

*Bosna i Hercegovina  
Federacija Bosne i Hercegovine  
TUZLANSKI KANTON  
MINISTARSTVO FINANSIJA*

*Broj: 07/1-14-11355/16  
Tuzla, 25.04.2016.godine*

***IZVJEŠTAJ**  
o izvršenju budžeta Tuzlanskog kantona  
za period 01.01.-31.12.2015. godine*

*Tuzla, april 2016. godine*

## UVOD

Budžet Tuzlanskog kantona je u 2015. godini izvršavan na osnovu Odluke o privremenom finansiranju Tuzlanskog kantona za period: 01.01. – 31.03.2015. godine (“Sl.novine TK-a”, broj: 17/14), usvojenog Budžeta Tuzlanskog kantona za 2015. godinu i Zakona o izvršenju budžeta Tuzlanskog kantona za 2015. godinu (“Sl.novine TK-a” broj: 3/15 i 13/15).

Budžetski korisnici su u izvještajnom periodu finansijsko poslovanje obavljali preko Jedinственог računa Trezora u skladu sa operativnim mjesečnim planovima u okviru odobrenog Budžeta Tuzlanskog kantona i u skladu sa Zakonom o izvršenju Budžeta Tuzlanskog kantona za 2015. godinu.

Radi kompleksnosti sagledavanja trezorskog sistema poslovanja, u prilogu je dat popis osnovnih i provedbenih propisa po kojim se izvršavao Budžet Tuzlanskog kantona u 2015. godini:

- Zakon o budžetima u FBiH («Sl. novine FBiH» 102/13, 9/14, 13/14 i 91/15) u daljem tekstu Zakon o budžetima u FBiH,
- Zakon o trezoru u FBiH («Sl.novine FBiH» 19/03 i 79/07) u daljem tekstu Zakon o trezoru u FBiH,
- Pravilnik o knjigovodstvu budžeta TK-a,
- Uputstvo o izvršavanju budžeta sa jedinstvenog računa Trezora,
- Instrukcija o procedurama za uplatu vlastitih prihoda,
- Uredba o vrsti vlastitih prihoda i načina i rokova raspodjele,
- Uputstvo o blagajničkom poslovanju,
- Uputstvo o procesiranju transakcija u Trezoru po osnovu promjena stalnih sredstava,
- Instrukcija o procedurama za nabavku robe ili vršenju usluga i procedurama za fakturu-račun,
- Uputstvo o procesiranju transakcija iz internih poslovnih odnosa kantonalnih budžetskih korisnika,
- Uputstvo o preknjiženju i povratu više ili pogrešno uplaćenih prihoda od obavljanja osnovne djelatnosti budžetskih korisnika,
- Pravilnik o sigurnosti i zaštiti informatičke opreme i podataka,
- Pravilnik o popisu sredstava i izvora sredstava,
- Uputstvo o procedurama i načinu evidentiranja i zaduživanja opreme,
- Instrukcija o načinu formiranja komisija za popis sredstava i obaveza po izvoru sredstava,
- Računovodstvene politike za kantonalne budžetske korisnike i Trezor,
- Pravilnik o kolanju finansijske dokumentacije između Ministarstva finansija i budžetskih korisnika za koje Ministarstvo finansija vodi računovodstvo.

U godišnjem izvještaju o izvršenju Budžeta Tuzlanskog kantona za 2015. godinu, analitički će se obrazložiti slijedeće:

- I PRIHODI I PRIMICI**
- II RASHODI I IZDACI**
- III OBAVEZE I POTRAŽIVANJA**

Na osnovu člana 90. Zakona o budžetima u Federaciji BiH Ministar finansija Tuzlanskog kantona podnosi:

## **IZVJEŠTAJ** o izvršenju Budžeta Tuzlanskog kantona za period 01.01. - 31.12.2015. godine

Budžet Tuzlanskog kantona izvršen je u periodu od 01.01. -31.12.2015. godine, kako slijedi:

<b>RED. BR.</b>	<b>OPIS</b>	<b>BUDŽET ZA 2015. GODINU</b>	<b>IZVRŠENJE BUDŽETA 01.01.-31.12.2015. G.</b>	<b>INDEX 4/3</b>
1	2	3	4	5
<b>I PRIHODI (1+2+3+4+5)</b>		<b>350.703.667,46</b>	<b>311.009.980,89</b>	<b>88,68</b>
1.	Prihodi od poreza	269.891.989,65	258.951.616,41	95,95
2.	Neporeski prihodi	72.856.957,80	46.327.584,31	63,59
3.	Tekuće transferi i donacije	7.908.531,01	5.702.341,68	72,10
4.	Kapitalni transferi	25.500,00	204,00	0,80
5.	Prihodi po osnovu zaostalih obaveza	20.689,00	28.234,49	136,47
<b>II RASHODI ( 8+ ... +14 )</b>		<b>331.457.503,69</b>	<b>299.813.230,64</b>	<b>90,45</b>
6.	Bruto plaće	165.750.932,90	164.372.062,27	99,17
7.	Doprinosi poslodavca	19.151.601,24	18.948.889,37	98,94
<b>8.</b>	<b>Plaće zaposlenika (6+7)</b>	<b>184.902.534,14</b>	<b>183.320.951,64</b>	<b>99,14</b>
9.	Naknade zaposlenim (topli obrok ,prevoz...)	25.017.756,86	24.100.985,99	96,34
10.	Izdaci za materijal i usluge	36.378.869,67	27.982.890,48	76,92
11.	Tekući transferi (grantovi)	66.142.184,42	57.307.456,91	86,64
12.	Kapitalni transferi (grantovi)	16.063.808,60	4.806.024,73	29,92
13.	Izdaci za obaveze po kreditima	2.352.350,00	2.294.920,89	97,56
14.	Tekuća rezerva	600.000,00	0,00	0,00
<b>III TEKUĆI SUFICIT (I - II)</b>		<b>19.246.163,77</b>	<b>11.196.750,25</b>	<b>58,18</b>
15.	Primici od prodaje stalnih sredstava	5.294.541,58	2.000,00	0,04
16.	Izdaci za nabavku stalnih sredstava	14.900.122,93	5.044.747,73	33,86
<b>IV NETO NABAVKE (16-15)</b>		<b>9.605.581,35</b>	<b>5.042.747,73</b>	<b>52,50</b>
<b>V UKUPAN SUFICIT (III - IV)</b>		<b>9.640.582,42</b>	<b>6.154.002,52</b>	<b>63,83</b>
17.	Primici od datih pozajmljivanja	3.930.420,22	6.440.871,37	163,87
18.	Primici od zaduživanja	20.000.000,00	20.000.000,00	100,00
19.	Data pozajmljivanja	4.050.101,64	4.050.101,64	100,00
20.	Otplate zaduživanja	9.520.901,00	9.482.422,71	99,60
<b>VI NETO FINANSIRANJE (17+18-19-20)</b>		<b>10.359.417,58</b>	<b>12.908.347,02</b>	<b>124,60</b>
<b>UKUPAN FINANSIJSKI REZULTAT (V + VI)</b>		<b>20.000.000,00</b>	<b>19.062.349,54</b>	<b>95,31</b>

Posmatrajući ukupno ostvarene prihode i primitke Budžeta Tuzlanskog kantona za tekuću 2015. godinu, u odnosu na izvršene rashode i izdatke, bez kreditnog zaduženja u iznosu od 20.000.000,00 KM, evidentno je da je Budžet tekuće 2015. godine ostvario neznatan minus ukupnih sredstava u iznosu od 937.650,46 KM, što se može konstatovati kao uravnoteženje Budžeta tekuće godine.

<b>RED. BR.</b>	<b>OPIS</b>	<b>IZVRŠENJE BUDŽETA ZA 2015. GODINU</b>
1.	Ukupna sredstva od prihoda i primitaka	317.452.852,26
2.	Ukupna sredstva rashoda i izdataka	318.390.502,72
<b>Razlika ukupnih prihoda i primitaka i rashoda i izdataka (1-2)</b>		<b>-937.650,46</b>
3.	Primici od zaduživanja	20.000.000,00
<b>Ukupan finansijski rezultat (1-2+3)</b>		<b>19.062.349,54</b>

U februaru 2015. godine Skupština Tuzlanskog kantona je na prijedlog Vlade TK-a donijela Odluku o dugoročnom kreditnom zaduženju Tuzlanskog kantona u iznosu od 20.000.000,00 KM za finansiranje dijela deficita Kantona nastalog do 31.12.2013. godine. Iz navedenih kreditnih sredstava izmirivane su obaveze Budžeta nastale do 31.12.2013. godine, odnosno u skladu sa donesenom Odlukom o zaduženju finansiran je i pokriven dio akumuliranog deficita budžeta Tuzlanskog kantona.

Ukoliko u navedenu razliku ukupnih sredstava uključimo primljeni iznos kreditnog zaduženje od 20 miliona, što je i planirano u Budžetu za tekuću godinu, dolazi se do ukupnog finansijskog rezultata - suficita Budžeta Tuzlanskog kantona za 2015. godinu od 19.062.349,54 KM.

Akumulirani deficit Budžeta Tuzlanskog kantona na dan 31.12.2014. godine je iznosio 93.367.178,00 KM. Navedeni deficit djelimično je pokriven ostvarenim suficitom tekuće 2015. godine u iznosu od 19.062.349,54 KM.

Drugi dio smanjenja akumuliranog deficita u 2015. godini odnosi se na preknjižavanje sa kratkoročnih na dugoročne kreditne obaveze za projekat Plave bolnice u iznosu od 14.242.262,40 KM. Naime, Skupština Tuzlanskog kantona je donijela Odluku o davanju saglasnosti za zaključivanje Ugovora o reprogramu obaveza po osnovu Podugovora o kreditu za projekat rekonstrukcije UKC Tuzla-Plava bolnica, za dospjele obaveze koje dospijevaju u periodu trajanja moratorija, koji se utvrđuje do kraja 2017. godine. Na osnovu toga Vlada Federacije BiH i Vlada Tuzlanskog kantona zaključile su Anex Ugovora broj 07/1-14-8521/15 od 03.04.2015. godine.

Akumulirani deficit Budžeta Tuzlanskog kantona na dan 31.12.2015. godine je smanjen i iznosi 60.067.166,00 KM.

## I PRIHODI I PRIMICI

### a) ukupno naplaćeni i raspoređeni prihodi i primici na depozitnom računu TK-a

U skladu sa donesenim Pravilnikom o načinu uplate javnih prihoda budžeta i vanbudžetskih fondova na teritoriji Federacije Bosne i Hercegovine („Službene novine FBiH”, broj: 35/13, 53/13, 63/13, 93/13, 103/13, 11/14, 19/14, 46/14, 60/14, 65/14, 105/14, 20/15, 44/15, 53/15, 73/15, 96/15, 102/15), Ministarstvo finansija odnosno njegov sektor Trezor izvršio je raspodjelu javnih prihoda i obavezu informisanja Federacije, Vlade i Skupštine o istim.

Putem depozitnog računa Tuzlanskog kantona u periodu 01.01.-31.12.2015. godine, naplaćeno je javnih prihoda u ukupnom iznosu od **349.967.293,06 KM** i u odnosu na isti period 2014. godine veći su za **6,83%**. Naplaćeni prihodi su raspoređeni na dio koji pripada Kantonu: budžet TK-a i općinskim budžetima u iznosu od 344.004.626,09 KM i drugi dio posebnih naknada koje pripadaju federalnom budžetu, JP Vodno područje slivova rijeke Save i Fondu za zaštite okoliša FBiH u iznosu od 5.962.666,97 KM.

Trezor Ministarstva finansija je sa depozitnog računa Kantona vratio iznos od **37.081,68 KM** više ili pogrešno uplaćenih prihoda poreskim obveznicima. Izvršena raspodjela po zakonskim kriterijima umanjena za dio povrata sastoji se iz:

NAZIV KORISNIKA	RASPOREĐENO
Tuzlanski kanton - Transakcijski račun	286.046.758,63
Tuzlanski kanton - ESCROW	4.692.578,63
Tuzlanski kanton - Sredstva pp za zaštitu od pr. i dr.nes.	819.539,52
Tuzlanski kanton - Sredstva za zašt.od požara i vatrog.	30.225,23
Tuzlanski kanton - Naknade za kor.zašt. i unapr.šuma	30.844,46
Tuzlanski kanton - Sredstva od vodnih naknada	4.309.863,36
Tuzlanski kanton - Sredstva za zaštitu okoliće	3.901.311,97
Tuzlanski kanton - Sredstva od koncesionih naknada	3.617.923,71
Tuzlanski kanton - Sredstva od grantova i donacija	6.170.814,37
Tuzlanski kanton - Sredstva od naučno-istraživačkog rada	488.738,89
Tuzlanski kanton - Domaće i inostr. don. za pot.za zapošlj.	1.650,09
Tuzlanski kanton - Nakn. za koriš. polj.zemlj. u nepolj.svrhe	631.941,55
Tuzlanski kanton - Nakn. za kor.šuma po Fed. i Kan.z. o šum.	1.328.345,38
Tuzlanski kanton - Naknade iz oblasti premjera i katastra	106.622,92
Tuzlanski kanton - Naknade za izvršene vet.-zdr. preglede	10.682,57
Tuzlanski kanton - Naknada za tehnički pregled vozila	51.869,29
Tuzlanski kanton - Sredstva od iznajmljivanja zemljišta	481.503,52
Općina Banovići	1.821.105,40
Općina Gračanica	2.437.839,47
Općina Gradačac	1.925.076,28
Općina Kalesija	966.083,70
Općina Kladanj	1.314.560,31
Općina Čelić	385.695,81
Općina Lukavac	2.634.122,57
Općina Srebrenik	1.735.163,57
Grad Tuzla	13.885.675,51

Općina Živinice	3.030.780,60
Općina Doboj-Istok	579.580,43
Općina Sapna	293.740,74
Općina Teočak	273.987,61
Federacija BiH	696.262,86
Agencija za vodno područje rijeke Save	3.830.145,21
Fond za zaštitu okoliša FBiH	1.436.258,90
<b>UKUPNO:</b>	<b>349.967.293,06</b>

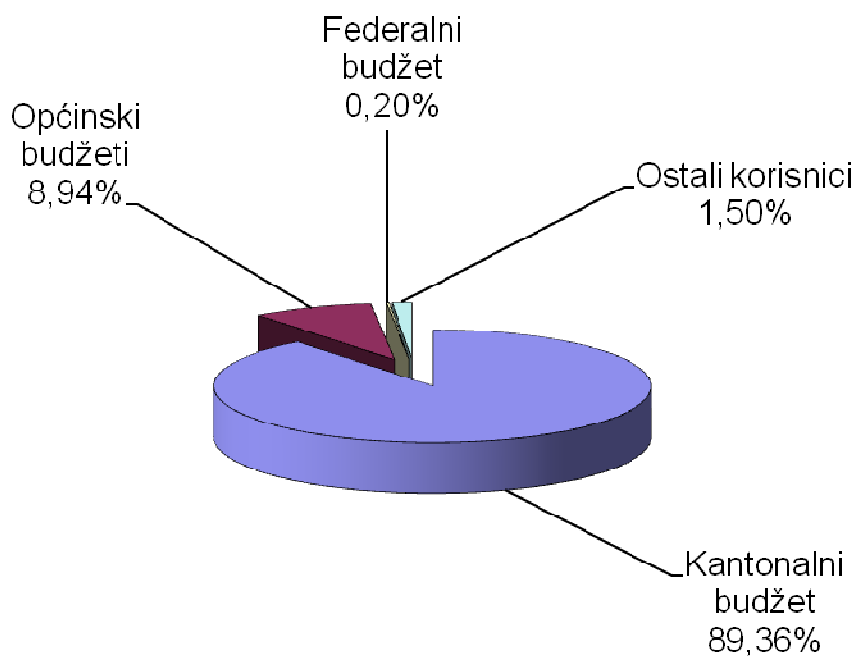

**GRAFIČKI PRIKAZ STRUKTURE NAPLATE PO GRUPAMA PRIHODA  
TUZLANSKOG KANTONA I – XII 2015. GODINE**

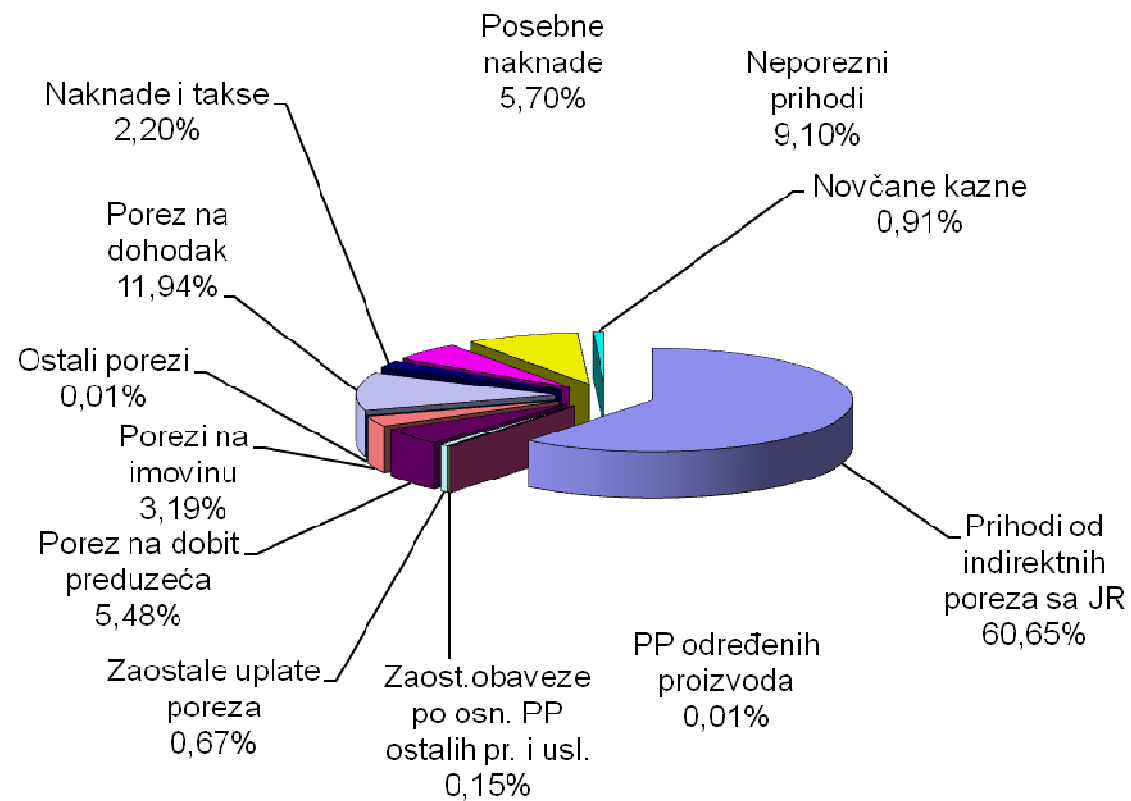

## **b ukupno raspoređeni javni prihodi Budžetu Tuzlanskog kantona**

Parlamentarna Skupština Bosne i Hercegovine je na sjednici održanoj 29.12.2004. godine usvojila Zakon o porezu na promet proizvoda i usluga «Sl.glasnik BiH» broj: 62/04, čime je između ostalog utvrđeno da se porez na promet akciznih proizvoda određeni proizvodi uplaćuju na Jedinstveni račun Uprave za indirektno oporezivanje. Uprava za indirektno oporezivanje je organizacija uspostavljena na osnovu Zakona o sistemu indirektnog oporezivanja u BiH «Sl.glasnik BiH» broj: 44/03, 52/04, 32/07, 34/07, 4/08, 50/08, 49/09 i 32/13, koja je jedina odgovorna za naplatu i raspodjelu indirektnih poreza na teritoriji Bosne i Hercegovine.

Na osnovu člana 9. Zakona o uplatama na Jedinstveni račun i raspodjeli prihoda «Sl.glasnik BiH» broj: 55/04, 34/07 i 49/09 prihod koji je na raspolaganju entitetima i Distriktu Brčko je raspoloživi iznos po odbitku iznosa za finansiranje institucija BiH. Udjeli entiteta i Distrikta u preostalom iznosu izračunavaju se kao preostali iznos pomnožen sa određenim koeficijentom.

Posmatrajući Zakon o pripadnosti javnih prihoda u Federaciji BiH definisana je pripadnost javnih prihoda Kantona, kako slijedi:

- a) udio prihoda sa Jedinstvenog računa indirektni porezi,
- b) 100% od poreza na dobit kojeg su uplatila sva preduzeća koja nisu navedena u članu 4. stav 1. tačka b Zakona o pripadnosti javnih prihoda u Federaciji BiH,
- c) 63% od poreza na dohodak uplaćenog u svakom kantonu za Tuzlanski kanton, a 37% općinama osim općina Kladanj, Sapna i Teočak, Doboj Istok i Čelić kojim se ustupa 80% poreza,
- d) naknade i takse u skladu sa propisima kantona,
- e) novčane i druge kazne u skladu sa kantonalnim propisima,
- f) prihodi od prirodnih dobara u vlasništvu kantona,
- g) prihodi od korišćenja ili prodaje kantonalne imovine,
- h) donacije i namjenske dotacije,
- i) drugi prihodi predviđeni zakonom i drugim propisima Federacije i kantona.

Ukupno naplaćeni javni prihodi putem depozitnog računa Tuzlanskog kantona u 2015. godini iznose 349.967.293,06 KM i u skladu sa zakonskim propisima naplaćeni javni prihodi su raspoređeni:

- Budžet Tuzlanskog kantona	312.721.214,09 KM	učešće 89,36%
- Budžeti općina TK-a	31.283.412,00 KM	učešće 8,94%
- ostali korisnici	5.962.666,97 KM	učešće 1,70%.

Ukupno naplaćeni javni prihodi koji pripadaju budžetu Tuzlanskog kantona u 2015.godini iznose 312.721.214,09 KM, te analizirajući iste možemo konstatovati da na ukupnom nivou imaju tendenciju rasta u odnosu na 2014.godine za 6,60%. Sagledavajući ostvarenje ukupnih prihoda koji pripadaju Tuzlanskom kantonu možemo konstatovati da su prihodi od indirektnih poreza sa JR najznačajniji prihodi i učestvuju sa 67,89% u ukupnim prihodima.

Rast ukupnih prihoda budžeta Tuzlanskog kantona po vrsti i strukturi prihoda i po mjesečnoj dinamici 2015. godine u odnosu na isti period 2014. godine vidljiv je iz slijedećih tabela.



**UPOREDNI PREGLED STRUKTURE PRIHODA BUDŽETA  
TUZLANSKOG KANTONA ZA 2014. I 2015. GODINU**

	<b>GRUPA PRIHODA</b>	<b>2014.</b>	<b>2015.</b>	<b>INDEX</b>
1.	<b>717121-Prihodi od indirektnih poreza</b>	195.813.589,50	212.266.576,02	108,40
2.	<b>PP određenih proizvoda</b>	4.095,05	28.234,49	689,48
3.	<b>Zaost. obaveze po osn. PP ostalih pr. i usl.</b>	573.587,98	476.962,72	83,15
4.	<b>Zaostale uplate poreza</b>	2.224.100,63	1.579.168,22	71,00
5.	<b>Porez na dobit preduzeća</b>	14.939.077,93	19.179.054,57	128,38
6.	<b>Porezi na imovinu</b>	0,00	0,00	0,00
7.	<b>Ostali porezi</b>	19.778,11	9.720,19	49,15
8.	<b>Porez na dohodak</b>	24.544.576,73	25.447.033,55	103,68
9.	<b>Naknade i takse-kant.budžet</b>	7.142.714,35	7.364.562,55	103,11
10.	<b>F.naknada za uvj.o zdr.stanju živ.</b>	2.577,20	712,80	27,66
11.	<b>F.naknada za izvrš.vet.zdravstv.preglede</b>	14.845,89	15.220,93	102,53
12.	<b>Posebne naknade</b>	11.603.559,78	11.331.010,21	97,65
13.	<b>Neporezni prihodi</b>	32.934.329,56	31.834.621,09	96,66
14.	<b>Novčane kazne po kantonalnim propisima</b>	3.529.027,22	3.188.336,75	90,35
	<b>UKUPNO:</b>	<b>293.345.859,93</b>	<b>312.721.214,09</b>	<b>106,60</b>

**PO MJESECIMA**

<b>MJESEC</b>	<b>2014.</b>	<b>2015.</b>	<b>%</b>
JANUAR	23.783.393,26	23.211.419,02	97,60
FEBRUAR	23.621.525,70	23.465.600,46	99,34
MART	19.947.738,09	24.569.079,13	123,17
APRIL	24.693.109,71	25.566.180,80	103,54
MAJ	20.749.362,61	23.024.161,74	110,96
JUNI	17.213.155,53	24.446.907,10	142,02
JULI	27.825.212,31	28.728.261,02	103,25
AUGUST	30.106.905,98	26.854.348,93	89,20
SEPTEMBAR	27.040.712,67	29.936.433,56	110,71
OKTOBAR	28.359.983,23	27.934.258,18	98,50
NOVEMBAR	22.736.471,51	24.953.632,90	109,75
DECEMBAR	27.268.289,33	30.030.931,25	110,13
<b>UKUPNO:</b>	<b>293.345.859,93</b>	<b>312.721.214,09</b>	<b>106,60</b>

Prihodi po analitici imaju slijedeća kretanja:

- Prihodi od indirektnih poreza u periodu 01.01.-31.12.2015. godine ostvareni su u ukupnom iznosu od 212.266.576,02 KM i u odnosu na ostvarene prihode u istom period prethodne godine veći su za 16.452.986,52 KM ili 8,40%. Iz slijedeće tabele i grafikona vidljiv je rast ovih prihoda po mjesečnoj dinamici u 2015.godini u odnosu na isti period 2014. godine.

MJESEC	2014.	2015.	%
Januar	15.699.479,09	14.979.777,57	95,42
Februar	17.016.593,58	16.931.480,29	99,50
Mart	11.484.097,82	15.010.777,12	130,71
April	15.400.147,65	17.128.382,12	111,22
Maj	15.053.859,85	16.320.694,19	108,42
Juni	10.620.969,37	17.304.352,75	162,93
Juli	18.432.138,33	20.335.882,29	110,33
August	21.922.812,38	20.503.830,16	93,53
Septembar	17.386.867,23	20.887.554,88	120,13
Oktoabar	20.648.800,07	20.014.455,95	96,93
Novembar	16.217.257,56	16.688.404,34	102,91
Decembar	15.930.566,57	16.160.984,36	101,45
<b>UKUPNO:</b>	<b>195.813.589,50</b>	<b>212.266.576,02</b>	<b>108,40</b>

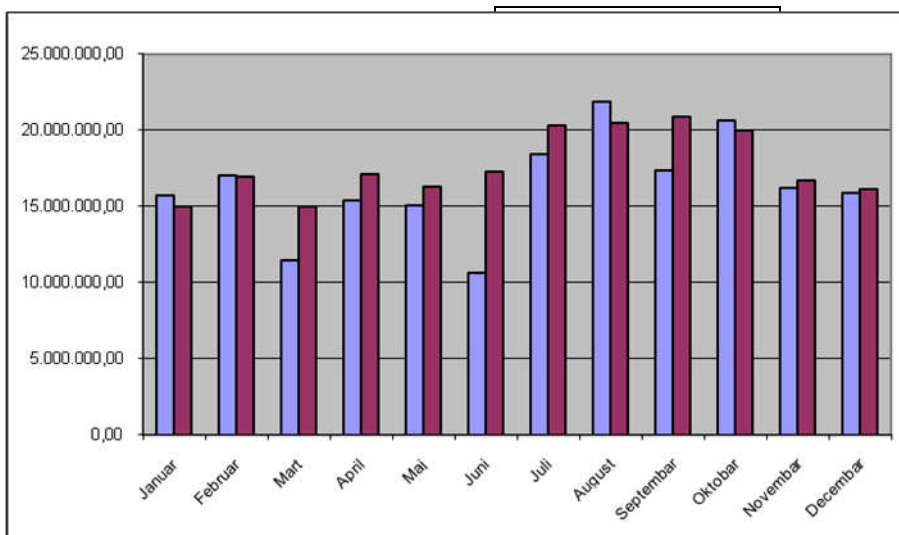

- Porez na dohodak kao kategorija javnog prihoda uvedena 2009. godine i zamjenila je dotadašnji porez na plaću, na dobit od privredne i profesionalne djelatnosti, na dobit od poljoprivredne djelatnosti, na osnovu autorskih prava, патената i tehničkih unapređenja, na ukupan prihod fizičkih lica, prihod od imovinskih prava i na dobitke od igara na sreću. Obaveze po osnovu zaostalih uplata poreza, koje uključuju reprogramirane obaveze, utvrđene obaveze u postupku prinudne naplate i obaveze utvrđene u inspekcijskoj kontroli pravnih lica, a odnose se na period do 31.12.2008. godine, raspoređuju se u skladu sa dosadašnjim propisima.

Uplaćeni porez na dohodak zajedno sa zaostalim uplatama poreza na plaće u 2015. godini iznosi 27.022.732,16 KM i u odnosu na isti period 2014. godine ostvarenje je veće za 0,97%.

- Porez na dobit preduzeća ostvaren je u 2015. godini u ukupnom iznosu od 19.179.054,57 KM, što je u odnosu na isti period prethodne godine više za 28,38%.

- Neporeski prihodi predstavljaju drugu najznačajniju grupu prihoda Budžeta Tuzlanskog kantona pored prihoda od poreza i u 2015. godini ostvareni su u ukupnom iznosu od 46.327.584,31 KM ili za 11,69% su veći u odnosu na ostvarene u istom periodu prethodne godine (podatak iz tabelarnog "Pregleda planiranih i ostvarenih prihoda i primitaka budžeta TK za period 01.01.-31.12.2015. godine").

Prihodi ostvareni od obavljanja osnovne i ostale djelatnosti budžetskih korisnika - vlastiti prihodi, namjenski prihodi i primljeni grantovi i donacije, kao dio neporeskih prihoda, prikupljeni su u ukupnom iznosu od 41.859.438,22 KM. Napominjemo da se u 2015. godini, u skladu sa članom 51. Pravilnika o knjigovodstvu budžeta Tuzlanskog kantona, vlastiti prihodi i namjenska sredstva, transferi i donacije knjigovodstveno evidentirani na приходima samo u dijelu u kojem su i utrošeni, dok su neutrošena sredstva evidentirana na razgraničenim приходima.

U prilogu poglavlja I - Prihodi i primici, dat je tabelarni Pregled prikupljenih vlastitih i namjenskih prihoda Tuzlanskog kantona za period 01.01.-31.12.2015. godine.

#### **PREGLED PRIKUPLJENIH VLASTITIH I NAMJENSKIH PRIHODA, TEKUĆIH TRANSFERA I DONACIJA TUZLANSKOG KANTONA**

ŠIFRA	NAZIV	IZNOS
722631	Vlastiti prihodi budžetskih korisnika	14.151.770,38
	<b>(1) VLASTITI PRIHODI</b>	<b>14.151.770,38</b>
	<b>(2) POSEBNE NAKNADE -ŠUMSKE ( DO 06.04. )</b>	
722471	Naknada za opće korisne funkcije šuma utvrđena kantonalnim propisima	836.318,14
722472	Naknada za obavljanje stručnih poslova u privatnim šumama utv.kant.prop	10.751,63
722473	Naknada za izdvajanje iz šumsko-privrednog područja utv.kant.prop.	0,00
722474	Naknada za korištenje državnih šuma utvrđena kantonalnim propisima	48.193,82
722475	Naknada u postupku promjene namjene šumskog zem.(krčenje šuma) po	819,84
722476	Naknada po osnovu prava služnosti drž.š.zemlj. utvrđena kant.propisima	14,98
722477	Naknada po osnovu zakupa državnog šumskog zemljišta utv.kant.prop.	14.286,51
722479	Ostali prihodi za korištenje, zaštitu i unapređenje šuma utv.kant.prop.	1.392,30
	<b>ukupno nak.za kor.,zašt.i unapr.šuma utvrđene kant.propisima:</b>	<b>911.777,22</b>
722541	Naknada za korištenje opšte korisnih funkcija šuma	6.001,93
722542	Sredstva za proširenu biološku reprodukciju šuma	0,00
722543	Naknada za krčenje šuma	0,00
722544	Naknada za ograničenje korištenja šuma	0,00
722545	Sredstva za jedostavnu biološku reprodukciju šuma	0,00
722546	Sredstva na promet šuma	0,00
	<b>ukupno zaostale obaveze za naknade za šume:</b>	<b>6.001,93</b>
	<b>UKUPNO:</b>	<b>917.779,15</b>
	<b>(3) NAKNADE I TAKSE (DO 07.04.)</b>	
721121	Prihodi od iznajmljivanja zemljišta	57.071,48
722424	Naknada za tehnički pregled vozila koja pripada kantonu	15.144,99
722515	Naknada za korištenje podataka izmjere katastarsa	36.270,60

722516	Naknada za vršenje usluga iz oblasti premjera i katastra	1.695,00
722511	Fed.nakn. za uvjerenje o veterinar.-zdravstvenom stanju životinja iz uvoza	146,40
722514	Fed.nakn. za izvršene vet.-zdr. preglede i kontrolu u zemlji	5.104,76
	<b>UKUPNO:</b>	<b>115.433,23</b>
<b>A</b>	<b>UKUPNO (1+2+3) - transakcijski račun</b>	<b>15.184.982,76</b>

<b>(4) KONCESIJE (podračun JR)</b>		
721112	Prihodi od davanja prava na eksploataciju prirodnih resursa	<b>3.617.923,71</b>
<b>(5) GRANTOVI I DONACIJE (podračun JR)</b>		
722751	Primljene namjenske donacije neplanirane u budžetu	505.300,74
731111	Primljeni tekući transferi od inostranih vlada	15,00
731121	Primljeni tekući transferi od međunarodnih organizacija	377.940,31
732111	Primljeni tekući transferi od Države	2.000,00
732112	Primljeni tekući transferi od Federacije	4.455.005,40
732114	Primljeni tekući transferi od kantona	0,00
732115	Primljeni tekući transferi od gradova	5.000,00
732116	Primljeni tekući transferi od općina	58.248,23
732131	Transfer od Federalnog Zavoda za zapošljavanje	465.297,60
733111	Donacije od fizičkih lica	32.822,69
733112	Donacije od pravnih lica	180.448,68
733116	Donacije od domaćih fiz. i pravnih lica za otkl.poslj.prir.nesreće i obnovu	76.802,61
733121	Donacije od stranih fizičkih lica	11.729,11
733122	Donacije od stranih pravnih lica	0,00
733126	Donacije od inostranih fiz. i pravnih lica za otkl.poslj.prir.nesreće i obnovu	0,00
742211	Kapitalni transferi od nevladinih izvora	204,00
	<b>UKUPNO:</b>	<b>6.170.814,37</b>
<b>(6) DONACIJE ZA POTICAJ ZA ZAPOSŁJAVANJE (podračun JR)</b>		
733115	Donacije od fizičkih i pravnih lica za poticaj za zapošljavanje	1.650,09
733125	Donacije od inostranih fizičkih i pravnih lica za poticaj za zapošljavanje	0,00
	<b>UKUPNO:</b>	<b>1.650,09</b>
<b>(7) POSEBNE NAKNADE ZA ZAŠTITU OD PRIRODNIH NESREĆA (podračun JR)</b>		
719114	Poseban porez na plaću za zaštitu od prirodnih i drugih nesreća	6.539,41
719115	Pos.porez za zaštitu od prir.i dr.nesr.po ugov.o dj.i privr.i povr.posl.	359,45
722581	Pos.nakn.za zaštitu od prirodnih i dr.nesreća gdje je osn.zbirni iznos neto plaća	769.655,35
722582	Pos.nakn.za zašt.od prir.i dr.nesr.gdje je osn.zbirni iznos nto primitaka po osn sd	42.985,31
	<b>UKUPNO:</b>	<b>819.539,52</b>
<b>(8) ESCROW (podračun JR)</b>		
721613	Prihodi od privatizacije preduzeća (ESCROW račun)	<b>4.692.578,63</b>
<b>(9) POSEBNE NAKNADE ZA ZAŠTITU OD POŽARA I VATR. (podračun JR)</b>		
722583	Naknada za vatrogasne jedinice iz premije osig. imovine od požara i prir. sila	7.031,32
722584	Naknada iz funk. premije osig. od autoodgovornosti za vatrog. jedinice	17.400,50
722585	Naknada za zaj.prof.vatr.jedinice iz premije osig. imovine od požara i prir.sila	4.098,00
722586	Naknada za zaj. prof.vatr. jedinice iz funk.premije osiguranja motornih vozila	1.695,41
	<b>UKUPNO:</b>	<b>30.225,23</b>
<b>(10) NAKNADE ZA KORIŠTENJE, ZAŠTITU I UNAPR. ŠUMA (podračun JR)</b>		
722451	Naknada za opće korisne funkcije šuma	24.006,16
722452	Naknada za obavljanje stručnih poslova u privatnim šumama	6,30
722453	Naknada za izdvajanje iz šumsko-privrednog područja	0,00
722454	Naknada za korištenje državnih šuma	0,00
722455	Naknada u postupku promjene namjene šumskog zemljišta (krčenje šuma)	6.832,00
722459	Ostali prihodi za korištenje, zaštitu i unapređenje šuma	0,00
	<b>UKUPNO:</b>	<b>30.844,46</b>

<b>(11) POSEBNE NAKNADE - VODNE NAKNADE (podračun JR)</b>		
721225	Prihodi od zakupa javnog vodnog dobra na površ.vodama I kategorije	0,00
721226	Prihodi od zakupa javnog vodnog dobra na površ.vodama II kategorije	1.057,00
722521	Pos.vod.nakn.za zašt.voda za transp.sr.koja za pogon kor.naftu ili n.der.	1.117.926,04
722522	Pos.vod.nakn.za zašt.voda(isp.otp.v.,uzgoj ribe,up.vj.đubr.i hem.za zašt.b.)	1.424.623,64
722523	Pos.vod.nakn.za korišt.površ.i podz.voda za javnu vodoopskrbu	116.569,93
722524	Pos.vod.nakn.za korišt.površ.i podz.voda za flaš.vode i min.v.uzgoj ribe u ribnj.	2.868,55
722525	Pos.vod.nakn.za korišt.površ.i podz.voda za ind.proc. uklj. i termoelektreane	459.612,04
722526	Pos.vod.nakn.za korišt.vode za proizv.elekt.energije u hidroelektranama	1.185,04
722527	Pos.vod.nakn.za vađenje materijala iz vodotoka	17,59
722528	Pos.vod.nakn.za zaštitu od poplava	897,71
722529	Opća vodna naknada	1.185.070,02
777776	Uplate zaostalih obaveza na osnovu posebnih vodnih naknada	35,80
<b>UKUPNO:</b>		<b>4.309.863,36</b>
<b>(12) PRIHODI OD NAUČNO-ISTRAŽIVAČKOG RADA (podračun JR)</b>		
722614	Prihodi od naučno-istraživačkog rada	<b>488.738,89</b>
<b>(13) POSEBNE NAKNADE - ZA OKOLIŠ (podračun JR)</b>		
722551	Naknada zagađivača okoliša pravnih lica lica	1.817.046,24
722552	Naknada zagađivača okoliša fizičkih lica	646,55
722553	Naknada korisnika okoliša pravnih lica	0,00
722554	Naknada korisnika okoliša fizičkih lica	0,00
722555	Pos.nakn.za okoliš koje pl.ppravna lica pri svakoj registraciji mot.vozila	783.617,19
722556	Pos.nakn.za okoliš koje pl.fizička lica pri svakoj registraciji mot.vozila	1.300.001,99
<b>UKUPNO:</b>		<b>3.901.311,97</b>
<b>(14) NAKNADE ZA KOR.POLJ.ZEMLJ. U NEPOLJ. SVRHE (podračun JR)</b>		
722422	Naknade za korištenje poljoprivrednog zemljišta u nepoljoprivr. svrhe	<b>631.941,55</b>
<b>(15) ŠUMSKE NAKNADE PO FED. I KANT. ZAKONU ( OD 07.04. ) podračun JR</b>		
722471	Naknada za opće korisne funkcije šuma utvrđena kantonalnim propisima	953.045,37
722472	Naknada za obavljanje stručnih poslova u privatnim šumama utv.kant.prop	50.974,22
722473	Naknada za izdvajanje iz šumsko-privrednog područja utv.kant.prop.	0,00
722474	Naknada za korištenje državnih šuma utvrđena kantonalnim propisima	270.875,85
722475	Naknada u postupku promjene namjene šumskog zem.(krčenje šuma) po	35.236,03
722476	Naknada po osnovu prava služnosti drž.š.zemlj. utvrđena kant.propisima	429,04
722477	Naknada po osnovu zakupa državnog šumskog zemljišta utv.kant.prop.	6.313,80
722479	Ostali prihodi za korištenje, zaštitu i unapređenje šuma utv.kant.prop.	3.076,60
<b>ukupno nak.za kor.,zašt.i unapr.šuma utvrđene kant.propisima:</b>		<b>1.319.950,91</b>
722541	Naknada za korištenje opšte korisnih funkcija šuma	8.394,47
722542	Sredstva za proširenu biološku reprodukciju šuma	0,00
722543	Naknada za krčenje šuma	0,00
722544	Naknada za ograničenje korištenja šuma	0,00
722545	Sredstva za jedostavnu biološku reprodukciju šuma	0,00
722546	Sredstva na promet šuma	0,00
<b>ukupno zaostale obaveze za naknade za šume:</b>		<b>8.394,47</b>
<b>UKUPNO:</b>		<b>1.328.345,38</b>
<b>(16) PRIHODI OD IZNAJMLJ.ZEMLJIŠTA (OD 08.04.) podračun JR</b>		
721121	Prihodi od iznajmljivanja zemljišta	<b>481.503,52</b>
<b>(17) NAKNADA ZA TEHNIČKI PREGLED VOZILA (OD 08.04.) podračun JR</b>		
722424	Naknada za tehnički pregled vozila koji pripada kantonima	<b>51.869,29</b>
<b>(18) NAKNADE IZ OBLASTI PREMJERA I KATASTRA (OD 08.04.) (podračun JR)</b>		
722515	Naknada za korištenje podataka izmjere katastarsa	104.398,92
722516	Naknada za vršenje usluga iz oblasti premjera i katastra	2.224,00
<b>UKUPNO:</b>		<b>106.622,92</b>

<b>(19) NAKNADE ZA IZVRŠ.VETER.ZDRAVSTV.PREGLEDE (OD 08.04.) (podračun JR)</b>		
722511	Fed.nakn. za uvjerenje o veter.-zdravstvenom stanju životinja iz uvoza	566,40
722514	Fed.nakn. za izvršene vet.-zdr. preglede i kontrolu u zemlji	10.116,17
	<b>UKUPNO:</b>	<b>10.682,57</b>
<b>B</b>	<b>UKUPNO (4+...+19) - podracuni JRT</b>	<b>26.674.455,46</b>
<b>1.</b>	<b>UKUPNI PRIHODI KANTONA</b>	<b>312.721.214,09</b>
<b>2.</b>	<b>VLASTITI, NAMJENSKI, PRIMLJENI TRANSFERI I DONACIJE (A+B)</b>	<b>41.859.438,22</b>
	<b>PRIHODI (1-2)</b>	<b>270.861.775,87</b>

Grupisani prihodi i primici budžeta Tuzlanskog kantona po glavnim ekonomskim kategorijama u odnosu na planirane vrijednosti u 2015. godini i ostvarene u istom period prethodne godine, sagledavaju se iz priložene tabele.

### PREGLED PLANIRANIH I OSTVARENH PRIHODA I PRIMITAKA U 2015.GODINI

NAZIV PRIHODA	PLAN	OPERAT.PLAN	OSTVARENO	OSTVARENO	%	%	%
	2015.g	JAN-DEC 15	JAN-DEC 15	JAN-DEC 14	(4/2)	(4/3)	(4/5)
1	2	3	4	5	6	7	8
Indirektni porezi sa JR	223.654.778,00	223.654.778,00	212.294.810,51	195.817.684,55	94,92	94,92	108,41
Porez na dohodak	24.520.406,00	24.520.406,00	25.447.033,55	24.544.576,73	103,78	103,78	103,68
Porez na dobit preduzeća	19.026.740,00	19.026.740,00	19.179.054,57	14.939.077,93	100,80	100,80	128,38
Ostali prihodi od poreza	2.555.240,65	2.555.240,65	2.058.952,27	2.802.903,99	80,58	80,58	73,46
<b>Prihodi od poreza (ukupno)</b>	<b>269.757.164,65</b>	<b>269.757.164,65</b>	<b>258.979.850,90</b>	<b>238.104.243,20</b>	<b>96,00</b>	<b>96,00</b>	<b>108,77</b>
Neporezni prihodi (bez vlastitih i namjenskih)	14.068.557,84	14.068.557,84	14.570.874,85	14.387.352,48	103,57	103,57	101,28
<b>UKUPNO - PORESKI I NEPORESKI PRIHODI</b>	<b>283.825.722,49</b>	<b>283.825.722,49</b>	<b>273.550.725,75</b>	<b>252.491.595,68</b>	<b>96,38</b>	<b>96,38</b>	<b>108,34</b>
Primici od datih pozajmljivanja i od prodaje stalnih sredstava	2.434.553,16	2.434.553,16	1.750.292,74	4.561.238,58	71,89	71,89	38,37
<b>UKUPNO - BUDŽETSKI PRIHODI</b>	<b>286.260.275,65</b>	<b>286.260.275,65</b>	<b>275.301.018,49</b>	<b>257.052.834,26</b>	<b>96,17</b>	<b>96,17</b>	<b>107,10</b>
Vlastiti,namjenski prihodi i primici,donacije i grantovi	73.668.353,61	73.668.353,61	42.151.833,77	33.774.988,88	57,22	57,22	124,80
<b>UKUPNO - PRIHODI PRIMICI</b>	<b>359.928.629,26</b>	<b>359.928.629,26</b>	<b>317.452.852,26</b>	<b>290.827.823,14</b>	<b>88,20</b>	<b>88,20</b>	<b>109,15</b>
<b>Finansiranje:</b> Primici od zaduživanja (ino i domaće)	20.000.000,00	20.000.000,00	20.000.000,00	28.294.000,00	100,00	100,00	70,69
<b>SVEUKUPNO:</b>	<b>379.928.629,26</b>	<b>379.928.629,26</b>	<b>337.452.852,26</b>	<b>319.121.823,14</b>	<b>88,82</b>	<b>88,82</b>	<b>105,74</b>

U kompleksnom sistemu ubiranja javnih prihoda Tuzlanskog kantona, Budžet Tuzlanskog kantona realizovao je iste u periodu 01.01. - 31.12.2015. godine u visini od 317.452.852,26 KM, što u odnosu na planirane prihode i primitke za isti period procentualno iznosi 88,20 %, a u odnosu na ostvarene prihode i primitke u istom periodu prošle godine veći su za 9,15 %.

U februaru 2015. godine Skupština Tuzlanskog kantona je na prijedlog Vlade TK-a donijela Odluku o dugoročnom kreditnom zaduženju Tuzlanskog kantona u iznosu od 20.000.000,00 KM za finansiranje dijela deficita Kantona nastalog do 31.12.2013. godine. Ministarstvo finansija TK-a je u skladu sa Odlukom zaključilo tri Ugovora o dugoročnom kreditu sa UniCredit Bank dd Sarajevo LOT

1; LOT 2; LOT 4 u ukupnom iznosu od 16.000.000,00 KM i Ugovor o dugoročnom kreditu u iznosu od 4.000.000,00 KM sa Intesa Sanpaolo Banka dd BiH Sarajevo LOT 3. Ukupni primici od zaduživanja u izvještajnom periodu 2015. godine iznose 20.000.000,00 KM, a novčana sredstva iz kreditnog zaduženja su korištena za izmirenje obaveza nastalih do 31.12.2013. godine, odnosno u skladu sa donesenom Odlukom o zaduženju finansiran je i pokriven dio akumuliranog deficita budžeta Tuzlanskog kantona sa 31.12.2013. godine.

Prihodi od poreza sa dijelom neporeznih prihoda bez vlastitih i namjenskih prihoda i otplatama domaćih pozajmljivanja u iznosu od 275.301.018,49 KM čine budžetska sredstva i u odnosu na planirane vrijednosti Budžetom TK-a manji su za 10.959.257,16 KM ili 3,83 %, a u odnosu na ostvarene prihode 2014. godine veći su za 18.248.184,23 KM ili 7,10 %.

Vlastiti i namjenski prihodi i primici, donacije i grantovi realizovani su u iznosu od 42.151.833,77 KM, te u odnosu na operativni plan istih ostvarenje procentualno iznosi 57,22 %, a u odnosu na ostvarene vlastite i namjenske prihode i primitke, donacije i grantove u istom periodu prošle godine veći su za 24,80 %. Ova sredstva su prihodi budžetskih korisnika, koji se u skladu sa članom 51. Pravilnika o knjigovodstvu budžeta Tuzlanskog kantona evidentiraju na prihodima samo u dijelu u kojem su i utrošeni, dok se neutrošena sredstva evidentiraju na razgraničenim prihodima.

Ministarstvo finansija TK-a je u skladu sa Uredbom o vrsti vlastitih prihoda i načina i rokova raspodjele oprihodovalo u 2015.godini ukupno **2.329.329,99 KM** neutrošenih vlastitih prihoda budžetskih korisnika prikupljenih u 2014. i 2015.godini. Oprihodovana su sredstva Ministarstva unutrašnjih poslova TK-a u iznosu od 2.139.302,23 KM, sredstava budžetskih korisnika iz oblasti obrazovanja u iznosu od 147.568,23 KM (novembar 2015.godine) i vlastiti prihodi budžetskih korisnika (ministarstva, uredi, ustanove) koja su prikupljena u 2015. godini u iznosu od 42.459,53 KM (01.01. - 31.12.2015.godine).

U okviru poglavlja I Prihodi i primici nalazi se **Pregled planiranih i ostvareni prihoda i primitaka budžeta Tuzlanskog kantona za period 01.01.-31.12.2015. godine** iz koga se vidi ostvarenje prihoda i primitaka po analitici.

PREGLED PLANIRANIH I OSTVARENIH PRIHODA I PRIMITAKA BUDŽETA TUZLANSKOG KANTONA ZA PERIOD 01.01.-31.12.2015. GODINE

EKON. KOD	OPIS	BUDŽET 2015.G	OSTVARENJE	OSTVARENJE	INDEX	INDEX
			JAN-DEC 15	JAN-DEC 14	(2/1)	(2/3)
		-1-	-2-	-3-	-4-	-5-
	<b>PRIHODI, PRIMICI I FINANSIRANJA</b>	<b>379.928.629,26</b>	<b>337.452.852,26</b>	<b>319.121.823,14</b>	<b>88,82</b>	<b>105,74</b>
<b>710000</b>	<b>PRIHODI OD POREZA</b>	<b>269.891.989,65</b>	<b>258.951.616,41</b>	<b>238.100.148,15</b>	<b>95,95</b>	<b>108,76</b>
<b>711000</b>	<b>Porezi na dobit pojedinaca i poduzeća</b>	<b>19.026.740,00</b>	<b>19.179.054,57</b>	<b>14.939.077,93</b>	<b>100,8</b>	<b>128,38</b>
711100	Porezi na dobit pojedinaca (zaostale uplate poreza)	0	0	0	n,m	n,m
711200	Porez na dobit poduzeća	19.026.740,00	19.179.054,57	14.939.077,93	100,8	128,38
711210	Porezi na dobit	0	19.179.054,57	14.939.077,93	n,m	128,38
711211	Porez na dobit	0	17.657.424,82	13.247.615,00	n,m	133,29
711212	Porez po odbitku	0	1.521.629,75	1.691.462,93	n,m	89,96
<b>712000</b>	<b>Doprinosi za socijalnu skrb</b>	<b>0</b>	<b>0</b>	<b>0</b>	<b>n,m</b>	<b>n,m</b>
<b>713000</b>	<b>Porezi na plaće i radnu snagu</b>	<b>2.027.300,00</b>	<b>1.575.698,61</b>	<b>2.218.942,71</b>	<b>77,72</b>	<b>71,01</b>
713100	Porezi na plaće (zaostale uplate poreza)	2.027.300,00	1.575.698,61	2.218.942,71	77,72	71,01
713111	Porez na plaću i druga osobna primanja (zaostale uplate poreza)	0	1.346.126,71	2.011.450,11	n,m	66,92
713113	Porez na dodatna primanja (zaostale uplate)	0	229.571,90	207.492,60	n,m	110,64
<b>714000</b>	<b>Porez na imovinu</b>	<b>0</b>	<b>0</b>	<b>0</b>	<b>n,m</b>	<b>n,m</b>
<b>715000</b>	<b>Domaći porezi na dobra i usluge (zaostali porezi....</b>	<b>510.157,00</b>	<b>480.432,33</b>	<b>578.745,90</b>	<b>94,17</b>	<b>83,01</b>
715100	Por.na prodaju dobara i usluga, ukupni promet ili dodanu vrijed	455.563,00	415.579,32	549.525,54	91,22	75,63
715130	Porez na promet proizvoda po tarifnim brojevima	0	309.338,25	217.902,45	n,m	141,96
715131	Porez na promet proizvoda iz tbr 1. (20%)	0	171.222,72	111.889,07	n,m	153,03
715132	Porez na promet proizvoda iz tarifnog br: 2. (10%)	0	9.475,29	28.024,78	n,m	33,81
715137	Kaznena kamata	0	128.640,24	77.988,60	n,m	164,95
715140	Porez na promet usluga (zaostale obaveze)	0	106.241,07	331.623,09	n,m	32,04
715141	Porez na promet usluga, osim usluga u građev	0	106.241,07	331.623,09	n,m	32,04
715200	Porez na promet posebnih usluga	3.470,00	3.469,61	5.157,92	99,99	67,27
715210	Porez na promet posebnih usluga	0	3.469,61	5.157,92	n,m	67,27
715211	Porez na dobitke od igara na sreću	0	3.469,61	5.157,92	n,m	67,27
715900	Ostali porezi na promet proizvoda i usluga (zaostale obaveze)	51.124,00	61.383,40	24.062,44	120,07	255,1
715912	Porez na promet nafte po nižoj stopi iz člana 12.	0	0	185,26	n,m	0
715913	Porez na prom. energenata po nižoj stopi iz člana 12.	0	558,6	529,76	n,m	105,44
715914	Porez na promet osn.pr.poljop.ribar.	0	4.082,99	8.036,92	n,m	50,8
715915	Porez na prom.osn.proizvoda za gradjevinarstvo	0	56.741,81	15.310,50	n,m	370,61
<b>716000</b>	<b>Porez na dohodak</b>	<b>24.520.406,00</b>	<b>25.447.033,55</b>	<b>24.544.576,73</b>	<b>103,78</b>	<b>103,68</b>
716100	Poreza na dohodak	24.520.406,00	25.447.033,55	24.544.576,73	103,78	103,68
716111	Porez na doh. fizič. lica od nesamostalne djelatnosti	0	20.728.577,83	20.473.976,83	n,m	101,24
716112	Porez na doh. fizič. lica od samostalne djelatnosti	0	849.077,96	771.171,58	n,m	110,1



716113	Porez na doh. fizič. lica od imovine i imov.prava	0	143.849,61	134.982,25	n,m	106,57
716114	Porez na doh. fizič. lica od ulaganja kapitala	0	10.508,53	12.682,45	n,m	82,86
716115	Porez na doh. fizič. lica na dobitke od nagrada i igara na sreću	0	343.509,57	163.819,95	n,m	209,69
716116	Porez na doh. fizič. lica od drugih samost. djelatnosti	0	2.255.111,50	2.170.788,52	n,m	103,88
716117	Prih. od poreza na dohodak po končnom obračunu	0	1.116.398,55	817.155,15	n,m	136,62
<b>717000</b>	<b>Prihodi od indirektnih poreza</b>	<b>223.654.778,00</b>	<b>212.266.576,02</b>	<b>195.813.589,50</b>	<b>94,91</b>	<b>108,4</b>
717100	Prihodi od indirektnih poreza	223.654.778,00	212.266.576,02	195.813.589,50	94,91	108,4
717121	Prihodi od indirektnih poreza koji pripadaju kantonu	0	212.266.576,02	195.813.589,50	n,m	108,4
<b>719000</b>	<b>Ostali porezi</b>	<b>152.608,65</b>	<b>2.821,33</b>	<b>5.215,38</b>	<b>1,85</b>	<b>54,1</b>
719100	Ostali porezi	152.608,65	2.821,33	5.215,38	1,85	54,1
719111	Ostali porezi	0	91,15	194,58	n,m	46,84
719116	Porez na potrošnju u ugostitelj.- pravnih lica	0	339,86	2.177,30	n,m	15,61
719117	Porez na potrošnju u ugostitelj.- fizičkih lica	0	2.390,32	2.843,50	n,m	84,06
<b>720000</b>	<b>NEPOREZNI PRIHODI</b>	<b>72.856.957,80</b>	<b>46.327.584,31</b>	<b>41.479.923,62</b>	<b>63,59</b>	<b>111,69</b>
<b>721000</b>	<b>Prih.od poduzet.aktivn. i imovine i prihodi od pozitiv.kursn. razlika</b>	<b>1.848.370,54</b>	<b>5.571.747,72</b>	<b>3.253.088,70</b>	<b>301,44</b>	<b>171,28</b>
<b>721100</b>	<b>Prih.od nefinanc. javnih poduzeća i financ. institucija</b>	<b>1.751.026,00</b>	<b>91.214,91</b>	<b>2.229.864,80</b>	<b>5,21</b>	<b>4,09</b>
721110	Prihodi od financijske i nematerijalne imovine	0	89.127,79	2.227.793,40	n,m	4
721111	Prih.od divid.i udjela u profitu javnih preduz. i financ. institucijama	0	395,00	7.000,00	n,m	5,64
721112	Prih.od prava na eksploataciju prirodnih resursa, патената i autor.prava	0	44.859,29	2.181.839,65	n,m	2,06
721119	Ostali prihodi od financijske i nematerijalne imovine	0	43.873,50	38.953,75	n,m	112,63
721120	Prihodi od iznajmljivanja	0	2.087,12	2.071,40	n,m	100,76
721121	Prihodi od iznajmljivanja zemljišta	0	0	46,00	n,m	0
721122	Prihodi od iznajmlj. poslovnih prostora i ostale mat.imovine	0	1.577,12	1.525,40	n,m	103,39
721123	Prihodi od iznajmljivanja vozila	0	510,00	500,00	n,m	102
<b>721200</b>	<b>Ostali prihodi od imovine</b>	<b>6.673,00</b>	<b>2.517,70</b>	<b>5.152,48</b>	<b>37,73</b>	<b>48,86</b>
721210	Ostali prihodi od financijske i nematerijalne imovine	0	230,00	496,48	n,m	46,33
721211	Prihodi od kamate za depozite u banci	0	230,00	488,46	n,m	47,09
721215	Prihodi po osnovu kamata na investirana javna sredstva	0	0	8,00	n,m	0
721219	Ostali prihodi od financijske i nematerijalne imovine	0	0	0,02	n,m	0
721230	Ostali prihodi od imovine	0	2.287,70	4.656,00	n,m	49,13
721232	Prihodi ostvareni prodajom stanova	0	2.256,00	2.256,00	n,m	100
721239	Ostali prihodi od imovine	0,00	31,70	2.400,00	n,m	1,32
<b>721300</b>	<b>Kamate i dividende primljene od pozajmica i učešća u kapitalu</b>	<b>140,00</b>	<b>92.856,33</b>	<b>156.887,75</b>	<b>66.325,95</b>	<b>59,19</b>
721310	Kamate primljene od pozajmica od drugih nivoa vlade	0	210,00	115	n,m	182,61
721311	Kamate primljene od pozajmica Državi	0	0,00	15	n,m	0
721312	Kamate primljene od pozajmica Federaciji	0	210,00	80	n,m	262,5
721313	Kamate primljene od pozajmica RS	0	0	20	n,m	0
721320	Kamate od pozajmica pojedincima i neprofitnim organizacijama	0	92.646,33	155.879,41	n,m	59,43
721321	Kamate primljene od pozajmica pojedincima	0	20,00	3.514,57	n,m	0,57

721322	Kamate primljene od pozajmica neprofitnim organizacijama	0	92.626,33	152.364,84	n,m	60,79
721360	Kamate primljene od drugih domaćih pozajmica	0	0	893,34	n,m	0
721362	Kamate primljene od drugih domaćih pozajmica	0	0	893,34	n,m	0
<b>721400</b>	<b>Naknade primljene od pozajmica i učešća u kapitalu</b>	<b>0</b>	<b>0</b>	<b>0</b>	<b>n,m</b>	<b>n,m</b>
<b>721500</b>	<b>Prihodi od pozitivnih kursnih razlika</b>	<b>0</b>	<b>56,29</b>	<b>24,56</b>	<b>n,m</b>	<b>229,19</b>
721511	Prihodi od pozitivnih kursnih razlika	0	56,29	24,56	n,m	229,19
<b>721600</b>	<b>Prihodi od privatizacije</b>	<b>90.531,54</b>	<b>5.385.102,49</b>	<b>861.159,11</b>	<b>5.948,32</b>	<b>625,33</b>
721611	Prihodi od privatizacije stanova	0	30	6,52	n,m	460,12
721613	Prihodi od privatizacije preduzeća	0	5.294.540,95	861.152,59	n,m	614,82
721614	Prihodi od privatizacije poslovnih prostora	0	90.531,54	0	n,m	n,m
<b>722000</b>	<b>Naknade i takse i prihodi od pružanja javnih usluga</b>	<b>67.867.611,26</b>	<b>37.567.499,84</b>	<b>34.698.008,08</b>	<b>55,35</b>	<b>108,27</b>
<b>722100</b>	<b>Administrativne takse</b>	<b>1.482.757,00</b>	<b>1.675.177,44</b>	<b>1.376.214,49</b>	<b>112,98</b>	<b>121,72</b>
722120	Kantonalne takse	0	1.675.177,44	1.376.214,49	n,m	121,72
722121	Kantonalne administrativne takse	0	1.675.177,44	1.376.214,49	n,m	121,72
<b>722200</b>	<b>Sudske takse</b>	<b>4.723.143,00</b>	<b>4.782.509,48</b>	<b>4.702.554,71</b>	<b>101,26</b>	<b>101,7</b>
722220	Kantonalne sudske takse	0	4.782.509,48	4.702.554,71	n,m	101,7
722221	Kantonalne sudske takse	0	4.782.509,48	4.702.554,71	n,m	101,7
<b>722300</b>	<b>Komunalne naknade i takse</b>	<b>57,00</b>	<b>77,25</b>	<b>414,64</b>	<b>135,53</b>	<b>18,63</b>
722310	Kantonalne komunalne naknade i takse	0	77,25	414,64	n,m	18,63
722311	Kantonalne komunalne takse	0	77,25	414,64	n,m	18,63
<b>722400</b>	<b>Ostale budžetske naknade i takse</b>	<b>5.690.861,00</b>	<b>2.425.867,67</b>	<b>2.867.442,23</b>	<b>42,63</b>	<b>84,6</b>
722410	Federalne naknade i takse	0	60,35	0	n,m	n,m
722415	Naknade ostalih troškova krivičnog postupka	0	60,35	0	n,m	n,m
722420	Kantonalne naknade	0	697.300,58	340.876,39	n,m	204,56
722421	Kantonalne naknade	0	56.717,48	70.770,36	n,m	80,14
722422	Nakn.za korištenje poljop.zemljišta u nepoljopriv.svrhe	0	561.255,94	167.863,45	n,m	334,35
722424	Nakn.za tehnički pregled vozila-pripadaju kantonu	0	72.805,61	18.896,93	n,m	385,28
722425	Prihodi po osnovu "Dječije nedjelje"	0	38,19	0	n,m	n,m
722429	Ostale kantonalne nakande	0	6.483,36	83.345,65	n,m	7,78
722450	Naknade za korištenje šuma	0	2.033,09	40.453,95	n,m	5,03
722451	Naknada za opće korisne funkcije šuma	0	2.033,09	40.453,95	n,m	5,03
722470	Naknade za korištenje i zaštitu šuma - kantonalni propisi	0	1.726.473,65	2.486.111,89	n,m	69,44
722471	Naknade za opće funkcije šuma - kantonalni propisi	0	1.726.473,65	2.486.111,89	n,m	69,44
<b>722500</b>	<b>Nakn.i takse po Feder.zakonima i drug. propisima</b>	<b>28.639.535,00</b>	<b>8.805.096,42</b>	<b>7.692.288,05</b>	<b>30,74</b>	<b>114,47</b>
722510	Nakn.i takse za vet.- sanirane preg. životinja i biljaka	0	143.450,47	67.186,70	n,m	213,51
722511	Fed. taksa za uvjerenje o zdravstv. stanju životinja	0	0	2.577,20	n,m	0
722514	Federal.naknade za izvršene veterinarsko-sanitarne preglede u zemlji	0	14.959,23	64.609,50	n,m	23,15
722515	Naknade za korištenje podataka premjera i katastra	0	128.491,24	0	n,m	n,m
722520	Vodne naknade	0	2.195.154,99	1.841.483,61	n,m	119,21

722521	Posebne vodne nakn.za zaštitu voda za trans.sredstva koja za pogon kor	0	362.751,61	1.557.345,40	n,m	23,29
722522	Poseb. vodona nakn.za zaštitu voda(ispuš.otpadnih voda,upotreb.voda	0	1.404.412,33	0	n,m	n,m
722523	Pos.vod. naknada za korištenje voda za javnu vodoobskrbu	0	427.970,47	0	n,m	n,m
722525	Posebna vodne nakn.za koriš.voda za industrijske namjene	0	0	283.809,41	n,m	0
722529	Opća vodovodna naknada	0	20,58	328,8	n,m	6,26
722540	Zaostale obav.po osnovu naknade za korišt.šuma	0	0	176.205,50	n,m	0
722541	Nakn.za korištenje. opće korisnih funkcija šuma	0	0	176.205,50	n,m	0
722550	Naknade za zaštitu okoline	0	5.856.638,83	3.580.546,90	n,m	163,57
722551	Naknada zagađivača okoliša pravnih lica	0	3.083.491,02	124.387,76	n,m	2.478,93
722555	Poseb.naknade za okol.za prav. lica pri reg.mot.voz.	0	208.694,55	221.661,97	n,m	94,15
722556	Poseb. nakn.za okoli. za fiz.lica pri reg.mot.voz.	0	2.564.453,26	3.234.497,17	n,m	79,28
722560	Naknade po posebnim propisima	0	15	0	n,m	n,m
722580	Poseb.nakn.za zaštitu od prirodnih i dr.nesreća-osn. neto plaća	0	609.837,13	2.026.865,34	n,m	30,09
722581	Nakn.za zašt.od prirod.i dr. nesreća-neto plaća	0	599.813,87	2.026.865,34	n,m	29,59
722582	Nakn.za zašt.od prirod.i dr. nesreća-primitak od druge samost.djelatnost	0	10.023,26	0	n,m	n,m
<b>722600</b>	<b>Prihodi od pružanja javnih usluga (Prihodi od vlastitih djelatnosti)</b>	<b>25.877.296,21</b>	<b>18.579.209,94</b>	<b>13.957.464,64</b>	<b>71,8</b>	<b>133,11</b>
722610	Prihodi od pružanja usluga građanima	0	1.880.450,29	1.363.847,99	n,m	137,88
722611	Prihodi od pružanja usluga građanima	0	1.271.933,06	1.008.955,14	n,m	126,06
722612	Prihodi od pružanja usluga pravnim licima	0	170.033,34	311.667,69	n,m	54,56
722613	Prihodi od pružanja usluga drugima	0	1.005,50	1.280,00	n,m	78,55
722614	Prihodi od naučno-istraživačkog rada	0	437.478,39	41.945,16	n,m	1.042,98
722620	Prihodi od pružanja usl. drugim nivoima vlasti	0	748	1.152,74	n,m	64,89
722621	Prihodi od pružanja usl. drugim nivoima vlasti	0	748	1.122,74	n,m	66,62
722623	Prih. pružanje usluga dr.niv.vlasti-refund.za štampu	0	0	30	n,m	0
722630	Vlastiti prihodi	0	16.698.011,65	12.592.463,91	n,m	132,6
722631	Vlastiti prihodi budžetskih korisnika	0	16.695.924,65	12.589.040,41	n,m	132,62
722632	Prihodi od mjenica	0	1.753,00	2.898,50	n,m	60,48
722633	Prihod od prodatih taksenih marki	0	0	405	n,m	0
722634	Prihodi od prodaje mjeničnih blanketa	0	334	120	n,m	278,33
<b>722700</b>	<b>Neplanirane uplate - prihodi</b>	<b>1.453.962,05</b>	<b>1.299.561,64</b>	<b>4.101.629,32</b>	<b>89,38</b>	<b>31,68</b>
722710	Povrati iz ranijih god.	0	544.258,45	235.066,21	n,m	231,53
722711	Povrat invalidnina iz ranijih god.	0	1.422,84	771,01	n,m	184,54
722712	Povrat pogrešno isplaćenih plaća	0	4.233,65	261,68	n,m	1.617,87
722713	Povrat duplo plaćenih obaveza	0	4.366,94	0	n,m	n,m
722714	Povrat premija u primarnoj poljoprivrednoj proizvod.	0	22.999,64	20	n,m	114.998,20
722715	Povrat naknada troškova zaposlenih	0	1.457,50	4.060,91	n,m	35,89
722719	Ostali povrati	0	509.777,88	229.952,61	n,m	221,69
722720	Uplate za prekoračenje troškova	0	5.919,56	4.666,26	n,m	126,86
722721	Uplata za prekoračenje troškova PTT usluga	0	5.919,56	4.666,26	n,m	126,86

722730	Uplata anuiteta za date kredite i upl. po osn.prinudne naplate	0	11.157,31	8.422,56	n,m	132,47
722732	Prih.od troš.naplate po postupku prinudne naplate	0	11.157,31	8.422,56	n,m	132,47
722740	Naplate premija	0	431,51	9.582,88	n,m	4,5
722741	Naplata premija osiguranja	0	431,51	9.582,88	n,m	4,5
722750	Primljene namjenske donacije neplanirane u bu.	0	445.548,27	3.616.068,48	n,m	12,32
722751	Primljene namjenske donacije neplanirene u budžetu	0	445.548,27	3.616.068,48	n,m	12,32
722760	Uplaćene refundacije iz ranijih godina	0	229.170,59	211.051,48	n,m	108,59
722761	Uplaćene refundacije bolovanja iz ranijih godina	0	229.170,59	211.051,48	n,m	108,59
722790	Ostale neplanirane uplate	0	63.075,95	16.771,45	n,m	376,09
722791	Ostale neplanirane uplate	0	63.075,95	16.771,45	n,m	376,09
<b>723000</b>	<b>Novčane kazne (neporeske prirode)</b>	<b>3.140.976,00</b>	<b>3.188.336,75</b>	<b>3.528.826,84</b>	<b>101,51</b>	<b>90,35</b>
723100	Novčane kazne	3.140.976,00	3.188.336,75	3.528.826,84	101,51	90,35
723120	Po kantonalnim propisima	0	3.188.336,75	3.528.826,84	n,m	90,35
723121	Novčane kazne po kantonalnim propisima	0	114.791,10	116.024,00	n,m	98,94
723122	Ostale kazne	0	63.053,61	54.076,36	n,m	116,6
723123	Novč.kazne za prekrš. koji su u registru i tr.prek.postupka	0	2.934.819,47	3.283.444,72	n,m	89,38
723129	Ostali prihodi	0	75.672,57	75.281,76	n,m	100,52
<b>730000</b>	<b>TEKUĆI TRANSFERI (TRANSFERI I DONACIJE)</b>	<b>7.908.531,01</b>	<b>5.702.341,68</b>	<b>5.757.582,19</b>	<b>72,10</b>	<b>99,04</b>
<b>731000</b>	<b>Primljeni tekući tran.od inostranih vlada i međun.organizacija</b>	<b>676.001,42</b>	<b>399.902,17</b>	<b>474.708,81</b>	<b>59,16</b>	<b>84,24</b>
731100	Primljeni tekući transferi od inostranih vlada i međun.organizacija	676.001,42	399.902,17	474.708,81	59,16	84,24
731111	Primljeni tekući transferi od inostranih vlada	0	85.246,15	111.410,72	n,m	76,52
731121	Primljeni tekući transferi od međunarodnih org.	0	314.656,02	363.298,09	n,m	86,61
<b>732000</b>	<b>Primljeni tekući transferi od ostalih nivoa vlasti</b>	<b>6.348.140,59</b>	<b>4.741.933,76</b>	<b>4.942.977,81</b>	<b>74,7</b>	<b>95,93</b>
732100	Primljeni tekući transferi od ostalih nivoa vlasti	6.348.140,59	4.741.933,76	4.942.977,81	74,7	95,93
732110	Primljeni tekući transferi od ostalih nivoa vlasti	0	4.283.044,78	4.538.929,52	n,m	94,36
732111	Primljeni tekući transferi od Države	0	1.866,20	0	n,m	n,m
732112	Primljeni tekući transferi od Federacije	0	4.228.994,68	4.422.896,00	n,m	95,62
732115	Primljeni tekući transferi od gradova	0	5.000,00	0	n,m	n,m
732116	Primljeni tekući transferi od općina	0	47.183,90	116.033,52	n,m	40,66
732130	Transferi od vanbudžetskih fondova	0	458.888,98	404.048,29	n,m	113,57
732131	Transferi od Fed. Zavod za zapošljavanje	0	458.739,38	403.672,69	n,m	113,64
732132	Transferi od Fed. Zavod zdravstvenog osiguranja	0	0	375,60	n,m	0
732133	Transferi od kantonalnog Zavoda za zapošljavanje	0	149,60	0,00	n,m	n,m
<b>733000</b>	<b>Donacije</b>	<b>884.389,00</b>	<b>560.505,75</b>	<b>339.895,57</b>	<b>63,38</b>	<b>164,91</b>
733100	Donacije	884.389,00	560.505,75	339.895,57	63,38	164,91
733110	Domaće donacije	0	546.658,98	327.614,63	n,m	166,86
733111	Donacije od fizičkih lica	0	45.779,98	30.713,60	n,m	149,05
733112	Donacije od pravnih lica	0	220.885,00	296.901,03	n,m	74,4
733120	Donacije iz inostranstva	0	13.846,77	12.280,94	n,m	112,75

733121	Donacije od fizičkih lica	0	13.846,77	12.280,94	n,m	112,75
<b>740000</b>	<b>KAPITALNI TRANSFERI</b>	<b>25.500,00</b>	<b>204,00</b>	<b>0</b>	<b>0,80</b>	<b>n,m</b>
<b>741000</b>	<b>Primlj.kapitalni transferi od inostr. vlada i medun.organiz</b>	<b>0</b>	<b>0</b>	<b>0</b>	<b>n,m</b>	<b>n,m</b>
<b>742000</b>	<b>Kapitalni transferi od ostalih nivoa vlasti</b>	<b>25.500,00</b>	<b>204,00</b>	<b>0</b>	<b>0,80</b>	<b>n,m</b>
742100	Kapitalni transferi od ostalih nivoa vlasti i fondova	5.500,00	0	0	0	n,m
742200	Kapitalni transferi od nevladinih izvora	20.000,00	204,00	0	1,02	n,m
742211	Kapitalne transferi od nevladinih izvora	0	204,00	0	n,m	n,m
<b>770000</b>	<b>PRIHODI PO OSNOVU ZAOSTALIH OBAVEZA</b>	<b>20.689,00</b>	<b>28.234,49</b>	<b>4.095,05</b>	<b>136,47</b>	<b>689,48</b>
<b>777000</b>	<b>Prihodi po osnovu zaostalih obaveza</b>	<b>20.689,00</b>	<b>28.234,49</b>	<b>4.095,05</b>	<b>136,47</b>	<b>689,48</b>
777700	Prihodi po osnovu zaostalih obaveza	20.689,00	28.234,49	4.095,05	136,47	689,48
777778	Uplate zaostalih obaveza od PNP visoko tarifnih obaveza	0	28.234,49	4.095,05	n,m	689,48
<b>810000</b>	<b>KAPITALNI PRIMICI</b>	<b>29.224.961,80</b>	<b>26.442.871,37</b>	<b>33.780.074,13</b>	<b>90,48</b>	<b>78,28</b>
<b>811000</b>	<b>Kapitalni primici od prodaje stalnih sredstava</b>	<b>5.294.541,58</b>	<b>2.000,00</b>	<b>0</b>	<b>0,04</b>	<b>n,m</b>
811100	Primici od prodaje stalnih sredstava	5.294.541,58	0	0	0	n,m
811900	Ostali kapitalni primici	0	2.000,00	0	n,m	n,m
811910	Ostali kapitalni primici	0	2.000,00	0	n,m	n,m
<b>813000</b>	<b>Primici od finansijske imovine</b>	<b>3.930.420,22</b>	<b>6.440.871,37</b>	<b>5.486.074,13</b>	<b>163,87</b>	<b>117,4</b>
813100	Primljene otplate od pozajmljivanja drugim nivoima vlasti	0	0	0	n,m	n,m
813200	Primlj.otplate od pozajm. pojedincima i neprof.organizacijama	824.925,00	848.664,81	569.312,73	102,88	149,07
813210	Otplate od pozajmljivanja pojedincima	0	848.664,81	569.312,73	n,m	149,07
813300	Primljene otplate od pozajmljivanja javnim preduzećima	2.906.564,48	5.421.588,42	3.983.274,01	186,53	136,11
813310	Otplate od pozajmljivanja javnim poduzećima	0	5.421.588,42	3.983.274,01	n,m	136,11
813400	Primitak od učešća u dionicama javnih poduzeća	0	0	0	n,m	n,m
813600	Primljene otplate od ostalih vidova domaćeg pozajmljivanja	198.930,74	170.618,14	933.487,39	85,77	18,28
813610	Primljene otplate od ostalih vidova domaćeg pozajmljivanja	0	170.618,14	933.487,39	n,m	18,28
813612	Otplate od ostalih domaćih pozajmljivanja	0	170.618,14	933.487,39	n,m	18,28
	<b>FINANSIRANJE</b>	<b>20.000.000,00</b>	<b>20.000.000,00</b>	<b>28.294.000,00</b>	<b>100,00</b>	<b>70,69</b>
<b>814000</b>	<b>Primici od dugoročnog zaduživanja</b>	<b>20.000.000,00</b>	<b>20.000.000,00</b>	<b>28.294.000,00</b>	<b>100,00</b>	<b>70,69</b>
814100	Zajmovi primljeni kroz Državu	0	0	0	n,m	n,m
814200	Primici od inostranog zaduživanja	0	0	6.794.000,00	n,m	0
814210	Primici od inostranog zaduživanja	0	0	6.794.000,00	n,m	0
814212	Primici od zaduživanja od stranih finansijskih institucija	0	0	6.794.000,00	n,m	0
814300	Primici od domaćeg zaduživanja	20.000.000,00	20.000.000,00	21.500.000,00	100	93,02
814330	Primici od direktnog zaduživanja	0	20.000.000,00	21.500.000,00	n,m	93,02
814331	Primici od domaćih finansijskih institucija	0	20.000.000,00	21.500.000,00	n,m	93,02
<b>815000</b>	<b>Primici od kratkoročnog zaduživanja</b>	<b>0</b>	<b>0</b>	<b>0</b>	<b>n,m</b>	<b>n,m</b>
815100	Zajmovi primljeni kroz Državu	0	0	0	n,m	n,m
815200	Primici od inostranog zaduživanja	0	0	0	n,m	n,m

## II RASHODI I IZDACI

Budžet Tuzlanskog kantona je izvršavan u skladu sa načelom modificiranog događaja, koji se definiše na način da se rashodi priznaju u obračunskom razdoblju u kojem je obaveza za plaćanje nastala, bez obzira da li je izvršeno samo plaćanje.

Budžet Tuzlanskog kantona odobran je putem mjesečnih operativnih planova koje budžetski korisnici, posredstvom nadležnih institucija resornih ministarstava, dostavljaju Ministarstvu finansija na unos. Prihodi ostvareni od obavljanja osnovne i ostale djelatnosti budžetskih korisnika uplaćivani su na depozitni račun Tuzlanskog kantona, te su korisnicima stavljeni na raspolaganje u skladu sa ostvarenim prilivom na račun. Za izvršavanje ovih rashoda i izdataka korisnici su podnosili Vladi Tuzlanskog kantona na usvajanje kriterije za trošenje tih sredstava.

U narednoj tabeli prikazano je konsolidovano izvršenje rashoda i izdataka budžeta Tuzlanskog kantona za period 01.01.-31.12.2015. godine, u kome se ukupan plan rashoda i izdataka ostvario sa 88,46%.

### **PREGLED KONSOLIDOVANIH planiranih i ostvarenih rashoda, izdataka i finansiranja za I -XII 2015. godine**

NAZIV RASHODA, IZDATAKA I FINANSIRANJA	BUDŽET 2015.G	OPER.BUDŽET I - XII 2015.	OSTVARENO I - XII 2015.	OSTVARENO I - XII 2014.	% (4/2)	% (4/3)	% (4/5)
1	2	3	4	5	6	7	8
BRUTO PLATE I DOPR. POSLOD.	184.902.534,14	184.705.754,54	183.320.951,64	183.390.639,46	99,14	99,25	99,96
NAKNADE ZAPOSLENIM	25.017.756,86	25.002.274,86	24.100.985,99	26.986.067,99	96,34	96,40	89,31
MATERIJAL I USLUGE	36.378.869,67	31.498.659,32	27.982.890,48	26.896.219,83	76,92	88,84	104,04
TEKUĆI TRANSFERI	66.142.184,42	59.311.827,43	57.307.456,91	62.702.576,72	86,64	96,62	91,40
KAPITALNI TRANSFERI	16.063.808,60	5.965.896,18	4.806.024,73	3.758.777,44	29,92	80,56	127,86
IZDACI ZA KAMATE	2.352.350,00	2.347.209,29	2.294.920,89	1.043.701,32	97,56	97,77	219,88
IZDACI ZA STALNA SREDSTVA	14.900.122,93	6.457.598,85	5.044.747,73	2.554.069,45	33,86	78,12	197,52
DATA POZAJMLJIVANJA	4.050.101,64	4.050.101,64	4.050.101,64	0,00	100,00	100,00	n/m
OTPLATE DUGOVA	9.520.901,00	9.520.901,00	9.482.422,71	4.966.801,08	99,60	99,60	190,92
TEKUĆA REZERVA	600.000,00	351.547,16	0,00	0,00	0,00	0,00	n/m
<b>UKUPNO:</b>	<b>359.928.629,26</b>	<b>329.211.770,27</b>	<b>318.390.502,72</b>	<b>312.298.853,29</b>	<b>88,46</b>	<b>96,71</b>	<b>101,95</b>

Plan rashoda i izdataka budžeta za 2015. godinu iznosi 359.911.323,33 KM, ali se u ovom Izvještaju podaci analiziraju u odnosu na planirani iznos od 359.928.629,26 KM. Razlika uvećanog plana rashoda i izdataka u iznosu od 17.305,93 KM, odnosi se na pomoći, donacije, prihode za posebne namjene i transfere za posebne namjene koji nisu planirani u Budžetu, a ostvareni su u toku posmatranog perioda i namjenski su usmjereni posebnim odlukama Vlade Tuzlanskog kantona, što je regulisano članom 29. Zakona o izvršenju budžeta Tuzlanskog kantona za 2015. godinu.

**UPOREDNI PREGLED IZVRŠENJA RASHODA IZ BUDŽETSKIH I VLASTITIH I NAMJENSKIH SREDSTVA I-XII 2015. I I-XII 2014. GODINE**

EKON. KOD	OPIS	UKUPNO IZVRŠENJE	IZV.VLAST.I NAMJ.SRED.	IZV.BUDŽET SRED.	UKUPNO IZVRŠENJE	IZV.VLAST.I NAMJ.SRED.	IZV.BUDŽET SRED.	INDEX	INDEX	INDEX
		I-XII 2015.	I-XII 2015.	I-XII 2015.	I-XII 2014.	I-XII 2014.	I-XII 2014.	3/6	4/7	5/8
1	2	3	4	5	6	7	8	9	10	11
	<b>I UKUPNO TEKUĆI IZDACI</b>	<b>235.404.828,11</b>	<b>13.123.071,74</b>	<b>222.281.756,37</b>	<b>237.272.927,28</b>	<b>9.459.722,30</b>	<b>227.813.204,98</b>	<b>99,21</b>	<b>138,73</b>	<b>97,57</b>
611000	Plaće i naknade troškova zaposlenih	188.473.048,26	2.631.866,53	185.841.181,73	191.422.650,57	1.874.454,38	189.548.196,19	98,46	140,41	98,04
611100	Bruto plaće i naknade	164.372.062,27	2.631.866,53	161.740.195,74	164.436.582,58	1.861.469,58	162.575.113,00	99,96	141,39	99,49
611200	Naknade troškova zaposlenih	24.100.985,99	0	24.100.985,99	26.986.067,99	12.984,80	26.973.083,19	89,31	0	89,35
612000	Doprinosi poslodavca i ostali doprinosi	18.948.889,37	328.020,00	18.620.869,37	18.954.056,88	250.172,80	18.703.884,08	99,97	131,12	99,56
612100	Doprinosi poslodavca	18.948.889,37	328.020,00	18.620.869,37	18.954.056,88	250.172,80	18.703.884,08	99,97	131,12	99,56
613000	Izdaci za materijal, sitan inventar i usluge	27.982.890,48	10.163.185,21	17.819.705,27	26.896.219,83	7.335.095,12	19.561.124,71	104,04	138,56	91,1
613100	Putni troškovi	323.068,60	184.286,04	138.782,56	324.742,95	156.763,87	167.979,08	99,48	117,56	82,62
613200	Izdaci za energiju	5.762.873,90	819.526,76	4.943.347,14	6.086.723,75	771.986,87	5.314.736,88	94,68	106,16	93,01
613300	Izdaci za komunikaciju i komunalne usluge	3.979.732,84	626.156,28	3.353.576,56	4.098.789,39	561.574,14	3.537.215,25	97,1	111,5	94,81
613400	Nabavka materijala i sitnog inventara	1.620.501,85	501.626,14	1.118.875,71	2.498.694,07	642.713,87	1.855.980,20	64,85	78,05	60,28
613500	Izdaci za usluge prijevoza i goriva	869.140,38	249.565,34	619.575,04	1.056.536,84	212.514,40	844.022,44	82,26	117,43	73,41
613600	Unajmljivanje imovine, opreme i nematerijalne imovine	1.093.314,31	301.552,95	791.761,36	1.238.711,04	302.366,26	936.344,78	88,26	99,73	84,56
613700	Izdaci za tekuće održavanje	1.163.243,04	487.487,40	675.755,64	1.238.498,22	519.795,88	718.702,34	93,92	93,78	94,02
613800	Izdaci osiguranja, bankovnih usl. i usl.platnog prometa	650.690,02	178.294,99	472.395,03	613.806,61	132.397,15	481.409,46	106,01	134,67	98,13
613900	Ugovorene i druge posebne usluge	12.520.325,54	6.814.689,31	5.705.636,23	9.739.716,96	4.034.982,68	5.704.734,28	128,55	168,89	100,02
	<b>II UKUPNO TEKUĆI TRANSFERI</b>	<b>57.307.456,91</b>	<b>12.512.004,30</b>	<b>44.795.452,61</b>	<b>62.702.576,72</b>	<b>15.020.563,02</b>	<b>47.682.013,70</b>	<b>91,4</b>	<b>83,3</b>	<b>93,95</b>
614000	Tekući transferi i drugi tekući rashodi	57.307.456,91	12.512.004,30	44.795.452,61	62.702.576,72	15.020.563,02	47.682.013,70	91,4	83,3	93,95
614100	Tekući transferi drugim nivoima vlasti	12.877.538,48	5.516.787,41	7.360.751,07	7.534.359,72	6.652.339,72	882.020,00	170,92	82,93	834,53
614200	Tekući transferi pojedincima	33.745.377,68	4.203.916,36	29.541.461,32	40.846.072,82	4.917.333,13	35.928.739,69	82,62	85,49	82,22
614300	Tekući transferi neprofitnim organizacijama	3.506.468,90	319.265,00	3.187.203,90	3.781.071,89	110.647,58	3.670.424,31	92,74	288,54	86,83
614400	Subvencije javnim preduzećima	4.462.978,74	2.211.793,77	2.251.184,97	6.883.015,01	3.199.873,00	3.683.142,01	64,84	69,12	61,12
614500	Subvencije privatnim preduzećima i poduzetnicima	1.192.118,71	133.431,25	1.058.687,46	1.926.685,64	59.632,00	1.867.053,64	61,87	223,76	56,7
614800	Drugi tekući rashodi	1.522.974,40	126.810,51	1.396.163,89	1.731.371,64	80.737,59	1.650.634,05	87,96	157,07	84,58
	<b>III UKUPNO KAPITALNI TRANSFERI</b>	<b>4.806.024,73</b>	<b>4.389.552,26</b>	<b>416.472,47</b>	<b>3.758.777,44</b>	<b>2.792.825,20</b>	<b>965.952,24</b>	<b>127,86</b>	<b>157,17</b>	<b>43,12</b>
615000	Kapitalni transferi	4.806.024,73	4.389.552,26	416.472,47	3.758.777,44	2.792.825,20	965.952,24	127,86	157,17	43,12
615100	Kapitalni transferi drugim nivoima vlasti	4.175.283,23	4.121.602,06	53.681,17	2.356.128,26	2.202.444,20	153.684,06	177,21	187,14	34,93
615200	Kapitalni transferi pojedincima	71.291,30	0	71.291,30	88.248,91	0	88.248,91	80,78	n,m	80,78
615300	Kapitalni transferi neprofitnim organizacijama	2.000,00	0	2.000,00	511.539,68	172.000,00	339.539,68	0,39	0	0,59
615400	Kapitalni transferi javnim preduzećima	107.892,20	77.892,20	30.000,00	315.256,00	190.256,00	125.000,00	34,22	40,94	24

615500	Kapitalni transf.privatnim preduz. i poduzetnicima	449.558,00	190.058,00	259.500,00	487.604,59	228.125,00	259.479,59	92,2	83,31	100,01
	<b>IV IZDACI ZA OBAVEZE PO KREDITIMA</b>	<b>2.294.920,89</b>	<b>106.829,09</b>	<b>2.188.091,80</b>	<b>1.043.701,32</b>	<b>66.280,05</b>	<b>977.421,27</b>	<b>219,88</b>	<b>161,18</b>	<b>223,86</b>
616000	Izdaci za kamate	2.294.920,89	106.829,09	2.188.091,80	1.043.701,32	66.280,05	977.421,27	219,88	161,18	223,86
616200	Izdaci za inostrane kamate	546.775,27	106.829,09	439.946,18	408.476,20	66.280,05	342.196,15	133,86	161,18	128,57
616300	Kamate na domaće pozajmljivanje	1.748.145,62	0	1.748.145,62	635.225,12	0	635.225,12	275,2	n,m	275,2
	<b>V NABAVKA STALNIH SREDSTAVA</b>	<b>5.044.747,73</b>	<b>4.088.456,27</b>	<b>956.291,46</b>	<b>2.554.069,45</b>	<b>1.849.365,08</b>	<b>704.704,37</b>	<b>197,52</b>	<b>221,07</b>	<b>135,7</b>
821000	Izdaci za nabavku stalnih sredstava	5.044.747,73	4.088.456,27	956.291,46	2.554.069,45	1.849.365,08	704.704,37	197,52	221,07	135,7
821200	Nabavka građevina	119.393,48	73.010,52	46.382,96	35.405,21	5.405,21	30.000,00	337,22	1350,7	154,61
821300	Nabavka opreme	2.387.435,89	2.169.994,96	217.440,93	1.314.083,13	1.029.544,06	284.539,07	181,68	210,77	76,42
821500	Nabavka stalnih sredstava u obliku prava	680.599,41	679.799,60	799,81	280.439,38	184.777,64	95.661,74	242,69	367,9	0,84
821600	Rekonstrukcija i investicijsko održavanje	1.857.318,95	1.165.651,19	691.667,76	924.141,73	629.638,17	294.503,56	200,98	185,13	234,86
	<b>VI IZDACI ZA FINANSIJSKU IMOVINU</b>	<b>4.050.101,64</b>	<b>4.050.101,64</b>	<b>0</b>	<b>0</b>	<b>0</b>	<b>0</b>	<b>n,m</b>	<b>n,m</b>	<b>n,m</b>
822000	Izdaci za finansijsku imovinu	4.050.101,64	4.050.101,64	0	0	0	0	n,m	n,m	n,m
822500	Izdaci za kupovinu dionica privat.pred.i učešće u zajedn	4.050.101,64	4.050.101,64	0	0	0	0	n,m	n,m	n,m
	<b>VII OTPLATE DUGOVA</b>	<b>9.482.422,71</b>	<b>463.423,38</b>	<b>9.018.999,33</b>	<b>4.966.801,08</b>	<b>233.692,94</b>	<b>4.733.108,14</b>	<b>190,92</b>	<b>198,3</b>	<b>190,55</b>
823000	Otplate dugova	9.482.422,71	463.423,38	9.018.999,33	4.966.801,08	233.692,94	4.733.108,14	190,92	198,3	190,55
823200	Spoljne otplate	6.646.721,85	463.423,38	6.183.298,47	4.966.801,08	233.692,94	4.733.108,14	133,82	198,3	130,64
823300	Otplate domaćeg pozajmljivanja	2.835.700,86	0	2.835.700,86	0	0	0	n,m	n,m	n,m
	<b>SVEUKUPNO RASHODI I IZDACI</b>	<b>318.390.502,72</b>	<b>38.733.438,68</b>	<b>279.657.064,04</b>	<b>312.298.853,29</b>	<b>29.422.448,59</b>	<b>282.876.404,70</b>	<b>101,95</b>	<b>131,65</b>	<b>98,86</b>



Analizirajući izvršenje rashoda i izdatka na nivou ukupnog možemo konstatovati da ostvareni ukupni rashodi i izdaci budžeta Tuzlanskog kantona u period 01.01. - 31.12.2015. godine iznose 318.390.502,72 KM, te da su u odnosu na operativni plan budžeta za isti period 2015. godinu manji za 10.821.267,55 KM ili 3,29 %, a u odnosu na ukupne rashode i izdatke u istom periodu prošle godine veći su za 6.091.649,43 KM ili 1,95 %.

U Izvještaju o ostvarenim prihodima i izvršenim rashodima budžeta Tuzlanskog kantona za period 01.01. – 31.12.2015. godine, u okviru kategorija rashoda i izdataka evidentna su određena odstupanja izvršenja za 2015. godinu u odnosu na prethodnu 2014. godine, od kojih se najznačajnija nalaze na slijedećim kontima:

#### **613900 – Ugovorene i druge posebne usluge**

Izvršenje konta ugovorene i druge posebne usluge u izvještajnom periodu 2015. godine iznosi 12.520.325,54 KM, dok za isti period prethodne 2014. godine iznosi 9.739.716,96 KM što je procentualno više za 28,55%. Najznačajnije odstupanje na ovom kontu izvršenja rashoda nalazi se kod JU Univerzitet u Tuzli kod kojeg izvršenje ovi rashoda za 2015. godinu iznosi 4.694.646,92 KM, dok za prethodnu godinu iznosi 2.362.869,92 KM, što procentualno iznosi 198,68%. Razlog odstupanja sadržan je u naknadnom knjiženju neevidentiranih obaveza iz 2014. godine u iznosu od 1.523.247,52 KM prema dopuni Elaborata o popisu sredstava i izvora sredstava na dan 31.12.2014. godine.

#### **614100 – Tekući transferi drugim nivoima vlasti**

Izvršenje konta tekući transferi drugim nivoima vlasti u izvještajnom periodu 2015. godine iznosi 12.877.538,48 KM, dok za isti period prethodne 2014. godine iznosi 7.534.359,72 KM što je procentualno više za 70,92%. Najznačajnije odstupanje na ovom kontu izvršenja rashoda nalazi se kod Ministarstva za boračka pitanja kod kojeg izvršenje ovi rashoda za 2015. godinu iznosi 5.214.904,52 KM, dok za prethodnu godinu nisu bila planirana sredstva drugim nivoima vlasti. Razlog najvećeg dijela odstupanja nalazi se u činjenici što je u prethodnoj godini najveći dio sredstava za dopunska prava BIZ-a bio planiran na transferima pojedincima, dok su u 2015. godini navedeni transferi planirani i izvršavani preko konta tekući transferi drugim nivoima vlasti, tj. gradu Tuzla i općinama Tuzlanskog kantona.

#### **614400 – Subvencije javnim preduzećima**

Izvršenje konta subvencije javnim preduzećima u izvještajnom periodu 2015. godine iznosi 4.462.978,74 KM, dok za isti period prethodne 2014. godine iznosi 6.883.015,01 KM što procentualno iznosi 64,84%. Najznačajnije umanjeње na ovom kontu izvršenja rashoda nalazi se na pozicijama Kantonalne uprave za šumarstvo i Intervencijama javnim preduzećima i privrednim društvima čije se izvršenje kreće unutar sredstava odobrenih operativnim planovima za 2015. godinu.

#### **615100 – Kapitalni transferi drugim nivoima vlasti**

Izvršenje konta kapitalni transferi drugim nivoima vlasti u izvještajnom periodu 2015. godine iznosi 4.175.283,23 KM, dok je za isti period prethodne 2014. godine iznosilo 2.356.128,26 KM što je procentualno više za 77,21%. Najznačajnije odstupanje na ovom kontu izvršenja rashoda nalazi se na poziciji Zaštita okoline kod kojeg izvršenje za 2015. godinu iznosi 3.083.491,02 KM, a odnosi se na odobrena sredstva općinama iz prihoda ostvarenih presudom od Elektroprivrede FBiH, koja nisu bila planirana u prethodnoj godini.

### **821300 – Nabavka opreme**

Izvršenje konta nabavka opreme u izvještajnom periodu 2015. godine iznosi 2.387.435,89 KM, dok za isti period prethodne 2014. godine iznosi 1.314.083,13 KM što je procentualno više za 81,68%. Razlog najzanimljivijeg odstupanja na ovom kontu izvršenja u odnosu na prethodnu godinu nalazi se u činjenici da je Ministarstvo unutrašnjih poslova TK u 2015. godini izvršilo nabavku vozila za potrebe policije u ukupnom iznosu od 1.470.909,00 KM.

### **821500 – Nabavka stalnih sredstava u obliku prava**

Izvršenje konta nabavka stalnih sredstava u obliku prava u izvještajnom periodu 2015. godine iznosi 680.599,41 KM, dok za isti period prethodne 2014. godine iznosi 280.439,38 KM što je procentualno više za 142,69%. Najzanimljivije odstupanje na ovom kontu izvršenja u odnosu na prethodnu godinu nalazi na poziciji Zaštite okolice kod koje je izvršenje za 2015. godinu iznosi 493.178,21 KM, od čega je iznos od 446.384,06 KM izdvojen za toplifikaciju Kampusu JU Univerzitet u Tuzli.

### **821600 – Rekonstrukcija i investiciono održavanje**

Izvršenje konta rekonstrukcija i investiciono održavanje u izvještajnom periodu 2015. godine iznosi 1.857.318,95 KM, dok za isti period prethodne 2014. godine iznosi 924.141,73 KM što je procentualno više za 100,98%. Razlog najzanimljivijeg odstupanja na ovom kontu izvršenja sadržan je u činjenici da su izdaci u izvještajnom periodu 2015. godine uvećani na poziciji Vlade TK u iznosu od 595.706,54 KM po osnovu rekonstrukcije zgrade u kojoj su smješteni organi Vlade Tuzlanskog kantona.

### **616000 – Izdaci za kamate**

### **823000 – Otplate dugova**

Izvršenje konta izdaci za kamate u izvještajnom periodu 2015. godine iznosi 2.294.920,89 KM, dok je za isti period prethodne 2014. godine iznosilo 1.043.701,32 KM što je procentualno više za 119,88%. Izvršenje konta Otplate dugova u izvještajnom periodu 2015. godine iznosi 9.482.422,71 KM, dok je za isti period prethodne 2014. godine iznosilo 4.966.801,08 KM što je procentualno više za 90,92%. Razlog značajnog uvećanja na ovim kontima izvršenja sadržan je u činjenici da su izdaci u izvještajnom periodu 2015. godine uvećani zbog dinamike utvrđene anuitetnim planovima po osnovu zaduženja Tuzlanskog kantona po osnovu domaćih i inostranih kredita.

Na osnovu člana 43. do 46. Zakona o izvršenju Budžeta Tuzlanskog kantona za 2015. godinu Skupština Tuzlanskog kantona je regulisala kriterije za korištenje sredstava tekuće rezerve.

Sredstva tekuće rezerve utvrđene u Budžetu Tuzlanskog kantona za fiskalnu godinu mogu se odobriti u slijedećim omjerima:

- a) budžetskim korisnicima do 45% utvrđenih sredstava tekuće rezerve za fiskalnu godinu,
- b) drugim nivoima vlasti do 10% utvrđenih sredstava tekuće rezerve za fiskalnu godinu,
- c) ostalim korisnicima do 45% utvrđenih sredstava tekuće rezerve za fiskalnu godinu.

Budžetskim korisnicima može se odobriti korištenje sredstava tekuće rezerve ukoliko ispunjavaju jedan od sledećih kriterija:

- a) finansiranje hitnih i nepredviđenih rashoda i izdataka za tekuću fiskalnu godinu,
- b) finansiranje hitnih i nepredviđenih troškova za sponzorstva i pokroviteljstva, kada se kao sponzor ili pokrovitelj pojavljuje Vlada Kantona,
- c) sufinansiranje odobrenih programa/projekata finansiranih iz drugih izvora, a koji se realiziraju sa domaćim ili inozemnim partnerom ili drugim nivoom vlasti.

Drugim nivoima vlasti može se odobriti korištenje sredstava tekuće rezerve u slučaju elementarnih nepogoda, pod uslovom da je stanje elementarne nepogode proglašeno od strane nadležnog organa.

Ostalim korisnicima može se odobriti korištenje sredstava tekuće rezerve u slučaju:

- a) finansiranja dijela hitnih i nepredviđenih troškova za učešće pojedinaca i udruženja građana ili sportskih klubova s područja Tuzlanskog kantona na svjetskim, evropskim i državnim takmičenjima, manifestacijama i skupovima, ako se takvo učešće nije moglo predvidjeti na početku fiskalne godine,
- b) finansiranje hitnih i nepredviđenih projekata od interesa za Tuzlanski kanton,
- c) u drugim slučajevima, kada Vlada Kantona utvrdi da je korišćenje sredstava tekuće rezerve za pokriće hitnih i nepredviđenih troškova ostalih korisnika od interesa za Tuzlanski kanton.

Odluku o korištenju sredstava tekuće rezerve donosi Vlada Kantona u skladu sa kriterijima za upotrebu sredstava tekuće rezerve utvrđenih Zakonom o izvršenju budžeta Tuzlanskog kantona, na prijedlog Ministarstva finansija.

U periodu 01.01.-31.12.2015. godine Vlada Tuzlanskog kantona je donijela Odluke o odobravanju sredstava na teret budžetske pozicije tekuća rezerva budžeta u ukupnom iznosu od 248.452,84 KM, što u procentima iznosi 41,44% u odnosu na usvojeni Budžet TK-a, dok izvršenje po Odlukama iznosi 238.187,40 KM i u odnosu na planirani iznos u budžetu izvršenje je 39,70%.

**REGISTAR ODLUKA TEKUĆE RAZERVE BUDŽETA TUZLANSKOG KANTONA ZA PERIOD 01.01.-31.12.2015.GODINE**

Red. br.	Datum i broj odluke	Predlagач/ Korisnik sredstava	Organiz. kod	Svrha sredstava po Odluci	EKON. KOD	IZNOS ODLUKE	REALIZOVANI IZNOS ODLUKE
<b>1.</b>		<b><u>MINISTARSTVO FINANSIJA TK-a</u></b>				<b><u>600,00</u></b>	<b><u>560,00</u></b>
1.1.	02/1-14-1029/15 20.01.15.	Ministarstvo finansija TK-a	16010001	Na ime nabavke obrazaca -Prijava poreza na imovinu - PR-I za 2014. godinu u količini 7000 primjeraka setova	614100	600,00	560,00
<b>2.</b>		<b><u>MINISTARSTVO OBRAZOVANJA, NAUKE, KULTURE I SPORTA</u></b>				<b><u>68.845,75</u></b>	<b><u>68.648,91</u></b>
2.1.	02/1-14-1077/15 20.01.15.	JU MS Građevinsko - geodetska škola Tuzla	24030014	Na ime hitne sanacije fiskulturne sale nakon požara	613700	4.677,08	4.677,08
2.2.	02/1-14-1308- 1/15 20.01.15.	JU OŠ "Prokosovići" Lukavac	24020029	Na ime hitne i neplanirane nabavke zbog kvara pumpe koja se nalazi u školskom bunaru područne škole Orahovica i pumpe za centralno grijanje u centralnoj školi u Prokosovićima	821600	1.582,37	1.582,37
2.3.	02/1-14-1308- 2/15 20.01.15.	JU OŠ "Sapna" Sapna	24020085	Na ime hitne i neplanirane rekonstrukcije centralnog grijanja u područnoj školi Gornja Sapna	821600	2.141,00	2.141,00
2.4.	02/1-14-4512- 2/15 10.02.15.	JU OŠ "Rainci Gornji" Kalesija	24020014	Na ime hitne rekonstrukcije centralnog grijanja u centralnoj školi	821600	3.031,50	3.031,50
2.5.	02/1-14-4512- 1/15 10.02.15.	JU OŠ "Višća" Živinice	24020064	Na ime hitne sanacije jednog dijela krova koji je oštećen usljed nevremena koje je zadesilo općinu Živinice 30.01.2015.godine	821600	5.000,00	4.999,47
2.6.	02/1-14-4512- 3/15 10.02.15.	JU OŠ "Prva osnovna škola" Živinice	24020061	Na ime hitne rekonstrukcije centralnog grijanja u centralnoj školi	821600	4.282,20	4.282,20
2.7.	02/1-14-5727- 1/15 03.03.15.	JU OŠ "Čelić" Čelić	24020020	Na ime hitne rekonstrukcije centralnog grijanja u područnoj školi Ratković	821600	1.777,05	1.770,72
2.8.	02/1-14-5727- 3/15 03.03.15.	JU OŠ "Đurđevik" Živinice	24020062	Na ime hitne rekonstrukcije krova na objektima u centralnoj školi	821600	3.962,65	3.962,65
2.9.	02/1-14-5727- 4/15 03.03.15.	JU OŠ "Lukavica" Gračanica	24020080	Plaćanje usluga AFIP-a za prijem, kontrolu i ovjeru finansijskog izvještaja za 2014.godinu	613900	81,90	81,90

2.10.	02/1-14-14767/15 16.06.15.	JU Gimnazija "Dr.Mustafa Kamarić" Gračanica	24030029	Na ime odlaska učenika ove ustanove (Mirza Arnaut) na 56. Međunarodnu matematičku olimpijadu za učenike srednjih škola koja se održava u Chiang Mai-ju, Tajland	613500	2.610,00	2.610,00
2.11	02/1-14-22929/15 15.10.15.	Udruženje studenata Medicinskog fakulteta u Tuzli "Medicus"	24010001	Sufinansiranje troškova projekta "Internacionalni kongres studenata i mladih doktora (bio) medicine u BiH "MediCon", koji se održava u Tuzli od 30.10. do 01.11.2015.godine	614300	5.000,00	5.000,00
2.12	02/1-14-23970/15 10.11.15.	Udruga Matica hrvatska Tuzla	24010001	Sufinansiranje troškova projekta "Dani Matice hrvatske Tuzla 2015", koja se održava u Tuzli od 15.10. do 15.11.2015.godine i to za dio troškova koji se odnosi na štampanje časopisa "Gradovrh"	614300	3.000,00	3.000,00
2.13	02/1-14-24413/15 10.11.15.	Unija studenata Univerziteta u Tuzli	24010001	Sufinansiranje troškova kulturno - zabavne manifestacije "Brucošijada UNTZ", koja se održava u Tuzli 11.11.2015.godine	614300	2.000,00	2.000,00
2.14	02/1-14-25519/15 23.11.15.	Sportskom savezu Tuzlanskog kantona	24010001	Povodom održavanja utakmice seniorske ženske košarkaške reprezentacije BiH sa reprezentacijom Turske, koja će se odigrati 25.11.15. u Tuzli	614300	10.000,00	10.000,00
2.15	02/1-14-25528/15 23.11.15.	Kulturno umjetničko društvo Živinice	24010001	Sufinansiranje troškova projekta "Međunarodni folklorni susreti Živinice 2015", koji se održava u Živinicama od 19.11. do 21.11.2015.godine	614300	1.500,00	1.500,00
2.16	02/1-14-28801/15 14.12.15.	JU Zavod za odgoj i obrazovanje osoba sa smetnjama u psihičkom i tjelesnom razvoju	24020084	Na ime sanacije jednog dijela krova koji prokišnjava i direktno ugrožava učenike i elektroinstalaciju u objektu	821600	13.500,00	13.360,23
2.17	02/1-14-28402/15 14.12.15.	JU Muzej istočne Bosne	24050002	Na ime hitne sanacije elektroinstalacija i zidova unutar objekta nakon radova na elektroinstalacijama	613700	4.700,00	4.649,79
<b>3.</b>		<b><u>VLADA TUZLANSKOG KANTONA</u></b>				<b><u>22.204,12</u></b>	<b><u>22.160,52</u></b>
3.1.	02/1-14-5727- 2/15 03.03.15.	Komisija za koncesije TK-a	11040001	Plaćanje usluga AFIP-a za prijem, kontrolu i ovjeru finansijskog izvještaja za 2014.godinu	613900	81,90	81,90
3.2.	02/1-14-5963- 1/15 03.03.15.	Ured Premijera	11070001	Na ime nabavke 2 personalna računara (2 centralne jedinice, 2 monitora i 2 printera) i 1 laptopa	821300	4.400,00	4.356,40
3.3.	02/1-14-19305/15 25.08.15.	Čerkezović Emir	11010001	Čerkezović Emiru iz Tuzle, članu Kadetske košarkaške reprezentacije BiH koja je zauzela mjesto prvaka Evrope	614200	2.222,22	2.222,22
3.4.	02/1-14-21492/15 30.09.15.	Udruženje porodica zarobljenih i nestalih lica Općine Zvornik	11010001	U cilju omogućavanja rada i aktivnosti Udruženja na saniranju trajnih oštećenja na postojećim objektima i drugo, te u cilju uređivanja i održavanja mezarja u Memićima, Gornja Kalesija	614300	7.000,00	7.000,00
3.5.	02/1-14-24573/15 10.11.15.	Rukometni savez BiH	1107001	Za refundaciju dijela troškova vezanih za organizaciju utakmice 1. kola kvalifikacija za Svjetsko prvenstvo - Francuska 2017. godine, između BiH i Slovačke, održana 4.11.2015.godine u KSC "Mejdan" u Tuzli	614300	5.000,00	5.000,00

3.6.	02/1-14-28490/15 14.12.15.	Sportskom savezu Tuzlanskog kantona	11070001	Finansijska podrška u organizaciji turnira u malom nogometu pri obilježavanju značajnih datuma i praznika u decembru 2015.godine	614300	3.500,00	3.500,00
4.		<b><u>MINISTARSTVO PRAVOSUDA I UPRAVE</u></b>				<b><u>48.469,55</u></b>	<b><u>43.499,72</u></b>
4.1.	02/1-14-7312- 1/15 24.03.15.	Općinski sud u Gradačcu	15030003	Na ime nabavke namještaja i materijala za popravku i održavanje zgrade	821300	3.800,00	3.790,79
					613700	1.200,00	1.196,51
4.2.	02/1-14-17982/15 06.08.15.	Kantonalno tužilaštvo TK-a	15040001	Na ime nabavke klima uređaja	821300	2.000,00	1.999,50
4.3.	02/1-14-17982/15 06.08.15.	Kantonalni sud Tuzla	15020001	Na ime nabavke štampača, klima uređaja i faks aparata	821300	11.000,00	9.362,19
4.4.	02/1-14-20692/15 14.09.15.	Kantonalno tužilaštvo TK-a	15040001	Na ime nabavke namještaja	821300	4.500,00	4.414,53
4.5.	02/1-14-29934/15 24.12.15.	JU Odgojni centar Tuzlanskog kantona	15010003	Na ime ugradnje i stavljanje u funkciju video nadzora ( donirana oprema)	821300	1.414,30	1.414,30
4.6.	02/1-14-29634- 2/15 22.12.15.	Kantonalno pravobranilaštvo Tuzla	15080001	Na ime nabavke tri računara	821300	4.920,00	4.914,46
4.7.	02/1-14-29634- 1/15 22.12.15. i Izmjena Odluke br. 02/1-14- 30162-6/15 od 29.12.15.	Kantonalno tužilaštvo TK-a	15040001	Na ime: krečenja i nadogradnju fluorescentnih svjetiljki u hodnicima i kancelarijama od I - IV sprata; nabavku elektronske kontrole prisutnosti zaposlenika u Tužilaštvu; zamjenu parketa i itisona u Uredu glavnog tužitelja; nabavku i ugradnju protuklizne gres keramike u prizemlju zgrade i nabavku ALU vrata za potrebe pisarnice	613700	8.135,25	7.485,25
					821300	2.500,00	0,00
					821600	9.000,00	8.922,19
5.		<b><u>MINISTARSTVO ZA BORAČKA PITANJA</u></b>				<b><u>2.900,00</u></b>	<b><u>2.884,83</u></b>
5.1.	02/1-14-7312- 2/15 24.03.15.	Ministarstvo za boračka pitanja	20010001	Na ime nabavke kompjuterske opreme i to laptop ("brand name) 1 komad	821300	1.200,00	1.199,12
5.2.	02/1-14-29634- 3/15 22.12.15.	Ministarstvo za boračka pitanja	20010001	Na ime nabavke i ugradnje rolo zavjesa na prozorima kancelarija Ministarstava ( 11 komada screen rolo zavjese)	613400	1.700,00	1.685,71
6.		<b><u>MINISTARSTVO ZA RAD, SOCIJALNU POLITIKU I POVRATAK</u></b>				<b><u>76.100,00</u></b>	<b><u>76.100,00</u></b>
6.1.	02/1-14-10141/15 28.04.15.	HO "Merhamet" Sarajevo, Regionalni odbor Tuzla	23020009	Na ime pomoći građanima Tuzlanskog kantona u prehrambenim paketima	614300	71.000,00	71.000,00
6.2.	02/1-14-29882/15 24.12.15.	Ministarstvo za rad, socijalnu politiku i povratak	23010001	Za nabavku dječijih paketića za djecu korisnike usluga ustanova i organizacija socijalne i dječije zaštite, koja su bez roditeljskog staranja, za djecu sa smetnjama u psihičkom i fizičkom razvoju i djeci na liječenju u zdravstvenim ustanovama	614200	5.100,00	5.100,00
7.		<b><u>KANTONALNA UPRAVA CIVILNE ZAŠTITE TK-a</u></b>				<b><u>13.000,00</u></b>	<b><u>13.000,00</u></b>

7.1.	02/1-14-16630/15 14.07.15.	Općine Tuzlanskog kantona (13 općina)	26010001	Na ime pomoći općinama TK-a u otklanjanju posljedica nastalih djelovanjem prirodne nesreće od poplava i klizanja tla, te grada i olujnog nevremena tokom 2014.godine	614100	13.000,00	13.000,00
<b>8.</b>		<b><u>MINISTARSTVO POLJOPRIVREDE, ŠUMARSTVA I VODOPRIVREDE</u></b>				<b><u>5.000,00</u></b>	<b><u>5.000,00</u></b>
8.1.	02/1-14-20308/15 14.09.15.	D.O.O. "Gradačački sajam" Gradačac	14010001	Na ime refundacije troškova organizacije i realizacije "Međunarodni sajam poljoprivrede i prehrambene industrije - Sajam šljive" u Gradačcu	614500	5.000,00	5.000,00
<b>9.</b>		<b><u>MINISTARSTVO INDUSTRIJE, ENERGETIKE I RUDARSTVA</u></b>				<b><u>4.333,42</u></b>	<b><u>4.333,42</u></b>
9.1.	02/1-14-29857- 2/15 24.12.15.	Ministarstvo industrije,energetike i rudarstva	13010001	Na ime plaćanja sudske takse stečajnom sudu, a zbog prijave potraživanja Vlade TK-a od stečajnog dužnika "Aida"d.d. Tuzla	613900	4.333,42	4.333,42
<b>10.</b>		<b><u>MINISTARSTVO RAZVOJA I PODUZETNIŠTVA</u></b>				<b><u>5.000,00</u></b>	<b><u>0,00</u></b>
10.1.	02/1-14-29857- 3/15 24.12.15.	Ministarstvo razvoja i poduzetništva -Podrška razvoju	21010006	Na ime usluga korištenja web orijentisane baze podataka svih registrovanih privrednih subjekata u BiH sa podacima o poslovanju u 2015.godini	613900	5.000,00	0,00
<b>11.</b>		<b><u>MINISTARSTVO PROSTORNOG UREĐENJA I ZAŠTITE OKOLICE</u></b>				<b><u>2.000,00</u></b>	<b><u>2.000,00</u></b>
11.1.	02/1-14-29857- 1/15 24.12.15.	Planinarsko sportsko društvo "Gradina" Gradačac	18010001	Na ime novčane pomoći za izgradnju planinarskog doma	615300	2.000,00	2.000,00
<b>UKUPNO KM:</b>						<b><u>248.452,84</u></b>	<b><u>238.187,40</u></b>
<b>Tekuća rezerva u Budžetu za 2015. godinu</b>						<b><u>600.000,00</u></b>	<b><u>600.000,00</u></b>
<b>% donesenih odluka / izvršenja</b>						<b><u>41,41</u></b>	<b><u>39,70</u></b>
<b>a) budžetskim korisnicima</b>						<b><u>118.230,62</u></b>	<b><u>107.965,18</u></b>
<b>b) drugim nivoima vlasti</b>						<b><u>13.000,00</u></b>	<b><u>13.000,00</u></b>
<b>c) ostalim korisnicima</b>						<b><u>117.222,22</u></b>	<b><u>117.222,22</u></b>

**Legenda:**

- a) budžetskim korisnicima do 45% utvrđenih sredstava tekuće rezerve za fiskalnu 2015. godinu ( 270.000,00 KM)  
b) drugim nivoima vlasti do 10% utvrđenih sredstava tekuće rezerve za fiskalnu 2015. godinu ( 60.000,00 KM)  
c) ostalim korisnicima do 45% utvrđenih sredstava tekuće rezerve za fiskalnu 2015. godinu ( 270.000,00 KM)

Sredstva ostvarena od obavljanja osnovne i ostale djelatnosti budžetskih korisnika vlastiti i namjenski prihodi predviđena za korištenje, planirana su u usvojenom budžetu za 2015. godinu na budžetskom korisniku, gdje se nalazi operativni plan, kao i odnosno izvršenje rashoda i izdataka budžetskog korisnika.

Napominjemo da se u period 01.01.-31.12.2015. godine, u skladu sa članom 51. Pravilnika o knjigovodstvu budžeta Tuzlanskog kantona, vlastiti prihodi i namjenska sredstva evidentiraju na prihodima samo u dijelu u kojem su i utrošeni, dok se neutrošena sredstva evidentiraju na razgraničenim prihodima.

**IZVRŠENJE RASHODA I IZDATAKA IZ VLASTITIH I NAMJENSKIH PRIHODA I TEKUĆIH  
GRANTOVA BUDŽETA TK-a PO POTROŠAČKIM JEDINICAMA I-XII 2015. GODINE**

ORGAN. KOD	NAZIV	OPERATIVNI PLAN	IZVRŠENJE RASHODA	NEUTROŠENI PRIHOD	IND 2/1
		JAN-DEC 15	JAN-DEC 15	31.12.2015.g	
		1	2	3	4
10010001	(Skupština Tuzlanskog kantona)	16.645,53	12.225,99	0	73,45
11010001	(Vlada Tuzlanskog kantona)	0	0	-7.447,40	n/m
11010017	(Sredstva Escrow računa)	6.675.375,74	6.675.375,74	0	100,00
11010018	(Sredstva za uošak prihoda od koncesija)	44.859,29	44.859,29	-677.170,29	100,00
12010001	(Ured za zajedničke poslove kantonalnih organa)	11.510,70	11.478,70	-108,8	99,72
13010001	(Ministarstvo industrije, energetike i rudarstva)	9.383,80	9.377,40	-48	99,93
14010001	(Ministar. poljoprivrede, vodoprivrede i šumarstva)	742.896,84	580.098,13	-2.789.293,61	78,09
14010003	(Sredstva vodnih naknada)	3.115.505,18	2.195.154,99	-8.939.582,95	70,46
14020001	(Poljoprivredni zavod)	14.280,68	6.662,64	0	46,65
14050001	(Kantonalna uprava za šumarstvo)	1.729.626,97	1.726.593,08	-1.404.986,10	99,82
15010002	(Kantonalni zavod za pružanje pravne pomoći)	1.926,00	1.918,00	-11,2	99,58
15010003	(JU Odgojni centar TK)	34.589,50	34.589,50	-453,78	100,00
15030001	(Opštinski sud Tuzla)	68.955,00	68.955,00	0	100,00
15030002	(Opštinski sud Živinice)	23.865,80	23.865,80	0	100,00
15030004	(Opštinski sud Gračanica)	6.204,00	6.196,00	0	99,87
15030005	(Opštinski sud Kalesija)	1.782,50	1.782,50	-5.484,00	100,00
15040001	(Kantonalno tužilaštvo Tuzla)	19.600,00	18.351,86	-19.076,33	93,63
16010001	(Ministarstvo finansija)	4.604,00	4.603,20	-273,6	99,98
17010001	(Ministarstvo unutrašnjih poslova)	3.140.875,17	2.820.435,09	-2.276.168,40	89,80
18010001	(Ministarstvo prostornog uređenja i zaštite okolice)	187.117,90	135.589,94	-292.715,80	72,46
18010002	(Zaštita okolice)	6.511.000,00	5.856.638,83	-9.346.655,75	89,95
20010001	(Ministarstvo za boračka pitanja)	21.734,40	21.715,20	-184	99,91
21010001	(Ministarstvo razvoja i poduzetništva)	8.957,80	8.935,40	0	99,75
21010007	(Podsticaji za zapošljavanje)	0	0	-4.233,69	n/m
22010001	(Ministarstvo trgovine, turizma i saobraćaja)	90.846,10	88.592,91	-138.914,58	97,52
23010001	(Ministarstvo za rad, socijalnu politiku i povratak)	166.137,14	159.547,60	-162.701,90	96,03
23020006	(Civilne invalidnine)	4.035.403,98	4.034.143,81	-38.616,43	99,97
23030001	(Dom za djecu bez roditeljskog staranja)	40.228,25	38.179,63	-85.632,49	94,91
24010001	(Ministarstvo obrazovanja, nauke, kulture i sporta)	413.529,66	292.008,29	-121.478,93	70,61
24020001	(O.Š. "Banovići" Banovići)	15.101,64	14.221,58	-3.700,06	94,17
24020002	(O.Š. "Banovići selo" Banovići)	2.610,30	2.610,30	0	100,00
24020003	(OŠ "Grivnice" Banovići)	4.492,80	4.492,80	-452,2	100,00
24020004	(OŠ "Seona " Banovići)	0	0	-17,86	n/m
24020005	(OŠ "Treštenica " Banovići)	0	0	-916,7	n/m
24020006	(OŠ "S.Bašagic" Gradačac)	2.354,96	2.354,96	-1.550,04	100,00
24020007	(OŠ "I.G. Kovacic" Gradačac)	1.155,60	1.155,60	-168,43	100,00



24020008	(OŠ "Hasan Kikić" Gradačac)	0	0	-1.082,00	n/m
24020009	(OŠ "H.Kreševljaković" Gradačac)	45.000,00	45.000,00	-8,32	100,00
24020010	(OŠ "Srnice" Gradačac- "M.Beg K.LJ.")	0	0	-173,4	n/m
24020011	(OŠ "E. Mulabdić" Gradačac)	570	570	-63	100,00
24020012	(OŠ "M.Ć.Čatić" Gradačac)	1.902,50	1.902,50	-110	100,00
24020013	(OŠ "Kalesija" Kalesija)	5.645,18	5.567,94	-132,45	98,63
24020014	(OŠ "G. Rainci" Kalesija)	7.036,88	7.036,88	-1.146,38	100,00
24020015	(OŠ "Tojšići" Kalesija)	4.667,70	4.667,70	-2.699,69	100,00
24020016	(OŠ "Memici" Kalesija)	5.000,00	2.609,00	-2.638,40	52,18
24020017	(OŠ "Vukovije" Kalesija)	2.552,90	2.552,90	-1.757,50	100,00
24020018	(O.Š. "Kladanj" Kladanj)	1.040,00	1.040,00	-1.641,17	100,00
24020019	(O.Š. "Stupari " Kladanj)	2.966,80	2.966,80	-430,59	100,00
24020020	(O.Š."Čelić" Čelić)	0	0	-37,32	n/m
24020021	(O.Š."Humci "Čelić)	87.206,23	85.231,15	-1.995,08	97,74
24020022	(O.Š."Vražići " Čelic)	0	0	-1.107,44	n/m
24020023	(O.Š. "Lukavac grad" Lukavac)	18.831,25	18.573,88	-15.027,33	98,63
24020024	(O.Š. "Lukavac mjesto" Lukavac)	2.545,72	2.545,72	-2.476,43	100,00
24020025	(O.Š. "Dobošnica" Lukavac)	2.375,72	2.375,72	-471,25	100,00
24020026	(O.Š. "Puracic" Lukavac)	2.986,82	2.986,82	-1.188,30	100,00
24020027	(O.Š. "Turija" Lukavac)	646,88	646,88	-657,18	100,00
24020028	(O.Š. "Poljice" Lukavac)	1.662,66	1.662,66	-1.424,53	100,00
24020029	(O.Š. "Prokosovici" Lukavac)	996,55	996,55	-532,88	100,00
24020030	(O.Š. "Gnojnica" Lukavac)	1.207,61	1.207,61	-408,14	100,00
24020031	(O.Š."Prva O.Š" Srebrenik)	0	0	-242,51	n/m
24020032	(O.Š."Špionica" Srebrenik)	0	0	-178,02	n/m
24020033	(O.Š."Sladna" Srebrenik)	0	0	-360,25	n/m
24020034	(O.Š."Duboki Potok" Srebrenik)	3.627,24	3.627,24	-2.142,93	100,00
24020035	(O.Š."Tinja" Srebrenik)	4.366,91	3.941,39	-936,39	90,26
24020036	(O.Š."Podorašje" Srebrenik)	0	0	-22,4	n/m
24020037	("Druga O.Š " Srebrenik)	3.986,80	3.851,22	-2.984,01	96,60
24020038	(O.Š."Rapatnica" Srebrenik)	1.426,00	1.426,00	-7.148,02	100,00
24020039	(O.Š."Kreka" Tuzla)	12.731,91	12.031,91	-2.890,72	94,50
24020040	(O.Š."Miladije" Tuzla)	6.923,19	6.923,19	-1.792,97	100,00
24020041	(O.Š."Centar" Tuzla)	12.685,80	12.586,80	-5.082,20	99,22
24020042	(O.Š."Tušanj" Tuzla)	9.700,81	9.660,46	-1.561,66	99,58
24020043	(O.Š."Mejdan" Tuzla)	4.176,40	4.114,61	-2.695,92	98,52
24020044	(O.Š."Gornja Tuzla" Tuzla)	770,4	770,4	-22,4	100,00
24020045	(O.Š."Bukinje" Tuzla)	680	680	-876,5	100,00
24020046	(O.Š."Novi Grad" Tuzla)	25.199,73	24.698,42	-8.328,02	98,01
24020047	(O.Š."Brcanska malta" Tuzla)	14.007,35	13.652,34	-4.179,77	97,47
24020048	(O.Š."Pazar" Tuzla)	9.173,98	9.165,98	-715,29	99,91
24020049	(O.Š."Mramor" Tuzla)	957,6	957,6	-1.386,63	100,00
24020051	(O.Š."Solina Tuzla)	31.394,62	31.137,69	-256,93	99,18
24020052	(O.Š."Kiseljak" Tuzla)	0	0	-21,56	n/m
24020053	(O.Š."Slavinovici" Tuzla)	9.280,76	8.925,08	-4.169,68	96,17
24020054	(O.Š."Husino " Tuzla)	0	0	-3,08	n/m
24020055	(O.Š."Simin Han " Tuzla)	15.897,29	15.273,08	-5.219,55	96,07
24020056	(O.Š."Lipnica " Tuzla)	0	0	-13	n/m
24020057	(O.Š."Pasci " Tuzla)	487,64	487,64	-8,49	100,00
24020058	(O.Š."Jala " Tuzla)	998,81	998,81	-2.461,90	100,00
24020059	(O.Š."Podrinje " Tuzla)	0	0	-31,43	n/m
24020060	(Osnovna muzička škola Tuzla)	14.818,67	14.400,00	-837,97	97,17
24020061	(O.Š."Prva O.Š" Živinice)	6.204,00	6.204,00	-1.968,80	100,00

24020062	(O.Š."Djurdjevik" Živinice)	4.495,45	4.492,45	-4.966,20	99,93
24020063	(O.Š."Dubrave" Živinice)	2.760,86	2.759,86	-1.081,00	99,96
24020064	(O.Š."Višća" Živinice)	1.155,60	1.155,60	-42,99	100,00
24020065	(O.Š."Bašigovci" Živinice)	1.155,60	1.155,60	-6,7	100,00
24020066	(O.Š."Gračanica" Živinice)	400	0	-680	0,00
24020067	(O.Š."Šerići" Živinice)	3.708,50	3.708,50	-42,4	100,00
24020068	(O.Š."Gornje Živinice" Živinice)	0	0	-59,98	n/m
24020069	(O.Š."Druga O.Š." Živinice)	12.866,41	13.037,21	-774,3	101,33
24020070	(O.Š. "Hajrudin Mešić" Teočak)	8.642,55	8.642,55	-3.492,80	100,00
24020072	(O.Š."Druga O.Š." Gračanica)	0	0	-587,48	n/m
24020073	(O.Š."Stjepan polje" Gračanica)	0	0	-26,77	n/m
24020074	(O.Š."Miricina" Gračanica)	0	0	-198,45	n/m
24020075	(O.Š."Donja Orahovica" Gračanica)	770,4	770,4	0	100,00
24020077	(O.Š."Doborovci" Gračanica)	2.000,00	1.999,65	-0,35	99,98
24020078	(O.Š."Džakule" Gračanica)	1.900,00	1.898,26	-10,29	99,91
24020079	(O.Š."Soko" Gračanica)	0	0	-0,96	n/m
24020080	(O.Š."Lukavica" Gračanica)	1.069,50	1.069,50	-80	100,00
24020082	(O.Š."Brijesnica" Doboj - Istok)	1.839,90	1.839,90	-48,6	100,00
24020083	(O.Š."Klokotnica " Doboj - Istok)	2.928,00	2.926,90	-4.083,89	99,96
24020084	(Zavod za odgoj i obraz. osoba sa smetnjama Tuzla)	18.600,20	14.726,10	-5.215,63	79,17
24020085	(OŠ "Sapna" Sapna)	7.838,38	7.289,98	-2.265,37	93,00
24020086	(Centar za obrazovanje I vasp.sluš. i gov. Tuzla)	6.390,00	6.360,00	-30	99,53
24020087	(O.Š. "Sveti Franjo")	3.192,70	3.189,90	-19,6	99,91
24020091	(JU Osnovna skola "Sjenjak")	1.725,16	1.725,16	-400	100,00
24030001	(JU MSŠ Banovići)	91.246,40	86.732,64	-31.590,76	95,05
24030002	(JU MSŠ Abdulah Kovačević Čelić)	4.569,03	4.243,66	-4.248,77	92,88
24030003	(JU MSŠ Gradačac)	100.114,45	96.181,95	-69.151,90	96,07
24030004	(JU Gimnazija Gradačac)	14.251,90	12.874,51	-3.509,02	90,34
24030005	(JU MSŠ Kalesija)	57.512,97	53.233,47	-21.778,73	92,56
24030006	(JU MSŠ Kladanj)	3.628,00	2.978,54	-2.047,99	82,10
24030007	(JU MS Ekonomsko -hemijska škola Lukavac)	18.979,27	17.948,27	-22.789,74	94,57
24030008	(JU MS Elektro-mašinska škola Lukavac)	116.623,98	95.449,26	-40.662,98	81,84
24030009	(JU Gimnazija Lukavac)	17.172,55	17.171,35	-7.712,72	99,99
24030010	(JU MS Hemijska škola Tuzla)	23.267,66	22.370,64	-12.228,58	96,14
24030012	(JU Mjesovita srednja elektrotehicka škola Tuzla)	92.022,73	74.205,55	-32.917,18	80,64
24030013	(JU Gimnazija "Meša Selimović" Tuzla)	42.117,99	38.489,10	-15.190,41	91,38
24030014	(JU Građevinsko-geodetska škola Tuzla)	18.274,62	16.131,18	-8.635,04	88,27
24030015	(JU MS Mašinska škola Tuzla)	98.242,38	92.101,78	-24.175,52	93,75
24030016	(JU Turisticko ugostiteljska škola Tuzla)	35.628,55	27.725,25	-10.384,08	77,82
24030017	(JU MS Saobracajna škola Tuzla)	208.219,23	195.201,38	-24.714,81	93,75
24030019	(JU Medicinska škola Tuzla)	312.441,67	298.096,54	-215.217,22	95,41
24030020	(JU Srednja muzička škola Tuzla)	1.297,66	1.265,36	-3.009,80	97,51
24030021	(JU MS Rudarska škola Tuzla)	32.808,12	32.538,22	-31.245,40	99,18
24030022	(JU Gimnazija "Ismet Mujezinović" Tuzla)	29.354,12	21.520,20	-20.474,04	73,31
24030023	(Behram-Begova medresa Tuzla)	30.827,82	30.476,28	-10.622,78	98,86
24030024	(Opća gimnazija Sveti Franjo)	0	0	-18	n/m
24030025	(JU MSŠ Srebrenik)	135.868,05	130.934,68	-61.861,68	96,37
24030026	(JU MSŠ Teocak)	92.156,96	87.537,02	-23.279,06	94,99
24030027	(JU MSŠ Živinice)	77.595,57	75.975,07	-9.585,77	97,91
24030028	(JU MSŠ Gračanica)	539.393,82	421.085,11	-389.866,16	78,07
24030029	(JU Gimnazija Gračanica)	12.328,25	12.310,25	-5.715,00	99,85
24030030	(JU MSŠ Doboj Istok)	10.861,99	10.585,76	-5.603,96	97,46
24030031	(MSŠ Tuzla)	39.178,36	29.952,66	-10.850,70	76,45

24030034	(JU Mješovita srednja škola Sapna)	64.236,36	60.183,86	-8.836,36	93,69
24030036	(JU Gimnazija Živinice)	10.968,40	6.355,73	-5.529,67	57,95
24030037	(JU Srednja ekonomsko trgovinska škola)	17.640,21	15.490,07	-3.227,44	87,81
24040001	(JU Univerzitet u Tuzli)	11.001.256,37	9.611.162,07	-5.226.119,61	87,36
24040002	(Akademija dramskih umjetnosti u Tuzli)	0	0	-215,16	n/m
24040003	(Edukacijsko-rehabilitacijski fakultet)	5.069,31	2.972,65	-2.126,66	58,64
24040004	(Ekonomski fakultet u Tuzli)	28.330,21	16.409,02	-11.028,36	57,92
24040005	(Filozofski fakultet u Tuzli)	0	0	-368,1	n/m
24040006	(Medicinski fakultet u Tuzli)	0	0	-31.031,30	n/m
24040007	(Rudarsko-geološki-građevinski fak. u Tuzli)	451.005,74	356.876,86	-76.508,59	79,13
24040008	(Tehnološki fakultet u Tuzli)	124.397,68	59.181,11	-63.443,05	47,57
24040009	(Fakultet elektrotehnike u Tuzli)	46.615,86	32.596,72	-41.028,28	69,93
24040010	(Mašinski fakultet u Tuzli)	103.443,86	39.845,33	-88.609,45	38,52
24040012	(Prirodno-matematički fakultet u Tuzli)	8.620,80	1.121,15	-20.332,44	13,01
24040013	(Fakultet za tjelesni odgoj i sport u Tuzli)	12.950,95	4.302,13	-11.950,83	33,22
24040019	( Farmaceutski fakultet)	552,85	0	-695,85	0,00
24040020	(Pravni fakultet Tuzla)	8.169,07	7.568,07	-2.727,55	92,64
24050001	(JU Narodna i univerzitetska biblioteka Tuzla)	0	0	-4.290,52	n/m
24050002	(Muzej Istočne Bosne)	15.132,76	12.755,02	-35.850,95	84,29
24050003	(Arhiv Tuzlanskog kantona)	64.762,84	58.333,65	-324,14	90,07
24050004	(Narodno pozorište Tuzla)	0	0	-2.824,86	n/m
24050005	(BKC Tuzla)	123.834,40	122.111,04	-787,62	98,61
24050006	(Zavod za zaštitu kulturnog naslijeđa Tuzla)	16.599,00	15.924,00	-3.255,54	95,93
24050010	(JU Specijalna biblioteka "Behram-Beg" Tuzla)	0	0	-3.376,70	n/m
26010001	(Kantonalna uprava civilne zaštite)	281.000,00	279.994,00	-150.250,12	99,64
26010002	(Poseb.naknada za zaštitu od prirod.i drugih nesreća)	621.920,00	609.837,13	-1.958.445,70	98,06
29010001	(Kantonalna uprava za inspeksijske poslove)	58.070,10	57.991,54	-12.627,47	99,86
	<b>UKUPNO:</b>	<b>42.951.494,62</b>	<b>38.733.438,68</b>	<b>-35.322.804,98</b>	<b>90,18</b>

Članom 48. stav 4. Zakona o izvršenju Budžeta Tuzlanskog kantona za 2015. godinu je regulisano da se budžet izvršava na osnovu mjesečnog plana alokacija raspoloživih budžetskih sredstava korisnicima.

Ministarstvo finansija Tuzlanskog kantona je za period januar-decembar 2015. godine dostavilo Vladi Kantona na odobravanje Planove novčanih tokova zajedno sa prijedlozima Operativnog plana Budžeta Tuzlanskog kantona ( četiri kvartala) na osnovu kojih su odobravani rashodi iz budžeta.

U nastavku Izvještaja o izvršenju Budžeta Tuzlanskog kantona dat je **Pregled planiranih i ostvarenih rashoda i izdataka Budžeta Tuzlanskog kantona** za period 01.01.-31.12.2015. godine konsolidovani i po potrošačkim jedinicama.

**REKAPITULACIJA IZVRŠENJA RASHODA I IZDATAKA BUDŽETA TUZLANSKOG KANTONA ZA PERIOD: 01.01.-31.12.2015. GODINE**

EKON. KOD	OPIS	BUDŽET 2015.	OPERATIVNI BUDŽET	IZVRŠENJE	IZVRŠENJE	INDEX	INDEX	INDEX
			JAN-DEC 15	JAN-DEC 15	JAN-DEC 14	(3/1)	(3/2)	(3/4)
		-1-	-2-	-3-	-4-	-5-	-6-	-7-
	<b>I UKUPNO TEKUĆI IZDACI</b>	<b>246.299.160,67</b>	<b>241.206.688,72</b>	<b>235.404.828,11</b>	<b>237.272.927,28</b>	<b>95,58</b>	<b>97,59</b>	<b>99,21</b>
611000	Plaće i naknade troškova zaposlenih	190.768.689,76	190.568.034,16	188.473.048,26	191.422.650,57	98,8	98,9	98,46
611100	Bruto plaće i naknade	165.750.932,90	165.565.759,30	164.372.062,27	164.436.582,58	99,17	99,28	99,96
611200	Naknade troškova zaposlenih	25.017.756,86	25.002.274,86	24.100.985,99	26.986.067,99	96,34	96,4	89,31
612000	Doprinosi poslodavca i ostali doprinosi	19.151.601,24	19.139.995,24	18.948.889,37	18.954.056,88	98,94	99	99,97
612100	Doprinosi poslodavca	19.151.601,24	19.139.995,24	18.948.889,37	18.954.056,88	98,94	99	99,97
613000	Izdaci za materijal, sitan inventar i usluge	36.378.869,67	31.498.659,32	27.982.890,48	26.896.219,83	76,92	88,84	104,04
613100	Putni troškovi	847.987,51	530.142,49	323.068,60	324.742,95	38,1	60,94	99,48
613200	Izdaci za energiju	6.479.605,05	6.444.837,75	5.762.873,90	6.086.723,75	88,94	89,42	94,68
613300	Izdaci za komunikaciju i komunalne usluge	4.406.965,81	4.345.147,93	3.979.732,84	4.098.789,39	90,31	91,59	97,1
613400	Nabavka materijala i sitnog inventara	3.320.851,71	2.178.930,34	1.620.501,85	2.498.694,07	48,8	74,37	64,85
613500	Izdaci za usluge prijevoza i goriva	1.332.776,00	1.072.116,44	869.140,38	1.056.536,84	65,21	81,07	82,26
613600	Unajmljivanje imovine, opreme i nematerijalne imovine	1.214.267,01	1.145.201,94	1.093.314,31	1.238.711,04	90,04	95,47	88,26
613700	Izdaci za tekuće održavanje	1.944.787,89	1.425.284,62	1.163.243,04	1.238.498,22	59,81	81,61	93,92
613800	Izdaci osiguranja bankovnih usluga i usl.platnog prometa	861.678,82	763.499,08	650.690,02	613.806,61	75,51	85,22	106,01
613900	Ugovorene i druge posebne usluge	15.969.949,87	13.593.498,73	12.520.325,54	9.739.716,96	78,4	92,11	128,55
	<b>II UKUPNO TEKUĆI TRANSFERI</b>	<b>66.142.184,42</b>	<b>59.311.827,43</b>	<b>57.307.456,91</b>	<b>62.702.576,72</b>	<b>86,64</b>	<b>96,62</b>	<b>91,4</b>
614000	Tekući transferi i drugi tekući rashodi	66.142.184,42	59.311.827,43	57.307.456,91	62.702.576,72	86,64	96,62	91,4
614100	Tekući transferi drugim nivoima vlasti	18.851.883,00	13.521.514,71	12.877.538,48	7.534.359,72	68,31	95,24	170,92
614200	Tekući transferi pojedincima	34.715.002,67	34.320.273,87	33.745.377,68	40.846.072,82	97,21	98,32	82,62
614300	Tekući transferi neprofitnim organizacijama	3.961.567,00	3.673.420,14	3.506.468,90	3.781.071,89	88,51	95,46	92,74
614400	Subvencije javnim preduzećima	5.261.584,90	4.625.532,78	4.462.978,74	6.883.015,01	84,82	96,49	64,84
614500	Subvencije privatnim preduzećima i poduzetnicima	1.614.051,50	1.538.631,25	1.192.118,71	1.926.685,64	73,86	77,48	61,87
614800	Drugi tekući rashodi	1.738.095,35	1.632.454,68	1.522.974,40	1.731.371,64	87,62	93,29	87,96
	<b>III UKUPNO KAPITALNI TRANSFERI</b>	<b>16.063.808,60</b>	<b>5.965.896,18</b>	<b>4.806.024,73</b>	<b>3.758.777,44</b>	<b>29,92</b>	<b>80,56</b>	<b>127,86</b>
615000	Kapitalni transferi	16.063.808,60	5.965.896,18	4.806.024,73	3.758.777,44	29,92	80,56	127,86
615100	Kapitalni transferi drugim nivoima vlasti	14.822.989,00	5.288.076,58	4.175.283,23	2.356.128,26	28,17	78,96	177,21
615200	Kapitalni transferi pojedincima	88.200,00	88.200,00	71.291,30	88.248,91	80,83	80,83	80,78
615300	Kapitalni transferi neprofitnim organizacijama	415.000,00	12.000,00	2.000,00	511.539,68	0,48	16,67	0,39
615400	Kapitalni transferi javnim preduzećima	275.971,10	125.971,10	107.892,20	315.256,00	39,1	85,65	34,22
615500	Kapitalni transferi privatnim preduzećima i poduzetnicima	461.648,50	451.648,50	449.558,00	487.604,59	97,38	99,54	92,2
	<b>IV IZDACI ZA OBAVEZE PO KREDITIMA</b>	<b>2.352.350,00</b>	<b>2.347.209,29</b>	<b>2.294.920,89</b>	<b>1.043.701,32</b>	<b>97,56</b>	<b>97,77</b>	<b>219,88</b>
616000	Izdaci za kamate	2.352.350,00	2.347.209,29	2.294.920,89	1.043.701,32	97,56	97,77	219,88

616200	Izdaci za inostrane kamate	601.600,00	596.459,29	546.775,27	408.476,20	90,89	91,67	133,86
616300	Kamate na domaće pozajmljivanje	1.750.750,00	1.750.750,00	1.748.145,62	635.225,12	99,85	99,85	275,2
	<b>V UKUPNO ZA NABAVKU STALNIH SREDSTAVA</b>	<b>14.900.122,93</b>	<b>6.457.598,85</b>	<b>5.044.747,73</b>	<b>2.554.069,45</b>	<b>33,86</b>	<b>78,12</b>	<b>197,52</b>
821000	Izdaci za nabavku stalnih sredstava	14.900.122,93	6.457.598,85	5.044.747,73	2.554.069,45	33,86	78,12	197,52
821200	Nabavka građevina	330.753,00	119.393,52	119.393,48	35.405,21	36,1	100	337,22
821300	Nabavka opreme	4.897.466,93	2.980.002,40	2.387.435,89	1.314.083,13	48,75	80,12	181,68
821400	Nabavka ostalih stalnih sredstava	117.000,00	0	0	0	0	n,m	n,m
821500	Nabavka stalnih sredstava u obliku prava	5.818.131,00	1.113.896,40	680.599,41	280.439,38	11,7	61,1	242,69
821600	Rekonstrukcija i investicijsko održavanje	3.736.772,00	2.244.306,53	1.857.318,95	924.141,73	49,7	82,76	200,98
	<b>VI UKUPNO ZA IZDATKE ZA FINANSIJSKU IMOVINU</b>	<b>4.050.101,64</b>	<b>4.050.101,64</b>	<b>4.050.101,64</b>	<b>0</b>	<b>100</b>	<b>100</b>	<b>n,m</b>
822000	Izdaci za finansijsku imovinu	4.050.101,64	4.050.101,64	4.050.101,64	0	100	100	n,m
822500	Izdaci za kupovinu dionica priva.pred.i učešće u zajedn.ulaganj	4.050.101,64	4.050.101,64	4.050.101,64	0	100	100	n,m
	<b>VII OTPLATE DUGOVA</b>	<b>9.520.901,00</b>	<b>9.520.901,00</b>	<b>9.482.422,71</b>	<b>4.966.801,08</b>	<b>99,6</b>	<b>99,6</b>	<b>190,92</b>
823000	Otplate dugova	9.520.901,00	9.520.901,00	9.482.422,71	4.966.801,08	99,6	99,6	190,92
823200	Spoljne otplate	6.685.200,00	6.685.200,00	6.646.721,85	4.966.801,08	99,42	99,42	133,82
823300	Otplate domaćeg pozajmljivanja	2.835.701,00	2.835.701,00	2.835.700,86	0	100	100	n,m
	<b>VIII TEKUĆA REZERVA</b>	<b>600.000,00</b>	<b>351.547,16</b>	<b>0</b>	<b>0</b>	<b>0</b>	<b>0</b>	<b>n,m</b>
	<b>SVEUKUPNO RASHODI I IZDACI</b>	<b>359.928.629,26</b>	<b>329.211.770,27</b>	<b>318.390.502,72</b>	<b>312.298.853,29</b>	<b>88,46</b>	<b>96,71</b>	<b>101,95</b>

**IZVRŠENJE RASHODA I IZDATAKA BUDŽETA TUZLANSKOG KANTONA PO POTROŠAČKIM JEDINICAMA  
ZA PERIOD: 01.01.-31.12.2015. GODINE**

EKON. KOD	OPIS	BUDŽET 2015.	OPERATIVNI BUDŽET	IZVRŠENJE	IZVRŠENJE	INDEX	INDEX	INDEX
			JAN-DEC 15	JAN-DEC 15	JAN-DEC 14	(3/1)	(3/2)	(3/4)
		-1-	-2-	-3-	-4-	-5-	-6-	-7-
<b>Organiza</b>	<b>cija=10010001 (Skupština Tuzlanskog kantona)</b>							
	<b>I UKUPNO TEKUĆI IZDACI</b>	<b>1.390.485,00</b>	<b>1.386.230,53</b>	<b>1.334.531,94</b>	<b>1.272.134,95</b>	<b>95,98</b>	<b>96,27</b>	<b>104,9</b>
611000	Plaće i naknade troškova zaposlenih	435.480,00	435.480,00	422.381,28	464.257,23	96,99	96,99	90,98
611100	Bruto plaće i naknade	391.440,00	391.440,00	380.585,28	406.389,80	97,23	97,23	93,65
611200	Naknade troškova zaposlenih	44.040,00	44.040,00	41.796,00	57.867,43	94,9	94,9	72,23
612000	Doprinosi poslodavca i ostali doprinosi	42.745,00	42.745,00	39.961,48	42.670,95	93,49	93,49	93,65
612100	Doprinosi poslodavca	42.745,00	42.745,00	39.961,48	42.670,95	93,49	93,49	93,65
613000	Izdaci za materijal, sitan inventar i usluge	912.260,00	908.005,53	872.189,18	765.206,77	95,61	96,06	113,98
613100	Putni troškovi	500	0	0	0	0	n,m	n,m
613200	Izdaci za energiju	3.600,00	3.500,00	812,48	0	22,57	23,21	n,m
613300	Izdaci za komunikaciju i komunalne usluge	1.000,00	0	0	0	0	n,m	n,m
613400	Nabavka materijala i sitnog inventara	1.100,00	1.095,53	1.095,53	0	99,59	100	n,m
613500	Izdaci za usluge prijevoza i goriva	1.000,00	0	0	168,01	0	n,m	0
613700	Izdaci za tekuće održavanje	4.500,00	2.900,00	2.278,47	4.271,16	50,63	78,57	53,35
613800	Izdaci osiguranja, bankovnih usluga i usl.platnog prometa	2.020,00	2.020,00	2.016,00	576	99,8	99,8	350
613900	Ugovorene i druge posebne usluge	898.540,00	898.490,00	865.986,70	760.191,60	96,38	96,38	113,92
	<b>II UKUPNO TEKUĆI TRANSFERI</b>	<b>21.000,00</b>	<b>21.000,00</b>	<b>7.263,66</b>	<b>4.615,92</b>	<b>34,59</b>	<b>34,59</b>	<b>157,36</b>
614000	Tekući transferi i drugi tekući rashodi	21.000,00	21.000,00	7.263,66	4.615,92	34,59	34,59	157,36
614200	Tekući transferi pojedincima	8.000,00	8.000,00	2.463,66	615,92	30,8	30,8	400
614300	Tekući transferi neprofitnim organizacijama	12.000,00	12.000,00	4.800,00	4.000,00	40	40	120
614800	Drugi tekući rashodi	1.000,00	1.000,00	0	0	0	0	n,m
	<b>V UKUPNO ZA NABAVKU STALNIH SREDSTAVA</b>	<b>61.900,00</b>	<b>61.900,00</b>	<b>60.739,51</b>	<b>0</b>	<b>98,13</b>	<b>98,13</b>	<b>n,m</b>
821000	Izdaci za nabavku stalnih sredstava	61.900,00	61.900,00	60.739,51	0	98,13	98,13	n,m
821300	Nabavka opreme	61.900,00	61.900,00	60.739,51	0	98,13	98,13	n,m
	<b>SVEUKUPNO RASHODI I IZDACI</b>	<b>1.473.385,00</b>	<b>1.469.130,53</b>	<b>1.402.535,11</b>	<b>1.276.750,87</b>	<b>95,19</b>	<b>95,47</b>	<b>109,85</b>
<b>Organiza</b>	<b>cija=10010002 (Stručna služba Skupštine Tuzlanskog kantona)</b>							
	<b>I UKUPNO TEKUĆI IZDACI</b>	<b>707.380,00</b>	<b>707.380,00</b>	<b>665.330,13</b>	<b>664.755,81</b>	<b>94,06</b>	<b>94,06</b>	<b>100,09</b>
611000	Plaće i naknade troškova zaposlenih	494.535,00	494.535,00	471.013,42	485.981,26	95,24	95,24	96,92
611100	Bruto plaće i naknade	410.561,00	410.561,00	392.819,72	405.315,26	95,68	95,68	96,92
611200	Naknade troškova zaposlenih	83.974,00	83.974,00	78.193,70	80.666,00	93,12	93,12	96,94
612000	Doprinosi poslodavca i ostali doprinosi	44.715,00	44.715,00	41.424,26	43.095,15	92,64	92,64	96,12
612100	Doprinosi poslodavca	44.715,00	44.715,00	41.424,26	43.095,15	92,64	92,64	96,12

613000	Izdaci za materijal, sitan inventar i usluge	168.130,00	168.130,00	152.892,45	135.679,40	90,94	90,94	112,69
613100	Putni troškovi	8.000,00	8.000,00	2.572,92	744,22	32,16	32,16	345,72
613200	Izdaci za energiju	44.000,00	44.000,00	43.979,58	39.936,63	99,95	99,95	110,12
613300	Izdaci za komunikaciju i komunalne usluge	37.600,00	37.600,00	33.513,64	35.719,18	89,13	89,13	93,83
613400	Nabavka materijala i sitnog inventara	7.330,00	7.330,00	6.975,99	7.328,71	95,17	95,17	95,19
613500	Izdaci za usluge prijevoza i goriva	12.000,00	12.000,00	11.644,54	7.504,94	97,04	97,04	155,16
613700	Izdaci za tekuće održavanje	8.000,00	8.000,00	6.615,97	6.915,66	82,7	82,7	95,67
613800	Izdaci osiguranja, bankovnih usluga i usl.platnog prometa	4.700,00	4.700,00	4.278,00	4.516,00	91,02	91,02	94,73
613900	Ugovorene i druge posebne usluge	46.500,00	46.500,00	43.311,81	33.014,06	93,14	93,14	131,19
	<b>SVEUKUPNO RASHODI I IZDACI</b>	<b>707.380,00</b>	<b>707.380,00</b>	<b>665.330,13</b>	<b>664.755,81</b>	<b>94,06</b>	<b>94,06</b>	<b>100,09</b>
<b>Organiza</b>	<b><u>cija=10020001 (Kantonalni odbor SDA)</u></b>							
	<b>II UKUPNO TEKUĆI TRANSFERI</b>	<b>118.754,00</b>	<b>118.754,00</b>	<b>118.754,00</b>	<b>117.909,67</b>	<b>100</b>	<b>100</b>	<b>100,72</b>
614000	Tekući transferi i drugi tekući rashodi	118.754,00	118.754,00	118.754,00	117.909,67	100	100	100,72
614300	Tekući transferi neprofitnim organizacijama	118.754,00	118.754,00	118.754,00	117.909,67	100	100	100,72
	<b>SVEUKUPNO RASHODI I IZDACI</b>	<b>118.754,00</b>	<b>118.754,00</b>	<b>118.754,00</b>	<b>117.909,67</b>	<b>100</b>	<b>100</b>	<b>100,72</b>
<b>Organiza</b>	<b><u>cija=10020002 (Kantonalni odbor SBiH)</u></b>							
	<b>II UKUPNO TEKUĆI TRANSFERI</b>	<b>36.927,00</b>	<b>36.927,00</b>	<b>36.927,00</b>	<b>41.068,25</b>	<b>100</b>	<b>100</b>	<b>89,92</b>
614000	Tekući transferi i drugi tekući rashodi	36.927,00	36.927,00	36.927,00	41.068,25	100	100	89,92
614300	Tekući transferi neprofitnim organizacijama	36.927,00	36.927,00	36.927,00	41.068,25	100	100	89,92
	<b>SVEUKUPNO RASHODI I IZDACI</b>	<b>36.927,00</b>	<b>36.927,00</b>	<b>36.927,00</b>	<b>41.068,25</b>	<b>100</b>	<b>100</b>	<b>89,92</b>
<b>Organiza</b>	<b><u>cija=10020003 (Kantonalni odbor SDP)</u></b>							
	<b>II UKUPNO TEKUĆI TRANSFERI</b>	<b>61.964,00</b>	<b>61.964,00</b>	<b>61.964,00</b>	<b>120.040,21</b>	<b>100</b>	<b>100</b>	<b>51,62</b>
614000	Tekući transferi i drugi tekući rashodi	61.964,00	61.964,00	61.964,00	120.040,21	100	100	51,62
614300	Tekući transferi neprofitnim organizacijama	61.964,00	61.964,00	61.964,00	120.040,21	100	100	51,62
	<b>SVEUKUPNO RASHODI I IZDACI</b>	<b>61.964,00</b>	<b>61.964,00</b>	<b>61.964,00</b>	<b>120.040,21</b>	<b>100</b>	<b>100</b>	<b>51,62</b>
<b>Organiza</b>	<b><u>cija=10020006 (Narodna stranka radom za boljitak)</u></b>							
	<b>II UKUPNO TEKUĆI TRANSFERI</b>	<b>30.213,00</b>	<b>30.213,00</b>	<b>30.213,00</b>	<b>33.659,27</b>	<b>100</b>	<b>100</b>	<b>89,76</b>
614000	Tekući transferi i drugi tekući rashodi	30.213,00	30.213,00	30.213,00	33.659,27	100	100	89,76
614300	Tekući transferi neprofitnim organizacijama	30.213,00	30.213,00	30.213,00	33.659,27	100	100	89,76
	<b>SVEUKUPNO RASHODI I IZDACI</b>	<b>30.213,00</b>	<b>30.213,00</b>	<b>30.213,00</b>	<b>33.659,27</b>	<b>100</b>	<b>100</b>	<b>89,76</b>
<b>Organiza</b>	<b><u>cija=10020007 (BPS Sefer Halilović)</u></b>							
	<b>II UKUPNO TEKUĆI TRANSFERI</b>	<b>30.213,00</b>	<b>30.213,00</b>	<b>30.213,00</b>	<b>33.914,35</b>	<b>100</b>	<b>100</b>	<b>89,09</b>
614000	Tekući transferi i drugi tekući rashodi	30.213,00	30.213,00	30.213,00	33.914,35	100	100	89,09
614300	Tekući transferi neprofitnim organizacijama	30.213,00	30.213,00	30.213,00	33.914,35	100	100	89,09
	<b>SVEUKUPNO RASHODI I IZDACI</b>	<b>30.213,00</b>	<b>30.213,00</b>	<b>30.213,00</b>	<b>33.914,35</b>	<b>100</b>	<b>100</b>	<b>89,09</b>
<b>Organiza</b>	<b><u>cija=10020008 (HDZ BiH)</u></b>							
	<b>II UKUPNO TEKUĆI TRANSFERI</b>	<b>0</b>	<b>0</b>	<b>0</b>	<b>21.630,76</b>	<b>n,m</b>	<b>n,m</b>	<b>0</b>
614000	Tekući transferi i drugi tekući rashodi	0	0	0	21.630,76	n,m	n,m	0

614300	Tekući transferi neprofitnim organizacijama	0	0	0	21.630,76	n,m	n,m	0
	<b>SVEUKUPNO RASHODI I IZDACI</b>	<b>0</b>	<b>0</b>	<b>0</b>	<b>21.630,76</b>	<b>n,m</b>	<b>n,m</b>	<b>0</b>
<b>Organiza</b>	<b><u>cija=10020009 (SBB Fahrudin Radoncic)</u></b>							
	<b>II UKUPNO TEKUĆI TRANSFERI</b>	<b>60.146,00</b>	<b>60.146,00</b>	<b>60.146,00</b>	<b>52.232,01</b>	<b>100</b>	<b>100</b>	<b>115,15</b>
614000	Tekući transferi i drugi tekući rashodi	60.146,00	60.146,00	60.146,00	52.232,01	100	100	115,15
614300	Tekući transferi neprofitnim organizacijama	60.146,00	60.146,00	60.146,00	52.232,01	100	100	115,15
	<b>SVEUKUPNO RASHODI I IZDACI</b>	<b>60.146,00</b>	<b>60.146,00</b>	<b>60.146,00</b>	<b>52.232,01</b>	<b>100</b>	<b>100</b>	<b>115,15</b>
<b>Organiza</b>	<b><u>cija=10020010 (Klubovi samostalnih poslanika)</u></b>							
	<b>II UKUPNO TEKUĆI TRANSFERI</b>	<b>0</b>	<b>0</b>	<b>0</b>	<b>24.866,80</b>	<b>n,m</b>	<b>n,m</b>	<b>0</b>
614000	Tekući transferi i drugi tekući rashodi	0	0	0	24.866,80	n,m	n,m	0
614300	Tekući transferi neprofitnim organizacijama	0	0	0	24.866,80	n,m	n,m	0
	<b>SVEUKUPNO RASHODI I IZDACI</b>	<b>0</b>	<b>0</b>	<b>0</b>	<b>24.866,80</b>	<b>n,m</b>	<b>n,m</b>	<b>0</b>
<b>Organiza</b>	<b><u>cija=10020011 (Dremokratska fronta - Željko Komšić)</u></b>							
	<b>II UKUPNO TEKUĆI TRANSFERI</b>	<b>53.432,00</b>	<b>53.432,00</b>	<b>53.432,00</b>	<b>10.503,85</b>	<b>100</b>	<b>100</b>	<b>508,69</b>
614000	Tekući transferi i drugi tekući rashodi	53.432,00	53.432,00	53.432,00	10.503,85	100	100	508,69
614300	Tekući transferi neprofitnim organizacijama	53.432,00	53.432,00	53.432,00	10.503,85	100	100	508,69
	<b>SVEUKUPNO RASHODI I IZDACI</b>	<b>53.432,00</b>	<b>53.432,00</b>	<b>53.432,00</b>	<b>10.503,85</b>	<b>100</b>	<b>100</b>	<b>508,69</b>
<b>Organiza</b>	<b><u>cija=11010001 (Vlada Tuzlanskog kantona)</u></b>							
	<b>I UKUPNO TEKUĆI IZDACI</b>	<b>10.740,00</b>	<b>10.740,00</b>	<b>7.063,86</b>	<b>321.569,42</b>	<b>65,77</b>	<b>65,77</b>	<b>2,2</b>
611000	Plaće i naknade troškova zaposlenih	0	0	0	263.404,98	n,m	n,m	0
611100	Bruto plaće i naknade	0	0	0	237.245,17	n,m	n,m	0
611200	Naknade troškova zaposlenih	0	0	0	26.159,81	n,m	n,m	0
612000	Doprinosi poslodavca i ostali doprinosi	0	0	0	24.910,74	n,m	n,m	0
612100	Doprinosi poslodavca	0	0	0	24.910,74	n,m	n,m	0
613000	Izdaci za materijal, sitan inventar i usluge	10.740,00	10.740,00	7.063,86	33.253,70	65,77	65,77	21,24
613100	Putni troškovi	0	0	0	670,9	n,m	n,m	0
613300	Izdaci za komunikaciju i komunalne usluge	0	0	0	3.001,43	n,m	n,m	0
613400	Nabavka materijala i sitnog inventara	0	0	0	2.641,27	n,m	n,m	0
613500	Izdaci za usluge prijevoza i goriva	0	0	0	4.702,48	n,m	n,m	0
613700	Izdaci za tekuće održavanje	0	0	0	2.448,74	n,m	n,m	0
613800	Izdaci osiguranja, bankovnih usluga i usl.platnog prometa	0	0	0	1.578,30	n,m	n,m	0
613900	Ugovorene i druge posebne usluge	10.740,00	10.740,00	7.063,86	18.210,58	65,77	65,77	38,79
	<b>II UKUPNO TEKUĆI TRANSFERI</b>	<b>0</b>	<b>9.222,22</b>	<b>9.222,22</b>	<b>2.486.357,64</b>	<b>n,m</b>	<b>100</b>	<b>0,37</b>
614000	Tekući transferi i drugi tekući rashodi	0	9.222,22	9.222,22	2.486.357,64	n,m	100	0,37
614100	Tekući transferi drugim nivoima vlasti	0	0	0	2.100.000,00	n,m	n,m	0
614200	Tekući transferi pojedincima	0	2.222,22	2.222,22	0	n,m	100	n,m
614300	Tekući transferi neprofitnim organizacijama	0	7.000,00	7.000,00	0	n,m	100	n,m
614800	Drugi tekući rashodi	0	0	0	386.357,64	n,m	n,m	0
	<b>V UKUPNO ZA NABAVKU STALNIH SREDSTAVA</b>	<b>0</b>	<b>603.617,00</b>	<b>595.706,54</b>	<b>17.079,95</b>	<b>n,m</b>	<b>98,69</b>	<b>#####</b>



821000	Izdaci za nabavku stalnih sredstava	0	603.617,00	595.706,54	17.079,95	n,m	98,69	3.487,75
821300	Nabavka opreme	0	0	0	17.079,95	n,m	n,m	0
821600	Rekonstrukcija i investicijsko održavanje	0	603.617,00	595.706,54	0	n,m	98,69	n,m
	<b>SVEUKUPNO RASHODI I IZDACI</b>	<b>10.740,00</b>	<b>623.579,22</b>	<b>611.992,62</b>	<b>2.825.007,01</b>	<b>#####</b>	<b>98,14</b>	<b>21,66</b>
<b>Organiza</b>	<b>cija=11010002 (Kapitalni izdaci za korisnike budžetskih sreds.)</b>							
	<b>V UKUPNO ZA NABAVKU STALNIH SREDSTAVA</b>	<b>850.000,00</b>	<b>0</b>	<b>0</b>	<b>0</b>	<b>0</b>	<b>n,m</b>	<b>n,m</b>
821000	Izdaci za nabavku stalnih sredstava	850.000,00	0	0	0	0	n,m	n,m
821200	Nabavka građevina	46.383,00	0	0	0	0	n,m	n,m
821300	Nabavka opreme	100.000,00	0	0	0	0	n,m	n,m
821600	Rekonstrukcija i investicijsko održavanje	703.617,00	0	0	0	0	n,m	n,m
	<b>SVEUKUPNO RASHODI I IZDACI</b>	<b>850.000,00</b>	<b>0</b>	<b>0</b>	<b>0</b>	<b>0</b>	<b>n,m</b>	<b>n,m</b>
<b>Organiza</b>	<b>cija=11010003 (Troškovi manifestacija)</b>							
	<b>II UKUPNO TEKUĆI TRANSFERI</b>	<b>30.000,00</b>	<b>30.000,00</b>	<b>24.500,00</b>	<b>37.000,00</b>	<b>81,67</b>	<b>81,67</b>	<b>66,22</b>
614000	Tekući transferi i drugi tekući rashodi	30.000,00	30.000,00	24.500,00	37.000,00	81,67	81,67	66,22
614100	Tekući transferi drugim nivoima vlasti	5.000,00	5.000,00	5.000,00	5.000,00	100	100	100
614300	Tekući transferi neprofitnim organizacijama	8.000,00	8.000,00	4.000,00	12.000,00	50	50	33,33
614500	Subvencije privatnim preduzećima i poduzetnicima	17.000,00	17.000,00	15.500,00	20.000,00	91,18	91,18	77,5
	<b>SVEUKUPNO RASHODI I IZDACI</b>	<b>30.000,00</b>	<b>30.000,00</b>	<b>24.500,00</b>	<b>37.000,00</b>	<b>81,67</b>	<b>81,67</b>	<b>66,22</b>
<b>Organiza</b>	<b>cija=11010005 (Udruženje za razvoj NERDA)</b>							
	<b>II UKUPNO TEKUĆI TRANSFERI</b>	<b>40.000,00</b>	<b>40.000,00</b>	<b>40.000,00</b>	<b>64.800,00</b>	<b>100</b>	<b>100</b>	<b>61,73</b>
614000	Tekući transferi i drugi tekući rashodi	40.000,00	40.000,00	40.000,00	64.800,00	100	100	61,73
614300	Tekući transferi neprofitnim organizacijama	40.000,00	40.000,00	40.000,00	64.800,00	100	100	61,73
	<b>SVEUKUPNO RASHODI I IZDACI</b>	<b>40.000,00</b>	<b>40.000,00</b>	<b>40.000,00</b>	<b>64.800,00</b>	<b>100</b>	<b>100</b>	<b>61,73</b>
<b>Organiza</b>	<b>cija=11010009 (Organizacije i udruženja TK)</b>							
	<b>II UKUPNO TEKUĆI TRANSFERI</b>	<b>50.000,00</b>	<b>50.000,00</b>	<b>50.000,00</b>	<b>100.000,00</b>	<b>100</b>	<b>100</b>	<b>50</b>
614000	Tekući transferi i drugi tekući rashodi	50.000,00	50.000,00	50.000,00	100.000,00	100	100	50
614300	Tekući transferi neprofitnim organizacijama	50.000,00	50.000,00	50.000,00	100.000,00	100	100	50
	<b>SVEUKUPNO RASHODI I IZDACI</b>	<b>50.000,00</b>	<b>50.000,00</b>	<b>50.000,00</b>	<b>100.000,00</b>	<b>100</b>	<b>100</b>	<b>50</b>
<b>Organiza</b>	<b>cija=11010011 (RTV TK)</b>							
	<b>II UKUPNO TEKUĆI TRANSFERI</b>	<b>1.420.000,00</b>	<b>1.420.000,00</b>	<b>1.419.999,98</b>	<b>1.520.000,00</b>	<b>100</b>	<b>100</b>	<b>93,42</b>
614000	Tekući transferi i drugi tekući rashodi	1.420.000,00	1.420.000,00	1.419.999,98	1.520.000,00	100	100	93,42
614400	Subvencije javnim preduzećima	1.420.000,00	1.420.000,00	1.419.999,98	1.520.000,00	100	100	93,42
	<b>SVEUKUPNO RASHODI I IZDACI</b>	<b>1.420.000,00</b>	<b>1.420.000,00</b>	<b>1.419.999,98</b>	<b>1.520.000,00</b>	<b>100</b>	<b>100</b>	<b>93,42</b>
<b>Organiza</b>	<b>cija=11010017 (Sredstva Escrow računa)</b>							
	<b>II UKUPNO TEKUĆI TRANSFERI</b>	<b>2.721.204,00</b>	<b>2.606.171,10</b>	<b>2.606.171,10</b>	<b>859.030,09</b>	<b>95,77</b>	<b>100</b>	<b>303,39</b>
614000	Tekući transferi i drugi tekući rashodi	2.721.204,00	2.606.171,10	2.606.171,10	859.030,09	95,77	100	303,39
614100	Tekući transferi drugim nivoima vlasti	2.567.204,00	2.530.591,35	2.530.591,35	0	98,57	100	n,m
614200	Tekući transferi pojedincima	0	0	0	821.273,09	n,m	n,m	0

614500	Subvencije privatnim preduzećima i poduzetnicima	154.000,00	75.579,75	75.579,75	37.757,00	49,08	100	200,17
	<b>V UKUPNO ZA NABAVKU STALNIH SREDSTAVA</b>	<b>19.103,00</b>	<b>19.103,00</b>	<b>19.103,00</b>	<b>2.122,50</b>	<b>100</b>	<b>100</b>	<b>900,02</b>
821000	Izdaci za nabavku stalnih sredstava	19.103,00	19.103,00	19.103,00	2.122,50	100	100	900,02
821500	Nabavka stalnih sredstava u obliku prava	19.103,00	19.103,00	19.103,00	2.122,50	100	100	900,02
	<b>VI UKUPNO ZA IZDATKE ZA FINANSIJSKU IMOVINU</b>	<b>4.050.101,64</b>	<b>4.050.101,64</b>	<b>4.050.101,64</b>	<b>0</b>	<b>100</b>	<b>100</b>	<b>n,m</b>
822000	Izdaci za finansijsku imovinu	4.050.101,64	4.050.101,64	4.050.101,64	0	100	100	n,m
822500	Izdaci za kupovinu dionica privatnih pred.i učešće u zajedn.ulaganjim	4.050.101,64	4.050.101,64	4.050.101,64	0	100	100	n,m
	<b>SVEUKUPNO RASHODI I IZDACI</b>	<b>6.790.408,64</b>	<b>6.675.375,74</b>	<b>6.675.375,74</b>	<b>861.152,59</b>	<b>98,31</b>	<b>100</b>	<b>775,17</b>
<b>Organiza</b>	<b>cija=11010018 (Sredstva za utošak prihoda od koncesija)</b>							
	<b>III UKUPNO KAPITALNI TRANSFERI</b>	<b>620.000,00</b>	<b>0</b>	<b>0</b>	<b>0</b>	<b>0</b>	<b>n,m</b>	<b>n,m</b>
615000	Kapitalni transferi	620.000,00	0	0	0	0	n,m	n,m
615100	Kapitalni transferi drugim nivoima vlasti	470.000,00	0	0	0	0	n,m	n,m
615400	Kapitalni transferi javnim preduzećima	150.000,00	0	0	0	0	n,m	n,m
	<b>IV IZDACI ZA OBAVEZE PO KREDITIMA</b>	<b>50.000,00</b>	<b>44.859,29</b>	<b>44.859,29</b>	<b>16.163,58</b>	<b>89,72</b>	<b>100</b>	<b>277,53</b>
616000	Izdaci za kamate	50.000,00	44.859,29	44.859,29	16.163,58	89,72	100	277,53
616200	Izdaci za inostrane kamate	50.000,00	44.859,29	44.859,29	16.163,58	89,72	100	277,53
	<b>SVEUKUPNO RASHODI I IZDACI</b>	<b>670.000,00</b>	<b>44.859,29</b>	<b>44.859,29</b>	<b>16.163,58</b>	<b>6,7</b>	<b>100</b>	<b>277,53</b>
<b>Organiza</b>	<b>cija=11010020 (Pomoć vjerskim zajednicama)</b>							
	<b>II UKUPNO TEKUĆI TRANSFERI</b>	<b>50.000,00</b>	<b>50.000,00</b>	<b>50.000,00</b>	<b>60.000,00</b>	<b>100</b>	<b>100</b>	<b>83,33</b>
614000	Tekući transferi i drugi tekući rashodi	50.000,00	50.000,00	50.000,00	60.000,00	100	100	83,33
614300	Tekući transferi neprofitnim organizacijama	50.000,00	50.000,00	50.000,00	60.000,00	100	100	83,33
	<b>SVEUKUPNO RASHODI I IZDACI</b>	<b>50.000,00</b>	<b>50.000,00</b>	<b>50.000,00</b>	<b>60.000,00</b>	<b>100</b>	<b>100</b>	<b>83,33</b>
<b>Organiza</b>	<b>cija=11010022 (Mediji)</b>							
	<b>II UKUPNO TEKUĆI TRANSFERI</b>	<b>20.000,00</b>	<b>20.000,00</b>	<b>19.000,00</b>	<b>0</b>	<b>95</b>	<b>95</b>	<b>n,m</b>
614000	Tekući transferi i drugi tekući rashodi	20.000,00	20.000,00	19.000,00	0	95	95	n,m
614300	Tekući transferi neprofitnim organizacijama	3.000,00	3.000,00	3.000,00	0	100	100	n,m
614400	Subvencije javnim preduzećima	5.000,00	5.000,00	5.000,00	0	100	100	n,m
614500	Subvencije privatnim preduzećima i poduzetnicima	12.000,00	12.000,00	11.000,00	0	91,67	91,67	n,m
	<b>SVEUKUPNO RASHODI I IZDACI</b>	<b>20.000,00</b>	<b>20.000,00</b>	<b>19.000,00</b>	<b>0</b>	<b>95</b>	<b>95</b>	<b>n,m</b>
<b>Organiza</b>	<b>cija=11010024 (Subvencioniranje kamata za stambeno zbrinjavanje mladih)</b>							
	<b>II UKUPNO TEKUĆI TRANSFERI</b>	<b>0</b>	<b>0</b>	<b>0</b>	<b>49.760,73</b>	<b>n,m</b>	<b>n,m</b>	<b>0</b>
614000	Tekući transferi i drugi tekući rashodi	0	0	0	49.760,73	n,m	n,m	0
614200	Tekući transferi pojedincima	0	0	0	49.760,73	n,m	n,m	0
	<b>SVEUKUPNO RASHODI I IZDACI</b>	<b>0</b>	<b>0</b>	<b>0</b>	<b>49.760,73</b>	<b>n,m</b>	<b>n,m</b>	<b>0</b>
<b>Organiza</b>	<b>cija=11010025 (Podrška projektima kantonalne privredne komore Tuzla)</b>							
	<b>II UKUPNO TEKUĆI TRANSFERI</b>	<b>10.000,00</b>	<b>10.000,00</b>	<b>10.000,00</b>	<b>0</b>	<b>100</b>	<b>100</b>	<b>n,m</b>
614000	Tekući transferi i drugi tekući rashodi	10.000,00	10.000,00	10.000,00	0	100	100	n,m
614300	Tekući transferi neprofitnim organizacijama	10.000,00	10.000,00	10.000,00	0	100	100	n,m

	<b>SVEUKUPNO RASHODI I IZDACI</b>	<b>10.000,00</b>	<b>10.000,00</b>	<b>10.000,00</b>	<b>0</b>	<b>100</b>	<b>100</b>	<b>n,m</b>
<b>Organiza</b>	<b><u>cija=11020001 (Ured za zakonodavstvo)</u></b>							
	<b>I UKUPNO TEKUĆI IZDACI</b>	<b>97.800,00</b>	<b>97.800,00</b>	<b>94.447,92</b>	<b>92.775,47</b>	<b>96,57</b>	<b>96,57</b>	<b>101,8</b>
611000	Plaće i naknade troškova zaposlenih	86.732,00	86.732,00	84.503,66	83.527,25	97,43	97,43	101,17
611100	Bruto plaće i naknade	77.938,00	77.938,00	77.935,66	76.147,85	100	100	102,35
611200	Naknade troškova zaposlenih	8.794,00	8.794,00	6.568,00	7.379,40	74,69	74,69	89
612000	Doprinosi poslodavca i ostali doprinosi	8.191,00	8.191,00	8.183,26	7.995,54	99,91	99,91	102,35
612100	Doprinosi poslodavca	8.191,00	8.191,00	8.183,26	7.995,54	99,91	99,91	102,35
613000	Izdaci za materijal, sitan inventar i usluge	2.877,00	2.877,00	1.761,00	1.252,68	61,21	61,21	140,58
613100	Putni troškovi	39	39	0	0	0	0	n,m
613300	Izdaci za komunikaciju i komunalne usluge	360	360	237,95	350,6	66,1	66,1	67,87
613400	Nabavka materijala i sitnog inventara	700	700	359,68	89,52	51,38	51,38	401,79
613500	Izdaci za usluge prijevoza i goriva	35	35	0	0	0	0	n,m
613700	Izdaci za tekuće održavanje	300	300	265,54	16,38	88,51	88,51	1.621,12
613800	Izdaci osiguranja, bankovnih usluga i usl.platnog prometa	108	108	67,23	97,29	62,25	62,25	69,1
613900	Ugovorene i druge posebne usluge	1.335,00	1.335,00	830,6	698,89	62,22	62,22	118,85
	<b>V UKUPNO ZA NABAVKU STALNIH SREDSTAVA</b>	<b>0</b>	<b>0</b>	<b>0</b>	<b>2.667,33</b>	<b>n,m</b>	<b>n,m</b>	<b>0</b>
821000	Izdaci za nabavku stalnih sredstava	0	0	0	2.667,33	n,m	n,m	0
821300	Nabavka opreme	0	0	0	2.667,33	n,m	n,m	0
	<b>SVEUKUPNO RASHODI I IZDACI</b>	<b>97.800,00</b>	<b>97.800,00</b>	<b>94.447,92</b>	<b>95.442,80</b>	<b>96,57</b>	<b>96,57</b>	<b>98,96</b>
<b>Organiza</b>	<b><u>cija=11040001 (Komisija za koncesije)</u></b>							
	<b>I UKUPNO TEKUĆI IZDACI</b>	<b>154.371,00</b>	<b>154.452,90</b>	<b>140.984,07</b>	<b>175.766,46</b>	<b>91,33</b>	<b>91,28</b>	<b>80,21</b>
611000	Plaće i naknade troškova zaposlenih	126.666,00	126.666,00	121.610,24	147.780,02	96,01	96,01	82,29
611100	Bruto plaće i naknade	111.666,00	111.666,00	108.754,24	126.689,02	97,39	97,39	85,84
611200	Naknade troškova zaposlenih	15.000,00	15.000,00	12.856,00	21.091,00	85,71	85,71	60,95
612000	Doprinosi poslodavca i ostali doprinosi	11.665,00	11.665,00	11.419,21	13.302,35	97,89	97,89	85,84
612100	Doprinosi poslodavca	11.665,00	11.665,00	11.419,21	13.302,35	97,89	97,89	85,84
613000	Izdaci za materijal, sitan inventar i usluge	16.040,00	16.121,90	7.954,62	14.684,09	49,59	49,34	54,17
613100	Putni troškovi	500	500	0	25	0	0	0
613200	Izdaci za energiju	4.700,00	4.700,00	2.981,46	4.077,26	63,44	63,44	73,12
613300	Izdaci za komunikaciju i komunalne usluge	4.700,00	4.700,00	2.724,50	3.271,58	57,97	57,97	83,28
613400	Nabavka materijala i sitnog inventara	1.400,00	1.400,00	243,92	213,49	17,42	17,42	114,25
613500	Izdaci za usluge prijevoza i goriva	1.800,00	1.800,00	647,47	887,28	35,97	35,97	72,97
613600	Unajmljivanje imovine, opreme i nematerijalne imovine	300	300	0	4.464,72	0	0	0
613700	Izdaci za tekuće održavanje	1.200,00	1.200,00	248,69	566,33	20,72	20,72	43,91
613800	Izdaci osiguranja, bankovnih usluga i usl.platnog prometa	500	500	360,11	425,15	72,02	72,02	84,7
613900	Ugovorene i druge posebne usluge	940	1.021,90	748,47	753,28	79,62	73,24	99,36
	<b>SVEUKUPNO RASHODI I IZDACI</b>	<b>154.371,00</b>	<b>154.452,90</b>	<b>140.984,07</b>	<b>175.766,46</b>	<b>91,33</b>	<b>91,28</b>	<b>80,21</b>
<b>Organiza</b>	<b><u>cija=11050001 (Tekuća rezerva)</u></b>							

	<b>VIII TEKUĆA REZERVA</b>	<b>600.000,00</b>	<b>351.547,16</b>	<b>0</b>	<b>0</b>	<b>0</b>	<b>0</b>	<b>n,m</b>
	<b>SVEUKUPNO RASHODI I IZDACI</b>	<b>600.000,00</b>	<b>351.547,16</b>	<b>0</b>	<b>0</b>	<b>0</b>	<b>0</b>	<b>n,m</b>
<b>Organiza</b>	<b><u>cija=11060001 (Ured za reviziju)</u></b>							
	<b>I UKUPNO TEKUĆI IZDACI</b>	<b>77.083,41</b>	<b>77.083,41</b>	<b>77.083,21</b>	<b>132.179,61</b>	<b>100</b>	<b>100</b>	<b>58,32</b>
611000	Plaće i naknade troškova zaposlenih	68.765,34	68.765,34	68.765,14	116.908,07	100	100	58,82
611100	Bruto plaće i naknade	63.265,34	63.265,34	63.265,14	103.315,07	100	100	61,24
611200	Naknade troškova zaposlenih	5.500,00	5.500,00	5.500,00	13.593,00	100	100	40,46
612000	Doprinosi poslodavca i ostali doprinosi	6.642,84	6.642,84	6.642,84	10.862,47	100	100	61,15
612100	Doprinosi poslodavca	6.642,84	6.642,84	6.642,84	10.862,47	100	100	61,15
613000	Izdaci za materijal, sitan inventar i usluge	1.675,23	1.675,23	1.675,23	4.409,07	100	100	38
613100	Putni troškovi	287,2	287,2	287,2	384,65	100	100	74,67
613300	Izdaci za komunikaciju i komunalne usluge	412,95	412,95	412,95	638,8	100	100	64,64
613400	Nabavka materijala i sitnog inventara	3,86	3,86	3,86	955,7	100	100	0,4
613700	Izdaci za tekuće održavanje	211,89	211,89	211,89	0	100	100	n,m
613800	Izdaci osiguranja, bankovnih usluga i usl.platnog prometa	87,15	87,15	87,15	162,15	100	100	53,75
613900	Ugovorene i druge posebne usluge	672,18	672,18	672,18	2.267,77	100	100	29,64
	<b>SVEUKUPNO RASHODI I IZDACI</b>	<b>77.083,41</b>	<b>77.083,41</b>	<b>77.083,21</b>	<b>132.179,61</b>	<b>100</b>	<b>100</b>	<b>58,32</b>
<b>Organiza</b>	<b><u>cija=11070001 (Ured Premijera)</u></b>							
	<b>I UKUPNO TEKUĆI IZDACI</b>	<b>397.334,00</b>	<b>397.334,00</b>	<b>369.662,86</b>	<b>143.039,65</b>	<b>93,04</b>	<b>93,04</b>	<b>258,43</b>
611000	Plaće i naknade troškova zaposlenih	305.671,00	305.671,00	291.841,74	115.323,29	95,48	95,48	253,06
611100	Bruto plaće i naknade	272.071,00	272.071,00	265.403,74	99.515,94	97,55	97,55	266,69
611200	Naknade troškova zaposlenih	33.600,00	33.600,00	26.438,00	15.807,35	78,68	78,68	167,25
612000	Doprinosi poslodavca i ostali doprinosi	28.533,00	28.533,00	27.867,38	10.449,19	97,67	97,67	266,69
612100	Doprinosi poslodavca	28.533,00	28.533,00	27.867,38	10.449,19	97,67	97,67	266,69
613000	Izdaci za materijal, sitan inventar i usluge	63.130,00	63.130,00	49.953,74	17.267,17	79,13	79,13	289,3
613100	Putni troškovi	6.000,00	6.000,00	3.961,15	145	66,02	66,02	2.731,83
613300	Izdaci za komunikaciju i komunalne usluge	5.000,00	5.000,00	4.893,00	1.140,29	97,86	97,86	429,1
613400	Nabavka materijala i sitnog inventara	7.000,00	7.000,00	2.802,22	2.725,11	40,03	40,03	102,83
613500	Izdaci za usluge prijevoza i goriva	14.100,00	14.100,00	13.660,51	3.169,09	96,88	96,88	431,05
613700	Izdaci za tekuće održavanje	10.600,00	10.600,00	9.398,50	522,37	88,67	88,67	1.799,20
613800	Izdaci osiguranja, bankovnih usluga i usl.platnog prometa	1.800,00	1.800,00	1.277,10	341	70,95	70,95	374,52
613900	Ugovorene i druge posebne usluge	18.630,00	18.630,00	13.961,26	9.224,31	74,94	74,94	151,35
	<b>II UKUPNO TEKUĆI TRANSFERI</b>	<b>0</b>	<b>8.500,00</b>	<b>8.500,00</b>	<b>2.000,00</b>	<b>n,m</b>	<b>100</b>	<b>425</b>
614000	Tekući transferi i drugi tekući rashodi	0	8.500,00	8.500,00	2.000,00	n,m	100	425
614300	Tekući transferi neprofitnim organizacijama	0	8.500,00	8.500,00	2.000,00	n,m	100	425
	<b>V UKUPNO ZA NABAVKU STALNIH SREDSTAVA</b>	<b>0</b>	<b>4.400,00</b>	<b>4.356,40</b>	<b>0</b>	<b>n,m</b>	<b>99,01</b>	<b>n,m</b>
821000	Izdaci za nabavku stalnih sredstava	0	4.400,00	4.356,40	0	n,m	99,01	n,m
821300	Nabavka opreme	0	4.400,00	4.356,40	0	n,m	99,01	n,m
	<b>SVEUKUPNO RASHODI I IZDACI</b>	<b>397.334,00</b>	<b>410.234,00</b>	<b>382.519,26</b>	<b>145.039,65</b>	<b>96,27</b>	<b>93,24</b>	<b>263,73</b>

<b>Organiza</b>	<b>cija=11080001 (Ured Vlade)</b>							
	<b>I UKUPNO TEKUĆI IZDACI</b>	<b>220.228,00</b>	<b>220.228,00</b>	<b>197.646,06</b>	<b>92.782,83</b>	<b>89,75</b>	<b>89,75</b>	<b>213,02</b>
611000	Plaće i naknade troškova zaposlenih	186.761,00	186.761,00	173.541,83	80.941,26	92,92	92,92	214,4
611100	Bruto plaće i naknade	159.661,00	159.661,00	151.216,37	64.949,24	94,71	94,71	232,82
611200	Naknade troškova zaposlenih	27.100,00	27.100,00	22.325,46	15.992,02	82,38	82,38	139,6
612000	Doprinosi poslodavca i ostali doprinosi	16.787,00	16.787,00	15.955,31	6.890,19	95,05	95,05	231,57
612100	Doprinosi poslodavca	16.787,00	16.787,00	15.955,31	6.890,19	95,05	95,05	231,57
613000	Izdaci za materijal, sitan inventar i usluge	16.680,00	16.680,00	8.148,92	4.951,38	48,85	48,85	164,58
613100	Putni troškovi	900	900	259	0	28,78	28,78	n,m
613300	Izdaci za komunikaciju i komunalne usluge	1.500,00	1.500,00	1.218,92	310,81	81,26	81,26	392,18
613400	Nabavka materijala i sitnog inventara	6.000,00	6.000,00	1.262,93	2.662,24	21,05	21,05	47,44
613500	Izdaci za usluge prijevoza i goriva	3.000,00	3.000,00	1.513,26	265,35	50,44	50,44	570,29
613700	Izdaci za tekuće održavanje	1.000,00	1.000,00	219,04	54,45	21,9	21,9	402,28
613800	Izdaci osiguranja, bankovnih usluga i usl.platnog prometa	588	588	446,28	0	75,9	75,9	n,m
613900	Ugovorene i druge posebne usluge	3.692,00	3.692,00	3.229,49	1.658,53	87,47	87,47	194,72
	<b>SVEUKUPNO RASHODI I IZDACI</b>	<b>220.228,00</b>	<b>220.228,00</b>	<b>197.646,06</b>	<b>92.782,83</b>	<b>89,75</b>	<b>89,75</b>	<b>213,02</b>
<b>Organiza</b>	<b>cija=12010001 (Ured za zajedničke poslove kantonalnih organa)</b>							
	<b>I UKUPNO TEKUĆI IZDACI</b>	<b>1.465.371,44</b>	<b>1.464.684,14</b>	<b>1.369.448,27</b>	<b>1.400.610,91</b>	<b>93,45</b>	<b>93,5</b>	<b>97,78</b>
611000	Plaće i naknade troškova zaposlenih	933.131,00	933.131,00	895.640,23	944.365,75	95,98	95,98	94,84
611100	Bruto plaće i naknade	762.580,00	762.580,00	728.337,43	759.776,69	95,51	95,51	95,86
611200	Naknade troškova zaposlenih	170.551,00	170.551,00	167.302,80	184.589,06	98,1	98,1	90,64
612000	Doprinosi poslodavca i ostali doprinosi	82.801,00	82.801,00	77.341,07	81.257,45	93,41	93,41	95,18
612100	Doprinosi poslodavca	82.801,00	82.801,00	77.341,07	81.257,45	93,41	93,41	95,18
613000	Izdaci za materijal, sitan inventar i usluge	449.439,44	448.752,14	396.466,97	374.987,71	88,21	88,35	105,73
613100	Putni troškovi	1.000,00	1.000,00	25	0	2,5	2,5	n,m
613200	Izdaci za energiju	62.600,00	62.600,00	32.868,92	33.858,71	52,51	52,51	97,08
613300	Izdaci za komunikaciju i komunalne usluge	195.000,00	195.000,00	183.689,28	189.499,87	94,2	94,2	96,93
613400	Nabavka materijala i sitnog inventara	9.000,00	9.000,00	6.197,66	7.559,69	68,86	68,86	81,98
613500	Izdaci za usluge prijevoza i goriva	4.240,00	4.240,00	2.674,81	3.459,35	63,09	63,09	77,32
613600	Unajmljivanje imovine, opreme i nematerijalne imovine	123.325,44	123.325,44	123.325,44	83.814,80	100	100	147,14
613700	Izdaci za tekuće održavanje	7.000,00	7.000,00	2.650,70	17.446,92	37,87	37,87	15,19
613800	Izdaci osiguranja, bankovnih usluga i usl.platnog prometa	2.761,00	2.761,00	1.714,96	2.704,80	62,11	62,11	63,4
613900	Ugovorene i druge posebne usluge	44.513,00	43.825,70	43.320,20	36.643,57	97,32	98,85	118,22
	<b>V UKUPNO ZA NABAVKU STALNIH SREDSTAVA</b>	<b>0</b>	<b>15.000,00</b>	<b>14.993,15</b>	<b>36.631,18</b>	<b>n,m</b>	<b>99,95</b>	<b>40,93</b>
821000	Izdaci za nabavku stalnih sredstava	0	15.000,00	14.993,15	36.631,18	n,m	99,95	40,93
821300	Nabavka opreme	0	15.000,00	14.993,15	36.631,18	n,m	99,95	40,93
	<b>SVEUKUPNO RASHODI I IZDACI</b>	<b>1.465.371,44</b>	<b>1.479.684,14</b>	<b>1.384.441,42</b>	<b>1.437.242,09</b>	<b>94,48</b>	<b>93,56</b>	<b>96,33</b>
<b>Organiza</b>	<b>cija=13010001 (Ministarstvo industrije, energetike i rudarstva)</b>							
	<b>I UKUPNO TEKUĆI IZDACI</b>	<b>414.025,00</b>	<b>416.731,22</b>	<b>403.920,15</b>	<b>390.655,61</b>	<b>97,56</b>	<b>96,93</b>	<b>103,4</b>

611000	Plaće i naknade troškova zaposlenih	349.635,00	349.635,00	344.100,36	334.440,79	98,42	98,42	102,89
611100	Bruto plaće i naknade	306.277,00	306.277,00	303.304,13	300.776,92	99,03	99,03	100,84
611200	Naknade troškova zaposlenih	43.358,00	43.358,00	40.796,23	33.663,87	94,09	94,09	121,19
612000	Doprinosi poslodavca i ostali doprinosi	32.416,00	32.416,00	31.871,93	31.834,61	98,32	98,32	100,12
612100	Doprinosi poslodavca	32.416,00	32.416,00	31.871,93	31.834,61	98,32	98,32	100,12
613000	Izdaci za materijal, sitan inventar i usluge	31.974,00	34.680,22	27.947,86	24.380,21	87,41	80,59	114,63
613100	Putni troškovi	2.400,00	2.400,00	1.696,97	513,2	70,71	70,71	330,66
613300	Izdaci za komunikaciju i komunalne usluge	3.000,00	3.000,00	1.935,86	2.604,19	64,53	64,53	74,34
613400	Nabavka materijala i sitnog inventara	2.171,00	2.171,00	1.400,99	2.471,68	64,53	64,53	56,68
613500	Izdaci za usluge prijevoza i goriva	2.716,00	2.716,00	2.301,62	2.816,40	84,74	84,74	81,72
613700	Izdaci za tekuće održavanje	2.236,00	2.236,00	1.464,03	1.236,87	65,48	65,48	118,37
613800	Izdaci osiguranja, bankovnih usluga i usl.platnog prometa	1.040,00	1.040,00	797,33	1.040,59	76,67	76,67	76,62
613900	Ugovorene i druge posebne usluge	18.411,00	21.117,22	18.351,06	13.697,28	99,67	86,9	133,98
	<b>II UKUPNO TEKUĆI TRANSFERI</b>	<b>0</b>	<b>0</b>	<b>0</b>	<b>228.752,80</b>	<b>n,m</b>	<b>n,m</b>	<b>0</b>
614000	Tekući transferi i drugi tekući rashodi	0	0	0	228.752,80	n,m	n,m	0
614400	Subvencije javnim preduzećima	0	0	0	115.600,00	n,m	n,m	0
614500	Subvencije privatnim preduzećima i poduzetnicima	0	0	0	113.152,80	n,m	n,m	0
	<b>V UKUPNO ZA NABAVKU STALNIH SREDSTAVA</b>	<b>0</b>	<b>2.000,00</b>	<b>1.938,56</b>	<b>16.844,74</b>	<b>n,m</b>	<b>96,93</b>	<b>11,51</b>
821000	Izdaci za nabavku stalnih sredstava	0	2.000,00	1.938,56	16.844,74	n,m	96,93	11,51
821300	Nabavka opreme	0	2.000,00	1.938,56	16.844,74	n,m	96,93	11,51
	<b>SVEUKUPNO RASHODI I IZDACI</b>	<b>414.025,00</b>	<b>418.731,22</b>	<b>405.858,71</b>	<b>636.253,15</b>	<b>98,03</b>	<b>96,93</b>	<b>63,79</b>
<b>Organiza</b>	<b>cija=13010002 (Intervencije javnim preduzećima i privrednim društvima)</b>							
	<b>I UKUPNO TEKUĆI IZDACI</b>	<b>31.500,00</b>	<b>31.500,00</b>	<b>0</b>	<b>0</b>	<b>0</b>	<b>0</b>	<b>n,m</b>
613000	Izdaci za materijal, sitan inventar i usluge	31.500,00	31.500,00	0	0	0	0	n,m
613900	Ugovorene i druge posebne usluge	31.500,00	31.500,00	0	0	0	0	n,m
	<b>II UKUPNO TEKUĆI TRANSFERI</b>	<b>838.500,00</b>	<b>838.500,00</b>	<b>558.207,40</b>	<b>671.356,32</b>	<b>66,57</b>	<b>66,57</b>	<b>83,15</b>
614000	Tekući transferi i drugi tekući rashodi	838.500,00	838.500,00	558.207,40	671.356,32	66,57	66,57	83,15
614100	Tekući transferi drugim nivoima vlasti	397.000,00	397.000,00	279.207,40	0	70,33	70,33	n,m
614400	Subvencije javnim preduzećima	441.500,00	441.500,00	279.000,00	632.394,32	63,19	63,19	44,12
614500	Subvencije privatnim preduzećima i poduzetnicima	0	0	0	38.962,00	n,m	n,m	0
	<b>SVEUKUPNO RASHODI I IZDACI</b>	<b>870.000,00</b>	<b>870.000,00</b>	<b>558.207,40</b>	<b>671.356,32</b>	<b>64,16</b>	<b>64,16</b>	<b>83,15</b>
<b>Organiza</b>	<b>cija=14010001 (Ministarstvo poljoprivrede, vodoprivrede i šumarstva)</b>							
	<b>I UKUPNO TEKUĆI IZDACI</b>	<b>789.510,36</b>	<b>783.704,36</b>	<b>750.112,96</b>	<b>781.702,94</b>	<b>95,01</b>	<b>95,71</b>	<b>95,96</b>
611000	Plaće i naknade troškova zaposlenih	630.755,84	630.755,84	602.947,68	590.735,68	95,59	95,59	102,07
611100	Bruto plaće i naknade	553.793,00	553.793,00	536.674,78	516.231,18	96,91	96,91	103,96
611200	Naknade troškova zaposlenih	76.962,84	76.962,84	66.272,90	74.504,50	86,11	86,11	88,95
612000	Doprinosi poslodavca i ostali doprinosi	58.172,00	58.172,00	58.092,72	54.868,33	99,86	99,86	105,88
612100	Doprinosi poslodavca	58.172,00	58.172,00	58.092,72	54.868,33	99,86	99,86	105,88
613000	Izdaci za materijal, sitan inventar i usluge	100.582,52	94.776,52	89.072,56	136.098,93	88,56	93,98	65,45

613100	Putni troškovi	2.000,00	2.000,00	1.155,00	701,2	57,75	57,75	164,72
613200	Izdaci za energiju	11.162,22	11.162,22	11.162,22	23.451,50	100	100	47,6
613300	Izdaci za komunikaciju i komunalne usluge	6.350,00	6.350,00	5.095,17	6.289,23	80,24	80,24	81,01
613400	Nabavka materijala i sitnog inventara	11.150,00	11.150,00	8.386,21	11.156,40	75,21	75,21	75,17
613500	Izdaci za usluge prijevoza i goriva	7.000,00	7.000,00	6.899,26	5.398,24	98,56	98,56	127,81
613600	Unajmljivanje imovine, opreme i nematerijalne imovine	34.263,30	34.263,30	34.263,30	68.708,22	100	100	49,87
613700	Izdaci za tekuće održavanje	3.500,00	3.500,00	2.898,22	1.496,50	82,81	82,81	193,67
613800	Izdaci osiguranja, bankovnih usluga i usl.platnog prometa	1.147,00	1.147,00	990,98	1.414,32	86,4	86,4	70,07
613900	Ugovorene i druge posebne usluge	24.010,00	18.204,00	18.222,20	17.483,32	75,89	100,1	104,23
	<b>II UKUPNO TEKUĆI TRANSFERI</b>	<b>1.892.079,00</b>	<b>315.000,00</b>	<b>287.523,99</b>	<b>319.080,24</b>	<b>15,2</b>	<b>91,28</b>	<b>90,11</b>
614000	Tekući transferi i drugi tekući rashodi	1.892.079,00	315.000,00	287.523,99	319.080,24	15,2	91,28	90,11
614100	Tekući transferi drugim nivoima vlasti	1.582.079,00	0	0	0	0	n,m	n,m
614200	Tekući transferi pojedincima	24.000,00	24.000,00	17.355,00	24.530,00	72,31	72,31	70,75
614400	Subvencije javnim preduzećima	151.000,00	151.000,00	150.960,99	196.775,99	99,97	99,97	76,72
614500	Subvencije privatnim preduzećima i poduzetnicima	135.000,00	140.000,00	119.208,00	96.036,95	88,3	85,15	124,13
614800	Drugi tekući rashodi	0	0	0	1.737,30	n,m	n,m	0
	<b>III UKUPNO KAPITALNI TRANSFERI</b>	<b>2.200.000,00</b>	<b>704.002,84</b>	<b>561.255,94</b>	<b>166.126,15</b>	<b>25,51</b>	<b>79,72</b>	<b>337,85</b>
615000	Kapitalni transferi	2.200.000,00	704.002,84	561.255,94	166.126,15	25,51	79,72	337,85
615100	Kapitalni transferi drugim nivoima vlasti	2.200.000,00	704.002,84	561.255,94	166.126,15	25,51	79,72	337,85
	<b>V UKUPNO ZA NABAVKU STALNIH SREDSTAVA</b>	<b>85.000,00</b>	<b>15.000,00</b>	<b>14.942,46</b>	<b>6.997,54</b>	<b>17,58</b>	<b>99,62</b>	<b>213,54</b>
821000	Izdaci za nabavku stalnih sredstava	85.000,00	15.000,00	14.942,46	6.997,54	17,58	99,62	213,54
821300	Nabavka opreme	45.000,00	15.000,00	14.942,46	6.997,54	33,21	99,62	213,54
821500	Nabavka stalnih sredstava u obliku prava	20.000,00	0	0	0	0	n,m	n,m
821600	Rekonstrukcija i investicijsko održavanje	20.000,00	0	0	0	0	n,m	n,m
	<b>SVEUKUPNO RASHODI I IZDACI</b>	<b>4.966.589,36</b>	<b>1.817.707,20</b>	<b>1.613.835,35</b>	<b>1.273.906,87</b>	<b>32,49</b>	<b>88,78</b>	<b>126,68</b>
<b>Organiza</b>	<b>cija=14010002 (Podrška primarnoj poljoprivrednoj proizvodnji)</b>							
	<b>I UKUPNO TEKUĆI IZDACI</b>	<b>4.900,00</b>	<b>4.900,00</b>	<b>4.900,00</b>	<b>4.900,00</b>	<b>100</b>	<b>100</b>	<b>100</b>
613000	Izdaci za materijal, sitan inventar i usluge	4.900,00	4.900,00	4.900,00	4.900,00	100	100	100
613900	Ugovorene i druge posebne usluge	4.900,00	4.900,00	4.900,00	4.900,00	100	100	100
	<b>II UKUPNO TEKUĆI TRANSFERI</b>	<b>2.718.700,00</b>	<b>2.718.700,00</b>	<b>2.389.582,08</b>	<b>2.718.750,79</b>	<b>87,89</b>	<b>87,89</b>	<b>87,89</b>
614000	Tekući transferi i drugi tekući rashodi	2.718.700,00	2.718.700,00	2.389.582,08	2.718.750,79	87,89	87,89	87,89
614200	Tekući transferi pojedincima	1.436.000,00	1.436.000,00	1.435.901,63	1.435.992,38	99,99	99,99	99,99
614300	Tekući transferi neprofitnim organizacijama	60.300,00	60.300,00	6.000,00	60.360,65	9,95	9,95	9,94
614400	Subvencije javnim preduzećima	56.200,00	56.200,00	56.185,00	56.275,00	99,97	99,97	99,84
614500	Subvencije privatnim preduzećima i poduzetnicima	1.166.200,00	1.166.200,00	891.495,45	1.166.122,76	76,44	76,44	76,45
	<b>III UKUPNO KAPITALNI TRANSFERI</b>	<b>347.700,00</b>	<b>347.700,00</b>	<b>330.791,30</b>	<b>347.728,50</b>	<b>95,14</b>	<b>95,14</b>	<b>95,13</b>
615000	Kapitalni transferi	347.700,00	347.700,00	330.791,30	347.728,50	95,14	95,14	95,13
615200	Kapitalni transferi pojedincima	88.200,00	88.200,00	71.291,30	88.248,91	80,83	80,83	80,78
615500	Kapitalni transferi privatnim preduzećima i poduzetnicima	259.500,00	259.500,00	259.500,00	259.479,59	100	100	100,01

	<b>SVEUKUPNO RASHODI I IZDACI</b>	<b>3.071.300,00</b>	<b>3.071.300,00</b>	<b>2.725.273,38</b>	<b>3.071.379,29</b>	<b>88,73</b>	<b>88,73</b>	<b>88,73</b>
<b>Organiza</b>	<b>cija=14010003 (Sredstva vodnih naknada)</b>							
	<b>I UKUPNO TEKUĆI IZDACI</b>	<b>310.000,00</b>	<b>1.610,00</b>	<b>1.610,00</b>	<b>13.450,00</b>	<b>0,52</b>	<b>100</b>	<b>11,97</b>
613000	Izdaci za materijal, sitan inventar i usluge	310.000,00	1.610,00	1.610,00	13.450,00	0,52	100	11,97
613100	Putni troškovi	10.000,00	0	0	0	0	n,m	n,m
613900	Ugovorene i druge posebne usluge	300.000,00	1.610,00	1.610,00	13.450,00	0,54	100	11,97
	<b>II UKUPNO TEKUĆI TRANSFERI</b>	<b>3.120.000,00</b>	<b>1.090.732,37</b>	<b>971.212,98</b>	<b>836.171,88</b>	<b>31,13</b>	<b>89,04</b>	<b>116,15</b>
614000	Tekući transferi i drugi tekući rashodi	3.120.000,00	1.090.732,37	971.212,98	836.171,88	31,13	89,04	116,15
614100	Tekući transferi drugim nivoima vlasti	2.750.000,00	971.723,36	852.203,97	730.753,08	30,99	87,7	116,62
614300	Tekući transferi neprofitnim organizacijama	60.000,00	3.000,00	3.000,00	0	5	100	n,m
614400	Subvencije javnim preduzećima	300.000,00	115.000,00	115.000,00	105.000,00	38,33	100	109,52
614800	Drugi tekući rashodi	10.000,00	1.009,01	1.009,01	418,8	10,09	100	240,93
	<b>III UKUPNO KAPITALNI TRANSFERI</b>	<b>5.150.000,00</b>	<b>1.007.662,42</b>	<b>343.884,78</b>	<b>389.137,14</b>	<b>6,68</b>	<b>34,13</b>	<b>88,37</b>
615000	Kapitalni transferi	5.150.000,00	1.007.662,42	343.884,78	389.137,14	6,68	34,13	88,37
615100	Kapitalni transferi drugim nivoima vlasti	5.150.000,00	1.007.662,42	343.884,78	389.137,14	6,68	34,13	88,37
	<b>IV IZDACI ZA OBAVEZE PO KREDITIMA</b>	<b>100.000,00</b>	<b>100.000,00</b>	<b>61.969,80</b>	<b>50.116,47</b>	<b>61,97</b>	<b>61,97</b>	<b>123,65</b>
616000	Izdaci za kamate	100.000,00	100.000,00	61.969,80	50.116,47	61,97	61,97	123,65
616200	Izdaci za inostrane kamate	100.000,00	100.000,00	61.969,80	50.116,47	61,97	61,97	123,65
	<b>V UKUPNO ZA NABAVKU STALNIH SREDSTAVA</b>	<b>1.680.000,00</b>	<b>465.500,39</b>	<b>450.500,39</b>	<b>318.915,18</b>	<b>26,82</b>	<b>96,78</b>	<b>141,26</b>
821000	Izdaci za nabavku stalnih sredstava	1.680.000,00	465.500,39	450.500,39	318.915,18	26,82	96,78	141,26
821500	Nabavka stalnih sredstava u obliku prava	330.000,00	0	0	0	0	n,m	n,m
821600	Rekonstrukcija i investicijsko održavanje	1.350.000,00	465.500,39	450.500,39	318.915,18	33,37	96,78	141,26
	<b>VII OTPLATE DUGOVA</b>	<b>450.000,00</b>	<b>450.000,00</b>	<b>450.000,00</b>	<b>233.692,94</b>	<b>100</b>	<b>100</b>	<b>192,56</b>
823000	Otplate dugova	450.000,00	450.000,00	450.000,00	233.692,94	100	100	192,56
823200	Spoljne otplate	450.000,00	450.000,00	450.000,00	233.692,94	100	100	192,56
	<b>SVEUKUPNO RASHODI I IZDACI</b>	<b>10.810.000,00</b>	<b>3.115.505,18</b>	<b>2.279.177,95</b>	<b>1.841.483,61</b>	<b>21,08</b>	<b>73,16</b>	<b>123,77</b>
<b>Organiza</b>	<b>cija=14020001 (Poljoprivredni zavod)</b>							
	<b>I UKUPNO TEKUĆI IZDACI</b>	<b>362.536,06</b>	<b>343.816,74</b>	<b>328.589,45</b>	<b>326.550,84</b>	<b>90,64</b>	<b>95,57</b>	<b>100,62</b>
611000	Plaće i naknade troškova zaposlenih	270.601,06	270.601,06	267.361,16	265.772,82	98,8	98,8	100,6
611100	Bruto plaće i naknade	239.000,00	239.000,00	237.513,14	230.794,82	99,38	99,38	102,91
611200	Naknade troškova zaposlenih	31.601,06	31.601,06	29.848,02	34.978,00	94,45	94,45	85,33
612000	Doprinosi poslodavca i ostali doprinosi	25.100,00	25.100,00	24.938,87	24.295,05	99,36	99,36	102,65
612100	Doprinosi poslodavca	25.100,00	25.100,00	24.938,87	24.295,05	99,36	99,36	102,65
613000	Izdaci za materijal, sitan inventar i usluge	66.835,00	48.115,68	36.289,42	36.482,97	54,3	75,42	99,47
613100	Putni troškovi	2.920,00	1.720,00	1.400,20	186	47,95	81,41	752,8
613200	Izdaci za energiju	8.200,00	7.200,00	5.425,38	6.653,63	66,16	75,35	81,54
613300	Izdaci za komunikaciju i komunalne usluge	6.700,00	5.200,00	4.087,22	4.592,12	61	78,6	89,01
613400	Nabavka materijala i sitnog inventara	15.208,00	7.188,68	4.470,95	3.125,73	29,4	62,19	143,04
613500	Izdaci za usluge prijevoza i goriva	17.110,00	10.110,00	9.740,49	11.538,03	56,93	96,35	84,42



613700	Izdaci za tekuće održavanje	8.186,00	8.186,00	5.326,51	5.140,58	65,07	65,07	103,62
613800	Izdaci osiguranja, bankovnih usluga i usl.platnog prometa	1.628,00	1.628,00	991,92	1.112,16	60,93	60,93	89,19
613900	Ugovorene i druge posebne usluge	6.883,00	6.883,00	4.846,75	4.134,72	70,42	70,42	117,22
	<b>V UKUPNO ZA NABAVKU STALNIH SREDSTAVA</b>	<b>0</b>	<b>5.000,00</b>	<b>4.960,80</b>	<b>2.850,00</b>	<b>n,m</b>	<b>99,22</b>	<b>174,06</b>
821000	Izdaci za nabavku stalnih sredstava	0	5.000,00	4.960,80	2.850,00	n,m	99,22	174,06
821300	Nabavka opreme	0	0	0	2.850,00	n,m	n,m	0
821600	Rekonstrukcija i investicijsko održavanje	0	5.000,00	4.960,80	0	n,m	99,22	n,m
	<b>SVEUKUPNO RASHODI I IZDACI</b>	<b>362.536,06</b>	<b>348.816,74</b>	<b>333.550,25</b>	<b>329.400,84</b>	<b>92</b>	<b>95,62</b>	<b>101,26</b>
<b>Organiza</b>	<b>cija=14050001 (Kantonalna uprava za šumarstvo)</b>							
	<b>I UKUPNO TEKUĆI IZDACI</b>	<b>114.716,00</b>	<b>99.678,00</b>	<b>92.063,82</b>	<b>97.825,53</b>	<b>80,25</b>	<b>92,36</b>	<b>94,11</b>
611000	Plaće i naknade troškova zaposlenih	71.672,00	71.672,00	69.052,24	73.432,88	96,34	96,34	94,03
611100	Bruto plaće i naknade	65.000,00	65.000,00	62.531,52	63.584,88	96,2	96,2	98,34
611200	Naknade troškova zaposlenih	6.672,00	6.672,00	6.520,72	9.848,00	97,73	97,73	66,21
612000	Doprinosi poslodavca i ostali doprinosi	6.825,00	6.825,00	6.682,36	6.676,40	97,91	97,91	100,09
612100	Doprinosi poslodavca	6.825,00	6.825,00	6.682,36	6.676,40	97,91	97,91	100,09
613000	Izdaci za materijal, sitan inventar i usluge	36.219,00	21.181,00	16.329,22	17.716,25	45,08	77,09	92,17
613100	Putni troškovi	600	600	25	54	4,17	4,17	46,3
613300	Izdaci za komunikaciju i komunalne usluge	1.550,00	1.550,00	1.233,60	1.514,75	79,59	79,59	81,44
613400	Nabavka materijala i sitnog inventara	2.408,00	2.408,00	515,91	2.799,93	21,42	21,42	18,43
613500	Izdaci za usluge prijevoza i goriva	2.000,00	1.000,00	912,94	837,56	45,65	91,29	109
613600	Unajmljivanje imovine, opreme i nematerijalne imovine	10.700,00	10.700,00	10.684,92	10.684,92	99,86	99,86	100
613700	Izdaci za tekuće održavanje	3.203,00	3.203,00	1.836,75	393,76	57,34	57,34	466,46
613800	Izdaci osiguranja, bankovnih usluga i usl.platnog prometa	3.650,00	650	413,23	603,29	11,32	63,57	68,5
613900	Ugovorene i druge posebne usluge	12.108,00	1.070,00	706,87	828,04	5,84	66,06	85,37
	<b>II UKUPNO TEKUĆI TRANSFERI</b>	<b>2.183.856,00</b>	<b>1.727.615,97</b>	<b>1.725.702,31</b>	<b>3.504.685,00</b>	<b>79,02</b>	<b>99,89</b>	<b>49,24</b>
614000	Tekući transferi i drugi tekući rashodi	2.183.856,00	1.727.615,97	1.725.702,31	3.504.685,00	79,02	99,89	49,24
614400	Subvencije javnim preduzećima	2.173.856,00	1.722.803,88	1.722.803,88	3.500.000,00	79,25	100	49,22
614800	Drugi tekući rashodi	10.000,00	4.812,09	2.898,43	4.685,00	28,98	60,23	61,87
	<b>V UKUPNO ZA NABAVKU STALNIH SREDSTAVA</b>	<b>568.793,00</b>	<b>0</b>	<b>0</b>	<b>0</b>	<b>0</b>	<b>n,m</b>	<b>n,m</b>
821000	Izdaci za nabavku stalnih sredstava	568.793,00	0	0	0	0	n,m	n,m
821200	Nabavka građevina	204.000,00	0	0	0	0	n,m	n,m
821300	Nabavka opreme	364.793,00	0	0	0	0	n,m	n,m
	<b>SVEUKUPNO RASHODI I IZDACI</b>	<b>2.867.365,00</b>	<b>1.827.293,97</b>	<b>1.817.766,13</b>	<b>3.602.510,53</b>	<b>63,4</b>	<b>99,48</b>	<b>50,46</b>
<b>Organiza</b>	<b>cija=15010001 (Ministarstvo pravosuđa i uprave)</b>							
	<b>I UKUPNO TEKUĆI IZDACI</b>	<b>508.550,00</b>	<b>508.550,00</b>	<b>469.899,24</b>	<b>505.030,71</b>	<b>92,4</b>	<b>92,4</b>	<b>93,04</b>
611000	Plaće i naknade troškova zaposlenih	348.700,00	348.700,00	337.032,15	326.677,14	96,65	96,65	103,17
611100	Bruto plaće i naknade	305.000,00	305.000,00	297.130,15	288.193,14	97,42	97,42	103,1
611200	Naknade troškova zaposlenih	43.700,00	43.700,00	39.902,00	38.484,00	91,31	91,31	103,68
612000	Doprinosi poslodavca i ostali doprinosi	32.000,00	32.000,00	31.241,67	30.593,36	97,63	97,63	102,12

612100	Doprinosi poslodavca	32.000,00	32.000,00	31.241,67	30.593,36	97,63	97,63	102,12
613000	Izdaci za materijal, sitan inventar i usluge	127.850,00	127.850,00	101.625,42	147.760,21	79,49	79,49	68,78
613100	Putni troškovi	3.600,00	3.600,00	1.980,50	1.045,00	55,01	55,01	189,52
613200	Izdaci za energiju	32.300,00	32.300,00	29.956,48	30.476,20	92,74	92,74	98,29
613300	Izdaci za komunikaciju i komunalne usluge	10.200,00	10.200,00	9.173,15	8.574,66	89,93	89,93	106,98
613400	Nabavka materijala i sitnog inventara	7.500,00	7.500,00	4.973,63	3.630,18	66,32	66,32	137,01
613500	Izdaci za usluge prijevoza i goriva	7.600,00	7.600,00	5.064,98	5.201,78	66,64	66,64	97,37
613700	Izdaci za tekuće održavanje	11.500,00	11.500,00	2.365,67	5.058,96	20,57	20,57	46,76
613800	Izdaci osiguranja, bankovnih usluga i usl.platnog prometa	1.500,00	1.500,00	1.010,23	1.035,45	67,35	67,35	97,56
613900	Ugovorene i druge posebne usluge	53.650,00	53.650,00	47.100,78	92.737,98	87,79	87,79	50,79
	<b>II UKUPNO TEKUĆI TRANSFERI</b>	<b>700.000,00</b>	<b>700.000,00</b>	<b>593.010,00</b>	<b>844.920,00</b>	<b>84,72</b>	<b>84,72</b>	<b>70,19</b>
614000	Tekući transferi i drugi tekući rashodi	700.000,00	700.000,00	593.010,00	844.920,00	84,72	84,72	70,19
614100	Tekući transferi drugim nivoima vlasti	700.000,00	700.000,00	593.010,00	844.920,00	84,72	84,72	70,19
	<b>V UKUPNO ZA NABAVKU STALNIH SREDSTAVA</b>	<b>0</b>	<b>5.000,00</b>	<b>4.915,46</b>	<b>0</b>	<b>n,m</b>	<b>98,31</b>	<b>n,m</b>
821000	Izdaci za nabavku stalnih sredstava	0	5.000,00	4.915,46	0	n,m	98,31	n,m
821300	Nabavka opreme	0	5.000,00	4.915,46	0	n,m	98,31	n,m
	<b>SVEUKUPNO RASHODI I IZDACI</b>	<b>1.208.550,00</b>	<b>1.213.550,00</b>	<b>1.067.824,70</b>	<b>1.349.950,71</b>	<b>88,36</b>	<b>87,99</b>	<b>79,1</b>
<b>Organiza</b>	<b>cija=15010002 (Kantonalni zavod za pružanje pravne pomoći)</b>							
	<b>I UKUPNO TEKUĆI IZDACI</b>	<b>235.630,00</b>	<b>233.406,00</b>	<b>211.909,00</b>	<b>207.862,37</b>	<b>89,93</b>	<b>90,79</b>	<b>101,95</b>
611000	Plaće i naknade troškova zaposlenih	189.500,00	189.500,00	183.419,30	175.749,34	96,79	96,79	104,36
611100	Bruto plaće i naknade	165.000,00	165.000,00	161.835,30	155.329,15	98,08	98,08	104,19
611200	Naknade troškova zaposlenih	24.500,00	24.500,00	21.584,00	20.420,19	88,1	88,1	105,7
612000	Doprinosi poslodavca i ostali doprinosi	17.400,00	17.400,00	16.992,70	16.309,55	97,66	97,66	104,19
612100	Doprinosi poslodavca	17.400,00	17.400,00	16.992,70	16.309,55	97,66	97,66	104,19
613000	Izdaci za materijal, sitan inventar i usluge	28.730,00	26.506,00	11.497,00	15.803,48	40,02	43,38	72,75
613100	Putni troškovi	3.000,00	3.000,00	1.613,60	1.081,05	53,79	53,79	149,26
613300	Izdaci za komunikaciju i komunalne usluge	2.500,00	2.500,00	1.338,45	1.278,94	53,54	53,54	104,65
613400	Nabavka materijala i sitnog inventara	3.400,00	3.400,00	949,54	2.604,83	27,93	27,93	36,45
613500	Izdaci za usluge prijevoza i goriva	5.500,00	5.500,00	3.870,47	4.083,80	70,37	70,37	94,78
613700	Izdaci za tekuće održavanje	2.500,00	2.500,00	278,84	1.946,43	11,15	11,15	14,33
613800	Izdaci osiguranja, bankovnih usluga i usl.platnog prometa	1.450,00	1.450,00	503,47	626,35	34,72	34,72	80,38
613900	Ugovorene i druge posebne usluge	10.380,00	8.156,00	2.942,63	4.182,08	28,35	36,08	70,36
	<b>SVEUKUPNO RASHODI I IZDACI</b>	<b>235.630,00</b>	<b>233.406,00</b>	<b>211.909,00</b>	<b>207.862,37</b>	<b>89,93</b>	<b>90,79</b>	<b>101,95</b>
<b>Organiza</b>	<b>cija=15010003 (JU Odgojni centar TK)</b>							
	<b>I UKUPNO TEKUĆI IZDACI</b>	<b>323.567,00</b>	<b>307.879,50</b>	<b>278.438,62</b>	<b>217.613,08</b>	<b>86,05</b>	<b>90,44</b>	<b>127,95</b>
611000	Plaće i naknade troškova zaposlenih	201.060,00	201.060,00	190.702,66	140.179,01	94,85	94,85	136,04
611100	Bruto plaće i naknade	180.000,00	180.000,00	171.351,66	125.437,01	95,2	95,2	136,6
611200	Naknade troškova zaposlenih	21.060,00	21.060,00	19.351,00	14.742,00	91,89	91,89	131,26
612000	Doprinosi poslodavca i ostali doprinosi	19.000,00	19.000,00	17.991,95	13.184,27	94,69	94,69	136,47

612100	Doprinosi poslodavca	19.000,00	19.000,00	17.991,95	13.184,27	94,69	94,69	136,47
613000	Izdaci za materijal, sitan inventar i usluge	103.507,00	87.819,50	69.744,01	64.249,80	67,38	79,42	108,55
613100	Putni troškovi	5.900,00	1.900,00	1.090,00	1.157,00	18,47	57,37	94,21
613200	Izdaci za energiju	12.000,00	12.000,00	10.818,09	10.912,45	90,15	90,15	99,14
613300	Izdaci za komunikaciju i komunalne usluge	8.200,00	8.200,00	6.561,43	6.644,48	80,02	80,02	98,75
613400	Nabavka materijala i sitnog inventara	8.600,00	7.600,00	3.890,27	4.013,73	45,24	51,19	96,92
613500	Izdaci za usluge prijevoza i goriva	2.000,00	2.000,00	1.005,91	625	50,3	50,3	160,95
613700	Izdaci za tekuće održavanje	4.900,00	4.900,00	3.217,98	3.191,96	65,67	65,67	100,82
613800	Izdaci osiguranja, bankovnih usluga i usl.platnog prometa	1.500,00	1.500,00	320,24	330	21,35	21,35	97,04
613900	Ugovorene i druge posebne usluge	60.407,00	49.719,50	42.840,09	37.375,18	70,92	86,16	114,62
	<b>V UKUPNO ZA NABAVKU STALNIH SREDSTAVA</b>	<b>0</b>	<b>1.414,30</b>	<b>1.414,30</b>	<b>0</b>	<b>n,m</b>	<b>100</b>	<b>n,m</b>
821000	Izdaci za nabavku stalnih sredstava	0	1.414,30	1.414,30	0	n,m	100	n,m
821300	Nabavka opreme	0	1.414,30	1.414,30	0	n,m	100	n,m
	<b>SVEUKUPNO RASHODI I IZDACI</b>	<b>323.567,00</b>	<b>309.293,80</b>	<b>279.852,92</b>	<b>217.613,08</b>	<b>86,49</b>	<b>90,48</b>	<b>128,6</b>
<b>Organiza</b>	<b>cija=15020001 (Kantonalni sud Tuzla)</b>							
	<b>I UKUPNO TEKUĆI IZDACI</b>	<b>3.794.800,00</b>	<b>3.794.800,00</b>	<b>3.737.645,34</b>	<b>3.381.801,50</b>	<b>98,49</b>	<b>98,49</b>	<b>110,52</b>
611000	Plaće i naknade troškova zaposlenih	2.427.185,00	2.427.185,00	2.396.755,97	2.421.760,80	98,75	98,75	98,97
611100	Bruto plaće i naknade	2.149.000,00	2.149.000,00	2.125.553,18	2.207.076,90	98,91	98,91	96,31
611200	Naknade troškova zaposlenih	278.185,00	278.185,00	271.202,79	214.683,90	97,49	97,49	126,33
612000	Doprinosi poslodavca i ostali doprinosi	226.400,00	226.400,00	223.284,49	232.683,16	98,62	98,62	95,96
612100	Doprinosi poslodavca	226.400,00	226.400,00	223.284,49	232.683,16	98,62	98,62	95,96
613000	Izdaci za materijal, sitan inventar i usluge	1.141.215,00	1.141.215,00	1.117.604,88	727.357,54	97,93	97,93	153,65
613100	Putni troškovi	8.400,00	8.400,00	6.706,30	3.628,25	79,84	79,84	184,84
613200	Izdaci za energiju	56.000,00	56.000,00	53.229,60	55.897,97	95,05	95,05	95,23
613300	Izdaci za komunikaciju i komunalne usluge	83.000,00	83.000,00	79.173,36	79.296,58	95,39	95,39	99,84
613400	Nabavka materijala i sitnog inventara	30.000,00	30.000,00	26.150,11	24.020,14	87,17	87,17	108,87
613500	Izdaci za usluge prijevoza i goriva	5.000,00	5.000,00	4.618,78	5.266,20	92,38	92,38	87,71
613700	Izdaci za tekuće održavanje	20.000,00	20.000,00	12.033,09	10.891,87	60,17	60,17	110,48
613800	Izdaci osiguranja, bankovnih usluga i usl.platnog prometa	5.400,00	5.400,00	4.560,65	4.779,37	84,46	84,46	95,42
613900	Ugovorene i druge posebne usluge	933.415,00	933.415,00	931.132,99	543.577,16	99,76	99,76	171,3
	<b>V UKUPNO ZA NABAVKU STALNIH SREDSTAVA</b>	<b>0</b>	<b>11.000,00</b>	<b>9.362,19</b>	<b>0</b>	<b>n,m</b>	<b>85,11</b>	<b>n,m</b>
821000	Izdaci za nabavku stalnih sredstava	0	11.000,00	9.362,19	0	n,m	85,11	n,m
821300	Nabavka opreme	0	11.000,00	9.362,19	0	n,m	85,11	n,m
	<b>SVEUKUPNO RASHODI I IZDACI</b>	<b>3.794.800,00</b>	<b>3.805.800,00</b>	<b>3.747.007,53</b>	<b>3.381.801,50</b>	<b>98,74</b>	<b>98,46</b>	<b>110,8</b>
<b>Organiza</b>	<b>cija=15030001 (Opštinski sud Tuzla)</b>							
	<b>I UKUPNO TEKUĆI IZDACI</b>	<b>6.720.820,00</b>	<b>6.720.820,00</b>	<b>6.584.110,27</b>	<b>6.864.894,23</b>	<b>97,97</b>	<b>97,97</b>	<b>95,91</b>
611000	Plaće i naknade troškova zaposlenih	4.771.987,00	4.771.987,00	4.713.644,45	4.680.316,68	98,78	98,78	100,71
611100	Bruto plaće i naknade	4.257.193,00	4.257.193,00	4.209.455,11	4.141.037,05	98,88	98,88	101,65
611200	Naknade troškova zaposlenih	514.794,00	514.794,00	504.189,34	539.279,63	97,94	97,94	93,49

612000	Doprinosi poslodavca i ostali doprinosi	447.005,00	447.005,00	444.352,78	437.008,75	99,41	99,41	101,68
612100	Doprinosi poslodavca	447.005,00	447.005,00	444.352,78	437.008,75	99,41	99,41	101,68
613000	Izdaci za materijal, sitan inventar i usluge	1.501.828,00	1.501.828,00	1.426.113,04	1.747.568,80	94,96	94,96	81,61
613100	Putni troškovi	13.000,00	13.000,00	11.763,25	6.020,20	90,49	90,49	195,4
613200	Izdaci za energiju	104.000,00	104.000,00	99.888,74	94.605,22	96,05	96,05	105,58
613300	Izdaci za komunikaciju i komunalne usluge	610.000,00	610.000,00	578.849,24	617.367,62	94,89	94,89	93,76
613400	Nabavka materijala i sitnog inventara	110.000,00	110.000,00	74.832,27	126.347,74	68,03	68,03	59,23
613500	Izdaci za usluge prijevoza i goriva	12.000,00	12.000,00	11.722,62	10.696,17	97,69	97,69	109,6
613600	Unajmljivanje imovine, opreme i nematerijalne imovine	118.273,00	118.273,00	118.271,96	115.099,79	100	100	102,76
613700	Izdaci za tekuće održavanje	10.500,00	10.500,00	9.728,79	15.034,68	92,66	92,66	64,71
613800	Izdaci osiguranja, bankovnih usluga i usl.platnog prometa	7.100,00	7.100,00	6.455,16	7.067,97	90,92	90,92	91,33
613900	Ugovorene i druge posebne usluge	516.955,00	516.955,00	514.601,01	755.329,41	99,54	99,54	68,13
	<b>SVEUKUPNO RASHODI I IZDACI</b>	<b>6.720.820,00</b>	<b>6.720.820,00</b>	<b>6.584.110,27</b>	<b>6.864.894,23</b>	<b>97,97</b>	<b>97,97</b>	<b>95,91</b>
<b>Organiza</b>	<b>cija=15030002 (Opštinski sud Živinice)</b>							
	<b>I UKUPNO TEKUĆI IZDACI</b>	<b>2.523.200,00</b>	<b>2.520.165,80</b>	<b>2.273.247,32</b>	<b>2.473.986,78</b>	<b>90,09</b>	<b>90,2</b>	<b>91,89</b>
611000	Plaće i naknade troškova zaposlenih	1.703.300,00	1.703.300,00	1.644.978,86	1.706.832,99	96,58	96,58	96,38
611100	Bruto plaće i naknade	1.498.000,00	1.498.000,00	1.458.928,71	1.508.336,76	97,39	97,39	96,72
611200	Naknade troškova zaposlenih	205.300,00	205.300,00	186.050,15	198.496,23	90,62	90,62	93,73
612000	Doprinosi poslodavca i ostali doprinosi	157.600,00	157.600,00	155.157,21	159.039,29	98,45	98,45	97,56
612100	Doprinosi poslodavca	157.600,00	157.600,00	155.157,21	159.039,29	98,45	98,45	97,56
613000	Izdaci za materijal, sitan inventar i usluge	662.300,00	659.265,80	473.111,25	608.114,50	71,43	71,76	77,8
613100	Putni troškovi	5.400,00	5.400,00	3.964,80	2.629,00	73,42	73,42	150,81
613200	Izdaci za energiju	65.000,00	65.000,00	62.795,90	62.138,29	96,61	96,61	101,06
613300	Izdaci za komunikaciju i komunalne usluge	210.000,00	210.000,00	174.263,64	205.727,55	82,98	82,98	84,71
613400	Nabavka materijala i sitnog inventara	35.000,00	35.000,00	24.846,82	24.448,97	70,99	70,99	101,63
613500	Izdaci za usluge prijevoza i goriva	8.100,00	8.100,00	5.890,58	7.716,20	72,72	72,72	76,34
613700	Izdaci za tekuće održavanje	15.000,00	15.000,00	5.190,93	11.894,80	34,61	34,61	43,64
613800	Izdaci osiguranja, bankovnih usluga i usl.platnog prometa	4.000,00	4.000,00	2.758,34	4.243,31	68,96	68,96	65
613900	Ugovorene i druge posebne usluge	319.800,00	316.765,80	193.400,24	289.316,38	60,48	61,05	66,85
	<b>II UKUPNO TEKUĆI TRANSFERI</b>	<b>0</b>	<b>0</b>	<b>0</b>	<b>7.426,80</b>	<b>n,m</b>	<b>n,m</b>	<b>0</b>
614000	Tekući transferi i drugi tekući rashodi	0	0	0	7.426,80	n,m	n,m	0
614800	Drugi tekući rashodi	0	0	0	7.426,80	n,m	n,m	0
	<b>SVEUKUPNO RASHODI I IZDACI</b>	<b>2.523.200,00</b>	<b>2.520.165,80</b>	<b>2.273.247,32</b>	<b>2.481.413,58</b>	<b>90,09</b>	<b>90,2</b>	<b>91,61</b>
<b>Organiza</b>	<b>cija=15030003 (Opštinski sud Gradacac)</b>							
	<b>I UKUPNO TEKUĆI IZDACI</b>	<b>1.938.770,00</b>	<b>1.939.970,00</b>	<b>1.883.469,97</b>	<b>1.835.621,34</b>	<b>97,15</b>	<b>97,09</b>	<b>102,61</b>
611000	Plaće i naknade troškova zaposlenih	1.252.502,00	1.252.502,00	1.225.308,21	1.268.165,12	97,83	97,83	96,62
611100	Bruto plaće i naknade	1.107.000,00	1.107.000,00	1.086.639,69	1.128.696,62	98,16	98,16	96,27
611200	Naknade troškova zaposlenih	145.502,00	145.502,00	138.668,52	139.468,50	95,3	95,3	99,43
612000	Doprinosi poslodavca i ostali doprinosi	116.500,00	116.500,00	115.132,79	118.599,83	98,83	98,83	97,08

612100	Doprinosi poslodavca	116.500,00	116.500,00	115.132,79	118.599,83	98,83	98,83	97,08
613000	Izdaci za materijal, sitan inventar i usluge	569.768,00	570.968,00	543.028,97	448.856,39	95,31	95,11	120,98
613100	Putni troškovi	3.900,00	3.900,00	1.815,06	1.679,05	46,54	46,54	108,1
613200	Izdaci za energiju	29.300,00	29.300,00	27.397,02	27.910,66	93,51	93,51	98,16
613300	Izdaci za komunikaciju i komunalne usluge	264.000,00	264.000,00	247.446,21	263.145,14	93,73	93,73	94,03
613400	Nabavka materijala i sitnog inventara	30.000,00	30.000,00	29.877,94	29.965,12	99,59	99,59	99,71
613500	Izdaci za usluge prijevoza i goriva	7.800,00	7.800,00	5.338,32	6.156,10	68,44	68,44	86,72
613700	Izdaci za tekuće održavanje	11.700,00	12.900,00	8.932,92	3.659,51	76,35	69,25	244,1
613800	Izdaci osiguranja, bankovnih usluga i usl.platnog prometa	3.450,00	3.450,00	2.609,34	3.024,31	75,63	75,63	86,28
613900	Ugovorene i druge posebne usluge	219.618,00	219.618,00	219.612,16	113.316,50	100	100	193,8
	<b>V UKUPNO ZA NABAVKU STALNIH SREDSTAVA</b>	<b>0</b>	<b>6.800,00</b>	<b>6.768,98</b>	<b>0</b>	<b>n,m</b>	<b>99,54</b>	<b>n,m</b>
821000	Izdaci za nabavku stalnih sredstava	0	6.800,00	6.768,98	0	n,m	99,54	n,m
821300	Nabavka opreme	0	6.800,00	6.768,98	0	n,m	99,54	n,m
	<b>SVEUKUPNO RASHODI I IZDACI</b>	<b>1.938.770,00</b>	<b>1.946.770,00</b>	<b>1.890.238,95</b>	<b>1.835.621,34</b>	<b>97,5</b>	<b>97,1</b>	<b>102,98</b>
<b>Organiza</b>	<b>cija=15030004 (Opštinski sud Gracanica)</b>							
	<b>I UKUPNO TEKUĆI IZDACI</b>	<b>1.122.228,00</b>	<b>1.117.584,00</b>	<b>1.101.388,87</b>	<b>1.056.547,35</b>	<b>98,14</b>	<b>98,55</b>	<b>104,24</b>
611000	Plaće i naknade troškova zaposlenih	768.642,00	768.642,00	758.880,95	739.629,03	98,73	98,73	102,6
611100	Bruto plaće i naknade	678.850,00	678.850,00	671.915,67	650.769,73	98,98	98,98	103,25
611200	Naknade troškova zaposlenih	89.792,00	89.792,00	86.965,28	88.859,30	96,85	96,85	97,87
612000	Doprinosi poslodavca i ostali doprinosi	71.450,00	71.450,00	71.383,98	69.345,69	99,91	99,91	102,94
612100	Doprinosi poslodavca	71.450,00	71.450,00	71.383,98	69.345,69	99,91	99,91	102,94
613000	Izdaci za materijal, sitan inventar i usluge	282.136,00	277.492,00	271.123,94	247.572,63	96,1	97,71	109,51
613100	Putni troškovi	3.400,00	3.400,00	3.398,45	1.737,55	99,95	99,95	195,59
613200	Izdaci za energiju	18.000,00	18.000,00	17.859,89	15.336,70	99,22	99,22	116,45
613300	Izdaci za komunikaciju i komunalne usluge	151.000,00	151.000,00	149.652,73	124.459,79	99,11	99,11	120,24
613400	Nabavka materijala i sitnog inventara	23.000,00	23.000,00	22.979,44	20.234,01	99,91	99,91	113,57
613500	Izdaci za usluge prijevoza i goriva	7.000,00	7.000,00	5.907,79	5.609,42	84,4	84,4	105,32
613700	Izdaci za tekuće održavanje	9.000,00	9.000,00	8.930,37	7.686,18	99,23	99,23	116,19
613800	Izdaci osiguranja, bankovnih usluga i usl.platnog prometa	2.500,00	2.500,00	2.197,12	2.362,06	87,88	87,88	93,02
613900	Ugovorene i druge posebne usluge	68.236,00	63.592,00	60.198,15	70.146,92	88,22	94,66	85,82
	<b>SVEUKUPNO RASHODI I IZDACI</b>	<b>1.122.228,00</b>	<b>1.117.584,00</b>	<b>1.101.388,87</b>	<b>1.056.547,35</b>	<b>98,14</b>	<b>98,55</b>	<b>104,24</b>
<b>Organiza</b>	<b>cija=15030005 (Opštinski sud Kalesija)</b>							
	<b>I UKUPNO TEKUĆI IZDACI</b>	<b>904.682,00</b>	<b>896.702,50</b>	<b>872.243,37</b>	<b>830.165,54</b>	<b>96,41</b>	<b>97,27</b>	<b>105,07</b>
611000	Plaće i naknade troškova zaposlenih	648.700,00	648.700,00	640.931,53	624.313,98	98,8	98,8	102,66
611100	Bruto plaće i naknade	567.700,00	567.700,00	566.161,13	539.864,78	99,73	99,73	104,87
611200	Naknade troškova zaposlenih	81.000,00	81.000,00	74.770,40	84.449,20	92,31	92,31	88,54
612000	Doprinosi poslodavca i ostali doprinosi	60.300,00	60.300,00	60.200,36	56.917,58	99,83	99,83	105,77
612100	Doprinosi poslodavca	60.300,00	60.300,00	60.200,36	56.917,58	99,83	99,83	105,77
613000	Izdaci za materijal, sitan inventar i usluge	195.682,00	187.702,50	171.111,48	148.933,98	87,44	91,16	114,89

613100	Putni troškovi	3.000,00	3.000,00	2.904,36	2.153,00	96,81	96,81	134,9
613200	Izdaci za energiju	20.000,00	20.000,00	19.826,66	13.652,33	99,13	99,13	145,23
613300	Izdaci za komunikaciju i komunalne usluge	60.000,00	60.000,00	53.194,01	52.796,26	88,66	88,66	100,75
613400	Nabavka materijala i sitnog inventara	21.000,00	21.000,00	20.675,12	21.994,19	98,45	98,45	94
613500	Izdaci za usluge prijevoza i goriva	9.000,00	9.000,00	8.089,74	8.671,98	89,89	89,89	93,29
613700	Izdaci za tekuće održavanje	8.000,00	8.000,00	7.994,78	8.997,31	99,93	99,93	88,86
613800	Izdaci osiguranja, bankovnih usluga i usl.platnog prometa	3.000,00	3.000,00	1.592,48	2.445,61	53,08	53,08	65,12
613900	Ugovorene i druge posebne usluge	71.682,00	63.702,50	56.834,33	38.223,30	79,29	89,22	148,69
	<b>V UKUPNO ZA NABAVKU STALNIH SREDSTAVA</b>	<b>0</b>	<b>5.205,00</b>	<b>5.204,96</b>	<b>0</b>	<b>n,m</b>	<b>100</b>	<b>n,m</b>
821000	Izdaci za nabavku stalnih sredstava	0	5.205,00	5.204,96	0	n,m	100	n,m
821200	Nabavka građevina	0	5.205,00	5.204,96	0	n,m	100	n,m
	<b>SVEUKUPNO RASHODI I IZDACI</b>	<b>904.682,00</b>	<b>901.907,50</b>	<b>877.448,33</b>	<b>830.165,54</b>	<b>96,99</b>	<b>97,29</b>	<b>105,7</b>
<b>Organiza</b>	<b>cija=15030006 (Opštinski sud Lukavac)</b>							
	<b>I UKUPNO TEKUĆI IZDACI</b>	<b>1.024.875,00</b>	<b>1.024.875,00</b>	<b>956.741,34</b>	<b>981.562,87</b>	<b>93,35</b>	<b>93,35</b>	<b>97,47</b>
611000	Plaće i naknade troškova zaposlenih	742.525,00	742.525,00	728.193,46	730.378,54	98,07	98,07	99,7
611100	Bruto plaće i naknade	646.000,00	646.000,00	639.773,47	644.341,69	99,04	99,04	99,29
611200	Naknade troškova zaposlenih	96.525,00	96.525,00	88.419,99	86.036,85	91,6	91,6	102,77
612000	Doprinosi poslodavca i ostali doprinosi	68.000,00	68.000,00	67.176,22	67.655,86	98,79	98,79	99,29
612100	Doprinosi poslodavca	68.000,00	68.000,00	67.176,22	67.655,86	98,79	98,79	99,29
613000	Izdaci za materijal, sitan inventar i usluge	214.350,00	214.350,00	161.371,66	183.528,47	75,28	75,28	87,93
613100	Putni troškovi	2.500,00	2.500,00	1.926,85	2.099,90	77,07	77,07	91,76
613200	Izdaci za energiju	14.800,00	14.800,00	13.317,35	14.099,26	89,98	89,98	94,45
613300	Izdaci za komunikaciju i komunalne usluge	103.000,00	103.000,00	80.861,13	107.524,23	78,51	78,51	75,2
613400	Nabavka materijala i sitnog inventara	30.000,00	30.000,00	24.977,22	20.703,08	83,26	83,26	120,64
613500	Izdaci za usluge prijevoza i goriva	4.700,00	4.700,00	3.008,55	3.553,66	64,01	64,01	84,66
613700	Izdaci za tekuće održavanje	5.000,00	5.000,00	4.864,01	2.824,90	97,28	97,28	172,18
613800	Izdaci osiguranja, bankovnih usluga i usl.platnog prometa	2.200,00	2.200,00	1.370,30	1.590,33	62,29	62,29	86,16
613900	Ugovorene i druge posebne usluge	52.150,00	52.150,00	31.046,25	31.133,11	59,53	59,53	99,72
	<b>SVEUKUPNO RASHODI I IZDACI</b>	<b>1.024.875,00</b>	<b>1.024.875,00</b>	<b>956.741,34</b>	<b>981.562,87</b>	<b>93,35</b>	<b>93,35</b>	<b>97,47</b>
<b>Organiza</b>	<b>cija=15030007 (Opštinski sud Banovici)</b>							
	<b>I UKUPNO TEKUĆI IZDACI</b>	<b>737.810,00</b>	<b>737.810,00</b>	<b>719.612,61</b>	<b>685.104,05</b>	<b>97,53</b>	<b>97,53</b>	<b>105,04</b>
611000	Plaće i naknade troškova zaposlenih	477.766,00	477.766,00	466.217,41	482.665,02	97,58	97,58	96,59
611100	Bruto plaće i naknade	423.000,00	423.000,00	413.034,87	422.609,22	97,64	97,64	97,73
611200	Naknade troškova zaposlenih	54.766,00	54.766,00	53.182,54	60.055,80	97,11	97,11	88,56
612000	Doprinosi poslodavca i ostali doprinosi	44.400,00	44.400,00	43.409,75	44.476,63	97,77	97,77	97,6
612100	Doprinosi poslodavca	44.400,00	44.400,00	43.409,75	44.476,63	97,77	97,77	97,6
613000	Izdaci za materijal, sitan inventar i usluge	215.644,00	215.644,00	209.985,45	157.962,40	97,38	97,38	132,93
613100	Putni troškovi	1.150,00	1.150,00	865	681,75	75,22	75,22	126,88
613200	Izdaci za energiju	26.000,00	26.000,00	24.294,20	23.364,67	93,44	93,44	103,98

613300	Izdaci za komunikaciju i komunalne usluge	70.000,00	70.000,00	69.281,40	60.061,11	98,97	98,97	115,35
613400	Nabavka materijala i sitnog inventara	19.473,00	19.473,00	19.193,08	17.124,23	98,56	98,56	112,08
613500	Izdaci za usluge prijevoza i goriva	3.800,00	3.800,00	3.145,11	3.367,05	82,77	82,77	93,41
613600	Unajmljivanje imovine, opreme i nematerijalne imovine	1.053,00	1.053,00	1.053,00	1.053,00	100	100	100
613700	Izdaci za tekuće održavanje	3.200,00	3.200,00	2.297,94	1.647,48	71,81	71,81	139,48
613800	Izdaci osiguranja, bankovnih usluga i usl.platnog prometa	2.000,00	2.000,00	967,55	1.022,46	48,38	48,38	94,63
613900	Ugovorene i druge posebne usluge	88.968,00	88.968,00	88.888,17	49.640,65	99,91	99,91	179,06
	<b>SVEUKUPNO RASHODI I IZDACI</b>	<b>737.810,00</b>	<b>737.810,00</b>	<b>719.612,61</b>	<b>685.104,05</b>	<b>97,53</b>	<b>97,53</b>	<b>105,04</b>
<b>Organiza</b>	<b>cija=15040001 (Kantonalno tužilaštvo Tuzla)</b>							
	<b>I UKUPNO TEKUĆI IZDACI</b>	<b>4.119.753,00</b>	<b>3.976.885,25</b>	<b>3.944.234,69</b>	<b>3.784.802,89</b>	<b>95,74</b>	<b>99,18</b>	<b>104,21</b>
611000	Plaće i naknade troškova zaposlenih	3.162.846,00	3.027.450,00	3.024.454,81	2.919.540,92	95,62	99,9	103,59
611100	Bruto plaće i naknade	2.865.624,00	2.742.550,00	2.741.956,07	2.620.661,46	95,68	99,98	104,63
611200	Naknade troškova zaposlenih	297.222,00	284.900,00	282.498,74	298.879,46	95,05	99,16	94,52
612000	Doprinosi poslodavca i ostali doprinosi	298.007,00	289.400,00	289.345,20	276.894,74	97,09	99,98	104,5
612100	Doprinosi poslodavca	298.007,00	289.400,00	289.345,20	276.894,74	97,09	99,98	104,5
613000	Izdaci za materijal, sitan inventar i usluge	658.900,00	660.035,25	630.434,68	588.367,23	95,68	95,52	107,15
613100	Putni troškovi	19.700,00	15.700,00	14.742,30	10.800,80	74,83	93,9	136,49
613200	Izdaci za energiju	57.000,00	57.000,00	56.141,74	57.007,26	98,49	98,49	98,48
613300	Izdaci za komunikaciju i komunalne usluge	60.000,00	60.000,00	59.977,90	57.179,11	99,96	99,96	104,89
613400	Nabavka materijala i sitnog inventara	33.300,00	33.300,00	32.170,65	25.057,27	96,61	96,61	128,39
613500	Izdaci za usluge prijevoza i goriva	31.000,00	31.000,00	24.357,62	26.447,38	78,57	78,57	92,1
613700	Izdaci za tekuće održavanje	22.200,00	30.335,25	28.921,07	13.449,71	130,28	95,34	215,03
613800	Izdaci osiguranja, bankovnih usluga i usl.platnog prometa	7.500,00	7.500,00	5.520,54	4.697,42	73,61	73,61	117,52
613900	Ugovorene i druge posebne usluge	428.200,00	425.200,00	408.602,86	393.728,28	95,42	96,1	103,78
	<b>II UKUPNO TEKUĆI TRANSFERI</b>	<b>0</b>	<b>0</b>	<b>0</b>	<b>5.082,60</b>	<b>n,m</b>	<b>n,m</b>	<b>0</b>
614000	Tekući transferi i drugi tekući rashodi	0	0	0	5.082,60	n,m	n,m	0
614800	Drugi tekući rashodi	0	0	0	5.082,60	n,m	n,m	0
	<b>V UKUPNO ZA NABAVKU STALNIH SREDSTAVA</b>	<b>0</b>	<b>18.000,00</b>	<b>15.336,22</b>	<b>45.621,28</b>	<b>n,m</b>	<b>85,2</b>	<b>33,62</b>
821000	Izdaci za nabavku stalnih sredstava	0	18.000,00	15.336,22	45.621,28	n,m	85,2	33,62
821300	Nabavka opreme	0	9.000,00	6.414,03	45.621,28	n,m	71,27	14,06
821600	Rekonstrukcija i investicijsko održavanje	0	9.000,00	8.922,19	0	n,m	99,14	n,m
	<b>SVEUKUPNO RASHODI I IZDACI</b>	<b>4.119.753,00</b>	<b>3.994.885,25</b>	<b>3.959.570,91</b>	<b>3.835.506,77</b>	<b>96,11</b>	<b>99,12</b>	<b>103,23</b>
<b>Organiza</b>	<b>cija=15080001 (Kantonalno pravobranilaštvo Tuzla)</b>							
	<b>I UKUPNO TEKUĆI IZDACI</b>	<b>431.745,00</b>	<b>431.745,00</b>	<b>410.056,37</b>	<b>409.088,47</b>	<b>94,98</b>	<b>94,98</b>	<b>100,24</b>
611000	Plaće i naknade troškova zaposlenih	321.750,00	321.750,00	310.181,41	309.104,93	96,4	96,4	100,35
611100	Bruto plaće i naknade	279.600,00	279.600,00	272.565,41	270.811,93	97,48	97,48	100,65
611200	Naknade troškova zaposlenih	42.150,00	42.150,00	37.616,00	38.293,00	89,24	89,24	98,23
612000	Doprinosi poslodavca i ostali doprinosi	29.400,00	29.400,00	28.619,35	28.435,23	97,34	97,34	100,65
612100	Doprinosi poslodavca	29.400,00	29.400,00	28.619,35	28.435,23	97,34	97,34	100,65

613000	Izdaci za materijal, sitan inventar i usluge	80.595,00	80.595,00	71.255,61	71.548,31	88,41	88,41	99,59
613100	Putni troškovi	1.500,00	1.500,00	1.363,00	235	90,87	90,87	580
613200	Izdaci za energiju	12.400,00	12.400,00	10.281,40	11.365,24	82,91	82,91	90,46
613300	Izdaci za komunikaciju i komunalne usluge	7.800,00	7.800,00	7.480,25	6.881,78	95,9	95,9	108,7
613400	Nabavka materijala i sitnog inventara	4.500,00	4.500,00	3.377,91	3.039,03	75,06	75,06	111,15
613500	Izdaci za usluge prijevoza i goriva	4.000,00	4.000,00	3.064,93	3.213,93	76,62	76,62	95,36
613600	Unajmljivanje imovine, opreme i nematerijalne imovine	41.935,00	41.935,00	41.932,71	41.884,59	99,99	99,99	100,11
613700	Izdaci za tekuće održavanje	3.000,00	3.000,00	1.135,00	2.384,43	37,83	37,83	47,6
613800	Izdaci osiguranja, bankovnih usluga i usl.platnog prometa	1.540,00	1.540,00	933,33	1.133,59	60,61	60,61	82,33
613900	Ugovorene i druge posebne usluge	3.920,00	3.920,00	1.687,08	1.410,72	43,04	43,04	119,59
	<b>V UKUPNO ZA NABAVKU STALNIH SREDSTAVA</b>	<b>0</b>	<b>4.920,00</b>	<b>4.914,46</b>	<b>0</b>	<b>n,m</b>	<b>99,89</b>	<b>n,m</b>
821000	Izdaci za nabavku stalnih sredstava	0	4.920,00	4.914,46	0	n,m	99,89	n,m
821300	Nabavka opreme	0	4.920,00	4.914,46	0	n,m	99,89	n,m
	<b>SVEUKUPNO RASHODI I IZDACI</b>	<b>431.745,00</b>	<b>436.665,00</b>	<b>414.970,83</b>	<b>409.088,47</b>	<b>96,11</b>	<b>95,03</b>	<b>101,44</b>
<b>Organiza</b>	<b>cija=16010001 (Ministarstvo finansija)</b>							
	<b>I UKUPNO TEKUĆI IZDACI</b>	<b>1.608.703,35</b>	<b>1.608.243,35</b>	<b>1.529.865,06</b>	<b>1.475.778,65</b>	<b>95,1</b>	<b>95,13</b>	<b>103,66</b>
611000	Plaće i naknade troškova zaposlenih	1.117.457,50	1.117.457,50	1.089.741,07	1.025.273,98	97,52	97,52	106,29
611100	Bruto plaće i naknade	944.800,00	944.800,00	922.409,00	859.016,98	97,63	97,63	107,38
611200	Naknade troškova zaposlenih	172.657,50	172.657,50	167.332,07	166.257,00	96,92	96,92	100,65
612000	Doprinosi poslodavca i ostali doprinosi	99.600,00	99.600,00	98.295,08	90.554,28	98,69	98,69	108,55
612100	Doprinosi poslodavca	99.600,00	99.600,00	98.295,08	90.554,28	98,69	98,69	108,55
613000	Izdaci za materijal, sitan inventar i usluge	391.645,85	391.185,85	341.828,91	359.950,39	87,28	87,38	94,97
613100	Putni troškovi	4.000,00	4.000,00	939	1.015,55	23,48	23,48	92,46
613200	Izdaci za energiju	45.000,00	45.000,00	43.604,86	38.231,16	96,9	96,9	114,06
613300	Izdaci za komunikaciju i komunalne usluge	35.000,00	35.000,00	34.236,03	35.668,27	97,82	97,82	95,98
613400	Nabavka materijala i sitnog inventara	28.600,35	28.600,35	23.533,13	20.033,55	82,28	82,28	117,47
613500	Izdaci za usluge prijevoza i goriva	7.000,00	7.000,00	4.984,42	5.128,34	71,21	71,21	97,19
613600	Unajmljivanje imovine, opreme i nematerijalne imovine	1.800,00	1.800,00	1.800,00	1.800,00	100	100	100
613700	Izdaci za tekuće održavanje	8.000,00	8.000,00	5.037,09	3.625,12	62,96	62,96	138,95
613800	Izdaci osiguranja, bankovnih usluga i usl.platnog prometa	3.400,00	3.400,00	1.588,09	2.931,36	46,71	46,71	54,18
613900	Ugovorene i druge posebne usluge	258.845,50	258.385,50	226.106,29	251.517,04	87,35	87,51	89,9
	<b>II UKUPNO TEKUĆI TRANSFERI</b>	<b>3.000,00</b>	<b>3.600,00</b>	<b>2.700,80</b>	<b>0</b>	<b>90,03</b>	<b>75,02</b>	<b>n,m</b>
614000	Tekući transferi i drugi tekući rashodi	3.000,00	3.600,00	2.700,80	0	90,03	75,02	n,m
614100	Tekući transferi drugim nivoima vlasti	0	600	560	0	n,m	93,33	n,m
614200	Tekući transferi pojedincima	3.000,00	3.000,00	2.140,80	0	71,36	71,36	n,m
	<b>V UKUPNO ZA NABAVKU STALNIH SREDSTAVA</b>	<b>20.800,00</b>	<b>20.800,00</b>	<b>19.279,01</b>	<b>8.778,81</b>	<b>92,69</b>	<b>92,69</b>	<b>219,61</b>
821000	Izdaci za nabavku stalnih sredstava	20.800,00	20.800,00	19.279,01	8.778,81	92,69	92,69	219,61
821300	Nabavka opreme	20.000,00	20.000,00	18.479,20	7.979,23	92,4	92,4	231,59
821500	Nabavka stalnih sredstava u obliku prava	800	800	799,81	799,58	99,98	99,98	100,03



	<b>SVEUKUPNO RASHODI I IZDACI</b>	<b>1.632.503,35</b>	<b>1.632.643,35</b>	<b>1.551.844,87</b>	<b>1.484.557,46</b>	<b>95,06</b>	<b>95,05</b>	<b>104,53</b>
<b>Organiza</b>	<b>cija=16010002 (Povrat više uplaćenih javnih prihoda)</b>							
	<b>II UKUPNO TEKUĆI TRANSFERI</b>	<b>800.000,00</b>	<b>800.000,00</b>	<b>767.385,22</b>	<b>715.014,15</b>	<b>95,92</b>	<b>95,92</b>	<b>107,32</b>
614000	Tekući transferi i drugi tekući rashodi	800.000,00	800.000,00	767.385,22	715.014,15	95,92	95,92	107,32
614800	Drugi tekući rashodi	800.000,00	800.000,00	767.385,22	715.014,15	95,92	95,92	107,32
	<b>SVEUKUPNO RASHODI I IZDACI</b>	<b>800.000,00</b>	<b>800.000,00</b>	<b>767.385,22</b>	<b>715.014,15</b>	<b>95,92</b>	<b>95,92</b>	<b>107,32</b>
<b>Organiza</b>	<b>cija=16010003 (Troškovi platnog prometa)</b>							
	<b>I UKUPNO TEKUĆI IZDACI</b>	<b>2.500,00</b>	<b>2.500,00</b>	<b>1.361,03</b>	<b>1.704,45</b>	<b>54,44</b>	<b>54,44</b>	<b>79,85</b>
613000	Izdaci za materijal, sitan inventar i usluge	2.500,00	2.500,00	1.361,03	1.704,45	54,44	54,44	79,85
613800	Izdaci osiguranja, bankovnih usluga i usl.platnog prometa	2.500,00	2.500,00	1.361,03	1.704,45	54,44	54,44	79,85
	<b>SVEUKUPNO RASHODI I IZDACI</b>	<b>2.500,00</b>	<b>2.500,00</b>	<b>1.361,03</b>	<b>1.704,45</b>	<b>54,44</b>	<b>54,44</b>	<b>79,85</b>
<b>Organiza</b>	<b>cija=16010004 (Otplata domaćih pozajmljivanja)</b>							
	<b>I UKUPNO TEKUĆI IZDACI</b>	<b>141.600,00</b>	<b>141.600,00</b>	<b>141.600,00</b>	<b>161.250,00</b>	<b>100</b>	<b>100</b>	<b>87,81</b>
613000	Izdaci za materijal, sitan inventar i usluge	141.600,00	141.600,00	141.600,00	161.250,00	100	100	87,81
613800	Izdaci osiguranja, bankovnih usluga i usl.platnog prometa	141.600,00	141.600,00	141.600,00	161.250,00	100	100	87,81
	<b>III UKUPNO KAPITALNI TRANSFERI</b>	<b>54.400,00</b>	<b>54.400,00</b>	<b>53.681,17</b>	<b>153.684,06</b>	<b>98,68</b>	<b>98,68</b>	<b>34,93</b>
615000	Kapitalni transferi	54.400,00	54.400,00	53.681,17	153.684,06	98,68	98,68	34,93
615100	Kapitalni transferi drugim nivoima vlasti	54.400,00	54.400,00	53.681,17	153.684,06	98,68	98,68	34,93
	<b>IV IZDACI ZA OBAVEZE PO KREDITIMA</b>	<b>2.202.350,00</b>	<b>2.202.350,00</b>	<b>2.188.091,80</b>	<b>977.421,27</b>	<b>99,35</b>	<b>99,35</b>	<b>223,86</b>
616000	Izdaci za kamate	2.202.350,00	2.202.350,00	2.188.091,80	977.421,27	99,35	99,35	223,86
616200	Izdaci za inostrane kamate	451.600,00	451.600,00	439.946,18	342.196,15	97,42	97,42	128,57
616300	Kamate na domaće pozajmljivanje	1.750.750,00	1.750.750,00	1.748.145,62	635.225,12	99,85	99,85	275,2
	<b>VII OTPLATE DUGOVA</b>	<b>8.972.901,00</b>	<b>8.972.901,00</b>	<b>8.934.976,37</b>	<b>4.733.108,14</b>	<b>99,58</b>	<b>99,58</b>	<b>188,78</b>
823000	Otplate dugova	8.972.901,00	8.972.901,00	8.934.976,37	4.733.108,14	99,58	99,58	188,78
823200	Spoljne otplate	6.137.200,00	6.137.200,00	6.099.275,51	4.733.108,14	99,38	99,38	128,86
823300	Otplate domaćeg pozajmljivanja	2.835.701,00	2.835.701,00	2.835.700,86	0	100	100	n,m
	<b>SVEUKUPNO RASHODI I IZDACI</b>	<b>11.371.251,00</b>	<b>11.371.251,00</b>	<b>11.318.349,34</b>	<b>6.025.463,47</b>	<b>99,53</b>	<b>99,53</b>	<b>187,84</b>
<b>Organiza</b>	<b>cija=16010005 (Sredstva za izvršenje sudskih rješenja)</b>							
	<b>I UKUPNO TEKUĆI IZDACI</b>	<b>4.600,00</b>	<b>4.600,00</b>	<b>3.615,00</b>	<b>4.690,00</b>	<b>78,59</b>	<b>78,59</b>	<b>77,08</b>
613000	Izdaci za materijal, sitan inventar i usluge	4.600,00	4.600,00	3.615,00	4.690,00	78,59	78,59	77,08
613900	Ugovorene i druge posebne usluge	4.600,00	4.600,00	3.615,00	4.690,00	78,59	78,59	77,08
	<b>II UKUPNO TEKUĆI TRANSFERI</b>	<b>617.000,00</b>	<b>617.000,00</b>	<b>613.670,91</b>	<b>534.500,00</b>	<b>99,46</b>	<b>99,46</b>	<b>114,81</b>
614000	Tekući transferi i drugi tekući rashodi	617.000,00	617.000,00	613.670,91	534.500,00	99,46	99,46	114,81
614800	Drugi tekući rashodi	617.000,00	617.000,00	613.670,91	534.500,00	99,46	99,46	114,81
	<b>SVEUKUPNO RASHODI I IZDACI</b>	<b>621.600,00</b>	<b>621.600,00</b>	<b>617.285,91</b>	<b>539.190,00</b>	<b>99,31</b>	<b>99,31</b>	<b>114,48</b>
<b>Organiza</b>	<b>cija=17010001 (Kantonalno ministarstvo unutrašnjih poslova)</b>							
	<b>I UKUPNO TEKUĆI IZDACI</b>	<b>47.870.631,72</b>	<b>46.382.888,39</b>	<b>45.657.261,38</b>	<b>46.554.946,41</b>	<b>95,38</b>	<b>98,44</b>	<b>98,07</b>
611000	Plaće i naknade troškova zaposlenih	37.660.604,57	37.659.104,57	37.414.795,08	37.684.611,70	99,35	99,35	99,28
611100	Bruto plaće i naknade	32.447.387,56	32.446.387,56	32.225.916,02	32.270.303,26	99,32	99,32	99,86

611200	Naknade troškova zaposlenih	5.213.217,01	5.212.717,01	5.188.879,06	5.414.308,44	99,53	99,54	95,84
612000	Doprinosi poslodavca i ostali doprinosi	5.074.877,00	5.073.877,00	4.992.837,61	4.998.336,41	98,38	98,4	99,89
612100	Doprinosi poslodavca	5.074.877,00	5.073.877,00	4.992.837,61	4.998.336,41	98,38	98,4	99,89
613000	Izdaci za materijal, sitan inventar i usluge	5.135.150,15	3.649.906,82	3.249.628,69	3.871.998,30	63,28	89,03	83,93
613100	Putni troškovi	36.000,00	35.500,00	28.086,25	11.815,46	78,02	79,12	237,71
613200	Izdaci za energiju	623.500,00	601.703,23	542.680,35	556.487,39	87,04	90,19	97,52
613300	Izdaci za komunikaciju i komunalne usluge	704.900,00	675.172,05	616.063,53	648.856,88	87,4	91,25	94,95
613400	Nabavka materijala i sitnog inventara	1.173.307,00	425.147,85	313.947,81	1.096.088,95	26,76	73,84	28,64
613500	Izdaci za usluge prijevoza i goriva	733.000,00	579.789,50	499.651,31	612.186,97	68,17	86,18	81,62
613600	Unajmljivanje imovine, opreme i nematerijalne imovine	344.000,00	320.685,44	310.224,23	314.593,59	90,18	96,74	98,61
613700	Izdaci za tekuće održavanje	559.000,00	279.651,24	263.527,34	227.189,87	47,14	94,23	115,99
613800	Izdaci osiguranja, bankovnih usluga i usl.platnog prometa	150.000,00	114.318,84	103.166,68	34.018,28	68,78	90,24	303,27
613900	Ugovorene i druge posebne usluge	811.443,15	617.938,67	572.281,19	370.760,91	70,53	92,61	154,35
	<b>II UKUPNO TEKUĆI TRANSFERI</b>	<b>26.368,85</b>	<b>20.368,85</b>	<b>12.745,76</b>	<b>0</b>	<b>48,34</b>	<b>62,57</b>	<b>n,m</b>
614000	Tekući transferi i drugi tekući rashodi	26.368,85	20.368,85	12.745,76	0	48,34	62,57	n,m
614200	Tekući transferi pojedincima	2.500,00	1.500,00	0	0	0	0	n,m
614800	Drugi tekući rashodi	23.868,85	18.868,85	12.745,76	0	53,4	67,55	n,m
	<b>V UKUPNO ZA NABAVKU STALNIH SREDSTAVA</b>	<b>2.127.000,00</b>	<b>1.680.099,50</b>	<b>1.598.546,34</b>	<b>413.330,85</b>	<b>75,15</b>	<b>95,15</b>	<b>386,75</b>
821000	Izdaci za nabavku stalnih sredstava	2.127.000,00	1.680.099,50	1.598.546,34	413.330,85	75,15	95,15	386,75
821300	Nabavka opreme	1.802.000,00	1.680.099,50	1.598.546,34	411.984,18	88,71	95,15	388,01
821400	Nabavka ostalih stalnih sredstava	5.000,00	0	0	0	0	n,m	n,m
821500	Nabavka stalnih sredstava u obliku prava	120.000,00	0	0	1.346,67	0	n,m	0
821600	Rekonstrukcija i investicijsko održavanje	200.000,00	0	0	0	0	n,m	n,m
	<b>SVEUKUPNO RASHODI I IZDACI</b>	<b>50.024.000,57</b>	<b>48.083.356,74</b>	<b>47.268.553,48</b>	<b>46.968.277,26</b>	<b>94,49</b>	<b>98,31</b>	<b>100,64</b>
<b>Organiza</b>	<b>cija=18010001 (Ministarstvo prostornog uređenja i zaštite okolice)</b>							
	<b>I UKUPNO TEKUĆI IZDACI</b>	<b>719.824,21</b>	<b>716.922,11</b>	<b>674.742,11</b>	<b>799.806,60</b>	<b>93,74</b>	<b>94,12</b>	<b>84,36</b>
611000	Plaće i naknade troškova zaposlenih	544.850,00	544.850,00	536.938,49	497.328,25	98,55	98,55	107,96
611100	Bruto plaće i naknade	488.000,00	488.000,00	483.272,49	442.858,25	99,03	99,03	109,13
611200	Naknade troškova zaposlenih	56.850,00	56.850,00	53.666,00	54.470,00	94,4	94,4	98,52
612000	Doprinosi poslodavca i ostali doprinosi	51.750,00	51.750,00	50.827,62	47.128,41	98,22	98,22	107,85
612100	Doprinosi poslodavca	51.750,00	51.750,00	50.827,62	47.128,41	98,22	98,22	107,85
613000	Izdaci za materijal, sitan inventar i usluge	123.224,21	120.322,11	86.976,00	255.349,94	70,58	72,29	34,06
613100	Putni troškovi	13.000,00	13.000,00	974	2.871,50	7,49	7,49	33,92
613200	Izdaci za energiju	11.162,21	11.162,21	11.162,21	32.832,18	100	100	34
613300	Izdaci za komunikaciju i komunalne usluge	7.000,00	7.000,00	4.030,02	14.445,22	57,57	57,57	27,9
613400	Nabavka materijala i sitnog inventara	10.000,00	10.000,00	8.550,40	3.253,94	85,5	85,5	262,77
613500	Izdaci za usluge prijevoza i goriva	7.000,00	7.000,00	5.125,36	5.408,23	73,22	73,22	94,77
613600	Unajmljivanje imovine, opreme i nematerijalne imovine	35.432,00	35.432,00	34.263,30	69.526,60	96,7	96,7	49,28
613700	Izdaci za tekuće održavanje	5.000,00	5.000,00	2.598,66	106.073,51	51,97	51,97	2,45

613800	Izdaci osiguranja, bankovnih usluga i usl.platnog prometa	2.000,00	2.000,00	894,62	2.221,13	44,73	44,73	40,28
613900	Ugovorene i druge posebne usluge	32.630,00	29.727,90	19.377,43	18.717,63	59,39	65,18	103,53
	<b>II UKUPNO TEKUĆI TRANSFERI</b>	<b>3.000,00</b>	<b>3.000,00</b>	<b>0</b>	<b>1.089.137,60</b>	<b>0</b>	<b>0</b>	<b>0</b>
614000	Tekući transferi i drugi tekući rashodi	3.000,00	3.000,00	0	1.089.137,60	0	0	0
614100	Tekući transferi drugim nivoima vlasti	0	0	0	701.586,64	n,m	n,m	0
614300	Tekući transferi neprofitnim organizacijama	0	0	0	84.999,00	n,m	n,m	0
614400	Subvencije javnim preduzećima	0	0	0	279.973,00	n,m	n,m	0
614500	Subvencije privatnim preduzećima i poduzetnicima	0	0	0	21.875,00	n,m	n,m	0
614800	Drugi tekući rashodi	3.000,00	3.000,00	0	703,96	0	0	0
	<b>III UKUPNO KAPITALNI TRANSFERI</b>	<b>360.000,00</b>	<b>122.000,00</b>	<b>118.000,00</b>	<b>2.227.561,91</b>	<b>32,78</b>	<b>96,72</b>	<b>5,3</b>
615000	Kapitalni transferi	360.000,00	122.000,00	118.000,00	2.227.561,91	32,78	96,72	5,3
615100	Kapitalni transferi drugim nivoima vlasti	360.000,00	120.000,00	116.000,00	1.647.180,91	32,22	96,67	7,04
615300	Kapitalni transferi neprofitnim organizacijama	0	2.000,00	2.000,00	172.000,00	n,m	100	1,16
615400	Kapitalni transferi javnim preduzećima	0	0	0	180.256,00	n,m	n,m	0
615500	Kapitalni transferi privatnim preduzećima i poduzetnicima	0	0	0	228.125,00	n,m	n,m	0
	<b>V UKUPNO ZA NABAVKU STALNIH SREDSTAVA</b>	<b>40.000,00</b>	<b>40.000,00</b>	<b>6.897,15</b>	<b>135.522,62</b>	<b>17,24</b>	<b>17,24</b>	<b>5,09</b>
821000	Izdaci za nabavku stalnih sredstava	40.000,00	40.000,00	6.897,15	135.522,62	17,24	17,24	5,09
821300	Nabavka opreme	40.000,00	40.000,00	6.897,15	70.357,20	17,24	17,24	9,8
821500	Nabavka stalnih sredstava u obliku prava	0	0	0	65.165,42	n,m	n,m	0
	<b>SVEUKUPNO RASHODI I IZDACI</b>	<b>1.122.824,21</b>	<b>881.922,11</b>	<b>799.639,26</b>	<b>4.252.028,73</b>	<b>71,22</b>	<b>90,67</b>	<b>18,81</b>
<b>Organiza</b>	<b>cija=18010002 (Zaštita okolice)</b>							
	<b>I UKUPNO TEKUĆI IZDACI</b>	<b>187.500,00</b>	<b>187.500,00</b>	<b>109.506,25</b>	<b>0</b>	<b>58,4</b>	<b>58,4</b>	<b>n,m</b>
613000	Izdaci za materijal, sitan inventar i usluge	187.500,00	187.500,00	109.506,25	0	58,4	58,4	n,m
613100	Putni troškovi	15.000,00	15.000,00	1.528,15	0	10,19	10,19	n,m
613200	Izdaci za energiju	15.000,00	15.000,00	11.111,85	0	74,08	74,08	n,m
613300	Izdaci za komunikaciju i komunalne usluge	15.000,00	15.000,00	5.632,01	0	37,55	37,55	n,m
613400	Nabavka materijala i sitnog inventara	6.000,00	6.000,00	1.262,19	0	21,04	21,04	n,m
613500	Izdaci za usluge prijevoza i goriva	5.000,00	5.000,00	2.531,33	0	50,63	50,63	n,m
613700	Izdaci za tekuće održavanje	120.000,00	120.000,00	83.882,76	0	69,9	69,9	n,m
613800	Izdaci osiguranja, bankovnih usluga i usl.platnog prometa	2.000,00	2.000,00	654	0	32,7	32,7	n,m
613900	Ugovorene i druge posebne usluge	9.500,00	9.500,00	2.903,96	0	30,57	30,57	n,m
	<b>II UKUPNO TEKUĆI TRANSFERI</b>	<b>2.614.880,40</b>	<b>1.827.880,40</b>	<b>1.805.154,11</b>	<b>0</b>	<b>69,03</b>	<b>98,76</b>	<b>n,m</b>
614000	Tekući transferi i drugi tekući rashodi	2.614.880,40	1.827.880,40	1.805.154,11	0	69,03	98,76	n,m
614100	Tekući transferi drugim nivoima vlasti	2.000.000,00	1.308.000,00	1.293.998,11	0	64,7	98,93	n,m
614300	Tekući transferi neprofitnim organizacijama	190.000,00	95.000,00	89.020,00	0	46,85	93,71	n,m
614400	Subvencije javnim preduzećima	364.028,90	364.028,90	364.028,90	0	100	100	n,m
614500	Subvencije privatnim preduzećima i poduzetnicima	57.851,50	57.851,50	57.851,50	0	100	100	n,m
614800	Drugi tekući rashodi	3.000,00	3.000,00	255,6	0	8,52	8,52	n,m
	<b>III UKUPNO KAPITALNI TRANSFERI</b>	<b>7.099.640,60</b>	<b>3.663.160,60</b>	<b>3.341.441,22</b>	<b>0</b>	<b>47,06</b>	<b>91,22</b>	<b>n,m</b>

615000	Kapitalni transferi	7.099.640,60	3.663.160,60	3.341.441,22	0	47,06	91,22	n,m
615100	Kapitalni transferi drugim nivoima vlasti	6.421.521,00	3.385.041,00	3.083.491,02	0	48,02	91,09	n,m
615300	Kapitalni transferi neprofitnim organizacijama	400.000,00	0	0	0	0	n,m	n,m
615400	Kapitalni transferi javnim preduzećima	85.971,10	85.971,10	67.892,20	0	78,97	78,97	n,m
615500	Kapitalni transferi privatnim preduzećima i poduzetnicima	192.148,50	192.148,50	190.058,00	0	98,91	98,91	n,m
	<b>V UKUPNO ZA NABAVKU STALNIH SREDSTAVA</b>	<b>4.796.894,00</b>	<b>734.459,00</b>	<b>503.090,91</b>	<b>0</b>	<b>10,49</b>	<b>68,5</b>	<b>n,m</b>
821000	Izdaci za nabavku stalnih sredstava	4.796.894,00	734.459,00	503.090,91	0	10,49	68,5	n,m
821300	Nabavka opreme	150.000,00	10.000,00	9.912,70	0	6,61	99,13	n,m
821500	Nabavka stalnih sredstava u obliku prava	4.646.894,00	724.459,00	493.178,21	0	10,61	68,08	n,m
	<b>VII OTPLATE DUGOVA</b>	<b>98.000,00</b>	<b>98.000,00</b>	<b>97.446,34</b>	<b>0</b>	<b>99,44</b>	<b>99,44</b>	<b>n,m</b>
823000	Otplate dugova	98.000,00	98.000,00	97.446,34	0	99,44	99,44	n,m
823200	Spoljne otplate	98.000,00	98.000,00	97.446,34	0	99,44	99,44	n,m
	<b>SVEUKUPNO RASHODI I IZDACI</b>	<b>14.796.915,00</b>	<b>6.511.000,00</b>	<b>5.856.638,83</b>	<b>0</b>	<b>39,58</b>	<b>89,95</b>	<b>n,m</b>
<b>Organiza</b>	<b>cija=19010001 (Ministarstvo zdravstva)</b>							
	<b>I UKUPNO TEKUĆI IZDACI</b>	<b>336.001,00</b>	<b>336.001,00</b>	<b>306.401,34</b>	<b>290.334,02</b>	<b>91,19</b>	<b>91,19</b>	<b>105,53</b>
611000	Plaće i naknade troškova zaposlenih	226.421,00	226.421,00	221.536,44	208.690,47	97,84	97,84	106,16
611100	Bruto plaće i naknade	203.328,00	203.328,00	202.824,32	186.275,77	99,75	99,75	108,88
611200	Naknade troškova zaposlenih	23.093,00	23.093,00	18.712,12	22.414,70	81,03	81,03	83,48
612000	Doprinosi poslodavca i ostali doprinosi	21.350,00	21.350,00	21.296,57	19.558,97	99,75	99,75	108,88
612100	Doprinosi poslodavca	21.350,00	21.350,00	21.296,57	19.558,97	99,75	99,75	108,88
613000	Izdaci za materijal, sitan inventar i usluge	88.230,00	88.230,00	63.568,33	62.084,58	72,05	72,05	102,39
613100	Putni troškovi	3.150,00	3.150,00	1.869,15	2.012,60	59,34	59,34	92,87
613300	Izdaci za komunikaciju i komunalne usluge	3.400,00	3.400,00	2.808,22	2.619,83	82,59	82,59	107,19
613400	Nabavka materijala i sitnog inventara	4.500,00	4.500,00	1.758,47	1.922,55	39,08	39,08	91,47
613500	Izdaci za usluge prijevoza i goriva	6.470,00	6.470,00	5.312,42	2.714,60	82,11	82,11	195,7
613600	Unajmljivanje imovine, opreme i nematerijalne imovine	33.100,00	33.100,00	30.022,20	35.100,00	90,7	90,7	85,53
613700	Izdaci za tekuće održavanje	7.000,00	7.000,00	4.131,68	1.706,72	59,02	59,02	242,08
613800	Izdaci osiguranja, bankovnih usluga i usl.platnog prometa	1.900,00	1.900,00	894,28	1.142,44	47,07	47,07	78,28
613900	Ugovorene i druge posebne usluge	28.710,00	28.710,00	16.771,91	14.865,84	58,42	58,42	112,82
	<b>II UKUPNO TEKUĆI TRANSFERI</b>	<b>160.000,00</b>	<b>160.000,00</b>	<b>133.560,00</b>	<b>0</b>	<b>83,48</b>	<b>83,48</b>	<b>n,m</b>
614000	Tekući transferi i drugi tekući rashodi	160.000,00	160.000,00	133.560,00	0	83,48	83,48	n,m
614300	Tekući transferi neprofitnim organizacijama	160.000,00	160.000,00	133.560,00	0	83,48	83,48	n,m
	<b>V UKUPNO ZA NABAVKU STALNIH SREDSTAVA</b>	<b>0</b>	<b>3.000,00</b>	<b>2.998,92</b>	<b>0</b>	<b>n,m</b>	<b>99,96</b>	<b>n,m</b>
821000	Izdaci za nabavku stalnih sredstava	0	3.000,00	2.998,92	0	n,m	99,96	n,m
821300	Nabavka opreme	0	3.000,00	2.998,92	0	n,m	99,96	n,m
	<b>SVEUKUPNO RASHODI I IZDACI</b>	<b>496.001,00</b>	<b>499.001,00</b>	<b>442.960,26</b>	<b>290.334,02</b>	<b>89,31</b>	<b>88,77</b>	<b>152,57</b>
<b>Organiza</b>	<b>cija=20010001 (Ministarstvo za boračka pitanja)</b>							
	<b>I UKUPNO TEKUĆI IZDACI</b>	<b>455.886,00</b>	<b>454.720,40</b>	<b>423.496,09</b>	<b>470.975,39</b>	<b>92,9</b>	<b>93,13</b>	<b>89,92</b>
611000	Plaće i naknade troškova zaposlenih	348.558,00	348.558,00	327.352,93	367.899,54	93,92	93,92	88,98

611100	Bruto plaće i naknade	304.000,00	304.000,00	290.047,93	316.220,36	95,41	95,41	91,72
611200	Naknade troškova zaposlenih	44.558,00	44.558,00	37.305,00	51.679,18	83,72	83,72	72,19
612000	Doprinosi poslodavca i ostali doprinosi	31.920,00	31.920,00	30.455,04	33.415,85	95,41	95,41	91,14
612100	Doprinosi poslodavca	31.920,00	31.920,00	30.455,04	33.415,85	95,41	95,41	91,14
613000	Izdaci za materijal, sitan inventar i usluge	75.408,00	74.242,40	65.688,12	69.660,00	87,11	88,48	94,3
613100	Putni troškovi	2.000,00	2.000,00	285,8	49,7	14,29	14,29	575,05
613200	Izdaci za energiju	2.304,00	2.304,00	2.303,69	4.614,43	99,99	99,99	49,92
613300	Izdaci za komunikaciju i komunalne usluge	4.800,00	4.800,00	3.563,73	4.480,85	74,24	74,24	79,53
613400	Nabavka materijala i sitnog inventara	6.000,00	7.700,00	5.625,10	3.025,13	93,75	73,05	185,95
613500	Izdaci za usluge prijevoza i goriva	5.500,00	5.500,00	5.212,42	3.990,78	94,77	94,77	130,61
613600	Unajmljivanje imovine, opreme i nematerijalne imovine	13.214,00	13.214,00	13.213,04	30.579,12	99,99	99,99	43,21
613700	Izdaci za tekuće održavanje	4.900,00	4.900,00	4.282,96	2.744,99	87,41	87,41	156,03
613800	Izdaci osiguranja, bankovnih usluga i usl.platnog prometa	2.000,00	2.000,00	1.048,80	1.039,45	52,44	52,44	100,9
613900	Ugovorene i druge posebne usluge	34.690,00	31.824,40	30.152,58	19.135,55	86,92	94,75	157,57
	<b>V UKUPNO ZA NABAVKU STALNIH SREDSTAVA</b>	<b>0</b>	<b>3.200,00</b>	<b>3.199,12</b>	<b>0</b>	<b>n,m</b>	<b>99,97</b>	<b>n,m</b>
821000	Izdaci za nabavku stalnih sredstava	0	3.200,00	3.199,12	0	n,m	99,97	n,m
821300	Nabavka opreme	0	3.200,00	3.199,12	0	n,m	99,97	n,m
	<b>SVEUKUPNO RASHODI I IZDACI</b>	<b>455.886,00</b>	<b>457.920,40</b>	<b>426.695,21</b>	<b>470.975,39</b>	<b>93,6</b>	<b>93,18</b>	<b>90,6</b>
<b>Organiza</b>	<b>cija=20010002 (Dopunska prava BIZ-a)</b>							
	<b>I UKUPNO TEKUĆI IZDACI</b>	<b>86.000,00</b>	<b>86.000,00</b>	<b>71.881,69</b>	<b>46.426,59</b>	<b>83,58</b>	<b>83,58</b>	<b>154,83</b>
613000	Izdaci za materijal, sitan inventar i usluge	86.000,00	86.000,00	71.881,69	46.426,59	83,58	83,58	154,83
613800	Izdaci osiguranja, bankovnih usluga i usl.platnog prometa	8.000,00	8.000,00	6.244,42	0	78,06	78,06	n,m
613900	Ugovorene i druge posebne usluge	78.000,00	78.000,00	65.637,27	46.426,59	84,15	84,15	141,38
	<b>II UKUPNO TEKUĆI TRANSFERI</b>	<b>7.914.000,00</b>	<b>7.914.000,00</b>	<b>7.544.098,22</b>	<b>6.312.393,30</b>	<b>95,33</b>	<b>95,33</b>	<b>119,51</b>
614000	Tekući transferi i drugi tekući rashodi	7.914.000,00	7.914.000,00	7.544.098,22	6.312.393,30	95,33	95,33	119,51
614100	Tekući transferi drugim nivoima vlasti	5.458.000,00	5.458.000,00	5.214.904,52	0	95,55	95,55	n,m
614200	Tekući transferi pojedincima	2.301.000,00	2.301.000,00	2.212.418,70	6.205.184,00	96,15	96,15	35,65
614300	Tekući transferi neprofitnim organizacijama	155.000,00	155.000,00	116.775,00	107.209,30	75,34	75,34	108,92
	<b>SVEUKUPNO RASHODI I IZDACI</b>	<b>8.000.000,00</b>	<b>8.000.000,00</b>	<b>7.615.979,91</b>	<b>6.358.819,89</b>	<b>95,2</b>	<b>95,2</b>	<b>119,77</b>
<b>Organiza</b>	<b>cija=20020001 (Boračke organizacije i udruženja)</b>							
	<b>II UKUPNO TEKUĆI TRANSFERI</b>	<b>861.218,00</b>	<b>861.218,00</b>	<b>861.218,00</b>	<b>861.218,00</b>	<b>100</b>	<b>100</b>	<b>100</b>
614000	Tekući transferi i drugi tekući rashodi	861.218,00	861.218,00	861.218,00	861.218,00	100	100	100
614300	Tekući transferi neprofitnim organizacijama	861.218,00	861.218,00	861.218,00	861.218,00	100	100	100
	<b>SVEUKUPNO RASHODI I IZDACI</b>	<b>861.218,00</b>	<b>861.218,00</b>	<b>861.218,00</b>	<b>861.218,00</b>	<b>100</b>	<b>100</b>	<b>100</b>
<b>Organiza</b>	<b>cija=21010001 (Ministarstvo razvoja i poduzetništva)</b>							
	<b>I UKUPNO TEKUĆI IZDACI</b>	<b>382.837,80</b>	<b>382.124,80</b>	<b>359.072,16</b>	<b>375.647,35</b>	<b>93,79</b>	<b>93,97</b>	<b>95,59</b>
611000	Plaće i naknade troškova zaposlenih	317.062,00	317.062,00	299.258,23	318.751,16	94,38	94,38	93,88
611100	Bruto plaće i naknade	280.029,00	280.029,00	266.211,22	283.857,31	95,07	95,07	93,78
611200	Naknade troškova zaposlenih	37.033,00	37.033,00	33.047,01	34.893,85	89,24	89,24	94,71

612000	Doprinosi poslodavca i ostali doprinosi	29.405,00	29.405,00	29.155,82	30.547,24	99,15	99,15	95,45
612100	Doprinosi poslodavca	29.405,00	29.405,00	29.155,82	30.547,24	99,15	99,15	95,45
613000	Izdaci za materijal, sitan inventar i usluge	36.370,80	35.657,80	30.658,11	26.348,95	84,29	85,98	116,35
613100	Putni troškovi	3.300,00	3.300,00	2.621,73	1.005,10	79,45	79,45	260,84
613300	Izdaci za komunikaciju i komunalne usluge	2.600,00	2.600,00	2.441,15	2.115,77	93,89	93,89	115,38
613400	Nabavka materijala i sitnog inventara	3.500,00	3.500,00	3.490,18	2.554,85	99,72	99,72	136,61
613500	Izdaci za usluge prijevoza i goriva	4.500,00	4.500,00	3.721,23	3.772,54	82,69	82,69	98,64
613700	Izdaci za tekuće održavanje	3.500,00	3.500,00	3.492,04	2.350,93	99,77	99,77	148,54
613800	Izdaci osiguranja, bankovnih usluga i usl.platnog prometa	2.000,00	2.000,00	867,21	1.045,45	43,36	43,36	82,95
613900	Ugovorene i druge posebne usluge	16.970,80	16.257,80	14.024,57	13.504,31	82,64	86,26	103,85
	<b>V UKUPNO ZA NABAVKU STALNIH SREDSTAVA</b>	<b>0</b>	<b>2.000,00</b>	<b>2.000,00</b>	<b>6.990,00</b>	<b>n,m</b>	<b>100</b>	<b>28,61</b>
821000	Izdaci za nabavku stalnih sredstava	0	2.000,00	2.000,00	6.990,00	n,m	100	28,61
821300	Nabavka opreme	0	2.000,00	2.000,00	6.990,00	n,m	100	28,61
	<b>SVEUKUPNO RASHODI I IZDACI</b>	<b>382.837,80</b>	<b>384.124,80</b>	<b>361.072,16</b>	<b>382.637,35</b>	<b>94,31</b>	<b>94</b>	<b>94,36</b>
<b>Organiza</b>	<b>cija=21010006 (Podrška razvoju)</b>							
	<b>I UKUPNO TEKUĆI IZDACI</b>	<b>0</b>	<b>5.000,00</b>	<b>0</b>	<b>5.990,00</b>	<b>n,m</b>	<b>0</b>	<b>0</b>
613000	Izdaci za materijal, sitan inventar i usluge	0	5.000,00	0	5.990,00	n,m	0	0
613900	Ugovorene i druge posebne usluge	0	5.000,00	0	5.990,00	n,m	0	0
	<b>II UKUPNO TEKUĆI TRANSFERI</b>	<b>60.000,00</b>	<b>60.000,00</b>	<b>21.484,01</b>	<b>430.779,13</b>	<b>35,81</b>	<b>35,81</b>	<b>4,99</b>
614000	Tekući transferi i drugi tekući rashodi	60.000,00	60.000,00	21.484,01	430.779,13	35,81	35,81	4,99
614500	Subvencije privatnim preduzećima i poduzetnicima	60.000,00	60.000,00	21.484,01	430.779,13	35,81	35,81	4,99
	<b>SVEUKUPNO RASHODI I IZDACI</b>	<b>60.000,00</b>	<b>65.000,00</b>	<b>21.484,01</b>	<b>436.769,13</b>	<b>35,81</b>	<b>33,05</b>	<b>4,92</b>
<b>Organiza</b>	<b>cija=21010007 (Podsticaji za zapošljavanje)</b>							
	<b>II UKUPNO TEKUĆI TRANSFERI</b>	<b>2.000,00</b>	<b>0</b>	<b>0</b>	<b>0</b>	<b>0</b>	<b>n,m</b>	<b>n,m</b>
614000	Tekući transferi i drugi tekući rashodi	2.000,00	0	0	0	0	n,m	n,m
614500	Subvencije privatnim preduzećima i poduzetnicima	2.000,00	0	0	0	0	n,m	n,m
	<b>SVEUKUPNO RASHODI I IZDACI</b>	<b>2.000,00</b>	<b>0</b>	<b>0</b>	<b>0</b>	<b>0</b>	<b>n,m</b>	<b>n,m</b>
<b>Organiza</b>	<b>cija=22010001 (Ministarstvo trgovine, turizma i saobraćaja)</b>							
	<b>I UKUPNO TEKUĆI IZDACI</b>	<b>592.536,60</b>	<b>568.026,10</b>	<b>519.722,62</b>	<b>536.429,45</b>	<b>87,71</b>	<b>91,5</b>	<b>96,89</b>
611000	Plaće i naknade troškova zaposlenih	405.200,00	405.200,00	390.334,88	403.253,54	96,33	96,33	96,8
611100	Bruto plaće i naknade	361.000,00	361.000,00	348.612,58	348.812,04	96,57	96,57	99,94
611200	Naknade troškova zaposlenih	44.200,00	44.200,00	41.722,30	54.441,50	94,39	94,39	76,64
612000	Doprinosi poslodavca i ostali doprinosi	38.000,00	38.000,00	36.624,05	36.703,32	96,38	96,38	99,78
612100	Doprinosi poslodavca	38.000,00	38.000,00	36.624,05	36.703,32	96,38	96,38	99,78
613000	Izdaci za materijal, sitan inventar i usluge	149.336,60	124.826,10	92.763,69	96.472,59	62,12	74,31	96,16
613100	Putni troškovi	5.000,00	5.000,00	2.414,75	2.896,03	48,3	48,3	83,38
613200	Izdaci za energiju	6.810,00	6.810,00	6.111,98	6.403,56	89,75	89,75	95,45
613300	Izdaci za komunikaciju i komunalne usluge	5.420,00	5.420,00	3.992,60	3.952,74	73,66	73,66	101,01
613400	Nabavka materijala i sitnog inventara	12.500,00	12.500,00	4.191,72	12.302,27	33,53	33,53	34,07

613500	Izdaci za usluge prijevoza i goriva	5.800,00	5.800,00	5.253,14	4.264,47	90,57	90,57	123,18
613600	Unajmljivanje imovine, opreme i nematerijalne imovine	47.450,00	45.450,00	45.248,16	45.248,16	95,36	99,56	100
613700	Izdaci za tekuće održavanje	5.000,00	5.000,00	4.910,84	1.550,60	98,22	98,22	316,71
613800	Izdaci osiguranja, bankovnih usluga i usl.platnog prometa	1.650,00	1.650,00	1.111,97	1.242,98	67,39	67,39	89,46
613900	Ugovorene i druge posebne usluge	59.706,60	37.196,10	19.528,53	18.611,78	32,71	52,5	104,93
	<b>II UKUPNO TEKUĆI TRANSFERI</b>	<b>35.000,00</b>	<b>35.000,00</b>	<b>25.000,00</b>	<b>0</b>	<b>71,43</b>	<b>71,43</b>	<b>n,m</b>
614000	Tekući transferi i drugi tekući rashodi	35.000,00	35.000,00	25.000,00	0	71,43	71,43	n,m
614300	Tekući transferi neprofitnim organizacijama	25.000,00	25.000,00	25.000,00	0	100	100	n,m
614500	Subvencije privatnim preduzećima i poduzetnicima	10.000,00	10.000,00	0	0	0	0	n,m
	<b>V UKUPNO ZA NABAVKU STALNIH SREDSTAVA</b>	<b>50.000,00</b>	<b>50.000,00</b>	<b>47.805,61</b>	<b>15.899,39</b>	<b>95,61</b>	<b>95,61</b>	<b>300,68</b>
821000	Izdaci za nabavku stalnih sredstava	50.000,00	50.000,00	47.805,61	15.899,39	95,61	95,61	300,68
821300	Nabavka opreme	50.000,00	50.000,00	47.805,61	5.954,39	95,61	95,61	802,86
821500	Nabavka stalnih sredstava u obliku prava	0	0	0	9.945,00	n,m	n,m	0
	<b>SVEUKUPNO RASHODI I IZDACI</b>	<b>677.536,60</b>	<b>653.026,10</b>	<b>592.528,23</b>	<b>552.328,84</b>	<b>87,45</b>	<b>90,74</b>	<b>107,28</b>
<b>Organiza</b>	<b>cija=22010002 (Aerodrom "Tuzla")</b>							
	<b>II UKUPNO TEKUĆI TRANSFERI</b>	<b>330.000,00</b>	<b>330.000,00</b>	<b>330.000,00</b>	<b>330.000,00</b>	<b>100</b>	<b>100</b>	<b>100</b>
614000	Tekući transferi i drugi tekući rashodi	330.000,00	330.000,00	330.000,00	330.000,00	100	100	100
614400	Subvencije javnim preduzećima	330.000,00	330.000,00	330.000,00	330.000,00	100	100	100
	<b>III UKUPNO KAPITALNI TRANSFERI</b>	<b>30.000,00</b>	<b>30.000,00</b>	<b>30.000,00</b>	<b>125.000,00</b>	<b>100</b>	<b>100</b>	<b>24</b>
615000	Kapitalni transferi	30.000,00	30.000,00	30.000,00	125.000,00	100	100	24
615400	Kapitalni transferi javnim preduzećima	30.000,00	30.000,00	30.000,00	125.000,00	100	100	24
	<b>SVEUKUPNO RASHODI I IZDACI</b>	<b>360.000,00</b>	<b>360.000,00</b>	<b>360.000,00</b>	<b>455.000,00</b>	<b>100</b>	<b>100</b>	<b>79,12</b>
<b>Organiza</b>	<b>cija=23010001 (Ministarstvo za rad, socijalnu politiku i povratak)</b>							
	<b>I UKUPNO TEKUĆI IZDACI</b>	<b>551.122,00</b>	<b>543.482,00</b>	<b>527.823,34</b>	<b>532.520,80</b>	<b>95,77</b>	<b>97,12</b>	<b>99,12</b>
611000	Plaće i naknade troškova zaposlenih	424.968,00	424.968,00	413.162,02	435.543,12	97,22	97,22	94,86
611100	Bruto plaće i naknade	381.000,00	381.000,00	375.130,10	384.775,12	98,46	98,46	97,49
611200	Naknade troškova zaposlenih	43.968,00	43.968,00	38.031,92	50.768,00	86,5	86,5	74,91
612000	Doprinosi poslodavca i ostali doprinosi	40.050,00	40.050,00	39.483,56	40.431,69	98,59	98,59	97,65
612100	Doprinosi poslodavca	40.050,00	40.050,00	39.483,56	40.431,69	98,59	98,59	97,65
613000	Izdaci za materijal, sitan inventar i usluge	86.104,00	78.464,00	75.177,76	56.545,99	87,31	95,81	132,95
613100	Putni troškovi	2.500,00	2.500,00	2.497,50	523,25	99,9	99,9	477,31
613300	Izdaci za komunikaciju i komunalne usluge	5.000,00	5.000,00	3.729,66	4.231,37	74,59	74,59	88,14
613400	Nabavka materijala i sitnog inventara	4.000,00	4.000,00	3.942,60	3.327,17	98,57	98,57	118,5
613500	Izdaci za usluge prijevoza i goriva	8.100,00	8.100,00	7.847,81	5.028,00	96,89	96,89	156,08
613700	Izdaci za tekuće održavanje	3.900,00	3.900,00	3.021,36	5.045,88	77,47	77,47	59,88
613800	Izdaci osiguranja, bankovnih usluga i usl.platnog prometa	2.000,00	2.000,00	1.284,97	1.290,74	64,25	64,25	99,55
613900	Ugovorene i druge posebne usluge	60.604,00	52.964,00	52.853,86	37.099,58	87,21	99,79	142,46
	<b>II UKUPNO TEKUĆI TRANSFERI</b>	<b>355.000,00</b>	<b>208.533,14</b>	<b>201.950,00</b>	<b>30.000,00</b>	<b>56,89</b>	<b>96,84</b>	<b>673,17</b>
614000	Tekući transferi i drugi tekući rashodi	355.000,00	208.533,14	201.950,00	30.000,00	56,89	96,84	673,17

614200	Tekući transferi pojedincima	0	5.100,00	5.100,00	0	n,m	100	n,m
614300	Tekući transferi neprofitnim organizacijama	355.000,00	203.433,14	196.850,00	30.000,00	55,45	96,76	656,17
	<b>III UKUPNO KAPITALNI TRANSFERI</b>	<b>0</b>	<b>0</b>	<b>0</b>	<b>200.000,00</b>	<b>n,m</b>	<b>n,m</b>	<b>0</b>
615000	Kapitalni transferi	0	0	0	200.000,00	n,m	n,m	0
615300	Kapitalni transferi neprofitnim organizacijama	0	0	0	200.000,00	n,m	n,m	0
	<b>V UKUPNO ZA NABAVKU STALNIH SREDSTAVA</b>	<b>0</b>	<b>3.000,00</b>	<b>2.967,00</b>	<b>0</b>	<b>n,m</b>	<b>98,9</b>	<b>n,m</b>
821000	Izdaci za nabavku stalnih sredstava	0	3.000,00	2.967,00	0	n,m	98,9	n,m
821300	Nabavka opreme	0	3.000,00	2.967,00	0	n,m	98,9	n,m
	<b>SVEUKUPNO RASHODI I IZDACI</b>	<b>906.122,00</b>	<b>755.015,14</b>	<b>732.740,34</b>	<b>762.520,80</b>	<b>80,87</b>	<b>97,05</b>	<b>96,09</b>
<b>Organiza</b>	<b><u>cija=23020001 (Stalne novčane pomoći)</u></b>							
	<b>II UKUPNO TEKUĆI TRANSFERI</b>	<b>4.982.000,00</b>	<b>4.982.000,00</b>	<b>4.965.179,00</b>	<b>4.834.978,00</b>	<b>99,66</b>	<b>99,66</b>	<b>102,69</b>
614000	Tekući transferi i drugi tekući rashodi	4.982.000,00	4.982.000,00	4.965.179,00	4.834.978,00	99,66	99,66	102,69
614200	Tekući transferi pojedincima	4.982.000,00	4.982.000,00	4.965.179,00	4.834.978,00	99,66	99,66	102,69
	<b>SVEUKUPNO RASHODI I IZDACI</b>	<b>4.982.000,00</b>	<b>4.982.000,00</b>	<b>4.965.179,00</b>	<b>4.834.978,00</b>	<b>99,66</b>	<b>99,66</b>	<b>102,69</b>
<b>Organiza</b>	<b><u>cija=23020002 (Smještaj štíćenika u ustanove)</u></b>							
	<b>II UKUPNO TEKUĆI TRANSFERI</b>	<b>3.007.500,00</b>	<b>3.007.500,00</b>	<b>2.976.151,92</b>	<b>2.803.028,28</b>	<b>98,96</b>	<b>98,96</b>	<b>106,18</b>
614000	Tekući transferi i drugi tekući rashodi	3.007.500,00	3.007.500,00	2.976.151,92	2.803.028,28	98,96	98,96	106,18
614100	Tekući transferi drugim nivoima vlasti	47.800,00	47.800,00	45.900,00	0	96,03	96,03	n,m
614200	Tekući transferi pojedincima	2.959.700,00	2.959.700,00	2.930.251,92	2.803.028,28	99,01	99,01	104,54
	<b>SVEUKUPNO RASHODI I IZDACI</b>	<b>3.007.500,00</b>	<b>3.007.500,00</b>	<b>2.976.151,92</b>	<b>2.803.028,28</b>	<b>98,96</b>	<b>98,96</b>	<b>106,18</b>
<b>Organiza</b>	<b><u>cija=23020003 (Porodični smještaj djece)</u></b>							
	<b>II UKUPNO TEKUĆI TRANSFERI</b>	<b>860.920,00</b>	<b>860.920,00</b>	<b>833.861,60</b>	<b>902.690,60</b>	<b>96,86</b>	<b>96,86</b>	<b>92,38</b>
614000	Tekući transferi i drugi tekući rashodi	860.920,00	860.920,00	833.861,60	902.690,60	96,86	96,86	92,38
614200	Tekući transferi pojedincima	860.920,00	860.920,00	833.861,60	902.690,60	96,86	96,86	92,38
	<b>SVEUKUPNO RASHODI I IZDACI</b>	<b>860.920,00</b>	<b>860.920,00</b>	<b>833.861,60</b>	<b>902.690,60</b>	<b>96,86</b>	<b>96,86</b>	<b>92,38</b>
<b>Organiza</b>	<b><u>cija=23020004 (Porodični smještaj odraslih)</u></b>							
	<b>II UKUPNO TEKUĆI TRANSFERI</b>	<b>185.000,00</b>	<b>185.000,00</b>	<b>182.135,56</b>	<b>181.580,76</b>	<b>98,45</b>	<b>98,45</b>	<b>100,31</b>
614000	Tekući transferi i drugi tekući rashodi	185.000,00	185.000,00	182.135,56	181.580,76	98,45	98,45	100,31
614200	Tekući transferi pojedincima	185.000,00	185.000,00	182.135,56	181.580,76	98,45	98,45	100,31
	<b>SVEUKUPNO RASHODI I IZDACI</b>	<b>185.000,00</b>	<b>185.000,00</b>	<b>182.135,56</b>	<b>181.580,76</b>	<b>98,45</b>	<b>98,45</b>	<b>100,31</b>
<b>Organiza</b>	<b><u>cija=23020005 (Tuda pomoć i njega)</u></b>							
	<b>II UKUPNO TEKUĆI TRANSFERI</b>	<b>1.500,00</b>	<b>1.500,00</b>	<b>0</b>	<b>351.981,64</b>	<b>0</b>	<b>0</b>	<b>0</b>
614000	Tekući transferi i drugi tekući rashodi	1.500,00	1.500,00	0	351.981,64	0	0	0
614100	Tekući transferi drugim nivoima vlasti	1.500,00	1.500,00	0	0	0	0	n,m
614200	Tekući transferi pojedincima	0	0	0	351.981,64	n,m	n,m	0
	<b>SVEUKUPNO RASHODI I IZDACI</b>	<b>1.500,00</b>	<b>1.500,00</b>	<b>0</b>	<b>351.981,64</b>	<b>0</b>	<b>0</b>	<b>0</b>
<b>Organiza</b>	<b><u>cija=23020006 (Civilne invalidnine)</u></b>							
	<b>II UKUPNO TEKUĆI TRANSFERI</b>	<b>6.105.400,00</b>	<b>5.750.803,98</b>	<b>5.696.526,26</b>	<b>5.721.749,66</b>	<b>93,3</b>	<b>99,06</b>	<b>99,56</b>
614000	Tekući transferi i drugi tekući rashodi	6.105.400,00	5.750.803,98	5.696.526,26	5.721.749,66	93,3	99,06	99,56



614200	Tekući transferi pojedincima	6.105.400,00	5.750.803,98	5.696.526,26	5.721.749,66	93,3	99,06	99,56
	<b>SVEUKUPNO RASHODI I IZDACI</b>	<b>6.105.400,00</b>	<b>5.750.803,98</b>	<b>5.696.526,26</b>	<b>5.721.749,66</b>	<b>93,3</b>	<b>99,06</b>	<b>99,56</b>
<b>Organiza</b>	<b><u>cija=23020007 (Dječije selo Turija)</u></b>							
	<b>II UKUPNO TEKUĆI TRANSFERI</b>	<b>105.000,00</b>	<b>105.000,00</b>	<b>79.052,89</b>	<b>98.343,02</b>	<b>75,29</b>	<b>75,29</b>	<b>80,38</b>
614000	Tekući transferi i drugi tekući rashodi	105.000,00	105.000,00	79.052,89	98.343,02	75,29	75,29	80,38
614200	Tekući transferi pojedincima	105.000,00	105.000,00	79.052,89	98.343,02	75,29	75,29	80,38
	<b>SVEUKUPNO RASHODI I IZDACI</b>	<b>105.000,00</b>	<b>105.000,00</b>	<b>79.052,89</b>	<b>98.343,02</b>	<b>75,29</b>	<b>75,29</b>	<b>80,38</b>
<b>Organiza</b>	<b><u>cija=23020008 (Jednokratne pomoći)</u></b>							
	<b>II UKUPNO TEKUĆI TRANSFERI</b>	<b>440.000,00</b>	<b>440.000,00</b>	<b>440.000,00</b>	<b>756.859,00</b>	<b>100</b>	<b>100</b>	<b>58,14</b>
614000	Tekući transferi i drugi tekući rashodi	440.000,00	440.000,00	440.000,00	756.859,00	100	100	58,14
614100	Tekući transferi drugim nivoima vlasti	370.000,00	370.000,00	370.000,00	0	100	100	n,m
614200	Tekući transferi pojedincima	70.000,00	70.000,00	70.000,00	756.859,00	100	100	9,25
	<b>SVEUKUPNO RASHODI I IZDACI</b>	<b>440.000,00</b>	<b>440.000,00</b>	<b>440.000,00</b>	<b>756.859,00</b>	<b>100</b>	<b>100</b>	<b>58,14</b>
<b>Organiza</b>	<b><u>cija=23020009 (Materijalno zbrinjavanje socijalno ugroženih)</u></b>							
	<b>II UKUPNO TEKUĆI TRANSFERI</b>	<b>392.000,00</b>	<b>463.000,00</b>	<b>463.000,00</b>	<b>829.119,92</b>	<b>118,11</b>	<b>100</b>	<b>55,84</b>
614000	Tekući transferi i drugi tekući rashodi	392.000,00	463.000,00	463.000,00	829.119,92	118,11	100	55,84
614300	Tekući transferi neprofitnim organizacijama	392.000,00	463.000,00	463.000,00	829.119,92	118,11	100	55,84
	<b>SVEUKUPNO RASHODI I IZDACI</b>	<b>392.000,00</b>	<b>463.000,00</b>	<b>463.000,00</b>	<b>829.119,92</b>	<b>118,11</b>	<b>100</b>	<b>55,84</b>
<b>Organiza</b>	<b><u>cija=23020010 (Naknade za razvrstavanje i evidenciju djece i omladine ometene u razvoju)</u></b>							
	<b>I UKUPNO TEKUĆI IZDACI</b>	<b>119.300,00</b>	<b>119.300,00</b>	<b>115.157,25</b>	<b>87.311,25</b>	<b>96,53</b>	<b>96,53</b>	<b>131,89</b>
613000	Izdaci za materijal, sitan inventar i usluge	119.300,00	119.300,00	115.157,25	87.311,25	96,53	96,53	131,89
613900	Ugovorene i druge posebne usluge	119.300,00	119.300,00	115.157,25	87.311,25	96,53	96,53	131,89
	<b>II UKUPNO TEKUĆI TRANSFERI</b>	<b>87.700,00</b>	<b>87.700,00</b>	<b>59.710,82</b>	<b>51.911,39</b>	<b>68,09</b>	<b>68,09</b>	<b>115,02</b>
614000	Tekući transferi i drugi tekući rashodi	87.700,00	87.700,00	59.710,82	51.911,39	68,09	68,09	115,02
614100	Tekući transferi drugim nivoima vlasti	60.300,00	60.300,00	59.710,82	0	99,02	99,02	n,m
614200	Tekući transferi pojedincima	27.400,00	27.400,00	0	51.911,39	0	0	0
	<b>SVEUKUPNO RASHODI I IZDACI</b>	<b>207.000,00</b>	<b>207.000,00</b>	<b>174.868,07</b>	<b>139.222,64</b>	<b>84,48</b>	<b>84,48</b>	<b>125,6</b>
<b>Organiza</b>	<b><u>cija=23020011 (Džezaze (sahrane) korisnika socijalne zaštite)</u></b>							
	<b>II UKUPNO TEKUĆI TRANSFERI</b>	<b>93.000,00</b>	<b>93.000,00</b>	<b>88.487,55</b>	<b>73.116,60</b>	<b>95,15</b>	<b>95,15</b>	<b>121,02</b>
614000	Tekući transferi i drugi tekući rashodi	93.000,00	93.000,00	88.487,55	73.116,60	95,15	95,15	121,02
614100	Tekući transferi drugim nivoima vlasti	68.000,00	68.000,00	67.768,14	0	99,66	99,66	n,m
614200	Tekući transferi pojedincima	25.000,00	25.000,00	20.719,41	73.116,60	82,88	82,88	28,34
	<b>SVEUKUPNO RASHODI I IZDACI</b>	<b>93.000,00</b>	<b>93.000,00</b>	<b>88.487,55</b>	<b>73.116,60</b>	<b>95,15</b>	<b>95,15</b>	<b>121,02</b>
<b>Organiza</b>	<b><u>cija=23020012 (Zaštita porodica sa djecom)</u></b>							
	<b>II UKUPNO TEKUĆI TRANSFERI</b>	<b>12.393.500,00</b>	<b>12.393.500,00</b>	<b>12.269.761,43</b>	<b>12.612.191,76</b>	<b>99</b>	<b>99</b>	<b>97,28</b>
614000	Tekući transferi i drugi tekući rashodi	12.393.500,00	12.393.500,00	12.269.761,43	12.612.191,76	99	99	97,28
614200	Tekući transferi pojedincima	12.393.500,00	12.393.500,00	12.269.761,43	12.612.191,76	99	99	97,28
	<b>SVEUKUPNO RASHODI I IZDACI</b>	<b>12.393.500,00</b>	<b>12.393.500,00</b>	<b>12.269.761,43</b>	<b>12.612.191,76</b>	<b>99</b>	<b>99</b>	<b>97,28</b>

<b>Organiza</b>	<b><u>cija=23020013 (Fond za prevoz učenika)</u></b>							
	<b>II UKUPNO TEKUĆI TRANSFERI</b>	<b>763.200,00</b>	<b>763.200,00</b>	<b>731.601,04</b>	<b>715.723,37</b>	<b>95,86</b>	<b>95,86</b>	<b>102,22</b>
614000	Tekući transferi i drugi tekući rashodi	763.200,00	763.200,00	731.601,04	715.723,37	95,86	95,86	102,22
614100	Tekući transferi drugim nivoima vlasti	643.700,00	643.700,00	612.502,04	0	95,15	95,15	n,m
614200	Tekući transferi pojedincima	119.500,00	119.500,00	119.099,00	715.723,37	99,66	99,66	16,64
	<b>SVEUKUPNO RASHODI I IZDACI</b>	<b>763.200,00</b>	<b>763.200,00</b>	<b>731.601,04</b>	<b>715.723,37</b>	<b>95,86</b>	<b>95,86</b>	<b>102,22</b>
<b>Organiza</b>	<b><u>cija=23020014 (SOS Dječije selo Gračanica)</u></b>							
	<b>II UKUPNO TEKUĆI TRANSFERI</b>	<b>119.000,00</b>	<b>119.000,00</b>	<b>109.044,96</b>	<b>110.000,00</b>	<b>91,63</b>	<b>91,63</b>	<b>99,13</b>
614000	Tekući transferi i drugi tekući rashodi	119.000,00	119.000,00	109.044,96	110.000,00	91,63	91,63	99,13
614200	Tekući transferi pojedincima	119.000,00	119.000,00	109.044,96	110.000,00	91,63	91,63	99,13
	<b>SVEUKUPNO RASHODI I IZDACI</b>	<b>119.000,00</b>	<b>119.000,00</b>	<b>109.044,96</b>	<b>110.000,00</b>	<b>91,63</b>	<b>91,63</b>	<b>99,13</b>
<b>Organiza</b>	<b><u>cija=23020016 (Zdravstveno osiguranje socijalno ugroženih)</u></b>							
	<b>II UKUPNO TEKUĆI TRANSFERI</b>	<b>1.050.000,00</b>	<b>1.050.000,00</b>	<b>1.028.222,66</b>	<b>1.035.926,50</b>	<b>97,93</b>	<b>97,93</b>	<b>99,26</b>
614000	Tekući transferi i drugi tekući rashodi	1.050.000,00	1.050.000,00	1.028.222,66	1.035.926,50	97,93	97,93	99,26
614200	Tekući transferi pojedincima	1.050.000,00	1.050.000,00	1.028.222,66	1.035.926,50	97,93	97,93	99,26
	<b>SVEUKUPNO RASHODI I IZDACI</b>	<b>1.050.000,00</b>	<b>1.050.000,00</b>	<b>1.028.222,66</b>	<b>1.035.926,50</b>	<b>97,93</b>	<b>97,93</b>	<b>99,26</b>
<b>Organiza</b>	<b><u>cija=23020019 (Subvencija troškova prevencije, rehabilitacije i resocijalizacije ovisnosti o drogama)</u></b>							
	<b>II UKUPNO TEKUĆI TRANSFERI</b>	<b>7.000,00</b>	<b>7.000,00</b>	<b>7.000,00</b>	<b>38.000,00</b>	<b>100</b>	<b>100</b>	<b>18,42</b>
614000	Tekući transferi i drugi tekući rashodi	7.000,00	7.000,00	7.000,00	38.000,00	100	100	18,42
614300	Tekući transferi neprofitnim organizacijama	7.000,00	7.000,00	7.000,00	38.000,00	100	100	18,42
	<b>SVEUKUPNO RASHODI I IZDACI</b>	<b>7.000,00</b>	<b>7.000,00</b>	<b>7.000,00</b>	<b>38.000,00</b>	<b>100</b>	<b>100</b>	<b>18,42</b>
<b>Organiza</b>	<b><u>cija=23020020 ( CROPS Smoluća)</u></b>							
	<b>II UKUPNO TEKUĆI TRANSFERI</b>	<b>242.000,00</b>	<b>242.000,00</b>	<b>242.000,00</b>	<b>241.999,92</b>	<b>100</b>	<b>100</b>	<b>100</b>
614000	Tekući transferi i drugi tekući rashodi	242.000,00	242.000,00	242.000,00	241.999,92	100	100	100
614300	Tekući transferi neprofitnim organizacijama	242.000,00	242.000,00	242.000,00	241.999,92	100	100	100
	<b>SVEUKUPNO RASHODI I IZDACI</b>	<b>242.000,00</b>	<b>242.000,00</b>	<b>242.000,00</b>	<b>241.999,92</b>	<b>100</b>	<b>100</b>	<b>100</b>
<b>Organiza</b>	<b><u>cija=23030001 (Dom za djecu bez roditeljskog staranja)</u></b>							
	<b>I UKUPNO TEKUĆI IZDACI</b>	<b>1.002.968,00</b>	<b>958.017,25</b>	<b>882.904,33</b>	<b>939.670,39</b>	<b>88,03</b>	<b>92,16</b>	<b>93,96</b>
611000	Plaće i naknade troškova zaposlenih	669.628,00	669.628,00	623.011,55	681.164,54	93,04	93,04	91,46
611100	Bruto plaće i naknade	561.100,00	561.100,00	520.059,79	567.000,26	92,69	92,69	91,72
611200	Naknade troškova zaposlenih	108.528,00	108.528,00	102.951,76	114.164,28	94,86	94,86	90,18
612000	Doprinosi poslodavca i ostali doprinosi	58.920,00	58.920,00	54.725,49	59.535,00	92,88	92,88	91,92
612100	Doprinosi poslodavca	58.920,00	58.920,00	54.725,49	59.535,00	92,88	92,88	91,92
613000	Izdaci za materijal, sitan inventar i usluge	274.420,00	229.469,25	205.167,29	198.970,85	74,76	89,41	103,11
613100	Putni troškovi	1.200,00	1.200,00	1.136,00	545	94,67	94,67	208,44
613200	Izdaci za energiju	58.000,00	58.000,00	43.221,99	48.852,29	74,52	74,52	88,47
613300	Izdaci za komunikaciju i komunalne usluge	34.000,00	33.000,00	30.786,77	30.262,59	90,55	93,29	101,73
613400	Nabavka materijala i sitnog inventara	70.000,00	60.000,00	58.964,59	55.154,83	84,24	98,27	106,91
613500	Izdaci za usluge prijevoza i goriva	8.000,00	6.000,00	5.943,61	5.294,16	74,3	99,06	112,27

613700	Izdaci za tekuće održavanje	5.600,00	3.600,00	2.682,27	2.554,87	47,9	74,51	104,99
613800	Izdaci osiguranja, bankovnih usluga i usl.platnog prometa	3.800,00	3.800,00	3.361,41	2.428,92	88,46	88,46	138,39
613900	Ugovorene i druge posebne usluge	93.820,00	63.869,25	59.070,65	53.878,19	62,96	92,49	109,64
	<b>II UKUPNO TEKUĆI TRANSFERI</b>	<b>15.000,00</b>	<b>13.000,00</b>	<b>11.840,00</b>	<b>13.800,00</b>	<b>78,93</b>	<b>91,08</b>	<b>85,8</b>
614000	Tekući transferi i drugi tekući rashodi	15.000,00	13.000,00	11.840,00	13.800,00	78,93	91,08	85,8
614200	Tekući transferi pojedincima	15.000,00	13.000,00	11.840,00	13.800,00	78,93	91,08	85,8
	<b>V UKUPNO ZA NABAVKU STALNIH SREDSTAVA</b>	<b>8.000,00</b>	<b>5.179,00</b>	<b>5.179,00</b>	<b>2.082,02</b>	<b>64,74</b>	<b>100</b>	<b>248,75</b>
821000	Izdaci za nabavku stalnih sredstava	8.000,00	5.179,00	5.179,00	2.082,02	64,74	100	248,75
821300	Nabavka opreme	5.000,00	179	179	2.082,02	3,58	100	8,6
821600	Rekonstrukcija i investicijsko održavanje	3.000,00	5.000,00	5.000,00	0	166,67	100	n,m
	<b>SVEUKUPNO RASHODI I IZDACI</b>	<b>1.025.968,00</b>	<b>976.196,25</b>	<b>899.923,33</b>	<b>955.552,41</b>	<b>87,71</b>	<b>92,19</b>	<b>94,18</b>
<b>Organiza</b>	<b>cija=23040001 (Podrska povratku prognanih lica)</b>							
	<b>II UKUPNO TEKUĆI TRANSFERI</b>	<b>224.700,00</b>	<b>224.700,00</b>	<b>224.700,00</b>	<b>321.000,00</b>	<b>100</b>	<b>100</b>	<b>70</b>
614000	Tekući transferi i drugi tekući rashodi	224.700,00	224.700,00	224.700,00	321.000,00	100	100	70
614100	Tekući transferi drugim nivoima vlasti	42.700,00	42.700,00	42.700,00	11.000,00	100	100	388,18
614200	Tekući transferi pojedincima	182.000,00	182.000,00	182.000,00	310.000,00	100	100	58,71
	<b>SVEUKUPNO RASHODI I IZDACI</b>	<b>224.700,00</b>	<b>224.700,00</b>	<b>224.700,00</b>	<b>321.000,00</b>	<b>100</b>	<b>100</b>	<b>70</b>
<b>Organiza</b>	<b>cija=23040002 (Materijalno zbrinjavanje socijalno ugroženih)</b>							
	<b>II UKUPNO TEKUĆI TRANSFERI</b>	<b>184.000,00</b>	<b>184.000,00</b>	<b>168.218,45</b>	<b>183.945,53</b>	<b>91,42</b>	<b>91,42</b>	<b>91,45</b>
614000	Tekući transferi i drugi tekući rashodi	184.000,00	184.000,00	168.218,45	183.945,53	91,42	91,42	91,45
614200	Tekući transferi pojedincima	184.000,00	184.000,00	168.218,45	183.945,53	91,42	91,42	91,45
	<b>SVEUKUPNO RASHODI I IZDACI</b>	<b>184.000,00</b>	<b>184.000,00</b>	<b>168.218,45</b>	<b>183.945,53</b>	<b>91,42</b>	<b>91,42</b>	<b>91,45</b>
<b>Organiza</b>	<b>cija=23040003 (Obavezno zdravstveno osiguranje raseljenih socijalno ugroženih lica)</b>							
	<b>II UKUPNO TEKUĆI TRANSFERI</b>	<b>320.000,00</b>	<b>320.000,00</b>	<b>301.958,83</b>	<b>317.727,17</b>	<b>94,36</b>	<b>94,36</b>	<b>95,04</b>
614000	Tekući transferi i drugi tekući rashodi	320.000,00	320.000,00	301.958,83	317.727,17	94,36	94,36	95,04
614200	Tekući transferi pojedincima	320.000,00	320.000,00	301.958,83	317.727,17	94,36	94,36	95,04
	<b>SVEUKUPNO RASHODI I IZDACI</b>	<b>320.000,00</b>	<b>320.000,00</b>	<b>301.958,83</b>	<b>317.727,17</b>	<b>94,36</b>	<b>94,36</b>	<b>95,04</b>
<b>Organiza</b>	<b>cija=23040004 (Dzenaze i sahrane prognanih lica i identifikacija tijela)</b>							
	<b>II UKUPNO TEKUĆI TRANSFERI</b>	<b>15.000,00</b>	<b>15.000,00</b>	<b>12.360,04</b>	<b>12.901,25</b>	<b>82,4</b>	<b>82,4</b>	<b>95,8</b>
614000	Tekući transferi i drugi tekući rashodi	15.000,00	15.000,00	12.360,04	12.901,25	82,4	82,4	95,8
614200	Tekući transferi pojedincima	15.000,00	15.000,00	12.360,04	12.901,25	82,4	82,4	95,8
	<b>SVEUKUPNO RASHODI I IZDACI</b>	<b>15.000,00</b>	<b>15.000,00</b>	<b>12.360,04</b>	<b>12.901,25</b>	<b>82,4</b>	<b>82,4</b>	<b>95,8</b>
<b>Organiza</b>	<b>cija=24010001 (Ministarstvo obrazovanja, nauke, kulture i sporta)</b>							
	<b>I UKUPNO TEKUĆI IZDACI</b>	<b>1.319.045,00</b>	<b>1.315.797,50</b>	<b>1.273.341,43</b>	<b>1.268.057,68</b>	<b>96,54</b>	<b>96,77</b>	<b>100,42</b>
611000	Plaće i naknade troškova zaposlenih	825.102,00	825.102,00	818.982,96	730.349,92	99,26	99,26	112,14
611100	Bruto plaće i naknade	702.900,00	702.900,00	701.229,47	633.925,22	99,76	99,76	110,62
611200	Naknade troškova zaposlenih	122.202,00	122.202,00	117.753,49	96.424,70	96,36	96,36	122,12
612000	Doprinosi poslodavca i ostali doprinosi	80.000,00	80.000,00	75.775,99	66.638,74	94,72	94,72	113,71
612100	Doprinosi poslodavca	80.000,00	80.000,00	75.775,99	66.638,74	94,72	94,72	113,71

613000	Izdaci za materijal, sitan inventar i usluge	413.943,00	410.695,50	378.582,48	471.069,02	91,46	92,18	80,37
613100	Putni troškovi	4.550,00	4.550,00	3.181,00	2.026,04	69,91	69,91	157,01
613200	Izdaci za energiju	1.082,00	1.082,00	945,84	697,73	87,42	87,42	135,56
613300	Izdaci za komunikaciju i komunalne usluge	23.278,00	23.278,00	21.459,47	20.161,42	92,19	92,19	106,44
613400	Nabavka materijala i sitnog inventara	20.704,00	20.704,00	19.382,21	14.674,66	93,62	93,62	132,08
613500	Izdaci za usluge prijevoza i goriva	14.060,00	14.060,00	9.571,64	7.663,44	68,08	68,08	124,9
613700	Izdaci za tekuće održavanje	16.693,00	16.693,00	7.607,63	29.605,17	45,57	45,57	25,7
613800	Izdaci osiguranja, bankovnih usluga i usl.platnog prometa	4.542,00	4.542,00	2.233,28	2.403,48	49,17	49,17	92,92
613900	Ugovorene i druge posebne usluge	329.034,00	325.786,50	314.201,41	393.837,08	95,49	96,44	79,78
	<b>II UKUPNO TEKUĆI TRANSFERI</b>	<b>181.845,00</b>	<b>202.442,84</b>	<b>187.108,37</b>	<b>242.381,38</b>	<b>102,89</b>	<b>92,43</b>	<b>77,2</b>
614000	Tekući transferi i drugi tekući rashodi	181.845,00	202.442,84	187.108,37	242.381,38	102,89	92,43	77,2
614100	Tekući transferi drugim nivoima vlasti	20.000,00	20.000,00	14.888,15	0	74,44	74,44	n,m
614200	Tekući transferi pojedincima	160.845,00	160.845,00	150.622,38	218.567,80	93,64	93,64	68,91
614300	Tekući transferi neprofitnim organizacijama	0	21.500,00	21.500,00	23.673,58	n,m	100	90,82
614800	Drugi tekući rashodi	1.000,00	97,84	97,84	140	9,78	100	69,89
	<b>III UKUPNO KAPITALNI TRANSFERI</b>	<b>17.068,00</b>	<b>16.970,32</b>	<b>16.970,32</b>	<b>76.539,68</b>	<b>99,43</b>	<b>100</b>	<b>22,17</b>
615000	Kapitalni transferi	17.068,00	16.970,32	16.970,32	76.539,68	99,43	100	22,17
615100	Kapitalni transferi drugim nivoima vlasti	17.068,00	16.970,32	16.970,32	0	99,43	100	n,m
615300	Kapitalni transferi neprofitnim organizacijama	0	0	0	76.539,68	n,m	n,m	0
	<b>V UKUPNO ZA NABAVKU STALNIH SREDSTAVA</b>	<b>250.000,00</b>	<b>250.000,00</b>	<b>128.521,07</b>	<b>124.003,16</b>	<b>51,41</b>	<b>51,41</b>	<b>103,64</b>
821000	Izdaci za nabavku stalnih sredstava	250.000,00	250.000,00	128.521,07	124.003,16	51,41	51,41	103,64
821300	Nabavka opreme	0	0	0	23.291,00	n,m	n,m	0
821500	Nabavka stalnih sredstava u obliku prava	250.000,00	250.000,00	128.521,07	100.712,16	51,41	51,41	127,61
	<b>SVEUKUPNO RASHODI I IZDACI</b>	<b>1.767.958,00</b>	<b>1.785.210,66</b>	<b>1.605.941,19</b>	<b>1.710.981,90</b>	<b>90,84</b>	<b>89,96</b>	<b>93,86</b>
<b>Organiza</b>	<b>cija=24010002 (Obilježavanja jubileja ustanova)</b>							
	<b>I UKUPNO TEKUĆI IZDACI</b>	<b>0</b>	<b>0</b>	<b>0</b>	<b>3.990,00</b>	<b>n,m</b>	<b>n,m</b>	<b>0</b>
613000	Izdaci za materijal, sitan inventar i usluge	0	0	0	3.990,00	n,m	n,m	0
613900	Ugovorene i druge posebne usluge	0	0	0	3.990,00	n,m	n,m	0
	<b>SVEUKUPNO RASHODI I IZDACI</b>	<b>0</b>	<b>0</b>	<b>0</b>	<b>3.990,00</b>	<b>n,m</b>	<b>n,m</b>	<b>0</b>
<b>Organiza</b>	<b>cija=24010003 (Fizička kultura i sport)</b>							
	<b>II UKUPNO TEKUĆI TRANSFERI</b>	<b>400.000,00</b>	<b>400.000,00</b>	<b>399.999,99</b>	<b>436.812,22</b>	<b>100</b>	<b>100</b>	<b>91,57</b>
614000	Tekući transferi i drugi tekući rashodi	400.000,00	400.000,00	399.999,99	436.812,22	100	100	91,57
614300	Tekući transferi neprofitnim organizacijama	380.000,00	380.000,00	380.000,00	364.815,52	100	100	104,16
614400	Subvencije javnim preduzećima	20.000,00	20.000,00	19.999,99	71.996,70	100	100	27,78
	<b>SVEUKUPNO RASHODI I IZDACI</b>	<b>400.000,00</b>	<b>400.000,00</b>	<b>399.999,99</b>	<b>436.812,22</b>	<b>100</b>	<b>100</b>	<b>91,57</b>
<b>Organiza</b>	<b>cija=24010004 (Nauka)</b>							
	<b>II UKUPNO TEKUĆI TRANSFERI</b>	<b>24.000,00</b>	<b>24.000,00</b>	<b>24.000,00</b>	<b>24.000,00</b>	<b>100</b>	<b>100</b>	<b>100</b>
614000	Tekući transferi i drugi tekući rashodi	24.000,00	24.000,00	24.000,00	24.000,00	100	100	100
614300	Tekući transferi neprofitnim organizacijama	24.000,00	24.000,00	24.000,00	24.000,00	100	100	100

	<b>SVEUKUPNO RASHODI I IZDACI</b>	<b>24.000,00</b>	<b>24.000,00</b>	<b>24.000,00</b>	<b>24.000,00</b>	<b>100</b>	<b>100</b>	<b>100</b>
<b>Organiza</b>	<b>cija=24010005 (Izdavačka djelatnost)</b>							
	<b>II UKUPNO TEKUĆI TRANSFERI</b>	<b>0</b>	<b>0</b>	<b>0</b>	<b>8.000,00</b>	<b>n,m</b>	<b>n,m</b>	<b>0</b>
614000	Tekući transferi i drugi tekući rashodi	0	0	0	8.000,00	n,m	n,m	0
614300	Tekući transferi neprofitnim organizacijama	0	0	0	6.000,00	n,m	n,m	0
614500	Subvencije privatnim preduzećima i poduzetnicima	0	0	0	2.000,00	n,m	n,m	0
	<b>SVEUKUPNO RASHODI I IZDACI</b>	<b>0</b>	<b>0</b>	<b>0</b>	<b>8.000,00</b>	<b>n,m</b>	<b>n,m</b>	<b>0</b>
<b>Organiza</b>	<b>cija=24010007 (Kantonalna takmičenja učenika)</b>							
	<b>I UKUPNO TEKUĆI IZDACI</b>	<b>15.000,00</b>	<b>15.000,00</b>	<b>2.026,00</b>	<b>0</b>	<b>13,51</b>	<b>13,51</b>	<b>n,m</b>
613000	Izdaci za materijal, sitan inventar i usluge	15.000,00	15.000,00	2.026,00	0	13,51	13,51	n,m
613100	Putni troškovi	300	300	289	0	96,33	96,33	n,m
613500	Izdaci za usluge prijevoza i goriva	3.000,00	3.000,00	450	0	15	15	n,m
613900	Ugovorene i druge posebne usluge	11.700,00	11.700,00	1.287,00	0	11	11	n,m
	<b>II UKUPNO TEKUĆI TRANSFERI</b>	<b>0</b>	<b>0</b>	<b>0</b>	<b>14.325,74</b>	<b>n,m</b>	<b>n,m</b>	<b>0</b>
614000	Tekući transferi i drugi tekući rashodi	0	0	0	14.325,74	n,m	n,m	0
614200	Tekući transferi pojedincima	0	0	0	13.069,74	n,m	n,m	0
614300	Tekući transferi neprofitnim organizacijama	0	0	0	1.256,00	n,m	n,m	0
	<b>SVEUKUPNO RASHODI I IZDACI</b>	<b>15.000,00</b>	<b>15.000,00</b>	<b>2.026,00</b>	<b>14.325,74</b>	<b>13,51</b>	<b>13,51</b>	<b>14,14</b>
<b>Organiza</b>	<b>cija=24010008 (Implementacija akcionog plana o obrazovnim potrebama Roma i ostalih nacionalnih manjina)</b>							
	<b>II UKUPNO TEKUĆI TRANSFERI</b>	<b>24.000,00</b>	<b>24.000,00</b>	<b>13.983,00</b>	<b>16.431,00</b>	<b>58,26</b>	<b>58,26</b>	<b>85,1</b>
614000	Tekući transferi i drugi tekući rashodi	24.000,00	24.000,00	13.983,00	16.431,00	58,26	58,26	85,1
614200	Tekući transferi pojedincima	24.000,00	24.000,00	13.983,00	16.431,00	58,26	58,26	85,1
	<b>SVEUKUPNO RASHODI I IZDACI</b>	<b>24.000,00</b>	<b>24.000,00</b>	<b>13.983,00</b>	<b>16.431,00</b>	<b>58,26</b>	<b>58,26</b>	<b>85,1</b>
<b>Organiza</b>	<b>cija=24010010 (Predškolski odgoj i obrazovanje)</b>							
	<b>II UKUPNO TEKUĆI TRANSFERI</b>	<b>40.000,00</b>	<b>40.000,00</b>	<b>40.000,00</b>	<b>18.000,00</b>	<b>100</b>	<b>100</b>	<b>222,22</b>
614000	Tekući transferi i drugi tekući rashodi	40.000,00	40.000,00	40.000,00	18.000,00	100	100	222,22
614100	Tekući transferi drugim nivoima vlasti	40.000,00	40.000,00	40.000,00	0	100	100	n,m
614300	Tekući transferi neprofitnim organizacijama	0	0	0	18.000,00	n,m	n,m	0
	<b>III UKUPNO KAPITALNI TRANSFERI</b>	<b>0</b>	<b>0</b>	<b>0</b>	<b>63.000,00</b>	<b>n,m</b>	<b>n,m</b>	<b>0</b>
615000	Kapitalni transferi	0	0	0	63.000,00	n,m	n,m	0
615300	Kapitalni transferi neprofitnim organizacijama	0	0	0	63.000,00	n,m	n,m	0
	<b>SVEUKUPNO RASHODI I IZDACI</b>	<b>40.000,00</b>	<b>40.000,00</b>	<b>40.000,00</b>	<b>81.000,00</b>	<b>100</b>	<b>100</b>	<b>49,38</b>
<b>Organiza</b>	<b>cija=24010011 (Subvencioniranje troškova ishrane i smještaja studenata)</b>							
	<b>II UKUPNO TEKUĆI TRANSFERI</b>	<b>280.000,00</b>	<b>280.000,00</b>	<b>264.901,50</b>	<b>250.047,00</b>	<b>94,61</b>	<b>94,61</b>	<b>105,94</b>
614000	Tekući transferi i drugi tekući rashodi	280.000,00	280.000,00	264.901,50	250.047,00	94,61	94,61	105,94
614300	Tekući transferi neprofitnim organizacijama	280.000,00	280.000,00	264.901,50	250.047,00	94,61	94,61	105,94
	<b>SVEUKUPNO RASHODI I IZDACI</b>	<b>280.000,00</b>	<b>280.000,00</b>	<b>264.901,50</b>	<b>250.047,00</b>	<b>94,61</b>	<b>94,61</b>	<b>105,94</b>
<b>Organiza</b>	<b>cija=24010012 (Fond za kreditiranje studenata)</b>							

	<b>I UKUPNO TEKUĆI IZDACI</b>	<b>20</b>	<b>20</b>	<b>0</b>	<b>0</b>	<b>0</b>	<b>0</b>	<b>n,m</b>
613000	Izdaci za materijal, sitan inventar i usluge	20	20	0	0	0	0	n,m
613800	Izdaci osiguranja, bankovnih usluga i usl.platnog prometa	20	20	0	0	0	0	n,m
	<b>II UKUPNO TEKUĆI TRANSFERI</b>	<b>980</b>	<b>980</b>	<b>0</b>	<b>339,2</b>	<b>0</b>	<b>0</b>	<b>0</b>
614000	Tekući transferi i drugi tekući rashodi	980	980	0	339,2	0	0	0
614800	Drugi tekući rashodi	980	980	0	339,2	0	0	0
	<b>SVEUKUPNO RASHODI I IZDACI</b>	<b>1.000,00</b>	<b>1.000,00</b>	<b>0</b>	<b>339,2</b>	<b>0</b>	<b>0</b>	<b>0</b>
<b>Organiza</b>	<b>cija=24010013 (Manifestacije kulture od interesa za Tuzlanski kanton)</b>							
	<b>II UKUPNO TEKUĆI TRANSFERI</b>	<b>50.000,00</b>	<b>50.000,00</b>	<b>47.000,00</b>	<b>105.600,00</b>	<b>94</b>	<b>94</b>	<b>44,51</b>
614000	Tekući transferi i drugi tekući rashodi	50.000,00	50.000,00	47.000,00	105.600,00	94	94	44,51
614100	Tekući transferi drugim nivoima vlasti	1.600,00	1.600,00	1.600,00	1.600,00	100	100	100
614300	Tekući transferi neprofitnim organizacijama	48.400,00	48.400,00	45.400,00	104.000,00	93,8	93,8	43,65
	<b>SVEUKUPNO RASHODI I IZDACI</b>	<b>50.000,00</b>	<b>50.000,00</b>	<b>47.000,00</b>	<b>105.600,00</b>	<b>94</b>	<b>94</b>	<b>44,51</b>
<b>Organiza</b>	<b>cija=24010014 (Volonteri u ustanovama obrazovanja)</b>							
	<b>II UKUPNO TEKUĆI TRANSFERI</b>	<b>12.000,00</b>	<b>12.000,00</b>	<b>7.900,40</b>	<b>13.328,83</b>	<b>65,84</b>	<b>65,84</b>	<b>59,27</b>
614000	Tekući transferi i drugi tekući rashodi	12.000,00	12.000,00	7.900,40	13.328,83	65,84	65,84	59,27
614300	Tekući transferi neprofitnim organizacijama	12.000,00	12.000,00	7.900,40	13.328,83	65,84	65,84	59,27
	<b>SVEUKUPNO RASHODI I IZDACI</b>	<b>12.000,00</b>	<b>12.000,00</b>	<b>7.900,40</b>	<b>13.328,83</b>	<b>65,84</b>	<b>65,84</b>	<b>59,27</b>
<b>Organiza</b>	<b>cija=24010015 (Preventivna zaštita od požara za osnovno obrazovanje)</b>							
	<b>I UKUPNO TEKUĆI IZDACI</b>	<b>0</b>	<b>0</b>	<b>0</b>	<b>4.683,51</b>	<b>n,m</b>	<b>n,m</b>	<b>0</b>
613000	Izdaci za materijal, sitan inventar i usluge	0	0	0	4.683,51	n,m	n,m	0
613700	Izdaci za tekuće održavanje	0	0	0	4.683,51	n,m	n,m	0
	<b>SVEUKUPNO RASHODI I IZDACI</b>	<b>0</b>	<b>0</b>	<b>0</b>	<b>4.683,51</b>	<b>n,m</b>	<b>n,m</b>	<b>0</b>
<b>Organiza</b>	<b>cija=24010016 (Preventivna zaštita od požara za srednje obrazovanje)</b>							
	<b>I UKUPNO TEKUĆI IZDACI</b>	<b>0</b>	<b>0</b>	<b>0</b>	<b>2.334,15</b>	<b>n,m</b>	<b>n,m</b>	<b>0</b>
613000	Izdaci za materijal, sitan inventar i usluge	0	0	0	2.334,15	n,m	n,m	0
613700	Izdaci za tekuće održavanje	0	0	0	2.334,15	n,m	n,m	0
	<b>SVEUKUPNO RASHODI I IZDACI</b>	<b>0</b>	<b>0</b>	<b>0</b>	<b>2.334,15</b>	<b>n,m</b>	<b>n,m</b>	<b>0</b>
<b>Organiza</b>	<b>cija=24020001 (O.Š. "Banovici" Banovici)</b>							
	<b>I UKUPNO TEKUĆI IZDACI</b>	<b>1.422.133,72</b>	<b>1.416.753,36</b>	<b>1.399.177,76</b>	<b>1.396.244,56</b>	<b>98,39</b>	<b>98,76</b>	<b>100,21</b>
611000	Plaće i naknade troškova zaposlenih	1.134.928,00	1.134.928,00	1.122.767,20	1.126.111,33	98,93	98,93	99,7
611100	Bruto plaće i naknade	981.930,00	981.930,00	977.399,17	964.235,83	99,54	99,54	101,37
611200	Naknade troškova zaposlenih	152.998,00	152.998,00	145.368,03	161.875,50	95,01	95,01	89,8
612000	Doprinosi poslodavca i ostali doprinosi	103.405,00	103.405,00	103.367,10	101.244,76	99,96	99,96	102,1
612100	Doprinosi poslodavca	103.405,00	103.405,00	103.367,10	101.244,76	99,96	99,96	102,1
613000	Izdaci za materijal, sitan inventar i usluge	183.800,72	178.420,36	173.043,46	168.888,47	94,15	96,99	102,46
613100	Putni troškovi	255	255	84	132	32,94	32,94	63,64
613200	Izdaci za energiju	120.050,00	120.050,00	120.050,00	118.449,12	100	100	101,35
613300	Izdaci za komunikaciju i komunalne usluge	30.530,00	30.530,00	29.836,06	30.531,34	97,73	97,73	97,72

613400	Nabavka materijala i sitnog inventara	4.910,00	4.910,00	3.834,76	4.912,63	78,1	78,1	78,06
613500	Izdaci za usluge prijevoza i goriva	175	175	0	301,66	0	0	0
613700	Izdaci za tekuće održavanje	2.180,72	2.180,72	812,1	2.089,40	37,24	37,24	38,87
613800	Izdaci osiguranja, bankovnih usluga i usl.platnog prometa	2.520,00	2.520,00	2.397,00	2.352,00	95,12	95,12	101,91
613900	Ugovorene i druge posebne usluge	23.180,00	17.799,64	16.029,54	10.120,32	69,15	90,06	158,39
	<b>V UKUPNO ZA NABAVKU STALNIH SREDSTAVA</b>	<b>10.000,00</b>	<b>3.082,00</b>	<b>2.202,00</b>	<b>6.117,96</b>	<b>22,02</b>	<b>71,45</b>	<b>35,99</b>
821000	Izdaci za nabavku stalnih sredstava	10.000,00	3.082,00	2.202,00	6.117,96	22,02	71,45	35,99
821300	Nabavka opreme	10.000,00	3.082,00	2.202,00	2.419,00	22,02	71,45	91,03
821600	Rekonstrukcija i investicijsko održavanje	0	0	0	3.698,96	n,m	n,m	0
	<b>SVEUKUPNO RASHODI I IZDACI</b>	<b>1.432.133,72</b>	<b>1.419.835,36</b>	<b>1.401.379,76</b>	<b>1.402.362,52</b>	<b>97,85</b>	<b>98,7</b>	<b>99,93</b>
<b>Organiza</b>	<b>cija=24020002 (O.Š. "Banovici selo" Banovici)</b>							
	<b>I UKUPNO TEKUĆI IZDACI</b>	<b>602.081,28</b>	<b>596.987,58</b>	<b>581.495,05</b>	<b>573.885,91</b>	<b>96,58</b>	<b>97,4</b>	<b>101,33</b>
611000	Plaće i naknade troškova zaposlenih	514.727,00	514.727,00	509.930,75	503.878,76	99,07	99,07	101,2
611100	Bruto plaće i naknade	430.565,00	430.565,00	430.539,75	408.723,06	99,99	99,99	105,34
611200	Naknade troškova zaposlenih	84.162,00	84.162,00	79.391,00	95.155,70	94,33	94,33	83,43
612000	Doprinosi poslodavca i ostali doprinosi	45.303,00	45.303,00	45.277,26	42.942,77	99,94	99,94	105,44
612100	Doprinosi poslodavca	45.303,00	45.303,00	45.277,26	42.942,77	99,94	99,94	105,44
613000	Izdaci za materijal, sitan inventar i usluge	42.051,28	36.957,58	26.287,04	27.064,38	62,51	71,13	97,13
613100	Putni troškovi	160	160	107,95	155,8	67,47	67,47	69,29
613200	Izdaci za energiju	18.840,00	18.840,00	9.494,23	11.064,63	50,39	50,39	85,81
613300	Izdaci za komunikaciju i komunalne usluge	8.521,00	8.521,00	8.511,35	8.353,14	99,89	99,89	101,89
613400	Nabavka materijala i sitnog inventara	1.990,00	1.990,00	1.954,58	1.984,40	98,22	98,22	98,5
613700	Izdaci za tekuće održavanje	594,28	594,28	257,75	358,7	43,37	43,37	71,86
613800	Izdaci osiguranja, bankovnih usluga i usl.platnog prometa	1.152,00	1.152,00	831	1.116,00	72,14	72,14	74,46
613900	Ugovorene i druge posebne usluge	10.794,00	5.700,30	5.130,18	4.031,71	47,53	90	127,25
	<b>V UKUPNO ZA NABAVKU STALNIH SREDSTAVA</b>	<b>4.000,00</b>	<b>0</b>	<b>0</b>	<b>0</b>	<b>0</b>	<b>n,m</b>	<b>n,m</b>
821000	Izdaci za nabavku stalnih sredstava	4.000,00	0	0	0	0	n,m	n,m
821300	Nabavka opreme	4.000,00	0	0	0	0	n,m	n,m
	<b>SVEUKUPNO RASHODI I IZDACI</b>	<b>606.081,28</b>	<b>596.987,58</b>	<b>581.495,05</b>	<b>573.885,91</b>	<b>95,94</b>	<b>97,4</b>	<b>101,33</b>
<b>Organiza</b>	<b>cija=24020003 (OŠ "Grivnice" Banovici)</b>							
	<b>I UKUPNO TEKUĆI IZDACI</b>	<b>1.146.493,20</b>	<b>1.143.686,00</b>	<b>1.138.360,78</b>	<b>1.181.790,49</b>	<b>99,29</b>	<b>99,53</b>	<b>96,33</b>
611000	Plaće i naknade troškova zaposlenih	965.471,00	965.471,00	964.634,91	993.427,22	99,91	99,91	97,1
611100	Bruto plaće i naknade	832.940,00	832.940,00	832.121,61	846.666,84	99,9	99,9	98,28
611200	Naknade troškova zaposlenih	132.531,00	132.531,00	132.513,30	146.760,38	99,99	99,99	90,29
612000	Doprinosi poslodavca i ostali doprinosi	87.660,00	87.660,00	87.632,32	88.930,54	99,97	99,97	98,54
612100	Doprinosi poslodavca	87.660,00	87.660,00	87.632,32	88.930,54	99,97	99,97	98,54
613000	Izdaci za materijal, sitan inventar i usluge	93.362,20	90.555,00	86.093,55	99.432,73	92,21	95,07	86,58
613100	Putni troškovi	840	700	697,85	924,5	83,08	99,69	75,48
613200	Izdaci za energiju	52.000,00	52.000,00	50.841,14	51.884,08	97,77	97,77	97,99

613300	Izdaci za komunikaciju i komunalne usluge	21.790,00	21.790,00	19.960,89	22.089,88	91,61	91,61	90,36
613400	Nabavka materijala i sitnog inventara	3.630,00	3.630,00	3.604,19	3.628,70	99,29	99,29	99,32
613700	Izdaci za tekuće održavanje	868,2	868,2	856,54	772,3	98,66	98,66	110,91
613800	Izdaci osiguranja, bankovnih usluga i usl.platnog prometa	606	606	0	522	0	0	0
613900	Ugovorene i druge posebne usluge	13.628,00	10.960,80	10.132,94	19.611,27	74,35	92,45	51,67
	<b>V UKUPNO ZA NABAVKU STALNIH SREDSTAVA</b>	<b>1.000,00</b>	<b>0</b>	<b>0</b>	<b>0</b>	<b>0</b>	<b>n,m</b>	<b>n,m</b>
821000	Izdaci za nabavku stalnih sredstava	1.000,00	0	0	0	0	n,m	n,m
821300	Nabavka opreme	1.000,00	0	0	0	0	n,m	n,m
	<b>SVEUKUPNO RASHODI I IZDACI</b>	<b>1.147.493,20</b>	<b>1.143.686,00</b>	<b>1.138.360,78</b>	<b>1.181.790,49</b>	<b>99,2</b>	<b>99,53</b>	<b>96,33</b>
<b>Organiza</b>	<b>cija=24020004 (OŠ "Seona " Banovici)</b>							
	<b>I UKUPNO TEKUĆI IZDACI</b>	<b>404.250,64</b>	<b>404.250,64</b>	<b>388.619,74</b>	<b>404.937,84</b>	<b>96,13</b>	<b>96,13</b>	<b>95,97</b>
611000	Plaće i naknade troškova zaposlenih	342.846,00	342.846,00	333.644,38	347.517,39	97,32	97,32	96,01
611100	Bruto plaće i naknade	280.830,00	280.830,00	274.666,98	280.468,79	97,81	97,81	97,93
611200	Naknade troškova zaposlenih	62.016,00	62.016,00	58.977,40	67.048,60	95,1	95,1	87,96
612000	Doprinosi poslodavca i ostali doprinosi	29.485,00	29.485,00	28.933,73	29.541,46	98,13	98,13	97,94
612100	Doprinosi poslodavca	29.485,00	29.485,00	28.933,73	29.541,46	98,13	98,13	97,94
613000	Izdaci za materijal, sitan inventar i usluge	31.919,64	31.919,64	26.041,63	27.878,99	81,58	81,58	93,41
613100	Putni troškovi	630	630	540,65	628,4	85,82	85,82	86,04
613200	Izdaci za energiju	16.417,10	16.417,10	16.248,86	16.653,80	98,98	98,98	97,57
613300	Izdaci za komunikaciju i komunalne usluge	4.950,00	4.950,00	4.476,42	4.946,83	90,43	90,43	90,49
613400	Nabavka materijala i sitnog inventara	3.150,00	3.150,00	1.726,70	2.946,25	54,82	54,82	58,61
613500	Izdaci za usluge prijevoza i goriva	300	300	0	0	0	0	n,m
613700	Izdaci za tekuće održavanje	1.997,64	1.997,64	585	474,62	29,28	29,28	123,26
613800	Izdaci osiguranja, bankovnih usluga i usl.platnog prometa	792	792	474	720	59,85	59,85	65,83
613900	Ugovorene i druge posebne usluge	3.682,90	3.682,90	1.990,00	1.509,09	54,03	54,03	131,87
	<b>II UKUPNO TEKUĆI TRANSFERI</b>	<b>2.600,00</b>	<b>2.600,00</b>	<b>1.092,00</b>	<b>2.594,44</b>	<b>42</b>	<b>42</b>	<b>42,09</b>
614000	Tekući transferi i drugi tekući rashodi	2.600,00	2.600,00	1.092,00	2.594,44	42	42	42,09
614200	Tekući transferi pojedincima	2.600,00	2.600,00	1.092,00	2.594,44	42	42	42,09
	<b>SVEUKUPNO RASHODI I IZDACI</b>	<b>406.850,64</b>	<b>406.850,64</b>	<b>389.711,74</b>	<b>407.532,28</b>	<b>95,79</b>	<b>95,79</b>	<b>95,63</b>
<b>Organiza</b>	<b>cija=24020005 (OŠ "Treštenica " Banovici)</b>							
	<b>I UKUPNO TEKUĆI IZDACI</b>	<b>464.330,72</b>	<b>463.559,72</b>	<b>446.208,14</b>	<b>452.008,13</b>	<b>96,1</b>	<b>96,26</b>	<b>98,72</b>
611000	Plaće i naknade troškova zaposlenih	390.387,00	390.387,00	383.234,21	383.708,80	98,17	98,17	99,88
611100	Bruto plaće i naknade	324.180,00	324.180,00	319.663,31	314.716,00	98,61	98,61	101,57
611200	Naknade troškova zaposlenih	66.207,00	66.207,00	63.570,90	68.992,80	96,02	96,02	92,14
612000	Doprinosi poslodavca i ostali doprinosi	34.039,00	34.039,00	33.579,93	33.107,35	98,65	98,65	101,43
612100	Doprinosi poslodavca	34.039,00	34.039,00	33.579,93	33.107,35	98,65	98,65	101,43
613000	Izdaci za materijal, sitan inventar i usluge	39.904,72	39.133,72	29.394,00	35.191,98	73,66	75,11	83,52
613100	Putni troškovi	1.050,00	1.050,00	889,8	1.049,70	84,74	84,74	84,77
613200	Izdaci za energiju	19.000,00	19.000,00	16.867,50	18.810,91	88,78	88,78	89,67



613300	Izdaci za komunikaciju i komunalne usluge	7.600,00	7.600,00	7.104,21	7.594,55	93,48	93,48	93,54
613400	Nabavka materijala i sitnog inventara	3.710,00	3.710,00	1.279,45	3.314,09	34,49	34,49	38,61
613500	Izdaci za usluge prijevoza i goriva	200	200	0	0	0	0	n,m
613700	Izdaci za tekuće održavanje	3.677,72	3.677,72	585	645,5	15,91	15,91	90,63
613800	Izdaci osiguranja, bankovnih usluga i usl.platnog prometa	936	936	519	912	55,45	55,45	56,91
613900	Ugovorene i druge posebne usluge	3.731,00	2.960,00	2.149,04	2.865,23	57,6	72,6	75
	<b>II UKUPNO TEKUĆI TRANSFERI</b>	<b>11.700,00</b>	<b>11.700,00</b>	<b>0</b>	<b>0</b>	<b>0</b>	<b>0</b>	<b>n,m</b>
614000	Tekući transferi i drugi tekući rashodi	11.700,00	11.700,00	0	0	0	0	n,m
614200	Tekući transferi pojedincima	11.700,00	11.700,00	0	0	0	0	n,m
	<b>SVEUKUPNO RASHODI I IZDACI</b>	<b>476.030,72</b>	<b>475.259,72</b>	<b>446.208,14</b>	<b>452.008,13</b>	<b>93,74</b>	<b>93,89</b>	<b>98,72</b>
<b>Organiza</b>	<b>cija=24020006 (OŠ "S.Bašagic" Gradacac)</b>							
	<b>I UKUPNO TEKUĆI IZDACI</b>	<b>1.547.199,39</b>	<b>1.543.143,35</b>	<b>1.529.999,58</b>	<b>1.562.061,08</b>	<b>98,89</b>	<b>99,15</b>	<b>97,95</b>
611000	Plaće i naknade troškova zaposlenih	1.332.730,87	1.332.730,87	1.331.139,99	1.357.167,52	99,88	99,88	98,08
611100	Bruto plaće i naknade	1.157.290,00	1.157.290,00	1.155.733,48	1.152.675,69	99,87	99,87	100,27
611200	Naknade troškova zaposlenih	175.440,87	175.440,87	175.406,51	204.491,83	99,98	99,98	85,78
612000	Doprinosi poslodavca i ostali doprinosi	122.415,00	122.415,00	122.275,52	121.886,13	99,89	99,89	100,32
612100	Doprinosi poslodavca	122.415,00	122.415,00	122.275,52	121.886,13	99,89	99,89	100,32
613000	Izdaci za materijal, sitan inventar i usluge	92.053,52	87.997,48	76.584,07	83.007,43	83,2	87,03	92,26
613100	Putni troškovi	1.660,00	1.160,00	1.152,10	1.159,85	69,4	99,32	99,33
613200	Izdaci za energiju	45.293,00	45.293,00	40.060,08	45.293,18	88,45	88,45	88,45
613300	Izdaci za komunikaciju i komunalne usluge	12.450,00	12.450,00	12.450,00	10.950,02	100	100	113,7
613400	Nabavka materijala i sitnog inventara	7.730,00	6.530,00	4.977,21	5.318,46	64,39	76,22	93,58
613700	Izdaci za tekuće održavanje	7.518,52	7.218,52	6.979,13	7.088,45	92,83	96,68	98,46
613800	Izdaci osiguranja, bankovnih usluga i usl.platnog prometa	3.081,00	3.081,00	2.551,80	2.905,20	82,82	82,82	87,84
613900	Ugovorene i druge posebne usluge	14.321,00	12.264,96	8.413,75	10.292,27	58,75	68,6	81,75
	<b>II UKUPNO TEKUĆI TRANSFERI</b>	<b>50.845,00</b>	<b>50.845,00</b>	<b>50.715,70</b>	<b>49.544,48</b>	<b>99,75</b>	<b>99,75</b>	<b>102,36</b>
614000	Tekući transferi i drugi tekući rashodi	50.845,00	50.845,00	50.715,70	49.544,48	99,75	99,75	102,36
614200	Tekući transferi pojedincima	50.845,00	50.845,00	50.715,70	49.544,48	99,75	99,75	102,36
	<b>V UKUPNO ZA NABAVKU STALNIH SREDSTAVA</b>	<b>4.449,00</b>	<b>0</b>	<b>0</b>	<b>2.828,71</b>	<b>0</b>	<b>n,m</b>	<b>0</b>
821000	Izdaci za nabavku stalnih sredstava	4.449,00	0	0	2.828,71	0	n,m	0
821300	Nabavka opreme	4.449,00	0	0	2.828,71	0	n,m	0
	<b>SVEUKUPNO RASHODI I IZDACI</b>	<b>1.602.493,39</b>	<b>1.593.988,35</b>	<b>1.580.715,28</b>	<b>1.614.434,27</b>	<b>98,64</b>	<b>99,17</b>	<b>97,91</b>
<b>Organiza</b>	<b>cija=24020007 (OŠ "I.G. Kovacic" Gradacac)</b>							
	<b>I UKUPNO TEKUĆI IZDACI</b>	<b>1.224.773,68</b>	<b>1.222.462,28</b>	<b>1.202.444,09</b>	<b>1.233.033,16</b>	<b>98,18</b>	<b>98,36</b>	<b>97,52</b>
611000	Plaće i naknade troškova zaposlenih	1.071.015,00	1.071.015,00	1.059.883,56	1.082.031,05	98,96	98,96	97,95
611100	Bruto plaće i naknade	906.130,00	906.130,00	905.772,71	928.009,83	99,96	99,96	97,6
611200	Naknade troškova zaposlenih	164.885,00	164.885,00	154.110,85	154.021,22	93,47	93,47	100,06
612000	Doprinosi poslodavca i ostali doprinosi	96.810,00	96.810,00	96.266,12	98.404,63	99,44	99,44	97,83
612100	Doprinosi poslodavca	96.810,00	96.810,00	96.266,12	98.404,63	99,44	99,44	97,83

613000	Izdaci za materijal, sitan inventar i usluge	56.948,68	54.637,28	46.294,41	52.597,48	81,29	84,73	88,02
613100	Putni troškovi	410	410	344,32	413,36	83,98	83,98	83,3
613200	Izdaci za energiju	29.680,00	29.680,00	23.111,17	29.677,43	77,87	77,87	77,87
613300	Izdaci za komunikaciju i komunalne usluge	7.800,00	7.800,00	7.800,00	7.799,08	100	100	100,01
613400	Nabavka materijala i sitnog inventara	3.550,00	3.550,00	2.639,58	3.543,14	74,35	74,35	74,5
613700	Izdaci za tekuće održavanje	4.485,68	4.485,68	4.008,14	4.403,43	89,35	89,35	91,02
613800	Izdaci osiguranja, bankovnih usluga i usl.platnog prometa	2.232,00	2.232,00	2.232,00	2.088,00	100	100	106,9
613900	Ugovorene i druge posebne usluge	8.791,00	6.479,60	6.159,20	4.673,04	70,06	95,06	131,8
	<b>II UKUPNO TEKUĆI TRANSFERI</b>	<b>63.355,00</b>	<b>63.355,00</b>	<b>59.441,20</b>	<b>63.352,54</b>	<b>93,82</b>	<b>93,82</b>	<b>93,83</b>
614000	Tekući transferi i drugi tekući rashodi	63.355,00	63.355,00	59.441,20	63.352,54	93,82	93,82	93,83
614200	Tekući transferi pojedincima	63.355,00	63.355,00	59.441,20	63.352,54	93,82	93,82	93,83
	<b>SVEUKUPNO RASHODI I IZDACI</b>	<b>1.288.128,68</b>	<b>1.285.817,28</b>	<b>1.261.885,29</b>	<b>1.296.385,70</b>	<b>97,96</b>	<b>98,14</b>	<b>97,34</b>
<b>Organiza</b>	<b>cija=24020008 (OŠ "Hasan Kikic" Gradacac)</b>							
	<b>I UKUPNO TEKUĆI IZDACI</b>	<b>919.809,96</b>	<b>919.809,96</b>	<b>902.508,74</b>	<b>965.899,97</b>	<b>98,12</b>	<b>98,12</b>	<b>93,44</b>
611000	Plaće i naknade troškova zaposlenih	791.472,00	791.472,00	779.560,04	834.776,58	98,49	98,49	93,39
611100	Bruto plaće i naknade	659.115,00	659.115,00	657.463,81	684.483,54	99,75	99,75	96,05
611200	Naknade troškova zaposlenih	132.357,00	132.357,00	122.096,23	150.293,04	92,25	92,25	81,24
612000	Doprinosi poslodavca i ostali doprinosi	69.210,00	69.210,00	69.142,44	72.504,70	99,9	99,9	95,36
612100	Doprinosi poslodavca	69.210,00	69.210,00	69.142,44	72.504,70	99,9	99,9	95,36
613000	Izdaci za materijal, sitan inventar i usluge	59.127,96	59.127,96	53.806,26	58.618,69	91	91	91,79
613100	Putni troškovi	680	680	654,08	672	96,19	96,19	97,33
613200	Izdaci za energiju	38.150,00	38.150,00	38.149,97	38.149,39	100	100	100
613300	Izdaci za komunikaciju i komunalne usluge	8.270,00	8.270,00	7.630,85	8.269,09	92,27	92,27	92,28
613400	Nabavka materijala i sitnog inventara	2.760,00	2.760,00	1.167,76	2.760,80	42,31	42,31	42,3
613700	Izdaci za tekuće održavanje	3.517,96	3.517,96	2.484,50	3.454,67	70,62	70,62	71,92
613800	Izdaci osiguranja, bankovnih usluga i usl.platnog prometa	1.800,00	1.800,00	0	1.413,10	0	0	0
613900	Ugovorene i druge posebne usluge	3.950,00	3.950,00	3.719,10	3.899,64	94,15	94,15	95,37
	<b>II UKUPNO TEKUĆI TRANSFERI</b>	<b>25.542,00</b>	<b>25.542,00</b>	<b>24.984,70</b>	<b>17.542,00</b>	<b>97,82</b>	<b>97,82</b>	<b>142,43</b>
614000	Tekući transferi i drugi tekući rashodi	25.542,00	25.542,00	24.984,70	17.542,00	97,82	97,82	142,43
614200	Tekući transferi pojedincima	25.542,00	25.542,00	24.984,70	17.542,00	97,82	97,82	142,43
	<b>SVEUKUPNO RASHODI I IZDACI</b>	<b>945.351,96</b>	<b>945.351,96</b>	<b>927.493,44</b>	<b>983.441,97</b>	<b>98,11</b>	<b>98,11</b>	<b>94,31</b>
<b>Organiza</b>	<b>cija=24020009 (OŠ "H.Kreševljaković" Gradačac)</b>							
	<b>I UKUPNO TEKUĆI IZDACI</b>	<b>664.002,36</b>	<b>664.002,36</b>	<b>657.808,61</b>	<b>666.873,30</b>	<b>99,07</b>	<b>99,07</b>	<b>98,64</b>
611000	Plaće i naknade troškova zaposlenih	589.494,00	589.494,00	586.252,95	595.221,79	99,45	99,45	98,49
611100	Bruto plaće i naknade	497.860,00	497.860,00	494.626,74	487.856,09	99,35	99,35	101,39
611200	Naknade troškova zaposlenih	91.634,00	91.634,00	91.626,21	107.365,70	99,99	99,99	85,34
612000	Doprinosi poslodavca i ostali doprinosi	52.475,00	52.475,00	52.367,34	51.341,13	99,79	99,79	102
612100	Doprinosi poslodavca	52.475,00	52.475,00	52.367,34	51.341,13	99,79	99,79	102
613000	Izdaci za materijal, sitan inventar i usluge	22.033,36	22.033,36	19.188,32	20.310,38	87,09	87,09	94,48

613100	Putni troškovi	320	320	300,88	314,6	94,03	94,02	95,64
613200	Izdaci za energiju	11.820,00	11.820,00	10.185,73	10.919,28	86,17	86,17	93,28
613300	Izdaci za komunikaciju i komunalne usluge	3.250,00	3.250,00	3.239,22	3.251,39	99,67	99,67	99,63
613400	Nabavka materijala i sitnog inventara	1.190,00	1.190,00	1.055,62	1.191,02	88,71	88,71	88,63
613700	Izdaci za tekuće održavanje	1.685,36	1.685,36	1.132,09	1.636,32	67,17	67,17	69,19
613800	Izdaci osiguranja, bankovnih usluga i usl.platnog prometa	1.188,00	1.188,00	952,1	558	80,14	80,14	170,63
613900	Ugovorene i druge posebne usluge	2.580,00	2.580,00	2.322,68	2.439,77	90,03	90,03	95,2
	<b>V UKUPNO ZA NABAVKU STALNIH SREDSTAVA</b>	<b>45.000,00</b>	<b>45.000,00</b>	<b>45.000,00</b>	<b>0</b>	<b>100</b>	<b>100</b>	<b>n,m</b>
821000	Izdaci za nabavku stalnih sredstava	45.000,00	45.000,00	45.000,00	0	100	100	n,m
821200	Nabavka građevina	45.000,00	45.000,00	45.000,00	0	100	100	n,m
	<b>SVEUKUPNO RASHODI I IZDACI</b>	<b>709.002,36</b>	<b>709.002,36</b>	<b>702.808,61</b>	<b>666.873,30</b>	<b>99,13</b>	<b>99,13</b>	<b>105,39</b>
<b>Organiza</b>	<b>cija=24020010 (OŠ "Srnice" Gradacac- "M.Beg K.L.J.")</b>							
	<b>I UKUPNO TEKUĆI IZDACI</b>	<b>877.438,44</b>	<b>876.994,44</b>	<b>852.701,33</b>	<b>854.156,24</b>	<b>97,18</b>	<b>97,23</b>	<b>99,83</b>
611000	Plaće i naknade troškova zaposlenih	757.445,00	757.445,00	741.067,09	742.375,82	97,84	97,84	99,82
611100	Bruto plaće i naknade	633.000,00	633.000,00	629.632,78	613.334,26	99,47	99,47	102,66
611200	Naknade troškova zaposlenih	124.445,00	124.445,00	111.434,31	129.041,56	89,55	89,55	86,36
612000	Doprinosi poslodavca i ostali doprinosi	67.085,00	67.085,00	66.622,31	64.433,25	99,31	99,31	103,4
612100	Doprinosi poslodavca	67.085,00	67.085,00	66.622,31	64.433,25	99,31	99,31	103,4
613000	Izdaci za materijal, sitan inventar i usluge	52.908,44	52.464,44	45.011,93	47.347,17	85,08	85,8	95,07
613100	Putni troškovi	410	410	409,86	414	99,97	99,97	99
613200	Izdaci za energiju	31.834,00	31.834,00	27.578,59	26.174,31	86,63	86,63	105,37
613300	Izdaci za komunikaciju i komunalne usluge	8.370,00	8.370,00	7.063,75	8.364,09	84,39	84,39	84,45
613400	Nabavka materijala i sitnog inventara	2.346,00	2.050,00	1.530,96	2.046,33	65,26	74,68	74,81
613500	Izdaci za usluge prijevoza i goriva	50	50	49,98	45,98	99,96	99,96	108,7
613700	Izdaci za tekuće održavanje	4.098,44	3.950,44	3.495,73	3.157,56	85,29	88,49	110,71
613800	Izdaci osiguranja, bankovnih usluga i usl.platnog prometa	1.700,00	1.700,00	1.518,00	1.818,00	89,29	89,29	83,5
613900	Ugovorene i druge posebne usluge	4.100,00	4.100,00	3.365,06	5.326,90	82,07	82,07	63,17
	<b>II UKUPNO TEKUĆI TRANSFERI</b>	<b>47.190,00</b>	<b>47.190,00</b>	<b>43.301,50</b>	<b>47.187,60</b>	<b>91,76</b>	<b>91,76</b>	<b>91,76</b>
614000	Tekući transferi i drugi tekući rashodi	47.190,00	47.190,00	43.301,50	47.187,60	91,76	91,76	91,76
614200	Tekući transferi pojedincima	47.190,00	47.190,00	43.301,50	47.187,60	91,76	91,76	91,76
	<b>V UKUPNO ZA NABAVKU STALNIH SREDSTAVA</b>	<b>0</b>	<b>3.149,00</b>	<b>3.149,00</b>	<b>0</b>	<b>n,m</b>	<b>100</b>	<b>n,m</b>
821000	Izdaci za nabavku stalnih sredstava	0	3.149,00	3.149,00	0	n,m	100	n,m
821200	Nabavka građevina	0	3.149,00	3.149,00	0	n,m	100	n,m
	<b>SVEUKUPNO RASHODI I IZDACI</b>	<b>924.628,44</b>	<b>927.333,44</b>	<b>899.151,83</b>	<b>901.343,84</b>	<b>97,24</b>	<b>96,96</b>	<b>99,76</b>
<b>Organiza</b>	<b>cija=24020011 (OŠ "E. Mulabdic" Gradacac)</b>							
	<b>I UKUPNO TEKUĆI IZDACI</b>	<b>755.811,60</b>	<b>755.611,60</b>	<b>748.126,77</b>	<b>757.057,27</b>	<b>98,98</b>	<b>99,01</b>	<b>98,82</b>
611000	Plaće i naknade troškova zaposlenih	663.050,68	663.050,68	657.360,53	667.115,13	99,14	99,14	98,54
611100	Bruto plaće i naknade	558.960,00	558.960,00	557.751,66	551.196,09	99,78	99,78	101,19
611200	Naknade troškova zaposlenih	104.090,68	104.090,68	99.608,87	115.919,04	95,69	95,69	85,93

612000	Doprinosi poslodavca i ostali doprinosi	59.090,00	59.090,00	59.039,13	58.399,44	99,91	99,91	101,1
612100	Doprinosi poslodavca	59.090,00	59.090,00	59.039,13	58.399,44	99,91	99,91	101,1
613000	Izdaci za materijal, sitan inventar i usluge	33.670,92	33.470,92	31.727,11	31.542,70	94,23	94,79	100,58
613100	Putni troškovi	410	410	409,5	409,5	99,88	99,88	100
613200	Izdaci za energiju	22.110,00	22.110,00	21.475,91	22.107,29	97,13	97,13	97,14
613300	Izdaci za komunikaciju i komunalne usluge	3.320,00	3.320,00	3.262,99	3.320,97	98,28	98,28	98,25
613400	Nabavka materijala i sitnog inventara	1.400,00	1.200,00	1.199,71	1.196,70	85,69	99,98	100,25
613500	Izdaci za usluge prijevoza i goriva	110	110	108,62	112	98,75	98,75	96,98
613700	Izdaci za tekuće održavanje	1.052,92	1.052,92	1.051,43	616,43	99,86	99,86	170,57
613800	Izdaci osiguranja, bankovnih usluga i usl.platnog prometa	1.548,00	1.548,00	726	840	46,9	46,9	86,43
613900	Ugovorene i druge posebne usluge	3.720,00	3.720,00	3.492,95	2.939,81	93,9	93,9	118,82
	<b>II UKUPNO TEKUĆI TRANSFERI</b>	<b>35.280,00</b>	<b>35.280,00</b>	<b>33.173,73</b>	<b>31.825,46</b>	<b>94,03</b>	<b>94,03</b>	<b>104,24</b>
614000	Tekući transferi i drugi tekući rashodi	35.280,00	35.280,00	33.173,73	31.825,46	94,03	94,03	104,24
614200	Tekući transferi pojedincima	35.280,00	35.280,00	33.173,73	31.825,46	94,03	94,03	104,24
	<b>SVEUKUPNO RASHODI I IZDACI</b>	<b>791.091,60</b>	<b>790.891,60</b>	<b>781.300,50</b>	<b>788.882,73</b>	<b>98,76</b>	<b>98,79</b>	<b>99,04</b>
<b>Organiza</b>	<b>cija=24020012 (OŠ "M.Č.Ćatic" Gradacac)</b>							
	<b>I UKUPNO TEKUĆI IZDACI</b>	<b>801.396,28</b>	<b>800.006,78</b>	<b>788.480,44</b>	<b>839.735,63</b>	<b>98,39</b>	<b>98,56</b>	<b>93,9</b>
611000	Plaće i naknade troškova zaposlenih	701.379,88	701.379,88	691.700,82	741.717,48	98,62	98,62	93,26
611100	Bruto plaće i naknade	598.520,00	598.520,00	593.522,18	611.439,63	99,16	99,16	97,07
611200	Naknade troškova zaposlenih	102.859,88	102.859,88	98.178,64	130.277,85	95,45	95,45	75,36
612000	Doprinosi poslodavca i ostali doprinosi	63.060,00	63.060,00	62.632,43	65.364,97	99,32	99,32	95,82
612100	Doprinosi poslodavca	63.060,00	63.060,00	62.632,43	65.364,97	99,32	99,32	95,82
613000	Izdaci za materijal, sitan inventar i usluge	36.956,40	35.566,90	34.147,19	32.653,18	92,4	96,01	104,58
613100	Putni troškovi	210	210	208,8	208	99,43	99,43	100,38
613200	Izdaci za energiju	19.320,00	19.320,00	19.267,93	19.316,47	99,73	99,73	99,75
613300	Izdaci za komunikaciju i komunalne usluge	3.920,00	3.920,00	3.861,64	3.911,40	98,51	98,51	98,73
613400	Nabavka materijala i sitnog inventara	2.350,00	2.150,00	2.142,59	2.145,72	91,17	99,66	99,85
613500	Izdaci za usluge prijevoza i goriva	50	50	49,27	47,8	98,54	98,54	103,08
613700	Izdaci za tekuće održavanje	2.880,40	2.880,40	2.860,57	2.834,28	99,31	99,31	100,93
613800	Izdaci osiguranja, bankovnih usluga i usl.platnog prometa	1.584,00	1.584,00	705	987	44,51	44,51	71,43
613900	Ugovorene i druge posebne usluge	6.642,00	5.452,50	5.051,39	3.202,51	76,05	92,64	157,73
	<b>II UKUPNO TEKUĆI TRANSFERI</b>	<b>6.745,00</b>	<b>6.745,00</b>	<b>6.704,25</b>	<b>7.842,38</b>	<b>99,4</b>	<b>99,4</b>	<b>85,49</b>
614000	Tekući transferi i drugi tekući rashodi	6.745,00	6.745,00	6.704,25	7.842,38	99,4	99,4	85,49
614200	Tekući transferi pojedincima	6.745,00	6.745,00	6.704,25	7.842,38	99,4	99,4	85,49
	<b>SVEUKUPNO RASHODI I IZDACI</b>	<b>808.141,28</b>	<b>806.751,78</b>	<b>795.184,69</b>	<b>847.578,01</b>	<b>98,4</b>	<b>98,57</b>	<b>93,82</b>
<b>Organiza</b>	<b>cija=24020013 (OŠ "Kalesija" Kalesija)</b>							
	<b>I UKUPNO TEKUĆI IZDACI</b>	<b>1.427.077,28</b>	<b>1.416.523,46</b>	<b>1.397.554,20</b>	<b>1.465.073,67</b>	<b>97,93</b>	<b>98,66</b>	<b>95,39</b>
611000	Plaće i naknade troškova zaposlenih	1.235.615,00	1.235.615,00	1.227.104,15	1.283.891,92	99,31	99,31	95,58
611100	Bruto plaće i naknade	1.062.470,00	1.062.470,00	1.057.583,96	1.091.174,22	99,54	99,54	96,92

611200	Naknade troškova zaposlenih	173.145,00	173.145,00	169.520,19	192.717,70	97,91	97,91	87,96
612000	Doprinosi poslodavca i ostali doprinosi	111.775,00	111.775,00	111.095,42	115.274,07	99,39	99,39	96,38
612100	Doprinosi poslodavca	111.775,00	111.775,00	111.095,42	115.274,07	99,39	99,39	96,38
613000	Izdaci za materijal, sitan inventar i usluge	79.687,28	69.133,46	59.354,63	65.907,68	74,48	85,86	90,06
613100	Putni troškovi	460	460	313	457,85	68,04	68,04	68,36
613200	Izdaci za energiju	35.050,00	35.050,00	29.443,85	38.551,68	84,01	84,01	76,38
613300	Izdaci za komunikaciju i komunalne usluge	7.270,00	7.270,00	6.550,54	5.514,11	90,1	90,1	118,8
613400	Nabavka materijala i sitnog inventara	4.210,00	3.710,00	3.654,25	3.710,40	86,8	98,5	98,49
613500	Izdaci za usluge prijevoza i goriva	80	80	35,15	73	43,94	43,94	48,15
613700	Izdaci za tekuće održavanje	4.838,28	4.838,28	4.756,11	3.537,38	98,3	98,3	134,45
613800	Izdaci osiguranja, bankovnih usluga i usl.platnog prometa	1.810,00	1.810,00	1.491,00	2.520,00	82,38	82,38	59,17
613900	Ugovorene i druge posebne usluge	25.969,00	15.915,18	13.110,73	11.543,26	50,49	82,38	113,58
	<b>II UKUPNO TEKUĆI TRANSFERI</b>	<b>11.416,89</b>	<b>11.416,89</b>	<b>11.416,89</b>	<b>13.926,78</b>	<b>100</b>	<b>100</b>	<b>81,98</b>
614000	Tekući transferi i drugi tekući rashodi	11.416,89	11.416,89	11.416,89	13.926,78	100	100	81,98
614200	Tekući transferi pojedincima	11.416,89	11.416,89	11.416,89	13.926,78	100	100	81,98
	<b>SVEUKUPNO RASHODI I IZDACI</b>	<b>1.438.494,17</b>	<b>1.427.940,35</b>	<b>1.408.971,09</b>	<b>1.479.000,45</b>	<b>97,95</b>	<b>98,67</b>	<b>95,27</b>
<b>Organiza</b>	<b>cija=24020014 (OŠ "G. Rainci" Kalesija)</b>							
	<b>I UKUPNO TEKUĆI IZDACI</b>	<b>1.164.689,81</b>	<b>1.154.746,69</b>	<b>1.138.043,68</b>	<b>1.176.737,64</b>	<b>97,71</b>	<b>98,55</b>	<b>96,71</b>
611000	Plaće i naknade troškova zaposlenih	1.001.412,00	1.001.412,00	991.481,07	1.022.304,65	99,01	99,01	96,98
611100	Bruto plaće i naknade	863.000,00	863.000,00	858.330,35	863.932,49	99,46	99,46	99,35
611200	Naknade troškova zaposlenih	138.412,00	138.412,00	133.150,72	158.372,16	96,2	96,2	84,07
612000	Doprinosi poslodavca i ostali doprinosi	90.615,00	90.615,00	90.166,29	91.563,95	99,5	99,5	98,47
612100	Doprinosi poslodavca	90.615,00	90.615,00	90.166,29	91.563,95	99,5	99,5	98,47
613000	Izdaci za materijal, sitan inventar i usluge	72.662,81	62.719,69	56.396,32	62.869,04	77,61	89,92	89,7
613100	Putni troškovi	550	250	194	245	35,27	77,6	79,18
613200	Izdaci za energiju	32.490,00	32.490,00	30.402,39	32.485,60	93,57	93,57	93,59
613300	Izdaci za komunikaciju i komunalne usluge	4.710,00	4.710,00	4.169,46	4.286,61	88,52	88,52	97,27
613400	Nabavka materijala i sitnog inventara	5.190,00	4.690,00	3.484,80	4.693,60	67,14	74,3	74,25
613700	Izdaci za tekuće održavanje	8.577,81	7.877,81	6.353,07	9.566,30	74,06	80,65	66,41
613800	Izdaci osiguranja, bankovnih usluga i usl.platnog prometa	2.090,00	2.090,00	1.911,00	2.088,00	91,44	91,44	91,52
613900	Ugovorene i druge posebne usluge	19.055,00	10.611,88	9.881,60	9.503,93	51,86	93,12	103,97
	<b>II UKUPNO TEKUĆI TRANSFERI</b>	<b>13.737,00</b>	<b>13.737,00</b>	<b>13.736,55</b>	<b>10.781,30</b>	<b>100</b>	<b>100</b>	<b>127,41</b>
614000	Tekući transferi i drugi tekući rashodi	13.737,00	13.737,00	13.736,55	10.781,30	100	100	127,41
614200	Tekući transferi pojedincima	11.225,00	11.225,00	11.224,55	10.781,30	100	100	104,11
614800	Drugi tekući rashodi	2.512,00	2.512,00	2.512,00	0	100	100	n,m
	<b>V UKUPNO ZA NABAVKU STALNIH SREDSTAVA</b>	<b>0</b>	<b>21.331,50</b>	<b>3.031,50</b>	<b>0</b>	<b>n,m</b>	<b>14,21</b>	<b>n,m</b>
821000	Izdaci za nabavku stalnih sredstava	0	21.331,50	3.031,50	0	n,m	14,21	n,m
821600	Rekonstrukcija i investicijsko održavanje	0	21.331,50	3.031,50	0	n,m	14,21	n,m
	<b>SVEUKUPNO RASHODI I IZDACI</b>	<b>1.178.426,81</b>	<b>1.189.815,19</b>	<b>1.154.811,73</b>	<b>1.187.518,94</b>	<b>98</b>	<b>97,06</b>	<b>97,25</b>

<b>Organiza</b>	<b>cija=24020015 (OŠ "Tojšići" Kalesija)</b>							
	<b>I UKUPNO TEKUĆI IZDACI</b>	<b>1.224.282,81</b>	<b>1.218.615,51</b>	<b>1.211.559,52</b>	<b>1.260.556,55</b>	<b>98,96</b>	<b>99,42</b>	<b>96,11</b>
611000	Plaće i naknade troškova zaposlenih	1.065.904,96	1.065.904,96	1.065.503,43	1.097.637,90	99,96	99,96	97,07
611100	Bruto plaće i naknade	921.850,00	921.850,00	921.794,84	924.637,18	99,99	99,99	99,69
611200	Naknade troškova zaposlenih	144.054,96	144.054,96	143.708,59	173.000,72	99,76	99,76	83,07
612000	Doprinosi poslodavca i ostali doprinosi	96.935,00	96.935,00	96.916,63	98.115,56	99,98	99,98	98,78
612100	Doprinosi poslodavca	96.935,00	96.935,00	96.916,63	98.115,56	99,98	99,98	98,78
613000	Izdaci za materijal, sitan inventar i usluge	61.442,85	55.775,55	49.139,46	64.803,09	79,98	88,1	75,83
613100	Putni troškovi	790	790	279	786,6	35,32	35,32	35,47
613200	Izdaci za energiju	30.880,00	30.880,00	26.739,46	30.875,44	86,59	86,59	86,6
613300	Izdaci za komunikaciju i komunalne usluge	3.090,00	3.090,00	2.799,20	2.604,33	90,59	90,59	107,48
613400	Nabavka materijala i sitnog inventara	4.680,00	4.680,00	3.460,09	4.673,25	73,93	73,93	74,04
613700	Izdaci za tekuće održavanje	4.477,85	4.477,85	4.415,17	4.387,23	98,6	98,6	100,64
613800	Izdaci osiguranja, bankovnih usluga i usl.platnog prometa	2.520,00	2.520,00	2.340,00	2.520,00	92,86	92,86	92,86
613900	Ugovorene i druge posebne usluge	15.005,00	9.337,70	9.106,54	18.956,24	60,69	97,52	48,04
	<b>II UKUPNO TEKUĆI TRANSFERI</b>	<b>14.700,00</b>	<b>14.700,00</b>	<b>11.806,70</b>	<b>14.699,70</b>	<b>80,32</b>	<b>80,32</b>	<b>80,32</b>
614000	Tekući transferi i drugi tekući rashodi	14.700,00	14.700,00	11.806,70	14.699,70	80,32	80,32	80,32
614200	Tekući transferi pojedincima	14.700,00	14.700,00	11.806,70	14.699,70	80,32	80,32	80,32
	<b>SVEUKUPNO RASHODI I IZDACI</b>	<b>1.238.982,81</b>	<b>1.233.315,51</b>	<b>1.223.366,22</b>	<b>1.275.256,25</b>	<b>98,74</b>	<b>99,19</b>	<b>95,93</b>
<b>Organiza</b>	<b>cija=24020016 (OŠ "Memici" Kalesija)</b>							
	<b>I UKUPNO TEKUĆI IZDACI</b>	<b>794.256,40</b>	<b>794.256,40</b>	<b>784.197,29</b>	<b>781.501,60</b>	<b>98,73</b>	<b>98,73</b>	<b>100,34</b>
611000	Plaće i naknade troškova zaposlenih	688.751,00	688.751,00	684.228,46	685.500,54	99,34	99,34	99,81
611100	Bruto plaće i naknade	597.190,00	597.190,00	596.796,96	578.872,57	99,93	99,93	103,1
611200	Naknade troškova zaposlenih	91.561,00	91.561,00	87.431,50	106.627,97	95,49	95,49	82
612000	Doprinosi poslodavca i ostali doprinosi	63.005,00	63.005,00	62.958,69	60.852,59	99,93	99,93	103,46
612100	Doprinosi poslodavca	63.005,00	63.005,00	62.958,69	60.852,59	99,93	99,93	103,46
613000	Izdaci za materijal, sitan inventar i usluge	42.500,40	42.500,40	37.010,14	35.148,47	87,08	87,08	105,3
613100	Putni troškovi	430	430	391,66	427,08	91,08	91,08	91,71
613200	Izdaci za energiju	22.000,00	22.000,00	21.418,90	20.930,48	97,36	97,36	102,33
613300	Izdaci za komunikaciju i komunalne usluge	2.500,00	2.500,00	2.262,65	1.494,20	90,51	90,51	151,43
613400	Nabavka materijala i sitnog inventara	3.160,00	3.160,00	2.980,97	3.156,84	94,33	94,33	94,43
613500	Izdaci za usluge prijevoza i goriva	50	50	0	50	0	0	0
613700	Izdaci za tekuće održavanje	4.240,40	4.240,40	3.130,55	4.185,35	73,83	73,83	74,8
613800	Izdaci osiguranja, bankovnih usluga i usl.platnog prometa	1.430,00	1.430,00	1.332,00	1.332,00	93,15	93,15	100
613900	Ugovorene i druge posebne usluge	8.690,00	8.690,00	5.493,41	3.572,52	63,22	63,22	153,77
	<b>II UKUPNO TEKUĆI TRANSFERI</b>	<b>31.200,00</b>	<b>31.200,00</b>	<b>31.200,00</b>	<b>30.297,83</b>	<b>100</b>	<b>100</b>	<b>102,98</b>
614000	Tekući transferi i drugi tekući rashodi	31.200,00	31.200,00	31.200,00	30.297,83	100	100	102,98
614200	Tekući transferi pojedincima	31.200,00	31.200,00	31.200,00	30.297,83	100	100	102,98
	<b>SVEUKUPNO RASHODI I IZDACI</b>	<b>825.456,40</b>	<b>825.456,40</b>	<b>815.397,29</b>	<b>811.799,43</b>	<b>98,78</b>	<b>98,78</b>	<b>100,44</b>

<b>Organiza</b>	<b>cija=24020017 (OŠ "Vukovije" Kalesija)</b>							
	<b>I UKUPNO TEKUĆI IZDACI</b>	<b>1.006.714,75</b>	<b>993.067,65</b>	<b>987.819,03</b>	<b>1.000.147,20</b>	<b>98,12</b>	<b>99,47</b>	<b>98,77</b>
611000	Plaće i naknade troškova zaposlenih	862.174,00	862.174,00	859.008,47	859.672,78	99,63	99,63	99,92
611100	Bruto plaće i naknade	739.835,00	739.835,00	739.067,39	729.137,26	99,9	99,9	101,36
611200	Naknade troškova zaposlenih	122.339,00	122.339,00	119.941,08	130.535,52	98,04	98,04	91,88
612000	Doprinosi poslodavca i ostali doprinosi	77.780,00	77.780,00	77.736,08	76.767,97	99,94	99,94	101,26
612100	Doprinosi poslodavca	77.780,00	77.780,00	77.736,08	76.767,97	99,94	99,94	101,26
613000	Izdaci za materijal, sitan inventar i usluge	66.760,75	53.113,65	51.074,48	63.706,45	76,5	96,16	80,17
613100	Putni troškovi	410	410	300	405,8	73,17	73,17	73,93
613200	Izdaci za energiju	30.540,00	30.540,00	29.738,05	30.742,03	97,37	97,37	96,73
613300	Izdaci za komunikaciju i komunalne usluge	3.490,00	3.490,00	3.286,85	5.585,60	94,18	94,18	58,85
613400	Nabavka materijala i sitnog inventara	3.290,00	2.990,00	2.973,51	2.990,40	90,38	99,45	99,44
613500	Izdaci za usluge prijevoza i goriva	500	0	0	200	0	n,m	0
613700	Izdaci za tekuće održavanje	4.452,75	4.052,75	3.948,90	3.994,80	88,68	97,44	98,85
613800	Izdaci osiguranja, bankovnih usluga i usl.platnog prometa	1.728,00	1.728,00	1.146,00	1.728,00	66,32	66,32	66,32
613900	Ugovorene i druge posebne usluge	22.350,00	9.902,90	9.681,17	18.059,82	43,32	97,76	53,61
	<b>SVEUKUPNO RASHODI I IZDACI</b>	<b>1.006.714,75</b>	<b>993.067,65</b>	<b>987.819,03</b>	<b>1.000.147,20</b>	<b>98,12</b>	<b>99,47</b>	<b>98,77</b>
<b>Organiza</b>	<b>cija=24020018 (O.Š. "Kladanj" Kladanj)</b>							
	<b>I UKUPNO TEKUĆI IZDACI</b>	<b>1.435.965,36</b>	<b>1.418.115,36</b>	<b>1.392.727,28</b>	<b>1.418.993,29</b>	<b>96,99</b>	<b>98,21</b>	<b>98,15</b>
611000	Plaće i naknade troškova zaposlenih	1.221.870,00	1.221.870,00	1.209.725,19	1.225.261,80	99,01	99,01	98,73
611100	Bruto plaće i naknade	1.026.990,00	1.026.990,00	1.025.856,56	1.016.219,92	99,89	99,89	100,95
611200	Naknade troškova zaposlenih	194.880,00	194.880,00	183.868,63	209.041,88	94,35	94,35	87,96
612000	Doprinosi poslodavca i ostali doprinosi	108.535,00	108.535,00	108.528,88	107.812,04	99,99	99,99	100,66
612100	Doprinosi poslodavca	108.535,00	108.535,00	108.528,88	107.812,04	99,99	99,99	100,66
613000	Izdaci za materijal, sitan inventar i usluge	105.560,36	87.710,36	74.473,21	85.919,45	70,55	84,91	86,68
613100	Putni troškovi	1.370,00	1.370,00	1.110,98	1.123,06	81,09	81,09	98,92
613200	Izdaci za energiju	50.610,00	50.610,00	40.527,65	50.604,68	80,08	80,08	80,09
613300	Izdaci za komunikaciju i komunalne usluge	12.610,00	12.610,00	11.515,24	11.612,68	91,32	91,32	99,16
613400	Nabavka materijala i sitnog inventara	5.080,00	4.580,00	4.568,82	4.573,40	89,94	99,76	99,9
613500	Izdaci za usluge prijevoza i goriva	560	560	560	560	100	100	100
613700	Izdaci za tekuće održavanje	6.880,36	6.880,36	5.804,02	7.785,34	84,36	84,36	74,55
613800	Izdaci osiguranja, bankovnih usluga i usl.platnog prometa	2.700,00	2.700,00	2.700,00	2.700,00	100	100	100
613900	Ugovorene i druge posebne usluge	25.750,00	8.400,00	7.686,50	6.960,29	29,85	91,51	110,43
	<b>II UKUPNO TEKUĆI TRANSFERI</b>	<b>44.055,00</b>	<b>44.055,00</b>	<b>43.591,00</b>	<b>43.605,00</b>	<b>98,95</b>	<b>98,95</b>	<b>99,97</b>
614000	Tekući transferi i drugi tekući rashodi	44.055,00	44.055,00	43.591,00	43.605,00	98,95	98,95	99,97
614200	Tekući transferi pojedincima	44.055,00	44.055,00	43.591,00	43.605,00	98,95	98,95	99,97
	<b>V UKUPNO ZA NABAVKU STALNIH SREDSTAVA</b>	<b>0</b>	<b>0</b>	<b>0</b>	<b>500</b>	<b>n,m</b>	<b>n,m</b>	<b>0</b>
821000	Izdaci za nabavku stalnih sredstava	0	0	0	500	n,m	n,m	0
821300	Nabavka opreme	0	0	0	500	n,m	n,m	0

	<b>SVEUKUPNO RASHODI I IZDACI</b>	<b>1.480.020,36</b>	<b>1.462.170,36</b>	<b>1.436.318,28</b>	<b>1.463.098,29</b>	<b>97,05</b>	<b>98,23</b>	<b>98,17</b>
<b>Organiza</b>	<b>cija=24020019 (O.Š. "Stupari " Kladanj)</b>							
	<b>I UKUPNO TEKUĆI IZDACI</b>	<b>849.190,20</b>	<b>838.957,00</b>	<b>818.254,62</b>	<b>873.468,08</b>	<b>96,36</b>	<b>97,53</b>	<b>93,68</b>
611000	Plaće i naknade troškova zaposlenih	714.490,00	714.490,00	694.595,91	748.719,40	97,22	97,22	92,77
611100	Bruto plaće i naknade	589.350,00	589.350,00	589.021,80	618.173,18	99,94	99,94	95,28
611200	Naknade troškova zaposlenih	125.140,00	125.140,00	105.574,11	130.546,22	84,36	84,36	80,87
612000	Doprinosi poslodavca i ostali doprinosi	61.885,00	61.885,00	61.847,32	65.042,75	99,94	99,94	95,09
612100	Doprinosi poslodavca	61.885,00	61.885,00	61.847,32	65.042,75	99,94	99,94	95,09
613000	Izdaci za materijal, sitan inventar i usluge	72.815,20	62.582,00	61.811,39	59.705,93	84,89	98,77	103,53
613100	Putni troškovi	370	370	296,99	367,5	80,27	80,27	80,81
613200	Izdaci za energiju	36.280,00	36.280,00	36.280,00	36.200,00	100	100	100,22
613300	Izdaci za komunikaciju i komunalne usluge	8.930,00	8.930,00	8.734,91	7.786,15	97,82	97,82	112,19
613400	Nabavka materijala i sitnog inventara	3.610,00	2.610,00	2.555,01	2.604,72	70,78	97,89	98,09
613500	Izdaci za usluge prijevoza i goriva	1.200,00	700	525	699,19	43,75	75	75,09
613700	Izdaci za tekuće održavanje	9.130,20	6.130,20	5.954,95	6.079,00	65,22	97,14	97,96
613800	Izdaci osiguranja, bankovnih usluga i usl.platnog prometa	1.785,00	1.785,00	1.764,00	1.615,20	98,82	98,82	109,21
613900	Ugovorene i druge posebne usluge	11.510,00	5.776,80	5.700,53	4.354,17	49,53	98,68	130,92
	<b>II UKUPNO TEKUĆI TRANSFERI</b>	<b>99.507,78</b>	<b>99.507,78</b>	<b>99.507,72</b>	<b>97.284,15</b>	<b>100</b>	<b>100</b>	<b>102,29</b>
614000	Tekući transferi i drugi tekući rashodi	99.507,78	99.507,78	99.507,72	97.284,15	100	100	102,29
614200	Tekući transferi pojedincima	99.507,78	99.507,78	99.507,72	97.284,15	100	100	102,29
	<b>V UKUPNO ZA NABAVKU STALNIH SREDSTAVA</b>	<b>22.000,00</b>	<b>0</b>	<b>0</b>	<b>0</b>	<b>0</b>	<b>n,m</b>	<b>n,m</b>
821000	Izdaci za nabavku stalnih sredstava	22.000,00	0	0	0	0	n,m	n,m
821300	Nabavka opreme	2.000,00	0	0	0	0	n,m	n,m
821600	Rekonstrukcija i investicijsko održavanje	20.000,00	0	0	0	0	n,m	n,m
	<b>SVEUKUPNO RASHODI I IZDACI</b>	<b>970.697,98</b>	<b>938.464,78</b>	<b>917.762,34</b>	<b>970.752,23</b>	<b>94,55</b>	<b>97,79</b>	<b>94,54</b>
<b>Organiza</b>	<b>cija=24020020 (O.Š. "Celic" Celic)</b>							
	<b>I UKUPNO TEKUĆI IZDACI</b>	<b>792.433,20</b>	<b>791.883,20</b>	<b>777.122,16</b>	<b>839.249,73</b>	<b>98,07</b>	<b>98,14</b>	<b>92,6</b>
611000	Plaće i naknade troškova zaposlenih	688.974,00	688.974,00	676.394,62	735.318,01	98,17	98,17	91,99
611100	Bruto plaće i naknade	583.610,00	583.610,00	578.045,62	603.711,92	99,05	99,05	95,75
611200	Naknade troškova zaposlenih	105.364,00	105.364,00	98.349,00	131.606,09	93,34	93,34	74,73
612000	Doprinosi poslodavca i ostali doprinosi	61.595,00	61.595,00	60.820,72	63.409,44	98,74	98,74	95,92
612100	Doprinosi poslodavca	61.595,00	61.595,00	60.820,72	63.409,44	98,74	98,74	95,92
613000	Izdaci za materijal, sitan inventar i usluge	41.864,20	41.314,20	39.906,82	40.522,28	95,32	96,59	98,48
613100	Putni troškovi	400	400	250	400	62,5	62,5	62,5
613200	Izdaci za energiju	22.270,00	22.270,00	22.236,08	22.269,87	99,85	99,85	99,85
613300	Izdaci za komunikaciju i komunalne usluge	6.570,00	6.570,00	6.462,85	5.666,76	98,37	98,37	114,05
613400	Nabavka materijala i sitnog inventara	3.530,00	3.480,00	3.407,86	3.507,28	96,54	97,93	97,17
613500	Izdaci za usluge prijevoza i goriva	100	100	0	100	0	0	0
613700	Izdaci za tekuće održavanje	3.680,20	3.680,20	2.972,96	3.625,98	80,78	80,78	81,99



613800	Izdaci osiguranja, bankovnih usluga i usl.platnog prometa	1.524,00	1.524,00	1.509,00	1.581,00	99,02	99,02	95,45
613900	Ugovorene i druge posebne usluge	3.790,00	3.290,00	3.068,07	3.371,39	80,95	93,25	91
	<b>II UKUPNO TEKUĆI TRANSFERI</b>	<b>4.656,00</b>	<b>4.656,00</b>	<b>4.191,99</b>	<b>4.216,24</b>	<b>90,03</b>	<b>90,03</b>	<b>99,42</b>
614000	Tekući transferi i drugi tekući rashodi	4.656,00	4.656,00	4.191,99	4.216,24	90,03	90,03	99,42
614200	Tekući transferi pojedincima	4.656,00	4.656,00	4.191,99	4.216,24	90,03	90,03	99,42
	<b>V UKUPNO ZA NABAVKU STALNIH SREDSTAVA</b>	<b>3.860,00</b>	<b>1.777,05</b>	<b>1.770,72</b>	<b>0</b>	<b>45,87</b>	<b>99,64</b>	<b>n,m</b>
821000	Izdaci za nabavku stalnih sredstava	3.860,00	1.777,05	1.770,72	0	45,87	99,64	n,m
821300	Nabavka opreme	3.860,00	0	0	0	0	n,m	n,m
821600	Rekonstrukcija i investicijsko održavanje	0	1.777,05	1.770,72	0	n,m	99,64	n,m
	<b>SVEUKUPNO RASHODI I IZDACI</b>	<b>800.949,20</b>	<b>798.316,25</b>	<b>783.084,87</b>	<b>843.465,97</b>	<b>97,77</b>	<b>98,09</b>	<b>92,84</b>
<b>Organiza</b>	<b>cija=24020021 (O.Š."Humci "Celic)</b>							
	<b>I UKUPNO TEKUĆI IZDACI</b>	<b>624.970,14</b>	<b>624.120,14</b>	<b>611.364,38</b>	<b>646.551,00</b>	<b>97,82</b>	<b>97,96</b>	<b>94,56</b>
611000	Plaće i naknade troškova zaposlenih	526.350,00	526.350,00	517.324,61	550.857,04	98,29	98,29	93,91
611100	Bruto plaće i naknade	425.170,00	425.170,00	421.190,61	441.004,54	99,06	99,06	95,51
611200	Naknade troškova zaposlenih	101.180,00	101.180,00	96.134,00	109.852,50	95,01	95,01	87,51
612000	Doprinosi poslodavca i ostali doprinosi	45.745,00	45.745,00	45.044,88	46.392,67	98,47	98,47	97,09
612100	Doprinosi poslodavca	45.745,00	45.745,00	45.044,88	46.392,67	98,47	98,47	97,09
613000	Izdaci za materijal, sitan inventar i usluge	52.875,14	52.025,14	48.994,89	49.301,29	92,66	94,18	99,38
613100	Putni troškovi	1.790,00	1.690,00	1.597,00	1.677,30	89,22	94,5	95,21
613200	Izdaci za energiju	34.140,00	34.140,00	32.774,39	34.142,27	96	96	95,99
613300	Izdaci za komunikaciju i komunalne usluge	5.380,00	5.380,00	5.380,00	4.980,45	100	100	108,02
613400	Nabavka materijala i sitnog inventara	2.440,00	2.440,00	2.346,25	2.242,60	96,16	96,16	104,62
613500	Izdaci za usluge prijevoza i goriva	300	300	300	300	100	100	100
613700	Izdaci za tekuće održavanje	2.915,14	2.915,14	2.895,43	2.780,41	99,32	99,32	104,14
613800	Izdaci osiguranja, bankovnih usluga i usl.platnog prometa	1.520,00	1.520,00	1.344,00	1.140,00	88,42	88,42	117,89
613900	Ugovorene i druge posebne usluge	4.390,00	3.640,00	2.357,82	2.038,26	53,71	64,78	115,68
	<b>II UKUPNO TEKUĆI TRANSFERI</b>	<b>13.895,00</b>	<b>13.895,00</b>	<b>13.860,36</b>	<b>13.292,50</b>	<b>99,75</b>	<b>99,75</b>	<b>104,27</b>
614000	Tekući transferi i drugi tekući rashodi	13.895,00	13.895,00	13.860,36	13.292,50	99,75	99,75	104,27
614200	Tekući transferi pojedincima	13.895,00	13.895,00	13.860,36	13.292,50	99,75	99,75	104,27
	<b>V UKUPNO ZA NABAVKU STALNIH SREDSTAVA</b>	<b>107.500,00</b>	<b>87.206,23</b>	<b>85.231,15</b>	<b>111.710,72</b>	<b>79,28</b>	<b>97,74</b>	<b>76,3</b>
821000	Izdaci za nabavku stalnih sredstava	107.500,00	87.206,23	85.231,15	111.710,72	79,28	97,74	76,3
821300	Nabavka opreme	20.000,00	0	0	300	0	n,m	0
821600	Rekonstrukcija i investicijsko održavanje	87.500,00	87.206,23	85.231,15	111.410,72	97,41	97,74	76,5
	<b>SVEUKUPNO RASHODI I IZDACI</b>	<b>746.365,14</b>	<b>725.221,37</b>	<b>710.455,89</b>	<b>771.554,22</b>	<b>95,19</b>	<b>97,96</b>	<b>92,08</b>
<b>Organiza</b>	<b>cija=24020022 (O.Š."Vražici " Celic)</b>							
	<b>I UKUPNO TEKUĆI IZDACI</b>	<b>550.054,12</b>	<b>548.154,12</b>	<b>525.081,87</b>	<b>554.259,70</b>	<b>95,46</b>	<b>95,79</b>	<b>94,74</b>
611000	Plaće i naknade troškova zaposlenih	467.259,00	467.259,00	449.534,21	475.759,27	96,21	96,21	94,49
611100	Bruto plaće i naknade	391.060,00	391.060,00	380.469,71	391.169,27	97,29	97,29	97,26
611200	Naknade troškova zaposlenih	76.199,00	76.199,00	69.064,50	84.590,00	90,64	90,64	81,65

612000	Doprinosi poslodavca i ostali doprinosi	41.965,00	41.965,00	41.115,30	41.437,13	97,98	97,98	99,22
612100	Doprinosi poslodavca	41.965,00	41.965,00	41.115,30	41.437,13	97,98	97,98	99,22
613000	Izdaci za materijal, sitan inventar i usluge	40.830,12	38.930,12	34.432,36	37.063,30	84,33	88,45	92,9
613100	Putni troškovi	1.260,00	1.260,00	1.220,00	1.258,00	96,83	96,83	96,98
613200	Izdaci za energiju	22.320,00	22.320,00	22.150,44	22.314,17	99,24	99,24	99,27
613300	Izdaci za komunikaciju i komunalne usluge	5.280,00	5.280,00	4.699,03	4.784,83	89	89	98,21
613400	Nabavka materijala i sitnog inventara	2.820,00	2.720,00	2.128,76	2.922,44	75,49	78,26	72,84
613500	Izdaci za usluge prijevoza i goriva	40	40	40	39,8	100	100	100,5
613700	Izdaci za tekuće održavanje	2.000,12	2.000,12	254,54	2.268,31	12,73	12,73	11,22
613800	Izdaci osiguranja, bankovnih usluga i usl.platnog prometa	1.300,00	1.300,00	1.128,00	1.050,00	86,77	86,77	107,43
613900	Ugovorene i druge posebne usluge	5.810,00	4.010,00	2.811,59	2.425,75	48,39	70,11	115,91
	<b>SVEUKUPNO RASHODI I IZDACI</b>	<b>550.054,12</b>	<b>548.154,12</b>	<b>525.081,87</b>	<b>554.259,70</b>	<b>95,46</b>	<b>95,79</b>	<b>94,74</b>
<b>Organiza</b>	<b>cija=24020023 (O.Š. "Lukavac grad" Lukavac)</b>							
	<b>I UKUPNO TEKUĆI IZDACI</b>	<b>1.367.057,36</b>	<b>1.352.712,10</b>	<b>1.341.325,76</b>	<b>1.356.614,13</b>	<b>98,12</b>	<b>99,16</b>	<b>98,87</b>
611000	Plaće i naknade troškova zaposlenih	1.146.993,00	1.146.993,00	1.144.015,47	1.148.633,33	99,74	99,74	99,6
611100	Bruto plaće i naknade	988.210,00	988.210,00	985.486,31	980.681,57	99,72	99,72	100,49
611200	Naknade troškova zaposlenih	158.783,00	158.783,00	158.529,16	167.951,76	99,84	99,84	94,39
612000	Doprinosi poslodavca i ostali doprinosi	105.490,00	105.490,00	105.383,92	103.324,20	99,9	99,9	101,99
612100	Doprinosi poslodavca	105.490,00	105.490,00	105.383,92	103.324,20	99,9	99,9	101,99
613000	Izdaci za materijal, sitan inventar i usluge	114.574,36	100.229,10	91.926,37	104.656,60	80,23	91,72	87,84
613100	Putni troškovi	880	873,23	823,73	682,8	93,61	94,33	120,64
613200	Izdaci za energiju	60.660,00	60.660,00	56.022,92	60.656,87	92,36	92,36	92,36
613300	Izdaci za komunikaciju i komunalne usluge	12.740,00	12.740,00	12.740,00	11.542,84	100	100	110,37
613400	Nabavka materijala i sitnog inventara	6.160,00	4.916,56	4.585,20	3.257,64	74,44	93,26	140,75
613500	Izdaci za usluge prijevoza i goriva	170	70	16,5	70	9,71	23,57	23,57
613700	Izdaci za tekuće održavanje	6.070,36	4.070,36	4.070,32	3.979,50	67,05	100	102,28
613800	Izdaci osiguranja, bankovnih usluga i usl.platnog prometa	2.770,00	2.770,00	1.563,00	2.556,00	56,43	56,43	61,15
613900	Ugovorene i druge posebne usluge	25.124,00	14.128,95	12.104,70	21.910,95	48,18	85,67	55,24
	<b>II UKUPNO TEKUĆI TRANSFERI</b>	<b>7.980,00</b>	<b>7.980,00</b>	<b>7.264,00</b>	<b>7.976,00</b>	<b>91,03</b>	<b>91,03</b>	<b>91,07</b>
614000	Tekući transferi i drugi tekući rashodi	7.980,00	7.980,00	7.264,00	7.976,00	91,03	91,03	91,07
614200	Tekući transferi pojedincima	7.980,00	7.980,00	7.264,00	7.976,00	91,03	91,03	91,07
	<b>V UKUPNO ZA NABAVKU STALNIH SREDSTAVA</b>	<b>13.100,00</b>	<b>12.982,51</b>	<b>12.982,51</b>	<b>3.440,00</b>	<b>99,1</b>	<b>100</b>	<b>377,4</b>
821000	Izdaci za nabavku stalnih sredstava	13.100,00	12.982,51	12.982,51	3.440,00	99,1	100	377,4
821300	Nabavka opreme	2.100,00	2.082,54	2.082,54	0	99,17	100	n,m
821600	Rekonstrukcija i investicijsko održavanje	11.000,00	10.899,97	10.899,97	3.440,00	99,09	100	316,86
	<b>SVEUKUPNO RASHODI I IZDACI</b>	<b>1.388.137,36</b>	<b>1.373.674,61</b>	<b>1.361.572,27</b>	<b>1.368.030,13</b>	<b>98,09</b>	<b>99,12</b>	<b>99,53</b>
<b>Organiza</b>	<b>cija=24020024 (O.Š. "Lukavac mjesto" Lukavac)</b>							
	<b>I UKUPNO TEKUĆI IZDACI</b>	<b>937.153,24</b>	<b>922.140,68</b>	<b>902.870,93</b>	<b>933.656,11</b>	<b>96,34</b>	<b>97,91</b>	<b>96,7</b>
611000	Plaće i naknade troškova zaposlenih	799.661,00	799.661,00	788.999,98	809.871,84	98,67	98,67	97,42

611100	Bruto plaće i naknade	701.480,00	701.480,00	690.838,78	687.219,52	98,48	98,48	100,53
611200	Naknade troškova zaposlenih	98.181,00	98.181,00	98.161,20	122.652,32	99,98	99,98	80,03
612000	Doprinosi poslodavca i ostali doprinosi	74.760,00	74.760,00	74.347,32	73.689,79	99,45	99,45	100,89
612100	Doprinosi poslodavca	74.760,00	74.760,00	74.347,32	73.689,79	99,45	99,45	100,89
613000	Izdaci za materijal, sitan inventar i usluge	62.732,24	47.719,68	39.523,63	50.094,48	63	82,82	78,9
613100	Putni troškovi	660	660	498,1	661,1	75,47	75,47	75,34
613200	Izdaci za energiju	24.810,00	24.810,00	18.391,91	24.806,89	74,13	74,13	74,14
613300	Izdaci za komunikaciju i komunalne usluge	6.810,00	6.810,00	6.810,00	6.236,75	100	100	109,19
613400	Nabavka materijala i sitnog inventara	4.480,00	2.480,00	2.470,73	2.476,35	55,15	99,63	99,77
613500	Izdaci za usluge prijevoza i goriva	280	280	100	276	35,71	35,71	36,23
613700	Izdaci za tekuće održavanje	3.080,24	3.080,24	2.498,60	3.017,56	81,12	81,12	82,8
613800	Izdaci osiguranja, bankovnih usluga i usl.platnog prometa	1.728,00	1.728,00	1.728,00	1.728,00	100	100	100
613900	Ugovorene i druge posebne usluge	20.884,00	7.871,44	7.026,29	10.891,83	33,64	89,26	64,51
	<b>II UKUPNO TEKUĆI TRANSFERI</b>	<b>2.215,00</b>	<b>2.215,00</b>	<b>1.792,50</b>	<b>2.212,50</b>	<b>80,93</b>	<b>80,93</b>	<b>81,02</b>
614000	Tekući transferi i drugi tekući rashodi	2.215,00	2.215,00	1.792,50	2.212,50	80,93	80,93	81,02
614200	Tekući transferi pojedincima	2.215,00	2.215,00	1.792,50	2.212,50	80,93	80,93	81,02
	<b>V UKUPNO ZA NABAVKU STALNIH SREDSTAVA</b>	<b>910</b>	<b>904,28</b>	<b>904,28</b>	<b>1.725,00</b>	<b>99,37</b>	<b>100</b>	<b>52,42</b>
821000	Izdaci za nabavku stalnih sredstava	910	904,28	904,28	1.725,00	99,37	100	52,42
821300	Nabavka opreme	910	904,28	904,28	1.725,00	99,37	100	52,42
	<b>SVEUKUPNO RASHODI I IZDACI</b>	<b>940.278,24</b>	<b>925.259,96</b>	<b>905.567,71</b>	<b>937.593,61</b>	<b>96,31</b>	<b>97,87</b>	<b>96,58</b>
<b>Organiza</b>	<b>cija=24020025 (O.Š. "Dobošnica" Lukavac)</b>							
	<b>I UKUPNO TEKUĆI IZDACI</b>	<b>654.670,65</b>	<b>641.146,37</b>	<b>619.782,93</b>	<b>598.676,54</b>	<b>94,67</b>	<b>96,67</b>	<b>103,53</b>
611000	Plaće i naknade troškova zaposlenih	536.390,00	536.390,00	530.425,89	507.315,46	98,89	98,89	104,56
611100	Bruto plaće i naknade	456.050,00	456.050,00	452.574,19	425.674,44	99,24	99,24	106,32
611200	Naknade troškova zaposlenih	80.340,00	80.340,00	77.851,70	81.641,02	96,9	96,9	95,36
612000	Doprinosi poslodavca i ostali doprinosi	48.500,00	48.500,00	47.966,47	45.370,65	98,9	98,9	105,72
612100	Doprinosi poslodavca	48.500,00	48.500,00	47.966,47	45.370,65	98,9	98,9	105,72
613000	Izdaci za materijal, sitan inventar i usluge	69.780,65	56.256,37	41.390,57	45.990,43	59,32	73,57	90
613100	Putni troškovi	480	480	390	480,5	81,25	81,25	81,17
613200	Izdaci za energiju	29.120,00	29.120,00	16.137,15	29.121,30	55,42	55,42	55,41
613300	Izdaci za komunikaciju i komunalne usluge	7.060,00	7.060,00	7.060,00	4.454,58	100	100	158,49
613400	Nabavka materijala i sitnog inventara	2.080,00	2.080,00	1.905,08	2.075,35	91,59	91,59	91,8
613500	Izdaci za usluge prijevoza i goriva	150	150	75	147,8	50	50	50,74
613700	Izdaci za tekuće održavanje	4.364,65	4.364,65	3.778,52	2.294,58	86,57	86,57	164,67
613800	Izdaci osiguranja, bankovnih usluga i usl.platnog prometa	1.376,00	1.376,00	1.170,12	630,21	85,04	85,04	185,67
613900	Ugovorene i druge posebne usluge	25.150,00	11.625,72	10.874,70	6.786,11	43,24	93,54	160,25
	<b>II UKUPNO TEKUĆI TRANSFERI</b>	<b>15.495,00</b>	<b>15.495,00</b>	<b>13.832,50</b>	<b>15.493,00</b>	<b>89,27</b>	<b>89,27</b>	<b>89,28</b>
614000	Tekući transferi i drugi tekući rashodi	15.495,00	15.495,00	13.832,50	15.493,00	89,27	89,27	89,28
614200	Tekući transferi pojedincima	15.495,00	15.495,00	13.832,50	15.493,00	89,27	89,27	89,28

	<b>SVEUKUPNO RASHODI I IZDACI</b>	<b>670.165,65</b>	<b>656.641,37</b>	<b>633.615,43</b>	<b>614.169,54</b>	<b>94,55</b>	<b>96,49</b>	<b>103,17</b>
<b>Organiza</b>	<b>cija=24020026 (O.Š. "Puracic" Lukavac)</b>							
	<b>I UKUPNO TEKUĆI IZDACI</b>	<b>887.210,22</b>	<b>869.697,04</b>	<b>845.889,71</b>	<b>871.030,79</b>	<b>95,34</b>	<b>97,26</b>	<b>97,11</b>
611000	Plaće i naknade troškova zaposlenih	748.390,00	748.390,00	734.807,18	755.622,63	98,19	98,19	97,25
611100	Bruto plaće i naknade	651.660,00	651.660,00	646.358,78	634.384,29	99,19	99,19	101,89
611200	Naknade troškova zaposlenih	96.730,00	96.730,00	88.448,40	121.238,34	91,44	91,44	72,95
612000	Doprinosi poslodavca i ostali doprinosi	69.345,00	69.345,00	68.827,59	66.658,91	99,25	99,25	103,25
612100	Doprinosi poslodavca	69.345,00	69.345,00	68.827,59	66.658,91	99,25	99,25	103,25
613000	Izdaci za materijal, sitan inventar i usluge	69.475,22	51.962,04	42.254,94	48.749,25	60,82	81,32	86,68
613100	Putni troškovi	400	400	391	294	97,75	97,75	132,99
613200	Izdaci za energiju	27.410,00	27.410,00	18.729,44	27.407,60	68,33	68,33	68,34
613300	Izdaci za komunikaciju i komunalne usluge	5.832,00	5.832,00	5.832,00	2.945,42	100	100	198
613400	Nabavka materijala i sitnog inventara	2.610,00	1.909,44	1.390,45	1.708,82	53,27	72,82	81,37
613500	Izdaci za usluge prijevoza i goriva	150	150	150	147	100	100	102,04
613700	Izdaci za tekuće održavanje	3.335,22	3.335,22	3.166,49	2.122,98	94,94	94,94	149,15
613800	Izdaci osiguranja, bankovnih usluga i usl.platnog prometa	1.728,00	1.728,00	1.656,00	1.728,00	95,83	95,83	95,83
613900	Ugovorene i druge posebne usluge	28.010,00	11.197,38	10.939,56	12.395,43	39,06	97,7	88,25
	<b>SVEUKUPNO RASHODI I IZDACI</b>	<b>887.210,22</b>	<b>869.697,04</b>	<b>845.889,71</b>	<b>871.030,79</b>	<b>95,34</b>	<b>97,26</b>	<b>97,11</b>
<b>Organiza</b>	<b>cija=24020027 (O.Š. "Turija" Lukavac)</b>							
	<b>I UKUPNO TEKUĆI IZDACI</b>	<b>595.604,12</b>	<b>592.751,00</b>	<b>578.752,11</b>	<b>598.150,05</b>	<b>97,17</b>	<b>97,64</b>	<b>96,76</b>
611000	Plaće i naknade troškova zaposlenih	505.959,00	505.959,00	496.940,18	510.420,05	98,22	98,22	97,36
611100	Bruto plaće i naknade	428.980,00	428.980,00	423.812,68	420.269,20	98,8	98,8	100,84
611200	Naknade troškova zaposlenih	76.979,00	76.979,00	73.127,50	90.150,85	95	95	81,12
612000	Doprinosi poslodavca i ostali doprinosi	45.255,00	45.255,00	44.530,78	45.434,15	98,4	98,4	98,01
612100	Doprinosi poslodavca	45.255,00	45.255,00	44.530,78	45.434,15	98,4	98,4	98,01
613000	Izdaci za materijal, sitan inventar i usluge	44.390,12	41.537,00	37.281,15	42.295,85	83,99	89,75	88,14
613100	Putni troškovi	500	500	415,5	500	83,1	83,1	83,1
613200	Izdaci za energiju	28.000,00	28.000,00	24.837,92	27.998,19	88,71	88,71	88,71
613300	Izdaci za komunikaciju i komunalne usluge	3.070,00	3.070,00	3.070,00	3.062,07	100	100	100,26
613400	Nabavka materijala i sitnog inventara	3.110,00	1.610,00	1.601,15	1.610,34	51,48	99,45	99,43
613500	Izdaci za usluge prijevoza i goriva	340	340	250	340	73,53	73,53	73,53
613700	Izdaci za tekuće održavanje	1.010,12	1.010,12	718	980	71,08	71,08	73,27
613800	Izdaci osiguranja, bankovnih usluga i usl.platnog prometa	1.260,00	1.260,00	1.155,00	1.260,00	91,67	91,67	91,67
613900	Ugovorene i druge posebne usluge	7.100,00	5.746,88	5.233,58	6.545,25	73,71	91,07	79,96
	<b>II UKUPNO TEKUĆI TRANSFERI</b>	<b>3.200,00</b>	<b>3.200,00</b>	<b>3.122,50</b>	<b>3.200,00</b>	<b>97,58</b>	<b>97,58</b>	<b>97,58</b>
614000	Tekući transferi i drugi tekući rashodi	3.200,00	3.200,00	3.122,50	3.200,00	97,58	97,58	97,58
614200	Tekući transferi pojedincima	3.200,00	3.200,00	3.122,50	3.200,00	97,58	97,58	97,58
	<b>SVEUKUPNO RASHODI I IZDACI</b>	<b>598.804,12</b>	<b>595.951,00</b>	<b>581.874,61</b>	<b>601.350,05</b>	<b>97,17</b>	<b>97,64</b>	<b>96,76</b>
<b>Organiza</b>	<b>cija=24020028 (O.Š. "Poljice" Lukavac)</b>							

	<b>I UKUPNO TEKUĆI IZDACI</b>	<b>669.625,67</b>	<b>663.288,33</b>	<b>659.015,78</b>	<b>629.529,67</b>	<b>98,42</b>	<b>99,36</b>	<b>104,68</b>
611000	Plaće i naknade troškova zaposlenih	575.083,00	575.083,00	572.587,96	542.851,70	99,57	99,57	105,48
611100	Bruto plaće i naknade	496.740,00	496.740,00	496.735,40	458.251,70	100	100	108,4
611200	Naknade troškova zaposlenih	78.343,00	78.343,00	75.852,56	84.600,00	96,82	96,82	89,66
612000	Doprinosi poslodavca i ostali doprinosi	52.200,00	52.200,00	52.165,11	48.239,79	99,93	99,93	108,14
612100	Doprinosi poslodavca	52.200,00	52.200,00	52.165,11	48.239,79	99,93	99,93	108,14
613000	Izdaci za materijal, sitan inventar i usluge	42.342,67	36.005,33	34.262,71	38.438,18	80,92	95,16	89,14
613100	Putni troškovi	350	350	349,3	352,4	99,8	99,8	99,12
613200	Izdaci za energiju	23.050,00	23.050,00	22.339,53	23.050,15	96,92	96,92	96,92
613300	Izdaci za komunikaciju i komunalne usluge	2.840,00	2.840,00	2.840,00	2.835,42	100	100	100,16
613400	Nabavka materijala i sitnog inventara	1.770,00	1.770,00	1.738,97	1.763,80	98,25	98,25	98,59
613700	Izdaci za tekuće održavanje	42,67	42,67	0	0	0	0	n,m
613800	Izdaci osiguranja, bankovnih usluga i usl.platnog prometa	1.440,00	1.440,00	1.314,01	1.440,00	91,25	91,25	91,25
613900	Ugovorene i druge posebne usluge	12.850,00	6.512,66	5.680,90	8.996,41	44,21	87,23	63,15
	<b>II UKUPNO TEKUĆI TRANSFERI</b>	<b>9.120,00</b>	<b>9.120,00</b>	<b>6.102,00</b>	<b>9.517,50</b>	<b>66,91</b>	<b>66,91</b>	<b>64,11</b>
614000	Tekući transferi i drugi tekući rashodi	9.120,00	9.120,00	6.102,00	9.517,50	66,91	66,91	64,11
614200	Tekući transferi pojedincima	9.120,00	9.120,00	6.102,00	9.517,50	66,91	66,91	64,11
	<b>SVEUKUPNO RASHODI I IZDACI</b>	<b>678.745,67</b>	<b>672.408,33</b>	<b>665.117,78</b>	<b>639.047,17</b>	<b>97,99</b>	<b>98,92</b>	<b>104,08</b>
<b>Organiza</b>	<b>cija=24020029 (O.Š. "Prokosovici" Lukavac)</b>							
	<b>I UKUPNO TEKUĆI IZDACI</b>	<b>702.184,67</b>	<b>688.219,22</b>	<b>673.715,63</b>	<b>679.825,53</b>	<b>95,95</b>	<b>97,89</b>	<b>99,1</b>
611000	Plaće i naknade troškova zaposlenih	587.579,00	587.579,00	580.149,14	589.361,62	98,74	98,74	98,44
611100	Bruto plaće i naknade	502.840,00	502.840,00	501.715,90	492.996,62	99,78	99,78	101,77
611200	Naknade troškova zaposlenih	84.739,00	84.739,00	78.433,24	96.365,00	92,56	92,56	81,39
612000	Doprinosi poslodavca i ostali doprinosi	52.795,00	52.795,00	52.693,63	52.436,03	99,81	99,81	100,49
612100	Doprinosi poslodavca	52.795,00	52.795,00	52.693,63	52.436,03	99,81	99,81	100,49
613000	Izdaci za materijal, sitan inventar i usluge	61.810,67	47.845,22	40.872,86	38.027,88	66,13	85,43	107,48
613100	Putni troškovi	470	470	334,8	469	71,23	71,23	71,39
613200	Izdaci za energiju	28.560,00	28.560,00	25.162,01	22.761,65	88,1	88,1	110,55
613300	Izdaci za komunikaciju i komunalne usluge	5.154,00	5.154,00	5.154,00	4.513,05	100	100	114,2
613400	Nabavka materijala i sitnog inventara	1.220,00	1.220,00	1.217,41	1.220,70	99,79	99,79	99,73
613500	Izdaci za usluge prijevoza i goriva	190	190	71	190	37,37	37,37	37,37
613700	Izdaci za tekuće održavanje	1.292,67	1.292,67	1.290,86	198,2	99,86	99,86	651,29
613800	Izdaci osiguranja, bankovnih usluga i usl.platnog prometa	1.332,00	1.332,00	1.221,00	1.296,00	91,67	91,67	94,21
613900	Ugovorene i druge posebne usluge	23.592,00	9.626,55	6.421,78	7.379,28	27,22	66,71	87,02
	<b>II UKUPNO TEKUĆI TRANSFERI</b>	<b>5.150,00</b>	<b>5.150,00</b>	<b>4.618,50</b>	<b>5.149,50</b>	<b>89,68</b>	<b>89,68</b>	<b>89,69</b>
614000	Tekući transferi i drugi tekući rashodi	5.150,00	5.150,00	4.618,50	5.149,50	89,68	89,68	89,69
614200	Tekući transferi pojedincima	5.150,00	5.150,00	4.618,50	5.149,50	89,68	89,68	89,69
	<b>V UKUPNO ZA NABAVKU STALNIH SREDSTAVA</b>	<b>0</b>	<b>1.582,37</b>	<b>1.582,37</b>	<b>0</b>	<b>n,m</b>	<b>100</b>	<b>n,m</b>
821000	Izdaci za nabavku stalnih sredstava	0	1.582,37	1.582,37	0	n,m	100	n,m

821600	Rekonstrukcija i investicijsko održavanje	0	1.582,37	1.582,37	0	n,m	100	n,m
	<b>SVEUKUPNO RASHODI I IZDACI</b>	<b>707.334,67</b>	<b>694.951,59</b>	<b>679.916,50</b>	<b>684.975,03</b>	<b>96,12</b>	<b>97,84</b>	<b>99,26</b>
<b>Organiza</b>	<b>cija=24020030 (O.Š. "Gnojnica" Lukavac)</b>							
	<b>I UKUPNO TEKUĆI IZDACI</b>	<b>636.741,14</b>	<b>628.948,75</b>	<b>611.641,92</b>	<b>608.179,87</b>	<b>96,06</b>	<b>97,25</b>	<b>100,57</b>
611000	Plaće i naknade troškova zaposlenih	547.986,00	547.986,00	535.897,29	525.283,34	97,79	97,79	102,02
611100	Bruto plaće i naknade	467.310,00	467.310,00	455.259,09	441.765,46	97,42	97,42	103,05
611200	Naknade troškova zaposlenih	80.676,00	80.676,00	80.638,20	83.517,88	99,95	99,95	96,55
612000	Doprinosi poslodavca i ostali doprinosi	49.070,00	49.070,00	48.267,92	47.467,05	98,37	98,37	101,69
612100	Doprinosi poslodavca	49.070,00	49.070,00	48.267,92	47.467,05	98,37	98,37	101,69
613000	Izdaci za materijal, sitan inventar i usluge	39.685,14	31.892,75	27.476,71	35.429,48	69,24	86,15	77,55
613100	Putni troškovi	470	470	467,2	469,6	99,4	99,4	99,49
613200	Izdaci za energiju	19.100,00	19.100,00	16.359,95	19.097,65	85,65	85,65	85,66
613300	Izdaci za komunikaciju i komunalne usluge	2.880,00	2.880,00	2.880,00	2.882,96	100	100	99,9
613400	Nabavka materijala i sitnog inventara	3.000,00	1.599,45	1.573,88	1.264,15	52,46	98,4	124,5
613500	Izdaci za usluge prijevoza i goriva	160	160	120	160	75	75	75
613700	Izdaci za tekuće održavanje	655,14	655,14	619,45	624,4	94,55	94,55	99,21
613800	Izdaci osiguranja, bankovnih usluga i usl.platnog prometa	1.550,00	1.550,00	1.167,00	840	75,29	75,29	138,93
613900	Ugovorene i druge posebne usluge	11.870,00	5.478,16	4.289,23	10.090,72	36,14	78,3	42,51
	<b>SVEUKUPNO RASHODI I IZDACI</b>	<b>636.741,14</b>	<b>628.948,75</b>	<b>611.641,92</b>	<b>608.179,87</b>	<b>96,06</b>	<b>97,25</b>	<b>100,57</b>
<b>Organiza</b>	<b>cija=24020031 (O.Š. "Prva O.Š" Srebrenik)</b>							
	<b>I UKUPNO TEKUĆI IZDACI</b>	<b>1.379.295,42</b>	<b>1.373.295,42</b>	<b>1.350.582,13</b>	<b>1.369.374,36</b>	<b>97,92</b>	<b>98,35</b>	<b>98,63</b>
611000	Plaće i naknade troškova zaposlenih	1.179.625,00	1.179.625,00	1.167.470,46	1.179.085,88	98,97	98,97	99,01
611100	Bruto plaće i naknade	1.016.750,00	1.016.750,00	1.004.643,21	994.400,04	98,81	98,81	101,03
611200	Naknade troškova zaposlenih	162.875,00	162.875,00	162.827,25	184.685,84	99,97	99,97	88,16
612000	Doprinosi poslodavca i ostali doprinosi	108.860,00	108.860,00	105.583,98	104.788,66	96,99	96,99	100,76
612100	Doprinosi poslodavca	108.860,00	108.860,00	105.583,98	104.788,66	96,99	96,99	100,76
613000	Izdaci za materijal, sitan inventar i usluge	90.810,42	84.810,42	77.527,69	85.499,82	85,37	91,41	90,68
613100	Putni troškovi	620	620	573,1	616	92,44	92,44	93,04
613200	Izdaci za energiju	54.320,00	54.320,00	52.966,43	40.318,21	97,51	97,51	131,37
613300	Izdaci za komunikaciju i komunalne usluge	13.403,00	13.403,00	10.553,38	30.312,77	78,74	78,74	34,81
613400	Nabavka materijala i sitnog inventara	4.540,00	3.540,00	3.080,79	3.541,40	67,86	87,03	86,99
613500	Izdaci za usluge prijevoza i goriva	180	180	67	177	37,22	37,22	37,85
613700	Izdaci za tekuće održavanje	4.025,42	4.025,42	3.873,58	3.921,39	96,23	96,23	98,78
613800	Izdaci osiguranja, bankovnih usluga i usl.platnog prometa	2.412,00	2.412,00	1.388,11	2.376,00	57,55	57,55	58,42
613900	Ugovorene i druge posebne usluge	11.310,00	6.310,00	5.025,30	4.237,05	44,43	79,64	118,6
	<b>SVEUKUPNO RASHODI I IZDACI</b>	<b>1.379.295,42</b>	<b>1.373.295,42</b>	<b>1.350.582,13</b>	<b>1.369.374,36</b>	<b>97,92</b>	<b>98,35</b>	<b>98,63</b>
<b>Organiza</b>	<b>cija=24020032 (O.Š. "Špionica" Srebrenik)</b>							
	<b>I UKUPNO TEKUĆI IZDACI</b>	<b>719.070,33</b>	<b>719.070,33</b>	<b>687.225,00</b>	<b>696.769,98</b>	<b>95,57</b>	<b>95,57</b>	<b>98,63</b>
611000	Plaće i naknade troškova zaposlenih	605.511,66	605.511,66	587.469,61	584.719,28	97,02	97,02	100,47

611100	Bruto plaće i naknade	509.590,00	509.590,00	504.753,23	488.363,12	99,05	99,05	103,36
611200	Naknade troškova zaposlenih	95.921,66	95.921,66	82.716,38	96.356,16	86,23	86,23	85,84
612000	Doprinosi poslodavca i ostali doprinosi	53.820,00	53.820,00	53.146,47	51.558,46	98,75	98,75	103,08
612100	Doprinosi poslodavca	53.820,00	53.820,00	53.146,47	51.558,46	98,75	98,75	103,08
613000	Izdaci za materijal, sitan inventar i usluge	59.738,67	59.738,67	46.608,92	60.492,24	78,02	78,02	77,05
613100	Putni troškovi	480	480	431	474,4	89,79	89,79	90,85
613200	Izdaci za energiju	37.380,00	37.380,00	30.437,24	37.383,82	81,43	81,43	81,42
613300	Izdaci za komunikaciju i komunalne usluge	5.860,00	5.860,00	4.966,99	5.857,01	84,76	84,76	84,8
613400	Nabavka materijala i sitnog inventara	5.280,00	5.280,00	3.240,63	5.283,14	61,38	61,38	61,34
613700	Izdaci za tekuće održavanje	5.132,67	5.132,67	4.522,40	5.087,58	88,11	88,11	88,89
613800	Izdaci osiguranja, bankovnih usluga i usl.platnog prometa	1.336,00	1.336,00	99,85	1.253,25	7,47	7,47	7,97
613900	Ugovorene i druge posebne usluge	4.270,00	4.270,00	2.910,81	5.153,04	68,17	68,17	56,49
	<b>II UKUPNO TEKUĆI TRANSFERI</b>	<b>6.608,00</b>	<b>6.608,00</b>	<b>6.578,05</b>	<b>4.830,26</b>	<b>99,55</b>	<b>99,55</b>	<b>136,18</b>
614000	Tekući transferi i drugi tekući rashodi	6.608,00	6.608,00	6.578,05	4.830,26	99,55	99,55	136,18
614200	Tekući transferi pojedincima	6.608,00	6.608,00	6.578,05	4.830,26	99,55	99,55	136,18
	<b>V UKUPNO ZA NABAVKU STALNIH SREDSTAVA</b>	<b>0</b>	<b>0</b>	<b>0</b>	<b>46.933,41</b>	<b>n,m</b>	<b>n,m</b>	<b>0</b>
821000	Izdaci za nabavku stalnih sredstava	0	0	0	46.933,41	n,m	n,m	0
821600	Rekonstrukcija i investicijsko održavanje	0	0	0	46.933,41	n,m	n,m	0
	<b>SVEUKUPNO RASHODI I IZDACI</b>	<b>725.678,33</b>	<b>725.678,33</b>	<b>693.803,05</b>	<b>748.533,65</b>	<b>95,61</b>	<b>95,61</b>	<b>92,69</b>
<b>Organiza</b>	<b>cija=24020033 (O.Š."Sladna" Srebrenik)</b>							
	<b>I UKUPNO TEKUĆI IZDACI</b>	<b>720.252,67</b>	<b>720.252,67</b>	<b>701.442,27</b>	<b>742.081,20</b>	<b>97,39</b>	<b>97,39</b>	<b>94,52</b>
611000	Plaće i naknade troškova zaposlenih	621.827,00	621.827,00	608.368,40	641.204,06	97,84	97,84	94,88
611100	Bruto plaće i naknade	524.520,00	524.520,00	521.120,84	532.582,11	99,35	99,35	97,85
611200	Naknade troškova zaposlenih	97.307,00	97.307,00	87.247,56	108.621,95	89,66	89,66	80,32
612000	Doprinosi poslodavca i ostali doprinosi	55.285,00	55.285,00	54.826,72	56.360,60	99,17	99,17	97,28
612100	Doprinosi poslodavca	55.285,00	55.285,00	54.826,72	56.360,60	99,17	99,17	97,28
613000	Izdaci za materijal, sitan inventar i usluge	43.140,67	43.140,67	38.247,15	44.516,54	88,66	88,66	85,92
613100	Putni troškovi	390	390	257,5	391,2	66,03	66,03	65,82
613200	Izdaci za energiju	26.408,00	26.408,00	22.905,07	29.329,78	86,74	86,74	78,09
613300	Izdaci za komunikaciju i komunalne usluge	3.830,00	3.830,00	3.469,41	3.827,59	90,59	90,59	90,64
613400	Nabavka materijala i sitnog inventara	2.460,00	2.460,00	2.012,94	2.459,07	81,83	81,83	81,86
613500	Izdaci za usluge prijevoza i goriva	0	0	0	2.156,00	n,m	n,m	0
613700	Izdaci za tekuće održavanje	5.264,67	5.264,67	4.984,29	2.302,22	94,67	94,67	216,5
613800	Izdaci osiguranja, bankovnih usluga i usl.platnog prometa	1.404,00	1.404,00	1.404,00	1.404,00	100	100	100
613900	Ugovorene i druge posebne usluge	3.384,00	3.384,00	3.213,94	2.646,68	94,97	94,97	121,43
	<b>II UKUPNO TEKUĆI TRANSFERI</b>	<b>7.170,50</b>	<b>7.170,50</b>	<b>7.095,00</b>	<b>4.741,50</b>	<b>98,95</b>	<b>98,95</b>	<b>149,64</b>
614000	Tekući transferi i drugi tekući rashodi	7.170,50	7.170,50	7.095,00	4.741,50	98,95	98,95	149,64
614200	Tekući transferi pojedincima	7.170,50	7.170,50	7.095,00	4.741,50	98,95	98,95	149,64
	<b>SVEUKUPNO RASHODI I IZDACI</b>	<b>727.423,17</b>	<b>727.423,17</b>	<b>708.537,27</b>	<b>746.822,70</b>	<b>97,4</b>	<b>97,4</b>	<b>94,87</b>

<b>Organiza</b>	<b>cija=24020034 (O.Š."Duboki Potok" Srebrenik)</b>							
	<b>I UKUPNO TEKUĆI IZDACI</b>	<b>1.163.196,81</b>	<b>1.150.624,05</b>	<b>1.125.535,18</b>	<b>1.113.330,83</b>	<b>96,76</b>	<b>97,82</b>	<b>101,1</b>
611000	Plaće i naknade troškova zaposlenih	999.034,00	999.034,00	985.986,39	969.665,09	98,69	98,69	101,68
611100	Bruto plaće i naknade	862.820,00	862.820,00	855.178,49	814.454,22	99,11	99,11	105
611200	Naknade troškova zaposlenih	136.214,00	136.214,00	130.807,90	155.210,87	96,03	96,03	84,28
612000	Doprinosi poslodavca i ostali doprinosi	90.915,00	90.915,00	90.285,20	86.121,91	99,31	99,31	104,83
612100	Doprinosi poslodavca	90.915,00	90.915,00	90.285,20	86.121,91	99,31	99,31	104,83
613000	Izdaci za materijal, sitan inventar i usluge	73.247,81	60.675,05	49.263,59	57.543,83	67,26	81,19	85,61
613100	Putni troškovi	1.200,00	1.200,00	1.120,60	1.195,70	93,38	93,38	93,72
613200	Izdaci za energiju	35.940,00	35.940,00	26.650,65	35.934,63	74,15	74,15	74,16
613300	Izdaci za komunikaciju i komunalne usluge	4.890,00	4.890,00	3.974,08	4.885,41	81,27	81,27	81,35
613400	Nabavka materijala i sitnog inventara	3.930,00	3.908,14	3.747,83	3.817,79	95,36	95,9	98,17
613500	Izdaci za usluge prijevoza i goriva	110	110	109,5	105	99,55	99,55	104,29
613700	Izdaci za tekuće održavanje	7.917,81	7.370,41	7.330,15	4.842,54	92,58	99,45	151,37
613800	Izdaci osiguranja, bankovnih usluga i usl.platnog prometa	2.340,00	2.340,00	2.067,00	1.942,00	88,33	88,33	106,44
613900	Ugovorene i druge posebne usluge	16.920,00	4.916,50	4.263,78	4.820,76	25,2	86,72	88,45
	<b>II UKUPNO TEKUĆI TRANSFERI</b>	<b>18.492,00</b>	<b>18.492,00</b>	<b>18.088,19</b>	<b>17.191,94</b>	<b>97,82</b>	<b>97,82</b>	<b>105,21</b>
614000	Tekući transferi i drugi tekući rashodi	18.492,00	18.492,00	18.088,19	17.191,94	97,82	97,82	105,21
614200	Tekući transferi pojedincima	18.492,00	18.492,00	18.088,19	17.191,94	97,82	97,82	105,21
	<b>V UKUPNO ZA NABAVKU STALNIH SREDSTAVA</b>	<b>0</b>	<b>8.000,00</b>	<b>7.999,60</b>	<b>0</b>	<b>n,m</b>	<b>100</b>	<b>n,m</b>
821000	Izdaci za nabavku stalnih sredstava	0	8.000,00	7.999,60	0	n,m	100	n,m
821600	Rekonstrukcija i investicijsko održavanje	0	8.000,00	7.999,60	0	n,m	100	n,m
	<b>SVEUKUPNO RASHODI I IZDACI</b>	<b>1.181.688,81</b>	<b>1.177.116,05</b>	<b>1.151.622,97</b>	<b>1.130.522,77</b>	<b>97,46</b>	<b>97,83</b>	<b>101,87</b>
<b>Organiza</b>	<b>cija=24020035 (O.Š."Tinja" Srebrenik)</b>							
	<b>I UKUPNO TEKUĆI IZDACI</b>	<b>739.032,18</b>	<b>725.319,09</b>	<b>713.675,02</b>	<b>688.780,37</b>	<b>96,57</b>	<b>98,39</b>	<b>103,61</b>
611000	Plaće i naknade troškova zaposlenih	622.489,00	622.489,00	616.856,94	591.023,27	99,1	99,1	104,37
611100	Bruto plaće i naknade	538.125,00	538.125,00	532.492,94	501.431,42	98,95	98,95	106,19
611200	Naknade troškova zaposlenih	84.364,00	84.364,00	84.364,00	89.591,85	100	100	94,16
612000	Doprinosi poslodavca i ostali doprinosi	56.500,00	56.500,00	56.255,72	53.513,63	99,57	99,57	105,12
612100	Doprinosi poslodavca	56.500,00	56.500,00	56.255,72	53.513,63	99,57	99,57	105,12
613000	Izdaci za materijal, sitan inventar i usluge	60.043,18	46.330,09	40.562,36	44.243,47	67,56	87,55	91,68
613100	Putni troškovi	510	510	195	505,5	38,24	38,24	38,58
613200	Izdaci za energiju	26.080,00	26.080,00	22.677,48	26.077,14	86,95	86,95	86,96
613300	Izdaci za komunikaciju i komunalne usluge	4.620,00	4.620,00	4.562,17	4.613,20	98,75	98,75	98,89
613400	Nabavka materijala i sitnog inventara	4.590,00	2.990,00	2.420,70	3.475,99	52,74	80,96	69,64
613500	Izdaci za usluge prijevoza i goriva	100	100	100	98,5	100	100	101,52
613700	Izdaci za tekuće održavanje	4.015,18	2.415,18	1.758,94	3.371,72	43,81	72,83	52,17
613800	Izdaci osiguranja, bankovnih usluga i usl.platnog prometa	1.548,00	1.548,00	1.480,00	1.400,00	95,61	95,61	105,71
613900	Ugovorene i druge posebne usluge	18.580,00	8.066,91	7.368,07	4.701,42	39,66	91,34	156,72



	<b>V UKUPNO ZA NABAVKU STALNIH SREDSTAVA</b>	<b>1.600,00</b>	<b>0</b>	<b>0</b>	<b>0</b>	<b>0</b>	<b>n,m</b>	<b>n,m</b>
821000	Izdaci za nabavku stalnih sredstava	1.600,00	0	0	0	0	n,m	n,m
821300	Nabavka opreme	1.600,00	0	0	0	0	n,m	n,m
	<b>SVEUKUPNO RASHODI I IZDACI</b>	<b>740.632,18</b>	<b>725.319,09</b>	<b>713.675,02</b>	<b>688.780,37</b>	<b>96,36</b>	<b>98,39</b>	<b>103,61</b>
<b>Organiza</b>	<b>cija=24020036 (O.Š. "Podorašje" Srebrenik)</b>							
	<b>I UKUPNO TEKUĆI IZDACI</b>	<b>1.004.012,75</b>	<b>999.012,75</b>	<b>976.339,49</b>	<b>997.438,71</b>	<b>97,24</b>	<b>97,73</b>	<b>97,88</b>
611000	Plaće i naknade troškova zaposlenih	879.410,00	879.410,00	858.311,51	876.965,84	97,6	97,6	97,87
611100	Bruto plaće i naknade	725.900,00	725.900,00	721.037,69	718.574,90	99,33	99,33	100,34
611200	Naknade troškova zaposlenih	153.510,00	153.510,00	137.273,82	158.390,94	89,42	89,42	86,67
612000	Doprinosi poslodavca i ostali doprinosi	76.620,00	76.620,00	76.245,36	77.265,40	99,51	99,51	98,68
612100	Doprinosi poslodavca	76.620,00	76.620,00	76.245,36	77.265,40	99,51	99,51	98,68
613000	Izdaci za materijal, sitan inventar i usluge	47.982,75	42.982,75	41.782,62	43.207,47	87,08	97,21	96,7
613100	Putni troškovi	900	900	725	900	80,56	80,56	80,56
613200	Izdaci za energiju	27.510,00	27.510,00	27.279,26	27.503,15	99,16	99,16	99,19
613300	Izdaci za komunikaciju i komunalne usluge	3.540,00	3.540,00	3.515,32	2.693,09	99,3	99,3	130,53
613400	Nabavka materijala i sitnog inventara	1.980,00	1.980,00	1.963,44	2.110,35	99,16	99,16	93,04
613700	Izdaci za tekuće održavanje	3.832,75	3.832,75	3.825,55	3.883,20	99,81	99,81	98,52
613800	Izdaci osiguranja, bankovnih usluga i usl.platnog prometa	1.620,00	1.620,00	1.224,00	1.620,00	75,56	75,56	75,56
613900	Ugovorene i druge posebne usluge	8.600,00	3.600,00	3.250,05	4.497,68	37,79	90,28	72,26
	<b>II UKUPNO TEKUĆI TRANSFERI</b>	<b>14.745,00</b>	<b>14.745,00</b>	<b>14.064,53</b>	<b>13.241,30</b>	<b>95,39</b>	<b>95,39</b>	<b>106,22</b>
614000	Tekući transferi i drugi tekući rashodi	14.745,00	14.745,00	14.064,53	13.241,30	95,39	95,39	106,22
614200	Tekući transferi pojedincima	14.745,00	14.745,00	14.064,53	13.241,30	95,39	95,39	106,22
	<b>SVEUKUPNO RASHODI I IZDACI</b>	<b>1.018.757,75</b>	<b>1.013.757,75</b>	<b>990.404,02</b>	<b>1.010.680,01</b>	<b>97,22</b>	<b>97,7</b>	<b>97,99</b>
<b>Organiza</b>	<b>cija=24020037 ("Druga O.Š " Srebrenik)</b>							
	<b>I UKUPNO TEKUĆI IZDACI</b>	<b>1.026.859,75</b>	<b>1.016.246,55</b>	<b>983.192,59</b>	<b>1.004.116,46</b>	<b>95,75</b>	<b>96,75</b>	<b>97,92</b>
611000	Plaće i naknade troškova zaposlenih	860.142,00	860.142,00	845.175,44	851.530,91	98,26	98,26	99,25
611100	Bruto plaće i naknade	735.010,00	735.010,00	734.845,94	724.948,91	99,98	99,98	101,37
611200	Naknade troškova zaposlenih	125.132,00	125.132,00	110.329,50	126.582,00	88,17	88,17	87,16
612000	Doprinosi poslodavca i ostali doprinosi	77.945,00	77.945,00	77.922,71	76.119,63	99,97	99,97	102,37
612100	Doprinosi poslodavca	77.945,00	77.945,00	77.922,71	76.119,63	99,97	99,97	102,37
613000	Izdaci za materijal, sitan inventar i usluge	88.772,75	78.159,55	60.094,44	76.465,92	67,69	76,89	78,59
613100	Putni troškovi	760	720	437	320	57,5	60,69	136,56
613200	Izdaci za energiju	47.480,00	47.480,00	31.307,40	47.475,54	65,94	65,94	65,94
613300	Izdaci za komunikaciju i komunalne usluge	7.810,00	7.810,00	7.713,97	6.413,27	98,77	98,77	120,28
613400	Nabavka materijala i sitnog inventara	5.640,00	4.390,00	4.215,19	6.373,92	74,74	96,02	66,13
613500	Izdaci za usluge prijevoza i goriva	120	120	0	117	0	0	0
613700	Izdaci za tekuće održavanje	8.452,75	7.202,75	7.085,47	6.092,57	83,82	98,37	116,3
613800	Izdaci osiguranja, bankovnih usluga i usl.platnog prometa	1.800,00	1.800,00	1.756,44	1.653,56	97,58	97,58	106,22
613900	Ugovorene i druge posebne usluge	16.710,00	8.636,80	7.578,97	8.020,06	45,36	87,75	94,5

	<b>II UKUPNO TEKUĆI TRANSFERI</b>	<b>31.225,00</b>	<b>31.225,00</b>	<b>30.479,00</b>	<b>27.224,12</b>	<b>97,61</b>	<b>97,61</b>	<b>111,96</b>
614000	Tekući transferi i drugi tekući rashodi	31.225,00	31.225,00	30.479,00	27.224,12	97,61	97,61	111,96
614200	Tekući transferi pojedincima	31.225,00	31.225,00	30.479,00	27.224,12	97,61	97,61	111,96
	<b>V UKUPNO ZA NABAVKU STALNIH SREDSTAVA</b>	<b>2.000,00</b>	<b>0</b>	<b>0</b>	<b>34.977,15</b>	<b>0</b>	<b>n,m</b>	<b>0</b>
821000	Izdaci za nabavku stalnih sredstava	2.000,00	0	0	34.977,15	0	n,m	0
821300	Nabavka opreme	2.000,00	0	0	0	0	n,m	n,m
821600	Rekonstrukcija i investicijsko održavanje	0	0	0	34.977,15	n,m	n,m	0
	<b>SVEUKUPNO RASHODI I IZDACI</b>	<b>1.060.084,75</b>	<b>1.047.471,55</b>	<b>1.013.671,59</b>	<b>1.066.317,73</b>	<b>95,62</b>	<b>96,77</b>	<b>95,06</b>
<b>Organiza</b>	<b>cija=24020038 (O.Š."Rapatnica" Srebrenik)</b>							
	<b>I UKUPNO TEKUĆI IZDACI</b>	<b>845.322,71</b>	<b>845.268,71</b>	<b>815.963,11</b>	<b>879.336,52</b>	<b>96,53</b>	<b>96,53</b>	<b>92,79</b>
611000	Plaće i naknade troškova zaposlenih	715.192,00	715.192,00	711.475,98	754.546,89	99,48	99,48	94,29
611100	Bruto plaće i naknade	608.190,00	608.190,00	604.479,87	623.688,89	99,39	99,39	96,92
611200	Naknade troškova zaposlenih	107.002,00	107.002,00	106.996,11	130.858,00	99,99	99,99	81,77
612000	Doprinosi poslodavca i ostali doprinosi	64.560,00	64.560,00	64.543,15	66.815,17	99,97	99,97	96,6
612100	Doprinosi poslodavca	64.560,00	64.560,00	64.543,15	66.815,17	99,97	99,97	96,6
613000	Izdaci za materijal, sitan inventar i usluge	65.570,71	65.516,71	39.943,98	57.974,46	60,92	60,97	68,9
613100	Putni troškovi	240	240	203	240	84,58	84,58	84,58
613200	Izdaci za energiju	46.500,00	46.500,00	23.596,48	43.364,59	50,75	50,75	54,41
613300	Izdaci za komunikaciju i komunalne usluge	4.164,00	4.164,00	4.164,00	3.335,75	100	100	124,83
613400	Nabavka materijala i sitnog inventara	3.520,00	3.520,00	3.288,11	3.291,57	93,41	93,41	99,89
613500	Izdaci za usluge prijevoza i goriva	450	450	136,96	140	30,44	30,44	97,83
613700	Izdaci za tekuće održavanje	4.152,71	4.152,71	3.902,34	3.016,53	93,97	93,97	129,37
613800	Izdaci osiguranja, bankovnih usluga i usl.platnog prometa	1.584,00	1.584,00	414	1.485,00	26,14	26,14	27,88
613900	Ugovorene i druge posebne usluge	4.960,00	4.906,00	4.239,09	3.101,02	85,47	86,41	136,7
	<b>II UKUPNO TEKUĆI TRANSFERI</b>	<b>33.745,00</b>	<b>33.745,00</b>	<b>33.005,40</b>	<b>31.742,07</b>	<b>97,81</b>	<b>97,81</b>	<b>103,98</b>
614000	Tekući transferi i drugi tekući rashodi	33.745,00	33.745,00	33.005,40	31.742,07	97,81	97,81	103,98
614200	Tekući transferi pojedincima	33.745,00	33.745,00	33.005,40	31.742,07	97,81	97,81	103,98
	<b>SVEUKUPNO RASHODI I IZDACI</b>	<b>879.067,71</b>	<b>879.013,71</b>	<b>848.968,51</b>	<b>911.078,59</b>	<b>96,58</b>	<b>96,58</b>	<b>93,18</b>
<b>Organiza</b>	<b>cija=24020039 (O.Š."Kreka" Tuzla)</b>							
	<b>I UKUPNO TEKUĆI IZDACI</b>	<b>769.749,67</b>	<b>764.692,27</b>	<b>748.464,93</b>	<b>780.581,18</b>	<b>97,23</b>	<b>97,88</b>	<b>95,89</b>
611000	Plaće i naknade troškova zaposlenih	637.213,00	637.213,00	625.596,23	646.600,76	98,18	98,18	96,75
611100	Bruto plaće i naknade	549.740,00	549.740,00	545.378,97	551.889,80	99,21	99,21	98,82
611200	Naknade troškova zaposlenih	87.473,00	87.473,00	80.217,26	94.710,96	91,71	91,71	84,7
612000	Doprinosi poslodavca i ostali doprinosi	57.935,00	57.935,00	57.563,36	58.386,13	99,36	99,36	98,59
612100	Doprinosi poslodavca	57.935,00	57.935,00	57.563,36	58.386,13	99,36	99,36	98,59
613000	Izdaci za materijal, sitan inventar i usluge	74.601,67	69.544,27	65.305,34	75.594,29	87,54	93,9	86,39
613100	Putni troškovi	150	150	0	152,2	0	0	0
613200	Izdaci za energiju	36.140,00	36.140,00	35.488,27	36.137,42	98,2	98,2	98,2
613300	Izdaci za komunikaciju i komunalne usluge	14.350,00	14.350,00	14.192,25	13.742,97	98,9	98,9	103,27

613400	Nabavka materijala i sitnog inventara	2.300,00	2.300,00	2.054,48	2.096,21	89,33	89,33	98,01
613700	Izdaci za tekuće održavanje	2.352,67	2.352,67	2.326,65	3.385,50	98,89	98,89	68,72
613800	Izdaci osiguranja, bankovnih usluga i usl.platnog prometa	1.188,00	1.188,00	1.188,00	1.116,00	100	100	106,45
613900	Ugovorene i druge posebne usluge	18.121,00	13.063,60	10.055,69	18.963,99	55,49	76,97	53,03
	<b>V UKUPNO ZA NABAVKU STALNIH SREDSTAVA</b>	<b>7.242,00</b>	<b>5.358,31</b>	<b>4.879,84</b>	<b>1.950,18</b>	<b>67,38</b>	<b>91,07</b>	<b>250,23</b>
821000	Izdaci za nabavku stalnih sredstava	7.242,00	5.358,31	4.879,84	1.950,18	67,38	91,07	250,23
821300	Nabavka opreme	3.242,00	2.421,46	2.421,46	1.950,18	74,69	100	124,17
821600	Rekonstrukcija i investicijsko održavanje	4.000,00	2.936,85	2.458,38	0	61,46	83,71	n,m
	<b>SVEUKUPNO RASHODI I IZDACI</b>	<b>776.991,67</b>	<b>770.050,58</b>	<b>753.344,77</b>	<b>782.531,36</b>	<b>96,96</b>	<b>97,83</b>	<b>96,27</b>
<b>Organiza</b>	<b>cija=24020040 (O.Š."Miladije" Tuzla)</b>							
	<b>I UKUPNO TEKUĆI IZDACI</b>	<b>948.612,73</b>	<b>945.188,92</b>	<b>914.268,41</b>	<b>978.592,88</b>	<b>96,38</b>	<b>96,73</b>	<b>93,43</b>
611000	Plaće i naknade troškova zaposlenih	786.854,00	786.854,00	774.407,43	838.537,11	98,42	98,42	92,35
611100	Bruto plaće i naknade	667.410,00	667.410,00	663.285,45	697.285,74	99,38	99,38	95,12
611200	Naknade troškova zaposlenih	119.444,00	119.444,00	111.121,98	141.251,37	93,03	93,03	78,67
612000	Doprinosi poslodavca i ostali doprinosi	70.390,00	70.390,00	69.682,23	74.578,26	98,99	98,99	93,44
612100	Doprinosi poslodavca	70.390,00	70.390,00	69.682,23	74.578,26	98,99	98,99	93,44
613000	Izdaci za materijal, sitan inventar i usluge	91.368,73	87.944,92	70.178,75	65.477,51	76,81	79,8	107,18
613200	Izdaci za energiju	44.800,00	44.800,00	30.915,56	30.594,26	69,01	69,01	101,05
613300	Izdaci za komunikaciju i komunalne usluge	21.170,00	21.170,00	19.396,46	15.348,06	91,62	91,62	126,38
613400	Nabavka materijala i sitnog inventara	3.720,00	3.203,99	2.521,33	4.768,00	67,78	78,69	52,88
613500	Izdaci za usluge prijevoza i goriva	250	0	0	0	0	n,m	n,m
613700	Izdaci za tekuće održavanje	4.712,73	4.197,73	3.782,25	5.136,70	80,26	90,1	73,63
613800	Izdaci osiguranja, bankovnih usluga i usl.platnog prometa	1.728,00	1.728,00	1.452,00	1.728,00	84,03	84,03	84,03
613900	Ugovorene i druge posebne usluge	14.988,00	12.845,20	12.111,15	7.902,49	80,81	94,29	153,26
	<b>V UKUPNO ZA NABAVKU STALNIH SREDSTAVA</b>	<b>1.700,00</b>	<b>0</b>	<b>0</b>	<b>0</b>	<b>0</b>	<b>n,m</b>	<b>n,m</b>
821000	Izdaci za nabavku stalnih sredstava	1.700,00	0	0	0	0	n,m	n,m
821300	Nabavka opreme	1.700,00	0	0	0	0	n,m	n,m
	<b>SVEUKUPNO RASHODI I IZDACI</b>	<b>950.312,73</b>	<b>945.188,92</b>	<b>914.268,41</b>	<b>978.592,88</b>	<b>96,21</b>	<b>96,73</b>	<b>93,43</b>
<b>Organiza</b>	<b>cija=24020041 (O.Š."Centar" Tuzla)</b>							
	<b>I UKUPNO TEKUĆI IZDACI</b>	<b>640.191,52</b>	<b>617.659,42</b>	<b>576.443,53</b>	<b>608.018,03</b>	<b>90,04</b>	<b>93,33</b>	<b>94,81</b>
611000	Plaće i naknade troškova zaposlenih	490.194,00	490.194,00	469.234,99	504.791,55	95,72	95,72	92,96
611100	Bruto plaće i naknade	408.090,00	408.090,00	405.293,67	416.065,59	99,31	99,31	97,41
611200	Naknade troškova zaposlenih	82.104,00	82.104,00	63.941,32	88.725,96	77,88	77,88	72,07
612000	Doprinosi poslodavca i ostali doprinosi	43.147,50	43.147,50	42.699,81	43.987,77	98,96	98,96	97,07
612100	Doprinosi poslodavca	43.147,50	43.147,50	42.699,81	43.987,77	98,96	98,96	97,07
613000	Izdaci za materijal, sitan inventar i usluge	106.850,02	84.317,92	64.508,73	59.238,71	60,37	76,51	108,9
613200	Izdaci za energiju	26.320,00	26.320,00	26.320,00	26.314,90	100	100	100,02
613300	Izdaci za komunikaciju i komunalne usluge	17.040,00	17.040,00	15.464,35	16.040,15	90,75	90,75	96,41
613400	Nabavka materijala i sitnog inventara	4.640,00	2.640,00	1.707,94	2.635,41	36,81	64,69	64,81

613700	Izdaci za tekuće održavanje	10.640,12	2.640,12	2.315,55	2.608,79	21,76	87,71	88,76
613800	Izdaci osiguranja, bankovnih usluga i usl.platnog prometa	1.044,00	1.044,00	1.044,00	1.044,00	100	100	100
613900	Ugovorene i druge posebne usluge	47.165,90	34.633,80	17.656,89	10.595,46	37,44	50,98	166,65
	<b>V UKUPNO ZA NABAVKU STALNIH SREDSTAVA</b>	<b>9.000,00</b>	<b>0</b>	<b>0</b>	<b>0</b>	<b>0</b>	<b>n,m</b>	<b>n,m</b>
821000	Izdaci za nabavku stalnih sredstava	9.000,00	0	0	0	0	n,m	n,m
821300	Nabavka opreme	9.000,00	0	0	0	0	n,m	n,m
	<b>SVEUKUPNO RASHODI I IZDACI</b>	<b>649.191,52</b>	<b>617.659,42</b>	<b>576.443,53</b>	<b>608.018,03</b>	<b>88,79</b>	<b>93,33</b>	<b>94,81</b>
<b>Organiza</b>	<b>cija=24020042 (O.Š."Tušanj" Tuzla)</b>							
	<b>I UKUPNO TEKUĆI IZDACI</b>	<b>1.088.221,28</b>	<b>1.080.048,68</b>	<b>1.070.718,36</b>	<b>1.099.118,45</b>	<b>98,39</b>	<b>99,14</b>	<b>97,42</b>
611000	Plaće i naknade troškova zaposlenih	916.641,00	916.641,00	912.811,21	938.131,97	99,58	99,58	97,3
611100	Bruto plaće i naknade	799.430,00	799.430,00	795.634,63	791.032,89	99,53	99,53	100,58
611200	Naknade troškova zaposlenih	117.211,00	117.211,00	117.176,58	147.099,08	99,97	99,97	79,66
612000	Doprinosi poslodavca i ostali doprinosi	84.240,00	84.240,00	84.212,08	83.822,82	99,97	99,97	100,46
612100	Doprinosi poslodavca	84.240,00	84.240,00	84.212,08	83.822,82	99,97	99,97	100,46
613000	Izdaci za materijal, sitan inventar i usluge	87.340,28	79.167,68	73.695,07	77.163,66	84,38	93,09	95,5
613200	Izdaci za energiju	41.270,00	41.270,00	39.428,38	40.570,82	95,54	95,54	97,18
613300	Izdaci za komunikaciju i komunalne usluge	19.920,00	19.920,00	18.337,34	15.921,31	92,05	92,05	115,17
613400	Nabavka materijala i sitnog inventara	3.178,00	3.178,00	3.178,00	2.243,17	100	100	141,67
613700	Izdaci za tekuće održavanje	3.340,28	3.340,28	3.313,10	3.266,45	99,19	99,19	101,43
613800	Izdaci osiguranja, bankovnih usluga i usl.platnog prometa	1.725,00	1.725,00	1.452,00	1.584,00	84,17	84,17	91,67
613900	Ugovorene i druge posebne usluge	17.907,00	9.734,40	7.986,25	13.577,91	44,6	82,04	58,82
	<b>II UKUPNO TEKUĆI TRANSFERI</b>	<b>30</b>	<b>30</b>	<b>0</b>	<b>29</b>	<b>0</b>	<b>0</b>	<b>0</b>
614000	Tekući transferi i drugi tekući rashodi	30	30	0	29	0	0	0
614200	Tekući transferi pojedincima	30	30	0	29	0	0	0
	<b>V UKUPNO ZA NABAVKU STALNIH SREDSTAVA</b>	<b>10.165,00</b>	<b>6.078,41</b>	<b>6.037,69</b>	<b>0</b>	<b>59,4</b>	<b>99,33</b>	<b>n,m</b>
821000	Izdaci za nabavku stalnih sredstava	10.165,00	6.078,41	6.037,69	0	59,4	99,33	n,m
821300	Nabavka opreme	10.165,00	6.078,41	6.037,69	0	59,4	99,33	n,m
	<b>SVEUKUPNO RASHODI I IZDACI</b>	<b>1.098.416,28</b>	<b>1.086.157,09</b>	<b>1.076.756,05</b>	<b>1.099.147,45</b>	<b>98,03</b>	<b>99,13</b>	<b>97,96</b>
<b>Organiza</b>	<b>cija=24020043 (O.Š."Mejdan" Tuzla)</b>							
	<b>I UKUPNO TEKUĆI IZDACI</b>	<b>622.713,63</b>	<b>618.183,03</b>	<b>609.060,12</b>	<b>630.675,25</b>	<b>97,81</b>	<b>98,52</b>	<b>96,57</b>
611000	Plaće i naknade troškova zaposlenih	511.876,00	511.876,00	504.972,31	522.111,80	98,65	98,65	96,72
611100	Bruto plaće i naknade	444.320,00	444.320,00	437.456,41	441.061,28	98,46	98,46	99,18
611200	Naknade troškova zaposlenih	67.556,00	67.556,00	67.515,90	81.050,52	99,94	99,94	83,3
612000	Doprinosi poslodavca i ostali doprinosi	46.875,00	46.875,00	46.315,27	46.527,56	98,81	98,81	99,54
612100	Doprinosi poslodavca	46.875,00	46.875,00	46.315,27	46.527,56	98,81	98,81	99,54
613000	Izdaci za materijal, sitan inventar i usluge	63.962,63	59.432,03	57.772,54	62.035,89	90,32	97,21	93,13
613100	Putni troškovi	60	60	25	56,2	41,67	41,67	44,48
613200	Izdaci za energiju	33.900,00	33.900,00	33.549,64	33.903,00	98,97	98,97	98,96
613300	Izdaci za komunikaciju i komunalne usluge	13.635,00	13.635,00	12.871,55	12.222,00	94,4	94,4	105,31

613400	Nabavka materijala i sitnog inventara	2.980,00	2.380,00	2.124,00	2.373,85	71,28	89,24	89,47
613500	Izdaci za usluge prijevoza i goriva	30	30	0	29	0	0	0
613700	Izdaci za tekuće održavanje	4.742,63	2.742,63	2.740,00	2.976,05	57,77	99,9	92,07
613800	Izdaci osiguranja, bankovnih usluga i usl.platnog prometa	1.584,00	1.584,00	1.584,00	1.440,00	100	100	110
613900	Ugovorene i druge posebne usluge	7.031,00	5.100,40	4.878,35	9.035,79	69,38	95,65	53,99
	<b>V UKUPNO ZA NABAVKU STALNIH SREDSTAVA</b>	<b>4.515,00</b>	<b>2.996,00</b>	<b>2.996,00</b>	<b>0</b>	<b>66,36</b>	<b>100</b>	<b>n,m</b>
821000	Izdaci za nabavku stalnih sredstava	4.515,00	2.996,00	2.996,00	0	66,36	100	n,m
821300	Nabavka opreme	4.515,00	2.996,00	2.996,00	0	66,36	100	n,m
	<b>SVEUKUPNO RASHODI I IZDACI</b>	<b>627.228,63</b>	<b>621.179,03</b>	<b>612.056,12</b>	<b>630.675,25</b>	<b>97,58</b>	<b>98,53</b>	<b>97,05</b>
<b>Organiza</b>	<b>cija=24020044 (O.Š. "Gornja Tuzla" Tuzla)</b>							
	<b>I UKUPNO TEKUĆI IZDACI</b>	<b>525.227,12</b>	<b>523.677,52</b>	<b>514.505,96</b>	<b>491.821,90</b>	<b>97,96</b>	<b>98,25</b>	<b>104,61</b>
611000	Plaće i naknade troškova zaposlenih	446.579,00	446.579,00	440.602,97	417.479,60	98,66	98,66	105,54
611100	Bruto plaće i naknade	381.110,00	381.110,00	376.658,25	353.650,20	98,83	98,83	106,51
611200	Naknade troškova zaposlenih	65.469,00	65.469,00	63.944,72	63.829,40	97,67	97,67	100,18
612000	Doprinosi poslodavca i ostali doprinosi	40.230,00	40.230,00	39.560,07	37.101,72	98,33	98,33	106,63
612100	Doprinosi poslodavca	40.230,00	40.230,00	39.560,07	37.101,72	98,33	98,33	106,63
613000	Izdaci za materijal, sitan inventar i usluge	38.418,12	36.868,52	34.342,92	37.240,58	89,39	93,15	92,22
613100	Putni troškovi	150	150	106	148	70,67	70,67	71,62
613200	Izdaci za energiju	15.740,00	15.740,00	15.444,88	15.734,14	98,13	98,13	98,16
613300	Izdaci za komunikaciju i komunalne usluge	9.730,00	9.730,00	9.730,00	8.868,74	100	100	109,71
613400	Nabavka materijala i sitnog inventara	3.230,00	3.230,00	3.229,97	3.226,38	100	100	100,11
613700	Izdaci za tekuće održavanje	2.020,12	2.020,12	2.018,38	1.986,40	99,91	99,91	101,61
613800	Izdaci osiguranja, bankovnih usluga i usl.platnog prometa	1.008,00	1.008,00	1.008,00	1.008,00	100	100	100
613900	Ugovorene i druge posebne usluge	6.540,00	4.990,40	2.805,69	6.268,92	42,9	56,22	44,76
	<b>SVEUKUPNO RASHODI I IZDACI</b>	<b>525.227,12</b>	<b>523.677,52</b>	<b>514.505,96</b>	<b>491.821,90</b>	<b>97,96</b>	<b>98,25</b>	<b>104,61</b>
<b>Organiza</b>	<b>cija=24020045 (O.Š. "Bukinje" Tuzla)</b>							
	<b>I UKUPNO TEKUĆI IZDACI</b>	<b>623.653,14</b>	<b>621.833,14</b>	<b>610.511,78</b>	<b>654.268,95</b>	<b>97,89</b>	<b>98,18</b>	<b>93,31</b>
611000	Plaće i naknade troškova zaposlenih	530.274,00	530.274,00	521.186,96	560.705,47	98,29	98,29	92,95
611100	Bruto plaće i naknade	453.990,00	453.990,00	449.382,67	470.925,95	98,99	98,99	95,43
611200	Naknade troškova zaposlenih	76.284,00	76.284,00	71.804,29	89.779,52	94,13	94,13	79,98
612000	Doprinosi poslodavca i ostali doprinosi	47.880,00	47.880,00	47.332,28	49.663,62	98,86	98,86	95,31
612100	Doprinosi poslodavca	47.880,00	47.880,00	47.332,28	49.663,62	98,86	98,86	95,31
613000	Izdaci za materijal, sitan inventar i usluge	45.499,14	43.679,14	41.992,54	43.899,86	92,29	96,14	95,66
613100	Putni troškovi	30	30	0	24	0	0	0
613200	Izdaci za energiju	27.510,00	27.510,00	26.467,21	27.011,53	96,21	96,21	97,98
613300	Izdaci za komunikaciju i komunalne usluge	7.980,00	7.980,00	7.696,24	7.874,58	96,44	96,44	97,74
613400	Nabavka materijala i sitnog inventara	1.260,00	1.260,00	1.197,18	1.256,76	95,01	95,01	95,26
613700	Izdaci za tekuće održavanje	4.505,14	2.685,14	2.634,70	4.557,90	58,48	98,12	57,81
613800	Izdaci osiguranja, bankovnih usluga i usl.platnog prometa	1.252,00	1.252,00	1.122,00	816	89,62	89,62	137,5

613900	Ugovorene i druge posebne usluge	2.962,00	2.962,00	2.875,21	2.359,09	97,07	97,07	121,88
	<b>II UKUPNO TEKUĆI TRANSFERI</b>	<b>10.250,00</b>	<b>10.250,00</b>	<b>9.002,10</b>	<b>11.246,58</b>	<b>87,83</b>	<b>87,83</b>	<b>80,04</b>
614000	Tekući transferi i drugi tekući rashodi	10.250,00	10.250,00	9.002,10	11.246,58	87,83	87,83	80,04
614200	Tekući transferi pojedincima	10.250,00	10.250,00	9.002,10	11.246,58	87,83	87,83	80,04
	<b>V UKUPNO ZA NABAVKU STALNIH SREDSTAVA</b>	<b>0</b>	<b>0</b>	<b>0</b>	<b>9.000,00</b>	<b>n,m</b>	<b>n,m</b>	<b>0</b>
821000	Izdaci za nabavku stalnih sredstava	0	0	0	9.000,00	n,m	n,m	0
821300	Nabavka opreme	0	0	0	9.000,00	n,m	n,m	0
	<b>SVEUKUPNO RASHODI I IZDACI</b>	<b>633.903,14</b>	<b>632.083,14</b>	<b>619.513,88</b>	<b>674.515,53</b>	<b>97,73</b>	<b>98,01</b>	<b>91,85</b>
<b>Organiza</b>	<b>cija=24020046 (O.Š."Novi Grad" Tuzla)</b>							
	<b>I UKUPNO TEKUĆI IZDACI</b>	<b>1.002.313,26</b>	<b>993.539,96</b>	<b>986.184,97</b>	<b>1.007.767,40</b>	<b>98,39</b>	<b>99,26</b>	<b>97,86</b>
611000	Plaće i naknade troškova zaposlenih	845.591,00	845.591,00	841.861,22	856.294,22	99,56	99,56	98,31
611100	Bruto plaće i naknade	736.620,00	736.620,00	733.137,13	718.825,62	99,53	99,53	101,99
611200	Naknade troškova zaposlenih	108.971,00	108.971,00	108.724,09	137.468,60	99,77	99,77	79,09
612000	Doprinosi poslodavca i ostali doprinosi	79.067,00	79.067,00	78.476,18	76.435,89	99,25	99,25	102,67
612100	Doprinosi poslodavca	79.067,00	79.067,00	78.476,18	76.435,89	99,25	99,25	102,67
613000	Izdaci za materijal, sitan inventar i usluge	77.655,26	68.881,96	65.847,57	75.037,29	84,79	95,59	87,75
613100	Putni troškovi	960	160	37	295,3	3,85	23,13	12,53
613200	Izdaci za energiju	27.580,00	27.580,00	25.320,19	27.577,08	91,81	91,81	91,82
613300	Izdaci za komunikaciju i komunalne usluge	17.200,00	17.200,00	16.971,73	16.694,08	98,67	98,67	101,66
613400	Nabavka materijala i sitnog inventara	4.810,00	4.810,00	4.623,22	4.605,40	96,12	96,12	100,39
613700	Izdaci za tekuće održavanje	8.905,26	4.405,26	4.366,20	9.336,74	49,03	99,11	46,76
613800	Izdaci osiguranja, bankovnih usluga i usl.platnog prometa	1.800,00	1.800,00	1.800,00	1.800,00	100	100	100
613900	Ugovorene i druge posebne usluge	16.400,00	12.926,70	12.729,23	14.728,69	77,62	98,47	86,42
	<b>V UKUPNO ZA NABAVKU STALNIH SREDSTAVA</b>	<b>19.000,00</b>	<b>14.973,03</b>	<b>14.515,97</b>	<b>0</b>	<b>76,4</b>	<b>96,95</b>	<b>n,m</b>
821000	Izdaci za nabavku stalnih sredstava	19.000,00	14.973,03	14.515,97	0	76,4	96,95	n,m
821300	Nabavka opreme	4.000,00	0	0	0	0	n,m	n,m
821600	Rekonstrukcija i investicijsko održavanje	15.000,00	14.973,03	14.515,97	0	96,77	96,95	n,m
	<b>SVEUKUPNO RASHODI I IZDACI</b>	<b>1.021.313,26</b>	<b>1.008.512,99</b>	<b>1.000.700,94</b>	<b>1.007.767,40</b>	<b>97,98</b>	<b>99,23</b>	<b>99,3</b>
<b>Organiza</b>	<b>cija=24020047 (O.Š."Brčanska malta" Tuzla)</b>							
	<b>I UKUPNO TEKUĆI IZDACI</b>	<b>965.356,15</b>	<b>934.415,59</b>	<b>921.732,12</b>	<b>906.860,34</b>	<b>95,48</b>	<b>98,64</b>	<b>101,64</b>
611000	Plaće i naknade troškova zaposlenih	795.132,00	795.132,00	785.369,00	782.114,84	98,77	98,77	100,42
611100	Bruto plaće i naknade	692.510,00	692.510,00	690.330,15	663.979,98	99,69	99,69	103,97
611200	Naknade troškova zaposlenih	102.622,00	102.622,00	95.038,85	118.134,86	92,61	92,61	80,45
612000	Doprinosi poslodavca i ostali doprinosi	73.215,00	73.215,00	72.755,60	69.759,07	99,37	99,37	104,3
612100	Doprinosi poslodavca	73.215,00	73.215,00	72.755,60	69.759,07	99,37	99,37	104,3
613000	Izdaci za materijal, sitan inventar i usluge	97.009,15	66.068,59	63.607,52	54.986,43	65,57	96,27	115,68
613100	Putni troškovi	2.000,00	2.000,00	2.000,00	0	100	100	n,m
613200	Izdaci za energiju	30.340,00	28.340,00	27.445,77	28.341,37	90,46	96,84	96,84
613300	Izdaci za komunikaciju i komunalne usluge	12.690,00	12.690,00	12.690,00	12.684,27	100	100	100,05

613400	Nabavka materijala i sitnog inventara	3.230,00	3.230,00	2.846,86	3.226,62	88,14	88,14	88,23
613500	Izdaci za usluge prijevoza i goriva	600	600	600	0	100	100	n,m
613700	Izdaci za tekuće održavanje	1.260,24	1.260,24	1.193,40	1.201,75	94,7	94,7	99,31
613800	Izdaci osiguranja, bankovnih usluga i usl.platnog prometa	1.220,00	1.220,00	1.220,00	1.215,00	100	100	100,41
613900	Ugovorene i druge posebne usluge	45.668,91	16.728,35	15.611,49	8.317,42	34,18	93,32	187,7
	<b>II UKUPNO TEKUĆI TRANSFERI</b>	<b>700</b>	<b>700</b>	<b>0</b>	<b>700</b>	<b>0</b>	<b>0</b>	<b>0</b>
614000	Tekući transferi i drugi tekući rashodi	700	700	0	700	0	0	0
614200	Tekući transferi pojedincima	700	700	0	700	0	0	0
	<b>V UKUPNO ZA NABAVKU STALNIH SREDSTAVA</b>	<b>40.000,00</b>	<b>3.239,00</b>	<b>3.198,91</b>	<b>1.339,99</b>	<b>8</b>	<b>98,76</b>	<b>238,73</b>
821000	Izdaci za nabavku stalnih sredstava	40.000,00	3.239,00	3.198,91	1.339,99	8	98,76	238,73
821300	Nabavka opreme	20.000,00	1.799,00	1.799,00	1.339,99	9	100	134,25
821600	Rekonstrukcija i investicijsko održavanje	20.000,00	1.440,00	1.399,91	0	7	97,22	n,m
	<b>SVEUKUPNO RASHODI I IZDACI</b>	<b>1.006.056,15</b>	<b>938.354,59</b>	<b>924.931,03</b>	<b>908.900,33</b>	<b>91,94</b>	<b>98,57</b>	<b>101,76</b>
<b>Organiza</b>	<b>cija=24020048 (O.Š."Pazar" Tuzla)</b>							
	<b>I UKUPNO TEKUĆI IZDACI</b>	<b>753.694,18</b>	<b>749.189,16</b>	<b>742.532,44</b>	<b>716.507,57</b>	<b>98,52</b>	<b>99,11</b>	<b>103,63</b>
611000	Plaće i naknade troškova zaposlenih	636.442,00	636.442,00	632.057,68	614.039,44	99,31	99,31	102,93
611100	Bruto plaće i naknade	555.420,00	555.420,00	551.037,65	523.900,89	99,21	99,21	105,18
611200	Naknade troškova zaposlenih	81.022,00	81.022,00	81.020,03	90.138,55	100	100	89,88
612000	Doprinosi poslodavca i ostali doprinosi	58.615,00	58.615,00	58.157,84	55.169,81	99,22	99,22	105,42
612100	Doprinosi poslodavca	58.615,00	58.615,00	58.157,84	55.169,81	99,22	99,22	105,42
613000	Izdaci za materijal, sitan inventar i usluge	58.637,18	54.132,16	52.316,92	47.298,32	89,22	96,65	110,61
613100	Putni troškovi	280	80	0	74	0	0	0
613200	Izdaci za energiju	24.620,00	24.620,00	23.752,16	20.120,22	96,48	96,48	118,05
613300	Izdaci za komunikaciju i komunalne usluge	10.530,00	10.530,00	9.923,75	9.328,43	94,24	94,24	106,38
613400	Nabavka materijala i sitnog inventara	2.130,00	1.730,00	1.695,87	1.727,00	79,62	98,03	98,2
613700	Izdaci za tekuće održavanje	9.895,18	6.400,21	6.331,82	5.104,36	63,99	98,93	124,05
613800	Izdaci osiguranja, bankovnih usluga i usl.platnog prometa	1.446,00	1.446,00	1.416,00	1.080,00	97,93	97,93	131,11
613900	Ugovorene i druge posebne usluge	9.736,00	9.325,95	9.197,32	9.864,31	94,47	98,62	93,24
	<b>V UKUPNO ZA NABAVKU STALNIH SREDSTAVA</b>	<b>6.000,00</b>	<b>2.663,00</b>	<b>2.655,00</b>	<b>3.955,44</b>	<b>44,25</b>	<b>99,7</b>	<b>67,12</b>
821000	Izdaci za nabavku stalnih sredstava	6.000,00	2.663,00	2.655,00	3.955,44	44,25	99,7	67,12
821300	Nabavka opreme	6.000,00	2.663,00	2.655,00	3.955,44	44,25	99,7	67,12
	<b>SVEUKUPNO RASHODI I IZDACI</b>	<b>759.694,18</b>	<b>751.852,16</b>	<b>745.187,44</b>	<b>720.463,01</b>	<b>98,09</b>	<b>99,11</b>	<b>103,43</b>
<b>Organiza</b>	<b>cija=24020049 (O.Š."Mramor" Tuzla)</b>							
	<b>I UKUPNO TEKUĆI IZDACI</b>	<b>969.538,22</b>	<b>966.195,82</b>	<b>954.188,31</b>	<b>975.566,87</b>	<b>98,42</b>	<b>98,76</b>	<b>97,81</b>
611000	Plaće i naknade troškova zaposlenih	818.748,00	818.748,00	812.266,38	828.479,47	99,21	99,21	98,04
611100	Bruto plaće i naknade	691.840,00	691.840,00	685.914,64	690.301,11	99,14	99,14	99,36
611200	Naknade troškova zaposlenih	126.908,00	126.908,00	126.351,74	138.178,36	99,56	99,56	91,44
612000	Doprinosi poslodavca i ostali doprinosi	72.645,00	72.645,00	72.021,02	72.502,48	99,14	99,14	99,34
612100	Doprinosi poslodavca	72.645,00	72.645,00	72.021,02	72.502,48	99,14	99,14	99,34

613000	Izdaci za materijal, sitan inventar i usluge	78.145,22	74.802,82	69.900,91	74.584,92	89,45	93,45	93,72
613200	Izdaci za energiju	36.470,00	36.470,00	36.307,91	36.463,76	99,56	99,56	99,57
613300	Izdaci za komunikaciju i komunalne usluge	19.064,00	19.064,00	16.800,39	14.920,37	88,13	88,13	112,6
613400	Nabavka materijala i sitnog inventara	4.730,00	3.230,00	3.148,55	3.724,60	66,57	97,48	84,53
613700	Izdaci za tekuće održavanje	7.955,22	6.112,82	6.054,75	8.086,15	76,11	99,05	74,88
613800	Izdaci osiguranja, bankovnih usluga i usl.platnog prometa	1.656,00	1.656,00	1.584,00	3.270,00	95,65	95,65	48,44
613900	Ugovorene i druge posebne usluge	8.270,00	8.270,00	6.005,31	8.120,04	72,62	72,62	73,96
	<b>II UKUPNO TEKUĆI TRANSFERI</b>	<b>12.950,00</b>	<b>12.950,00</b>	<b>12.649,29</b>	<b>8.094,60</b>	<b>97,68</b>	<b>97,68</b>	<b>156,27</b>
614000	Tekući transferi i drugi tekući rashodi	12.950,00	12.950,00	12.649,29	8.094,60	97,68	97,68	156,27
614200	Tekući transferi pojedincima	12.950,00	12.950,00	12.649,29	8.094,60	97,68	97,68	156,27
	<b>V UKUPNO ZA NABAVKU STALNIH SREDSTAVA</b>	<b>0</b>	<b>7.500,00</b>	<b>7.499,70</b>	<b>0</b>	<b>n,m</b>	<b>100</b>	<b>n,m</b>
821000	Izdaci za nabavku stalnih sredstava	0	7.500,00	7.499,70	0	n,m	100	n,m
821600	Rekonstrukcija i investicijsko održavanje	0	7.500,00	7.499,70	0	n,m	100	n,m
	<b>SVEUKUPNO RASHODI I IZDACI</b>	<b>982.488,22</b>	<b>986.645,82</b>	<b>974.337,30</b>	<b>983.661,47</b>	<b>99,17</b>	<b>98,75</b>	<b>99,05</b>
<b>Organiza</b>	<b>cija=24020050 (O.Š."Breške Tuzla)</b>							
	<b>I UKUPNO TEKUĆI IZDACI</b>	<b>402.144,08</b>	<b>402.144,08</b>	<b>393.900,84</b>	<b>413.567,80</b>	<b>97,95</b>	<b>97,95</b>	<b>95,24</b>
611000	Plaće i naknade troškova zaposlenih	341.025,00	341.025,00	336.248,70	351.754,14	98,6	98,6	95,59
611100	Bruto plaće i naknade	287.330,00	287.330,00	283.274,30	292.276,39	98,59	98,59	96,92
611200	Naknade troškova zaposlenih	53.695,00	53.695,00	52.974,40	59.477,75	98,66	98,66	89,07
612000	Doprinosi poslodavca i ostali doprinosi	30.465,00	30.465,00	29.976,52	31.735,48	98,4	98,4	94,46
612100	Doprinosi poslodavca	30.465,00	30.465,00	29.976,52	31.735,48	98,4	98,4	94,46
613000	Izdaci za materijal, sitan inventar i usluge	30.654,08	30.654,08	27.675,62	30.078,18	90,28	90,28	92,01
613100	Putni troškovi	200	200	170,3	199,5	85,15	85,15	85,36
613200	Izdaci za energiju	15.900,00	15.900,00	15.544,02	15.896,98	97,76	97,76	97,78
613300	Izdaci za komunikaciju i komunalne usluge	8.380,00	8.380,00	7.712,92	7.879,82	92,04	92,04	97,88
613400	Nabavka materijala i sitnog inventara	820	820	757,06	813,82	92,32	92,32	93,03
613500	Izdaci za usluge prijevoza i goriva	20	20	0	15	0	0	0
613700	Izdaci za tekuće održavanje	1.690,08	1.690,08	359,12	1.669,91	21,25	21,25	21,51
613800	Izdaci osiguranja, bankovnih usluga i usl.platnog prometa	864	864	750	888	86,81	86,81	84,46
613900	Ugovorene i druge posebne usluge	2.780,00	2.780,00	2.382,20	2.715,15	85,69	85,69	87,74
	<b>II UKUPNO TEKUĆI TRANSFERI</b>	<b>8.465,00</b>	<b>8.465,00</b>	<b>8.430,00</b>	<b>8.460,75</b>	<b>99,59</b>	<b>99,59</b>	<b>99,64</b>
614000	Tekući transferi i drugi tekući rashodi	8.465,00	8.465,00	8.430,00	8.460,75	99,59	99,59	99,64
614200	Tekući transferi pojedincima	8.465,00	8.465,00	8.430,00	8.460,75	99,59	99,59	99,64
	<b>V UKUPNO ZA NABAVKU STALNIH SREDSTAVA</b>	<b>0</b>	<b>0</b>	<b>0</b>	<b>8.985,60</b>	<b>n,m</b>	<b>n,m</b>	<b>0</b>
821000	Izdaci za nabavku stalnih sredstava	0	0	0	8.985,60	n,m	n,m	0
821600	Rekonstrukcija i investicijsko održavanje	0	0	0	8.985,60	n,m	n,m	0
	<b>SVEUKUPNO RASHODI I IZDACI</b>	<b>410.609,08</b>	<b>410.609,08</b>	<b>402.330,84</b>	<b>431.014,15</b>	<b>97,98</b>	<b>97,98</b>	<b>93,35</b>
<b>Organiza</b>	<b>cija=24020051 (O.Š."Solina Tuzla)</b>							
	<b>I UKUPNO TEKUĆI IZDACI</b>	<b>925.381,55</b>	<b>834.680,45</b>	<b>808.894,55</b>	<b>803.475,21</b>	<b>87,41</b>	<b>96,91</b>	<b>100,67</b>



611000	Plaće i naknade troškova zaposlenih	692.660,00	692.660,00	682.017,30	677.713,72	98,46	98,46	100,64
611100	Bruto plaće i naknade	595.030,00	595.030,00	595.021,30	573.490,22	100	100	103,75
611200	Naknade troškova zaposlenih	97.630,00	97.630,00	86.996,00	104.223,50	89,11	89,11	83,47
612000	Doprinosi poslodavca i ostali doprinosi	62.780,00	62.780,00	62.737,35	60.216,48	99,93	99,93	104,19
612100	Doprinosi poslodavca	62.780,00	62.780,00	62.737,35	60.216,48	99,93	99,93	104,19
613000	Izdaci za materijal, sitan inventar i usluge	169.941,55	79.240,45	64.139,90	65.545,01	37,74	80,94	97,86
613100	Putni troškovi	23.588,16	3.588,16	3.588,16	0	15,21	100	n,m
613200	Izdaci za energiju	31.920,00	31.920,00	18.512,04	31.917,79	58	58	58
613300	Izdaci za komunikaciju i komunalne usluge	16.510,00	16.510,00	16.510,00	16.504,14	100	100	100,04
613400	Nabavka materijala i sitnog inventara	6.980,00	2.980,00	2.279,21	2.978,80	32,65	76,48	76,51
613500	Izdaci za usluge prijevoza i goriva	27.900,00	2.400,00	2.400,00	0	8,6	100	n,m
613700	Izdaci za tekuće održavanje	3.767,69	1.767,69	1.108,22	1.717,37	29,41	62,69	64,53
613800	Izdaci osiguranja, bankovnih usluga i usl.platnog prometa	1.476,00	1.476,00	1.476,00	1.476,00	100	100	100
613900	Ugovorene i druge posebne usluge	57.799,70	18.598,60	18.266,27	10.950,91	31,6	98,21	166,8
	<b>II UKUPNO TEKUĆI TRANSFERI</b>	<b>16.082,86</b>	<b>16.082,86</b>	<b>13.878,61</b>	<b>5.783,25</b>	<b>86,29</b>	<b>86,29</b>	<b>239,98</b>
614000	Tekući transferi i drugi tekući rashodi	16.082,86	16.082,86	13.878,61	5.783,25	86,29	86,29	239,98
614200	Tekući transferi pojedincima	5.785,00	5.785,00	3.580,75	5.783,25	61,9	61,9	61,92
614800	Drugi tekući rashodi	10.297,86	10.297,86	10.297,86	0	100	100	n,m
	<b>V UKUPNO ZA NABAVKU STALNIH SREDSTAVA</b>	<b>28.500,00</b>	<b>0</b>	<b>0</b>	<b>0</b>	<b>0</b>	<b>n,m</b>	<b>n,m</b>
821000	Izdaci za nabavku stalnih sredstava	28.500,00	0	0	0	0	n,m	n,m
821300	Nabavka opreme	28.500,00	0	0	0	0	n,m	n,m
	<b>SVEUKUPNO RASHODI I IZDACI</b>	<b>969.964,41</b>	<b>850.763,31</b>	<b>822.773,16</b>	<b>809.258,46</b>	<b>84,83</b>	<b>96,71</b>	<b>101,67</b>
<b>Organiza</b>	<b>cija=24020052 (O.Š."Kiseljak" Tuzla)</b>							
	<b>I UKUPNO TEKUĆI IZDACI</b>	<b>495.680,20</b>	<b>494.990,20</b>	<b>488.045,64</b>	<b>528.726,81</b>	<b>98,46</b>	<b>98,6</b>	<b>92,31</b>
611000	Plaće i naknade troškova zaposlenih	432.020,00	432.020,00	430.003,41	462.161,49	99,53	99,53	93,04
611100	Bruto plaće i naknade	362.750,00	362.750,00	360.736,19	394.717,49	99,44	99,44	91,39
611200	Naknade troškova zaposlenih	69.270,00	69.270,00	69.267,22	67.444,00	100	100	102,7
612000	Doprinosi poslodavca i ostali doprinosi	38.368,00	38.368,00	38.001,95	41.551,91	99,05	99,05	91,46
612100	Doprinosi poslodavca	38.368,00	38.368,00	38.001,95	41.551,91	99,05	99,05	91,46
613000	Izdaci za materijal, sitan inventar i usluge	25.292,20	24.602,20	20.040,28	25.013,41	79,24	81,46	80,12
613100	Putni troškovi	300	300	0	300	0	0	0
613200	Izdaci za energiju	13.880,00	13.880,00	10.092,83	13.872,79	72,71	72,71	72,75
613300	Izdaci za komunikaciju i komunalne usluge	4.780,00	4.780,00	4.648,72	4.781,30	97,25	97,25	97,23
613400	Nabavka materijala i sitnog inventara	1.110,00	1.110,00	1.046,34	1.106,25	94,26	94,26	94,58
613500	Izdaci za usluge prijevoza i goriva	100	100	100	91	100	100	109,89
613700	Izdaci za tekuće održavanje	1.260,12	1.260,12	1.033,80	1.802,38	82,04	82,04	57,36
613800	Izdaci osiguranja, bankovnih usluga i usl.platnog prometa	1.188,00	1.188,00	1.188,00	1.188,00	100	100	100
613900	Ugovorene i druge posebne usluge	2.674,08	1.984,08	1.930,59	1.871,69	72,2	97,3	103,15
	<b>SVEUKUPNO RASHODI I IZDACI</b>	<b>495.680,20</b>	<b>494.990,20</b>	<b>488.045,64</b>	<b>528.726,81</b>	<b>98,46</b>	<b>98,6</b>	<b>92,31</b>

<b>Organiza</b>	<b>cija=24020053 (O.Š. "Slavinovici" Tuzla)</b>							
	<b>I UKUPNO TEKUĆI IZDACI</b>	<b>752.169,88</b>	<b>742.014,74</b>	<b>730.106,72</b>	<b>729.159,59</b>	<b>97,07</b>	<b>98,4</b>	<b>100,13</b>
611000	Plaće i naknade troškova zaposlenih	630.845,70	630.845,70	625.327,17	621.308,10	99,13	99,13	100,65
611100	Bruto plaće i naknade	548.060,00	548.060,00	543.829,45	528.071,53	99,23	99,23	102,98
611200	Naknade troškova zaposlenih	82.785,70	82.785,70	81.497,72	93.236,57	98,44	98,44	87,41
612000	Doprinosi poslodavca i ostali doprinosi	57.750,00	57.750,00	57.102,12	55.516,87	98,88	98,88	102,86
612100	Doprinosi poslodavca	57.750,00	57.750,00	57.102,12	55.516,87	98,88	98,88	102,86
613000	Izdaci za materijal, sitan inventar i usluge	63.574,18	53.419,04	47.677,43	52.334,62	74,99	89,25	91,1
613100	Putni troškovi	490	90	0	84	0	0	0
613200	Izdaci za energiju	19.010,00	19.010,00	17.876,47	18.806,03	94,04	94,04	95,06
613300	Izdaci za komunikaciju i komunalne usluge	12.430,00	12.430,00	11.386,27	11.925,88	91,6	91,6	95,48
613400	Nabavka materijala i sitnog inventara	2.865,00	2.865,00	2.553,50	2.450,00	89,13	89,13	104,22
613700	Izdaci za tekuće održavanje	10.275,18	7.523,64	6.593,36	8.999,44	64,17	87,64	73,26
613800	Izdaci osiguranja, bankovnih usluga i usl.platnog prometa	1.380,00	1.380,00	1.332,00	1.332,00	96,52	96,52	100
613900	Ugovorene i druge posebne usluge	17.124,00	10.120,40	7.935,83	8.737,27	46,34	78,41	90,83
	<b>V UKUPNO ZA NABAVKU STALNIH SREDSTAVA</b>	<b>8.010,00</b>	<b>2.009,90</b>	<b>1.975,00</b>	<b>1.590,00</b>	<b>24,66</b>	<b>98,26</b>	<b>124,21</b>
821000	Izdaci za nabavku stalnih sredstava	8.010,00	2.009,90	1.975,00	1.590,00	24,66	98,26	124,21
821300	Nabavka opreme	8.010,00	2.009,90	1.975,00	1.590,00	24,66	98,26	124,21
	<b>SVEUKUPNO RASHODI I IZDACI</b>	<b>760.179,88</b>	<b>744.024,64</b>	<b>732.081,72</b>	<b>730.749,59</b>	<b>96,3</b>	<b>98,39</b>	<b>100,18</b>
<b>Organiza</b>	<b>cija=24020054 (O.Š. "Husino " Tuzla)</b>							
	<b>I UKUPNO TEKUĆI IZDACI</b>	<b>555.120,61</b>	<b>554.200,61</b>	<b>531.224,65</b>	<b>509.100,06</b>	<b>95,7</b>	<b>95,85</b>	<b>104,35</b>
611000	Plaće i naknade troškova zaposlenih	461.532,00	461.532,00	444.241,54	423.190,67	96,25	96,25	104,97
611100	Bruto plaće i naknade	382.580,00	382.580,00	378.731,54	354.138,17	98,99	98,99	106,94
611200	Naknade troškova zaposlenih	78.952,00	78.952,00	65.510,00	69.052,50	82,97	82,97	94,87
612000	Doprinosi poslodavca i ostali doprinosi	40.470,00	40.470,00	39.866,46	37.193,87	98,51	98,51	107,19
612100	Doprinosi poslodavca	40.470,00	40.470,00	39.866,46	37.193,87	98,51	98,51	107,19
613000	Izdaci za materijal, sitan inventar i usluge	53.118,61	52.198,61	47.116,65	48.715,52	88,7	90,26	96,72
613100	Putni troškovi	90	90	0	84	0	0	0
613200	Izdaci za energiju	37.100,00	37.100,00	35.260,80	37.102,91	95,04	95,04	95,04
613300	Izdaci za komunikaciju i komunalne usluge	7.370,00	7.370,00	6.186,88	7.368,36	83,95	83,95	83,97
613400	Nabavka materijala i sitnog inventara	660	660	580,56	662,5	87,96	87,96	87,63
613500	Izdaci za usluge prijevoza i goriva	240	240	240	239,2	100	100	100,33
613700	Izdaci za tekuće održavanje	447,61	447,61	385,01	418,33	86,01	86,01	92,03
613800	Izdaci osiguranja, bankovnih usluga i usl.platnog prometa	1.188,00	1.188,00	1.188,00	1.188,00	100	100	100
613900	Ugovorene i druge posebne usluge	6.023,00	5.103,00	3.275,40	1.652,22	54,38	64,19	198,24
	<b>SVEUKUPNO RASHODI I IZDACI</b>	<b>555.120,61</b>	<b>554.200,61</b>	<b>531.224,65</b>	<b>509.100,06</b>	<b>95,7</b>	<b>95,85</b>	<b>104,35</b>
<b>Organiza</b>	<b>cija=24020055 (O.Š. "Simin Han " Tuzla)</b>							
	<b>I UKUPNO TEKUĆI IZDACI</b>	<b>1.043.153,24</b>	<b>1.038.468,44</b>	<b>1.010.525,91</b>	<b>1.051.133,90</b>	<b>96,87</b>	<b>97,31</b>	<b>96,14</b>
611000	Plaće i naknade troškova zaposlenih	865.279,00	865.279,00	857.359,46	873.271,22	99,08	99,08	98,18

611100	Bruto plaće i naknade	744.350,00	744.350,00	736.622,86	725.975,92	98,96	98,96	101,47
611200	Naknade troškova zaposlenih	120.929,00	120.929,00	120.736,60	147.295,30	99,84	99,84	81,97
612000	Doprinosi poslodavca i ostali doprinosi	78.360,00	78.360,00	77.672,03	76.812,41	99,12	99,12	101,12
612100	Doprinosi poslodavca	78.360,00	78.360,00	77.672,03	76.812,41	99,12	99,12	101,12
613000	Izdaci za materijal, sitan inventar i usluge	99.514,24	94.829,44	75.494,42	101.050,27	75,86	79,61	74,71
613100	Putni troškovi	230	230	57	222,7	24,78	24,78	25,59
613200	Izdaci za energiju	47.320,00	47.320,00	30.694,60	47.322,59	64,87	64,87	64,86
613300	Izdaci za komunikaciju i komunalne usluge	18.730,00	18.730,00	18.151,91	17.672,52	96,91	96,91	102,71
613400	Nabavka materijala i sitnog inventara	3.950,00	3.060,00	3.025,63	4.029,71	76,6	98,88	75,08
613500	Izdaci za usluge prijevoza i goriva	150	150	50	146,7	33,33	33,33	34,08
613700	Izdaci za tekuće održavanje	4.500,24	4.128,42	3.754,83	3.434,14	83,44	90,95	109,34
613800	Izdaci osiguranja, bankovnih usluga i usl.platnog prometa	1.980,00	1.980,00	1.962,00	1.872,00	99,09	99,09	104,81
613900	Ugovorene i druge posebne usluge	22.654,00	19.231,02	17.798,45	26.349,91	78,57	92,55	67,55
	<b>II UKUPNO TEKUĆI TRANSFERI</b>	<b>6.950,00</b>	<b>6.950,00</b>	<b>6.212,00</b>	<b>6.946,50</b>	<b>89,38</b>	<b>89,38</b>	<b>89,43</b>
614000	Tekući transferi i drugi tekući rashodi	6.950,00	6.950,00	6.212,00	6.946,50	89,38	89,38	89,43
614200	Tekući transferi pojedincima	6.950,00	6.950,00	6.212,00	6.946,50	89,38	89,38	89,43
	<b>V UKUPNO ZA NABAVKU STALNIH SREDSTAVA</b>	<b>2.890,00</b>	<b>1.798,09</b>	<b>1.798,09</b>	<b>4.988,88</b>	<b>62,22</b>	<b>100</b>	<b>36,04</b>
821000	Izdaci za nabavku stalnih sredstava	2.890,00	1.798,09	1.798,09	4.988,88	62,22	100	36,04
821300	Nabavka opreme	2.890,00	1.798,09	1.798,09	4.988,88	62,22	100	36,04
	<b>SVEUKUPNO RASHODI I IZDACI</b>	<b>1.052.993,24</b>	<b>1.047.216,53</b>	<b>1.018.536,00</b>	<b>1.063.069,28</b>	<b>96,73</b>	<b>97,26</b>	<b>95,81</b>
<b>Organiza</b>	<b>cija=24020056 (O.Š. "Lipnica " Tuzla)</b>							
	<b>I UKUPNO TEKUĆI IZDACI</b>	<b>452.118,59</b>	<b>452.118,59</b>	<b>435.272,69</b>	<b>442.677,00</b>	<b>96,27</b>	<b>96,27</b>	<b>98,33</b>
611000	Plaće i naknade troškova zaposlenih	378.884,00	378.884,00	367.395,63	370.415,84	96,97	96,97	99,18
611100	Bruto plaće i naknade	305.560,00	305.560,00	302.706,26	311.425,91	99,07	99,07	97,2
611200	Naknade troškova zaposlenih	73.324,00	73.324,00	64.689,37	58.989,93	88,22	88,22	109,66
612000	Doprinosi poslodavca i ostali doprinosi	32.360,00	32.360,00	31.784,13	32.733,01	98,22	98,22	97,1
612100	Doprinosi poslodavca	32.360,00	32.360,00	31.784,13	32.733,01	98,22	98,22	97,1
613000	Izdaci za materijal, sitan inventar i usluge	40.874,59	40.874,59	36.092,93	39.528,15	88,3	88,3	91,31
613200	Izdaci za energiju	25.970,00	25.970,00	22.948,04	25.967,97	88,36	88,36	88,37
613300	Izdaci za komunikaciju i komunalne usluge	9.510,00	9.510,00	8.384,45	8.552,60	88,16	88,16	98,03
613400	Nabavka materijala i sitnog inventara	1.410,00	1.410,00	1.399,02	1.409,50	99,22	99,22	99,26
613700	Izdaci za tekuće održavanje	1.272,59	1.272,59	1.246,50	1.245,90	97,95	97,95	100,05
613800	Izdaci osiguranja, bankovnih usluga i usl.platnog prometa	792	792	693	792	87,5	87,5	87,5
613900	Ugovorene i druge posebne usluge	1.920,00	1.920,00	1.421,92	1.560,18	74,06	74,06	91,14
	<b>II UKUPNO TEKUĆI TRANSFERI</b>	<b>760</b>	<b>760</b>	<b>421,5</b>	<b>1.006,50</b>	<b>55,46</b>	<b>55,46</b>	<b>41,88</b>
614000	Tekući transferi i drugi tekući rashodi	760	760	421,5	1.006,50	55,46	55,46	41,88
614200	Tekući transferi pojedincima	760	760	421,5	1.006,50	55,46	55,46	41,88
	<b>SVEUKUPNO RASHODI I IZDACI</b>	<b>452.878,59</b>	<b>452.878,59</b>	<b>435.694,19</b>	<b>443.683,50</b>	<b>96,21</b>	<b>96,21</b>	<b>98,2</b>
<b>Organiza</b>	<b>cija=24020057 (O.Š. "Pasci " Tuzla)</b>							

	<b>I UKUPNO TEKUĆI IZDACI</b>	<b>521.814,12</b>	<b>521.776,76</b>	<b>518.279,91</b>	<b>533.200,39</b>	<b>99,32</b>	<b>99,33</b>	<b>97,2</b>
611000	Plaće i naknade troškova zaposlenih	444.745,00	444.745,00	442.442,35	457.293,13	99,48	99,48	96,75
611100	Bruto plaće i naknade	378.210,00	378.210,00	378.159,45	381.061,70	99,99	99,99	99,24
611200	Naknade troškova zaposlenih	66.535,00	66.535,00	64.282,90	76.231,43	96,62	96,62	84,33
612000	Doprinosi poslodavca i ostali doprinosi	39.860,00	39.860,00	39.804,75	40.359,18	99,86	99,86	98,63
612100	Doprinosi poslodavca	39.860,00	39.860,00	39.804,75	40.359,18	99,86	99,86	98,63
613000	Izdaci za materijal, sitan inventar i usluge	37.209,12	37.171,76	36.032,81	35.548,08	96,84	96,94	101,36
613100	Putni troškovi	230	230	79,22	230,66	34,44	34,44	34,34
613200	Izdaci za energiju	21.140,00	21.140,00	21.109,52	21.139,81	99,86	99,86	99,86
613300	Izdaci za komunikaciju i komunalne usluge	8.718,00	8.718,00	8.595,67	8.183,00	98,6	98,6	105,04
613400	Nabavka materijala i sitnog inventara	1.515,00	1.514,64	1.355,99	1.477,20	89,5	89,53	91,79
613500	Izdaci za usluge prijevoza i goriva	50	50	0	50,4	0	0	0
613700	Izdaci za tekuće održavanje	1.410,12	1.403,12	1.401,68	1.174,09	99,4	99,9	119,38
613800	Izdaci osiguranja, bankovnih usluga i usl.platnog prometa	1.116,00	1.116,00	1.104,00	1.116,00	98,92	98,92	98,92
613900	Ugovorene i druge posebne usluge	3.030,00	3.000,00	2.386,73	2.176,92	78,77	79,56	109,64
	<b>SVEUKUPNO RASHODI I IZDACI</b>	<b>521.814,12</b>	<b>521.776,76</b>	<b>518.279,91</b>	<b>533.200,39</b>	<b>99,32</b>	<b>99,33</b>	<b>97,2</b>
<b>Organiza</b>	<b>cija=24020058 (O.Š. "Jala " Tuzla)</b>							
	<b>I UKUPNO TEKUĆI IZDACI</b>	<b>724.858,18</b>	<b>718.456,99</b>	<b>708.252,66</b>	<b>746.688,45</b>	<b>97,71</b>	<b>98,58</b>	<b>94,85</b>
611000	Plaće i naknade troškova zaposlenih	616.003,00	616.003,00	607.095,47	645.273,04	98,55	98,55	94,08
611100	Bruto plaće i naknade	541.150,00	541.150,00	539.273,40	537.564,40	99,65	99,65	100,32
611200	Naknade troškova zaposlenih	74.853,00	74.853,00	67.822,07	107.708,64	90,61	90,61	62,97
612000	Doprinosi poslodavca i ostali doprinosi	57.120,00	57.120,00	56.623,67	56.560,73	99,13	99,13	100,11
612100	Doprinosi poslodavca	57.120,00	57.120,00	56.623,67	56.560,73	99,13	99,13	100,11
613000	Izdaci za materijal, sitan inventar i usluge	51.735,18	45.333,99	44.533,52	44.854,68	86,08	98,23	99,28
613200	Izdaci za energiju	23.585,52	23.585,52	23.443,41	23.910,70	99,4	99,4	98,05
613300	Izdaci za komunikaciju i komunalne usluge	11.374,48	11.374,48	11.374,48	10.574,27	100	100	107,57
613400	Nabavka materijala i sitnog inventara	2.560,00	2.060,00	2.026,84	1.559,84	79,17	98,39	129,94
613700	Izdaci za tekuće održavanje	3.995,18	1.693,99	1.687,81	3.618,38	42,25	99,64	46,65
613800	Izdaci osiguranja, bankovnih usluga i usl.platnog prometa	2.700,00	1.500,00	1.476,00	1.368,00	54,67	98,4	107,89
613900	Ugovorene i druge posebne usluge	7.520,00	5.120,00	4.524,98	3.823,49	60,17	88,38	118,35
	<b>SVEUKUPNO RASHODI I IZDACI</b>	<b>724.858,18</b>	<b>718.456,99</b>	<b>708.252,66</b>	<b>746.688,45</b>	<b>97,71</b>	<b>98,58</b>	<b>94,85</b>
<b>Organiza</b>	<b>cija=24020059 (O.Š. "Podrinje " Tuzla)</b>							
	<b>I UKUPNO TEKUĆI IZDACI</b>	<b>312.863,06</b>	<b>312.863,06</b>	<b>305.162,91</b>	<b>306.435,64</b>	<b>97,54</b>	<b>97,54</b>	<b>99,58</b>
611000	Plaće i naknade troškova zaposlenih	272.823,00	272.823,00	266.166,45	266.884,99	97,56	97,56	99,73
611100	Bruto plaće i naknade	230.320,00	230.320,00	227.272,88	222.227,19	98,68	98,68	102,27
611200	Naknade troškova zaposlenih	42.503,00	42.503,00	38.893,57	44.657,80	91,51	91,51	87,09
612000	Doprinosi poslodavca i ostali doprinosi	24.185,00	24.185,00	23.863,66	23.333,86	98,67	98,67	102,27
612100	Doprinosi poslodavca	24.185,00	24.185,00	23.863,66	23.333,86	98,67	98,67	102,27
613000	Izdaci za materijal, sitan inventar i usluge	15.855,06	15.855,06	15.132,80	16.216,79	95,44	95,44	93,32

613200	Izdaci za energiju	8.560,00	8.560,00	8.433,53	8.320,11	98,52	98,52	101,36
613300	Izdaci za komunikaciju i komunalne usluge	1.220,00	1.220,00	1.098,40	1.018,90	90,03	90,03	107,8
613400	Nabavka materijala i sitnog inventara	1.540,00	1.540,00	1.371,13	1.536,24	89,03	89,03	89,25
613700	Izdaci za tekuće održavanje	2.065,06	2.065,06	1.871,80	2.314,20	90,64	90,64	80,88
613800	Izdaci osiguranja, bankovnih usluga i usl.platnog prometa	550	550	546	768	99,27	99,27	71,09
613900	Ugovorene i druge posebne usluge	1.920,00	1.920,00	1.811,94	2.259,34	94,37	94,37	80,2
	<b>SVEUKUPNO RASHODI I IZDACI</b>	<b>312.863,06</b>	<b>312.863,06</b>	<b>305.162,91</b>	<b>306.435,64</b>	<b>97,54</b>	<b>97,54</b>	<b>99,58</b>
<b>Organiza</b>	<b>cija=24020060 (Osnovna muzicka škola Tuzla)</b>							
	<b>I UKUPNO TEKUĆI IZDACI</b>	<b>851.008,80</b>	<b>850.474,47</b>	<b>829.988,77</b>	<b>832.758,83</b>	<b>97,53</b>	<b>97,59</b>	<b>99,67</b>
611000	Plaće i naknade troškova zaposlenih	749.383,46	749.383,46	740.279,04	732.467,46	98,79	98,79	101,07
611100	Bruto plaće i naknade	652.610,00	652.610,00	643.535,08	611.590,30	98,61	98,61	105,22
611200	Naknade troškova zaposlenih	96.773,46	96.773,46	96.743,96	120.877,16	99,97	99,97	80,03
612000	Doprinosi poslodavca i ostali doprinosi	68.520,00	68.520,00	67.745,68	64.727,40	98,87	98,87	104,66
612100	Doprinosi poslodavca	68.520,00	68.520,00	67.745,68	64.727,40	98,87	98,87	104,66
613000	Izdaci za materijal, sitan inventar i usluge	33.105,34	32.571,01	21.964,05	35.563,97	66,35	67,43	61,76
613100	Putni troškovi	3.000,00	3.000,00	2.990,00	135	99,67	99,67	2.214,81
613200	Izdaci za energiju	90	90	80,21	88,24	89,12	89,12	90,9
613300	Izdaci za komunikaciju i komunalne usluge	1.980,00	1.980,00	1.692,77	1.682,80	85,49	85,49	100,59
613400	Nabavka materijala i sitnog inventara	2.490,00	2.490,00	2.007,63	2.238,00	80,63	80,63	89,71
613700	Izdaci za tekuće održavanje	5.135,34	5.101,01	2.620,55	1.371,16	51,03	51,37	191,12
613800	Izdaci osiguranja, bankovnih usluga i usl.platnog prometa	1.430,00	1.430,00	891	1.829,50	62,31	62,31	48,7
613900	Ugovorene i druge posebne usluge	18.980,00	18.480,00	11.681,89	28.219,27	61,55	63,21	41,4
	<b>II UKUPNO TEKUĆI TRANSFERI</b>	<b>8.403,00</b>	<b>7.903,00</b>	<b>7.903,00</b>	<b>0</b>	<b>94,05</b>	<b>100</b>	<b>n,m</b>
614000	Tekući transferi i drugi tekući rashodi	8.403,00	7.903,00	7.903,00	0	94,05	100	n,m
614800	Drugi tekući rashodi	8.403,00	7.903,00	7.903,00	0	94,05	100	n,m
	<b>V UKUPNO ZA NABAVKU STALNIH SREDSTAVA</b>	<b>0</b>	<b>0</b>	<b>0</b>	<b>483,64</b>	<b>n,m</b>	<b>n,m</b>	<b>0</b>
821000	Izdaci za nabavku stalnih sredstava	0	0	0	483,64	n,m	n,m	0
821300	Nabavka opreme	0	0	0	483,64	n,m	n,m	0
	<b>SVEUKUPNO RASHODI I IZDACI</b>	<b>859.411,80</b>	<b>858.377,47</b>	<b>837.891,77</b>	<b>833.242,47</b>	<b>97,5</b>	<b>97,61</b>	<b>100,56</b>
<b>Organiza</b>	<b>cija=24020061 (O.Š."Prva O.Š" Živinice)</b>							
	<b>I UKUPNO TEKUĆI IZDACI</b>	<b>1.502.343,44</b>	<b>1.486.858,44</b>	<b>1.468.504,46</b>	<b>1.472.056,41</b>	<b>97,75</b>	<b>98,77</b>	<b>99,76</b>
611000	Plaće i naknade troškova zaposlenih	1.285.248,00	1.285.248,00	1.278.980,33	1.269.340,97	99,51	99,51	100,76
611100	Bruto plaće i naknade	1.124.830,00	1.124.830,00	1.118.767,86	1.085.021,97	99,46	99,46	103,11
611200	Naknade troškova zaposlenih	160.418,00	160.418,00	160.212,47	184.319,00	99,87	99,87	86,92
612000	Doprinosi poslodavca i ostali doprinosi	118.310,00	118.310,00	118.270,43	114.786,93	99,97	99,97	103,03
612100	Doprinosi poslodavca	118.310,00	118.310,00	118.270,43	114.786,93	99,97	99,97	103,03
613000	Izdaci za materijal, sitan inventar i usluge	98.785,44	83.300,44	71.253,70	87.928,51	72,13	85,54	81,04
613100	Putni troškovi	110	110	44,4	110,6	40,36	40,36	40,14
613200	Izdaci za energiju	50.420,00	50.420,00	44.149,42	50.417,05	87,56	87,56	87,57

613300	Izdaci za komunikaciju i komunalne usluge	9.700,00	9.700,00	9.445,69	6.851,40	97,38	97,38	137,87
613400	Nabavka materijala i sitnog inventara	4.830,00	3.330,00	2.428,22	5.325,77	50,27	72,92	45,59
613500	Izdaci za usluge prijevoza i goriva	40	40	10	37,81	25	25	26,45
613700	Izdaci za tekuće održavanje	3.750,44	3.250,44	644,41	3.133,70	17,18	19,83	20,56
613800	Izdaci osiguranja, bankovnih usluga i usl.platnog prometa	3.096,00	3.096,00	3.096,00	3.060,00	100	100	101,18
613900	Ugovorene i druge posebne usluge	26.839,00	13.354,00	11.435,56	18.992,18	42,61	85,63	60,21
	<b>V UKUPNO ZA NABAVKU STALNIH SREDSTAVA</b>	<b>11.370,00</b>	<b>39.982,20</b>	<b>10.282,20</b>	<b>13.184,50</b>	<b>90,43</b>	<b>25,72</b>	<b>77,99</b>
821000	Izdaci za nabavku stalnih sredstava	11.370,00	39.982,20	10.282,20	13.184,50	90,43	25,72	77,99
821300	Nabavka opreme	11.370,00	0	0	4.386,10	0	n,m	0
821600	Rekonstrukcija i investicijsko održavanje	0	39.982,20	10.282,20	8.798,40	n,m	25,72	116,86
	<b>SVEUKUPNO RASHODI I IZDACI</b>	<b>1.513.713,44</b>	<b>1.526.840,64</b>	<b>1.478.786,66</b>	<b>1.485.240,91</b>	<b>97,69</b>	<b>96,85</b>	<b>99,57</b>
<b>Organiza</b>	<b>cija=24020062 (O.Š."Djurdjevik" Živinice)</b>							
	<b>I UKUPNO TEKUĆI IZDACI</b>	<b>1.303.350,87</b>	<b>1.300.846,32</b>	<b>1.290.758,28</b>	<b>1.256.231,75</b>	<b>99,03</b>	<b>99,22</b>	<b>102,75</b>
611000	Plaće i naknade troškova zaposlenih	1.117.818,00	1.117.818,00	1.112.336,45	1.081.051,12	99,51	99,51	102,89
611100	Bruto plaće i naknade	959.320,00	959.320,00	953.888,51	903.283,66	99,43	99,43	105,6
611200	Naknade troškova zaposlenih	158.498,00	158.498,00	158.447,94	177.767,46	99,97	99,97	89,13
612000	Doprinosi poslodavca i ostali doprinosi	100.930,00	100.930,00	100.444,02	95.188,08	99,52	99,52	105,52
612100	Doprinosi poslodavca	100.930,00	100.930,00	100.444,02	95.188,08	99,52	99,52	105,52
613000	Izdaci za materijal, sitan inventar i usluge	84.602,87	82.098,32	77.977,81	79.992,55	92,17	94,98	97,48
613100	Putni troškovi	1.340,00	1.335,45	1.269,27	1.236,67	94,72	95,04	102,64
613200	Izdaci za energiju	57.030,00	57.030,00	53.573,66	53.026,65	93,94	93,94	101,03
613300	Izdaci za komunikaciju i komunalne usluge	6.330,00	6.330,00	6.129,36	5.896,21	96,83	96,83	103,95
613400	Nabavka materijala i sitnog inventara	3.790,00	2.790,00	2.545,05	3.398,85	67,15	91,22	74,88
613500	Izdaci za usluge prijevoza i goriva	0	0	0	93,5	n,m	n,m	0
613700	Izdaci za tekuće održavanje	7.822,87	6.822,87	6.819,61	8.796,88	87,18	99,95	77,52
613800	Izdaci osiguranja, bankovnih usluga i usl.platnog prometa	2.030,00	2.030,00	1.992,00	2.256,00	98,13	98,13	88,3
613900	Ugovorene i druge posebne usluge	6.260,00	5.760,00	5.648,86	5.287,79	90,24	98,07	106,83
	<b>II UKUPNO TEKUĆI TRANSFERI</b>	<b>23.580,00</b>	<b>23.580,00</b>	<b>22.363,35</b>	<b>27.575,00</b>	<b>94,84</b>	<b>94,84</b>	<b>81,1</b>
614000	Tekući transferi i drugi tekući rashodi	23.580,00	23.580,00	22.363,35	27.575,00	94,84	94,84	81,1
614200	Tekući transferi pojedincima	23.580,00	23.580,00	22.363,35	27.575,00	94,84	94,84	81,1
	<b>V UKUPNO ZA NABAVKU STALNIH SREDSTAVA</b>	<b>7.000,00</b>	<b>7.962,65</b>	<b>7.959,65</b>	<b>351</b>	<b>113,71</b>	<b>99,96</b>	<b>#####</b>
821000	Izdaci za nabavku stalnih sredstava	7.000,00	7.962,65	7.959,65	351	113,71	99,96	2.267,71
821300	Nabavka opreme	5.000,00	4.000,00	3.997,00	351	79,94	99,93	1.138,75
821600	Rekonstrukcija i investicijsko održavanje	2.000,00	3.962,65	3.962,65	0	198,13	100	n,m
	<b>SVEUKUPNO RASHODI I IZDACI</b>	<b>1.333.930,87</b>	<b>1.332.388,97</b>	<b>1.321.081,28</b>	<b>1.284.157,75</b>	<b>99,04</b>	<b>99,15</b>	<b>102,88</b>
<b>Organiza</b>	<b>cija=24020063 (O.Š."Dubrave" Živinice)</b>							
	<b>I UKUPNO TEKUĆI IZDACI</b>	<b>765.011,70</b>	<b>764.977,86</b>	<b>759.859,95</b>	<b>763.941,78</b>	<b>99,33</b>	<b>99,33</b>	<b>99,47</b>
611000	Plaće i naknade troškova zaposlenih	663.518,00	663.518,00	663.256,06	664.177,26	99,96	99,96	99,86
611100	Bruto plaće i naknade	577.040,00	577.040,00	576.832,16	555.469,74	99,96	99,96	103,85

611200	Naknade troškova zaposlenih	86.478,00	86.478,00	86.423,90	108.707,52	99,94	99,94	79,5
612000	Doprinosi poslodavca i ostali doprinosi	60.687,50	60.687,50	60.682,17	58.440,90	99,99	99,99	103,84
612100	Doprinosi poslodavca	60.687,50	60.687,50	60.682,17	58.440,90	99,99	99,99	103,84
613000	Izdaci za materijal, sitan inventar i usluge	40.806,20	40.772,36	35.921,72	41.323,62	88,03	88,1	86,93
613100	Putni troškovi	1.260,00	1.226,30	792,2	961,6	62,87	64,6	82,38
613200	Izdaci za energiju	22.420,00	22.420,00	22.118,57	22.416,69	98,66	98,66	98,67
613300	Izdaci za komunikaciju i komunalne usluge	4.870,00	4.870,00	4.870,00	4.868,35	100	100	100,03
613400	Nabavka materijala i sitnog inventara	2.750,00	2.750,00	1.226,92	2.745,20	44,62	44,62	44,69
613500	Izdaci za usluge prijevoza i goriva	200	200	75	194,3	37,5	37,5	38,6
613700	Izdaci za tekuće održavanje	3.140,20	3.140,06	2.653,26	4.081,30	84,49	84,5	65,01
613800	Izdaci osiguranja, bankovnih usluga i usl.platnog prometa	1.476,00	1.476,00	1.476,00	1.476,00	100	100	100
613900	Ugovorene i druge posebne usluge	4.690,00	4.690,00	2.709,77	4.580,18	57,78	57,78	59,16
	<b>V UKUPNO ZA NABAVKU STALNIH SREDSTAVA</b>	<b>5.400,00</b>	<b>1.694,70</b>	<b>1.693,70</b>	<b>491,4</b>	<b>31,36</b>	<b>99,94</b>	<b>344,67</b>
821000	Izdaci za nabavku stalnih sredstava	5.400,00	1.694,70	1.693,70	491,4	31,36	99,94	344,67
821300	Nabavka opreme	5.400,00	1.694,70	1.693,70	491,4	31,36	99,94	344,67
	<b>SVEUKUPNO RASHODI I IZDACI</b>	<b>770.411,70</b>	<b>766.672,56</b>	<b>761.553,65</b>	<b>764.433,18</b>	<b>98,85</b>	<b>99,33</b>	<b>99,62</b>
<b>Organiza</b>	<b>cija=24020064 (O.Š. "Višća" Živinice)</b>							
	<b>I UKUPNO TEKUĆI IZDACI</b>	<b>820.821,71</b>	<b>814.358,31</b>	<b>811.280,38</b>	<b>806.044,22</b>	<b>98,84</b>	<b>99,62</b>	<b>100,65</b>
611000	Plaće i naknade troškova zaposlenih	712.962,00	712.962,00	712.418,50	706.151,19	99,92	99,92	100,89
611100	Bruto plaće i naknade	594.760,00	594.760,00	594.748,35	583.874,44	100	100	101,86
611200	Naknade troškova zaposlenih	118.202,00	118.202,00	117.670,15	122.276,75	99,55	99,55	96,23
612000	Doprinosi poslodavca i ostali doprinosi	62.700,00	62.700,00	62.463,20	61.329,82	99,62	99,62	101,85
612100	Doprinosi poslodavca	62.700,00	62.700,00	62.463,20	61.329,82	99,62	99,62	101,85
613000	Izdaci za materijal, sitan inventar i usluge	45.159,71	38.696,31	36.398,68	38.563,21	80,6	94,06	94,39
613100	Putni troškovi	120	120	17	118,8	14,17	14,17	14,31
613200	Izdaci za energiju	23.050,00	23.050,00	22.974,18	23.044,50	99,67	99,67	99,69
613300	Izdaci za komunikaciju i komunalne usluge	4.100,00	4.100,00	3.304,38	2.852,45	80,59	80,59	115,84
613400	Nabavka materijala i sitnog inventara	2.900,00	2.600,00	2.443,59	2.598,57	84,26	93,98	94,04
613700	Izdaci za tekuće održavanje	2.742,71	2.742,71	1.876,22	2.716,58	68,41	68,41	69,07
613800	Izdaci osiguranja, bankovnih usluga i usl.platnog prometa	1.440,00	1.440,00	1.440,00	1.410,00	100	100	102,13
613900	Ugovorene i druge posebne usluge	10.807,00	4.643,60	4.343,31	5.822,31	40,19	93,53	74,6
	<b>II UKUPNO TEKUĆI TRANSFERI</b>	<b>7.927,00</b>	<b>7.927,00</b>	<b>7.925,16</b>	<b>7.643,86</b>	<b>99,98</b>	<b>99,98</b>	<b>103,68</b>
614000	Tekući transferi i drugi tekući rashodi	7.927,00	7.927,00	7.925,16	7.643,86	99,98	99,98	103,68
614200	Tekući transferi pojedincima	7.927,00	7.927,00	7.925,16	7.643,86	99,98	99,98	103,68
	<b>V UKUPNO ZA NABAVKU STALNIH SREDSTAVA</b>	<b>0</b>	<b>5.000,00</b>	<b>4.999,47</b>	<b>24.712,00</b>	<b>n,m</b>	<b>99,99</b>	<b>20,23</b>
821000	Izdaci za nabavku stalnih sredstava	0	5.000,00	4.999,47	24.712,00	n,m	99,99	20,23
821600	Rekonstrukcija i investicijsko održavanje	0	5.000,00	4.999,47	24.712,00	n,m	99,99	20,23
	<b>SVEUKUPNO RASHODI I IZDACI</b>	<b>828.748,71</b>	<b>827.285,31</b>	<b>824.205,01</b>	<b>838.400,08</b>	<b>99,45</b>	<b>99,63</b>	<b>98,31</b>
<b>Organiza</b>	<b>cija=24020065 (O.Š. "Bašigovci" Živinice)</b>							

	<b>I UKUPNO TEKUĆI IZDACI</b>	<b>892.172,83</b>	<b>892.172,83</b>	<b>885.524,40</b>	<b>914.343,00</b>	<b>99,25</b>	<b>99,25</b>	<b>96,85</b>
611000	Plaće i naknade troškova zaposlenih	780.797,00	780.797,00	778.920,90	798.114,29	99,76	99,76	97,6
611100	Bruto plaće i naknade	678.090,00	678.090,00	677.067,50	673.008,69	99,85	99,85	100,6
611200	Naknade troškova zaposlenih	102.707,00	102.707,00	101.853,40	125.105,60	99,17	99,17	81,41
612000	Doprinosi poslodavca i ostali doprinosi	72.002,50	72.002,50	71.950,15	71.498,79	99,93	99,93	100,63
612100	Doprinosi poslodavca	72.002,50	72.002,50	71.950,15	71.498,79	99,93	99,93	100,63
613000	Izdaci za materijal, sitan inventar i usluge	39.373,33	39.373,33	34.653,35	44.729,92	88,01	88,01	77,47
613100	Putni troškovi	250	250	204,41	251,2	81,76	81,76	81,37
613200	Izdaci za energiju	24.590,00	24.590,00	22.261,89	24.589,05	90,53	90,53	90,54
613300	Izdaci za komunikaciju i komunalne usluge	3.700,00	3.700,00	3.515,26	3.494,79	95,01	95,01	100,59
613400	Nabavka materijala i sitnog inventara	1.280,00	1.280,00	1.099,51	1.275,00	85,9	85,9	86,24
613700	Izdaci za tekuće održavanje	2.577,73	2.577,73	1.401,53	2.522,91	54,37	54,37	55,55
613800	Izdaci osiguranja, bankovnih usluga i usl.platnog prometa	1.590,00	1.590,00	1.584,00	1.584,00	99,62	99,62	100
613900	Ugovorene i druge posebne usluge	5.385,60	5.385,60	4.586,75	11.012,97	85,17	85,17	41,65
	<b>II UKUPNO TEKUĆI TRANSFERI</b>	<b>14.570,00</b>	<b>14.570,00</b>	<b>14.417,76</b>	<b>14.570,00</b>	<b>98,96</b>	<b>98,96</b>	<b>98,96</b>
614000	Tekući transferi i drugi tekući rashodi	14.570,00	14.570,00	14.417,76	14.570,00	98,96	98,96	98,96
614200	Tekući transferi pojedincima	14.570,00	14.570,00	14.417,76	14.570,00	98,96	98,96	98,96
	<b>SVEUKUPNO RASHODI I IZDACI</b>	<b>906.742,83</b>	<b>906.742,83</b>	<b>899.942,16</b>	<b>928.913,00</b>	<b>99,25</b>	<b>99,25</b>	<b>96,88</b>
<b>Organiza</b>	<b>cija=24020066 (O.Š."Gracanica" Živinice)</b>							
	<b>I UKUPNO TEKUĆI IZDACI</b>	<b>1.151.416,81</b>	<b>1.151.416,81</b>	<b>1.114.481,83</b>	<b>1.185.427,32</b>	<b>96,79</b>	<b>96,79</b>	<b>94,02</b>
611000	Plaće i naknade troškova zaposlenih	1.007.419,00	1.007.419,00	993.084,67	1.040.405,37	98,58	98,58	95,45
611100	Bruto plaće i naknade	859.840,00	859.840,00	856.418,44	870.186,35	99,6	99,6	98,42
611200	Naknade troškova zaposlenih	147.579,00	147.579,00	136.666,23	170.219,02	92,61	92,61	80,29
612000	Doprinosi poslodavca i ostali doprinosi	90.280,00	90.280,00	89.923,93	91.498,38	99,61	99,61	98,28
612100	Doprinosi poslodavca	90.280,00	90.280,00	89.923,93	91.498,38	99,61	99,61	98,28
613000	Izdaci za materijal, sitan inventar i usluge	53.717,81	53.717,81	31.473,23	53.523,57	58,59	58,59	58,8
613100	Putni troškovi	1.400,00	1.400,00	996,56	1.399,16	71,18	71,18	71,23
613200	Izdaci za energiju	29.000,00	29.000,00	13.838,83	29.000,00	47,72	47,72	47,72
613300	Izdaci za komunikaciju i komunalne usluge	3.980,00	3.980,00	3.582,46	3.978,19	90,01	90,01	90,05
613400	Nabavka materijala i sitnog inventara	5.500,00	5.500,00	3.327,87	5.499,75	60,51	60,51	60,51
613500	Izdaci za usluge prijevoza i goriva	160	160	26,6	154,25	16,63	16,63	17,24
613700	Izdaci za tekuće održavanje	5.077,81	5.077,81	3.355,27	4.999,89	66,08	66,08	67,11
613800	Izdaci osiguranja, bankovnih usluga i usl.platnog prometa	2.340,00	2.340,00	1.494,00	2.340,00	63,85	63,85	63,85
613900	Ugovorene i druge posebne usluge	6.260,00	6.260,00	4.851,64	6.152,33	77,5	77,5	78,86
	<b>II UKUPNO TEKUĆI TRANSFERI</b>	<b>16.175,00</b>	<b>16.175,00</b>	<b>13.893,75</b>	<b>16.171,43</b>	<b>85,9</b>	<b>85,9</b>	<b>85,92</b>
614000	Tekući transferi i drugi tekući rashodi	16.175,00	16.175,00	13.893,75	16.171,43	85,9	85,9	85,92
614200	Tekući transferi pojedincima	16.175,00	16.175,00	13.893,75	16.171,43	85,9	85,9	85,92
	<b>V UKUPNO ZA NABAVKU STALNIH SREDSTAVA</b>	<b>1.400,00</b>	<b>400</b>	<b>0</b>	<b>41.067,00</b>	<b>0</b>	<b>0</b>	<b>0</b>
821000	Izdaci za nabavku stalnih sredstava	1.400,00	400	0	41.067,00	0	0	0



821300	Nabavka opreme	1.400,00	400	0	1.071,00	0	0	0
821600	Rekonstrukcija i investicijsko održavanje	0	0	0	39.996,00	n,m	n,m	0
	<b>SVEUKUPNO RASHODI I IZDACI</b>	<b>1.168.991,81</b>	<b>1.167.991,81</b>	<b>1.128.375,58</b>	<b>1.242.665,75</b>	<b>96,53</b>	<b>96,61</b>	<b>90,8</b>
<b>Organiza</b>	<b>cija=24020067 (O.Š. "Šerici" Živinice)</b>							
<b>611000</b>	<b>I UKUPNO TEKUĆI IZDACI</b>	<b>1.071.195,81</b>	<b>1.071.195,31</b>	<b>1.060.077,17</b>	<b>1.038.142,20</b>	<b>98,96</b>	<b>98,96</b>	<b>102,11</b>
611100	Plaće i naknade troškova zaposlenih	930.186,00	930.186,00	927.799,20	903.883,87	99,74	99,74	102,65
611200	Bruto plaće i naknade	809.170,00	809.170,00	806.871,70	766.879,00	99,72	99,72	105,21
612000	Naknade troškova zaposlenih	121.016,00	121.016,00	120.927,50	137.004,87	99,93	99,93	88,27
612100	Doprinosi poslodavca i ostali doprinosi	84.963,00	84.963,00	84.751,81	80.703,67	99,75	99,75	105,02
613000	Doprinosi poslodavca	84.963,00	84.963,00	84.751,81	80.703,67	99,75	99,75	105,02
613200	Izdaci za materijal, sitan inventar i usluge	56.046,81	56.046,31	47.526,16	53.554,66	84,8	84,8	88,74
613300	Izdaci za energiju	31.090,00	31.090,00	30.491,96	31.085,61	98,08	98,08	98,09
613400	Izdaci za komunikaciju i komunalne usluge	4.980,00	4.980,00	4.887,10	4.977,55	98,13	98,13	98,18
613700	Nabavka materijala i sitnog inventara	4.320,00	4.320,00	2.253,64	620,3	52,17	52,17	363,31
613800	Izdaci za tekuće održavanje	5.367,81	5.367,81	921	8.984,68	17,16	17,16	10,25
613900	Izdaci osiguranja, bankovnih usluga i usl.platnog prometa	1.910,00	1.910,00	1.749,00	1.908,00	91,57	91,57	91,67
	Ugovorene i druge posebne usluge	8.379,00	8.378,50	7.223,46	5.978,52	86,21	86,21	120,82
<b>614000</b>	<b>II UKUPNO TEKUĆI TRANSFERI</b>	<b>12.100,00</b>	<b>12.100,00</b>	<b>11.889,00</b>	<b>12.778,64</b>	<b>98,26</b>	<b>98,26</b>	<b>93,04</b>
614200	Tekući transferi i drugi tekući rashodi	12.100,00	12.100,00	11.889,00	12.778,64	98,26	98,26	93,04
	Tekući transferi pojedincima	12.100,00	12.100,00	11.889,00	12.778,64	98,26	98,26	93,04
	<b>SVEUKUPNO RASHODI I IZDACI</b>	<b>1.083.295,81</b>	<b>1.083.295,31</b>	<b>1.071.966,17</b>	<b>1.050.920,84</b>	<b>98,95</b>	<b>98,95</b>	<b>102</b>
<b>Organiza</b>	<b>cija=24020068 (O.Š. "Gornje Živinice" Živinice)</b>							
	<b>I UKUPNO TEKUĆI IZDACI</b>	<b>518.982,12</b>	<b>518.982,12</b>	<b>511.271,82</b>	<b>544.305,49</b>	<b>98,51</b>	<b>98,51</b>	<b>93,93</b>
611000	Plaće i naknade troškova zaposlenih	455.167,00	455.167,00	451.881,09	478.234,19	99,28	99,28	94,49
611100	Bruto plaće i naknade	374.892,00	374.892,00	372.074,61	403.119,14	99,25	99,25	92,3
611200	Naknade troškova zaposlenih	80.275,00	80.275,00	79.806,48	75.115,05	99,42	99,42	106,25
612000	Doprinosi poslodavca i ostali doprinosi	39.855,00	39.855,00	39.094,46	42.361,38	98,09	98,09	92,29
612100	Doprinosi poslodavca	39.855,00	39.855,00	39.094,46	42.361,38	98,09	98,09	92,29
613000	Izdaci za materijal, sitan inventar i usluge	23.960,12	23.960,12	20.296,27	23.709,92	84,71	84,71	85,6
613100	Putni troškovi	70	70	0	64,1	0	0	0
613200	Izdaci za energiju	12.880,00	12.880,00	10.612,69	12.880,95	82,4	82,4	82,39
613300	Izdaci za komunikaciju i komunalne usluge	3.850,00	3.850,00	3.411,41	3.647,87	88,61	88,61	93,52
613400	Nabavka materijala i sitnog inventara	1.620,00	1.620,00	1.557,69	1.619,65	96,15	96,15	96,17
613700	Izdaci za tekuće održavanje	2.440,12	2.440,12	1.757,24	2.404,32	72,01	72,01	73,09
613800	Izdaci osiguranja, bankovnih usluga i usl.platnog prometa	1.120,00	1.120,00	1.116,00	1.116,00	99,64	99,64	100
613900	Ugovorene i druge posebne usluge	1.980,00	1.980,00	1.841,24	1.977,03	92,99	92,99	93,13
	<b>SVEUKUPNO RASHODI I IZDACI</b>	<b>518.982,12</b>	<b>518.982,12</b>	<b>511.271,82</b>	<b>544.305,49</b>	<b>98,51</b>	<b>98,51</b>	<b>93,93</b>
<b>Organiza</b>	<b>cija=24020069 (O.Š. "Druga O.Š." Živinice)</b>							
	<b>I UKUPNO TEKUĆI IZDACI</b>	<b>1.395.394,87</b>	<b>1.395.223,28</b>	<b>1.391.649,19</b>	<b>1.404.533,67</b>	<b>99,73</b>	<b>99,74</b>	<b>99,08</b>

611000	Plaće i naknade troškova zaposlenih	1.223.892,00	1.223.892,00	1.223.774,59	1.234.522,16	99,99	99,99	99,13
611100	Bruto plaće i naknade	1.072.390,00	1.072.390,00	1.072.369,08	1.048.795,01	100	100	102,25
611200	Naknade troškova zaposlenih	151.502,00	151.502,00	151.405,51	185.727,15	99,94	99,94	81,52
612000	Doprinosi poslodavca i ostali doprinosi	112.670,00	112.670,00	112.620,30	110.515,80	99,96	99,96	101,9
612100	Doprinosi poslodavca	112.670,00	112.670,00	112.620,30	110.515,80	99,96	99,96	101,9
613000	Izdaci za materijal, sitan inventar i usluge	58.832,87	58.661,28	55.254,30	59.495,71	93,92	94,19	92,87
613100	Putni troškovi	1.000,00	997,25	929,76	694,4	92,98	93,23	133,89
613200	Izdaci za energiju	23.260,00	23.260,00	22.469,31	23.255,67	96,6	96,6	96,62
613300	Izdaci za komunikaciju i komunalne usluge	6.410,00	6.410,00	6.410,00	6.408,43	100	100	100,02
613400	Nabavka materijala i sitnog inventara	5.070,00	4.901,30	4.048,49	4.263,45	79,85	82,6	94,96
613700	Izdaci za tekuće održavanje	4.760,87	4.760,73	3.776,68	2.722,19	79,33	79,33	138,74
613800	Izdaci osiguranja, bankovnih usluga i usl.platnog prometa	2.592,00	2.592,00	2.592,00	2.592,00	100	100	100
613900	Ugovorene i druge posebne usluge	15.740,00	15.740,00	15.028,06	19.559,57	95,48	95,48	76,83
	<b>II UKUPNO TEKUĆI TRANSFERI</b>	<b>9.520,00</b>	<b>9.520,00</b>	<b>8.535,65</b>	<b>9.520,00</b>	<b>89,66</b>	<b>89,66</b>	<b>89,66</b>
614000	Tekući transferi i drugi tekući rashodi	9.520,00	9.520,00	8.535,65	9.520,00	89,66	89,66	89,66
614200	Tekući transferi pojedincima	9.520,00	9.520,00	8.535,65	9.520,00	89,66	89,66	89,66
	<b>SVEUKUPNO RASHODI I IZDACI</b>	<b>1.404.914,87</b>	<b>1.404.743,28</b>	<b>1.400.184,84</b>	<b>1.414.053,67</b>	<b>99,66</b>	<b>99,68</b>	<b>99,02</b>
<b>Organiza</b>	<b>cija=24020070 (O.Š. "Hajrudin Mešić" Teocak)</b>							
	<b>I UKUPNO TEKUĆI IZDACI</b>	<b>1.073.396,25</b>	<b>1.066.922,80</b>	<b>1.049.483,51</b>	<b>1.110.523,32</b>	<b>97,77</b>	<b>98,37</b>	<b>94,5</b>
611000	Plaće i naknade troškova zaposlenih	925.552,46	925.552,46	920.480,21	975.614,41	99,45	99,45	94,35
611100	Bruto plaće i naknade	791.180,00	791.180,00	786.125,06	818.746,85	99,36	99,36	96,02
611200	Naknade troškova zaposlenih	134.372,46	134.372,46	134.355,15	156.867,56	99,99	99,99	85,65
612000	Doprinosi poslodavca i ostali doprinosi	84.125,00	84.125,00	83.831,64	86.112,72	99,65	99,65	97,35
612100	Doprinosi poslodavca	84.125,00	84.125,00	83.831,64	86.112,72	99,65	99,65	97,35
613000	Izdaci za materijal, sitan inventar i usluge	63.718,79	57.245,34	45.171,66	48.796,19	70,89	78,91	92,57
613100	Putni troškovi	330	330	292,4	325,3	88,61	88,61	89,89
613200	Izdaci za energiju	25.250,00	25.250,00	19.200,29	20.245,36	76,04	76,04	94,84
613300	Izdaci za komunikaciju i komunalne usluge	6.010,00	6.010,00	5.028,52	5.509,08	83,67	83,67	91,28
613400	Nabavka materijala i sitnog inventara	7.932,00	5.350,35	4.735,62	6.237,04	59,7	88,51	75,93
613500	Izdaci za usluge prijevoza i goriva	350	350	0	350	0	0	0
613700	Izdaci za tekuće održavanje	2.882,79	2.882,79	996	2.807,43	34,55	34,55	35,48
613800	Izdaci osiguranja, bankovnih usluga i usl.platnog prometa	2.360,00	2.360,00	1.869,54	1.955,46	79,22	79,22	95,61
613900	Ugovorene i druge posebne usluge	18.604,00	14.712,20	13.049,29	11.366,52	70,14	88,7	114,8
	<b>II UKUPNO TEKUĆI TRANSFERI</b>	<b>56.530,00</b>	<b>56.530,00</b>	<b>53.745,11</b>	<b>56.527,99</b>	<b>95,07</b>	<b>95,07</b>	<b>95,08</b>
614000	Tekući transferi i drugi tekući rashodi	56.530,00	56.530,00	53.745,11	56.527,99	95,07	95,07	95,08
614200	Tekući transferi pojedincima	56.530,00	56.530,00	53.745,11	56.527,99	95,07	95,07	95,08
	<b>V UKUPNO ZA NABAVKU STALNIH SREDSTAVA</b>	<b>0</b>	<b>0</b>	<b>0</b>	<b>5.068,97</b>	<b>n,m</b>	<b>n,m</b>	<b>0</b>
821000	Izdaci za nabavku stalnih sredstava	0	0	0	5.068,97	n,m	n,m	0
821300	Nabavka opreme	0	0	0	5.068,97	n,m	n,m	0

	<b>SVEUKUPNO RASHODI I IZDACI</b>	<b>1.129.926,25</b>	<b>1.123.452,80</b>	<b>1.103.228,62</b>	<b>1.172.120,28</b>	<b>97,64</b>	<b>98,2</b>	<b>94,12</b>
<b>Organiza</b>	<b>cija=24020071 (O.Š."Prva O.Š." Gracanica- "Hasan Kikić")</b>							
	<b>I UKUPNO TEKUĆI IZDACI</b>	<b>1.949.055,07</b>	<b>1.948.555,07</b>	<b>1.919.426,58</b>	<b>1.940.490,44</b>	<b>98,48</b>	<b>98,51</b>	<b>98,91</b>
611000	Plaće i naknade troškova zaposlenih	1.704.927,00	1.704.927,00	1.680.616,22	1.705.644,39	98,57	98,57	98,53
611100	Bruto plaće i naknade	1.456.585,00	1.456.585,00	1.449.552,77	1.431.973,59	99,52	99,52	101,23
611200	Naknade troškova zaposlenih	248.342,00	248.342,00	231.063,45	273.670,80	93,04	93,04	84,43
612000	Doprinosi poslodavca i ostali doprinosi	155.025,00	155.025,00	153.851,63	151.258,40	99,24	99,24	101,71
612100	Doprinosi poslodavca	155.025,00	155.025,00	153.851,63	151.258,40	99,24	99,24	101,71
613000	Izdaci za materijal, sitan inventar i usluge	89.103,07	88.603,07	84.958,73	83.587,65	95,35	95,89	101,64
613100	Putni troškovi	1.980,00	1.980,00	1.980,00	1.977,37	100	100	100,13
613200	Izdaci za energiju	49.310,00	49.310,00	49.198,80	47.508,01	99,77	99,77	103,56
613300	Izdaci za komunikaciju i komunalne usluge	11.810,00	11.810,00	9.469,49	9.008,89	80,18	80,18	105,11
613400	Nabavka materijala i sitnog inventara	6.040,00	5.840,00	5.751,08	5.834,65	95,22	98,48	98,57
613500	Izdaci za usluge prijevoza i goriva	890	890	710,41	887,82	79,82	79,82	80,02
613700	Izdaci za tekuće održavanje	6.853,07	6.553,07	6.547,96	6.412,07	95,55	99,92	102,12
613800	Izdaci osiguranja, bankovnih usluga i usl.platnog prometa	1.320,00	1.320,00	1.100,00	1.322,51	83,33	83,33	83,18
613900	Ugovorene i druge posebne usluge	10.900,00	10.900,00	10.200,99	10.636,33	93,59	93,59	95,91
	<b>II UKUPNO TEKUĆI TRANSFERI</b>	<b>24.095,00</b>	<b>24.095,00</b>	<b>15.847,50</b>	<b>25.193,90</b>	<b>65,77</b>	<b>65,77</b>	<b>62,9</b>
614000	Tekući transferi i drugi tekući rashodi	24.095,00	24.095,00	15.847,50	25.193,90	65,77	65,77	62,9
614200	Tekući transferi pojedincima	24.095,00	24.095,00	15.847,50	25.193,90	65,77	65,77	62,9
	<b>SVEUKUPNO RASHODI I IZDACI</b>	<b>1.973.150,07</b>	<b>1.972.650,07</b>	<b>1.935.274,08</b>	<b>1.965.684,34</b>	<b>98,08</b>	<b>98,11</b>	<b>98,45</b>
<b>Organiza</b>	<b>cija=24020072 (O.Š."Druga O.Š." Gracanica)</b>							
	<b>I UKUPNO TEKUĆI IZDACI</b>	<b>1.203.906,36</b>	<b>1.202.906,36</b>	<b>1.196.299,16</b>	<b>1.178.368,85</b>	<b>99,37</b>	<b>99,45</b>	<b>101,52</b>
611000	Plaće i naknade troškova zaposlenih	1.030.175,00	1.030.175,00	1.030.061,66	1.014.138,55	99,99	99,99	101,57
611100	Bruto plaće i naknade	875.290,00	875.290,00	875.268,79	855.959,76	100	100	102,26
611200	Naknade troškova zaposlenih	154.885,00	154.885,00	154.792,87	158.178,79	99,94	99,94	97,86
612000	Doprinosi poslodavca i ostali doprinosi	93.166,53	93.166,53	93.137,48	91.035,74	99,97	99,97	102,31
612100	Doprinosi poslodavca	93.166,53	93.166,53	93.137,48	91.035,74	99,97	99,97	102,31
613000	Izdaci za materijal, sitan inventar i usluge	80.564,83	79.564,83	73.100,02	73.194,56	90,73	91,87	99,87
613100	Putni troškovi	1.410,00	1.410,00	1.352,58	1.410,70	95,93	95,93	95,88
613200	Izdaci za energiju	47.270,00	47.270,00	44.128,75	40.706,41	93,35	93,35	108,41
613300	Izdaci za komunikaciju i komunalne usluge	10.752,00	10.752,00	9.613,79	8.046,17	89,41	89,41	119,48
613400	Nabavka materijala i sitnog inventara	5.820,00	5.320,00	5.259,78	5.319,27	90,37	98,87	98,88
613500	Izdaci za usluge prijevoza i goriva	0	0	0	2.850,00	n,m	n,m	0
613700	Izdaci za tekuće održavanje	5.912,83	5.412,83	5.409,75	5.330,87	91,49	99,94	101,48
613800	Izdaci osiguranja, bankovnih usluga i usl.platnog prometa	630	630	211	632,77	33,49	33,49	33,35
613900	Ugovorene i druge posebne usluge	8.770,00	8.770,00	7.124,37	8.898,37	81,24	81,24	80,06
	<b>II UKUPNO TEKUĆI TRANSFERI</b>	<b>4.585,00</b>	<b>4.585,00</b>	<b>2.780,00</b>	<b>4.584,00</b>	<b>60,63</b>	<b>60,63</b>	<b>60,65</b>
614000	Tekući transferi i drugi tekući rashodi	4.585,00	4.585,00	2.780,00	4.584,00	60,63	60,63	60,65

614200	Tekući transferi pojedincima	4.585,00	4.585,00	2.780,00	4.584,00	60,63	60,63	60,65
	<b>SVEUKUPNO RASHODI I IZDACI</b>	<b>1.208.491,36</b>	<b>1.207.491,36</b>	<b>1.199.079,16</b>	<b>1.182.952,85</b>	<b>99,22</b>	<b>99,3</b>	<b>101,36</b>
<b>Organiza</b>	<b>cija=24020073 (O.Š. "Stjepan polje" Gracanica)</b>							
	<b>I UKUPNO TEKUĆI IZDACI</b>	<b>662.049,18</b>	<b>661.049,18</b>	<b>649.108,81</b>	<b>677.093,97</b>	<b>98,05</b>	<b>98,19</b>	<b>95,87</b>
611000	Plaće i naknade troškova zaposlenih	579.769,00	579.769,00	570.151,07	596.386,20	98,34	98,34	95,6
611100	Bruto plaće i naknade	496.945,00	496.945,00	491.303,77	492.942,05	98,86	98,86	99,67
611200	Naknade troškova zaposlenih	82.824,00	82.824,00	78.847,30	103.444,15	95,2	95,2	76,22
612000	Doprinosi poslodavca i ostali doprinosi	52.705,00	52.705,00	51.933,07	52.030,88	98,54	98,54	99,81
612100	Doprinosi poslodavca	52.705,00	52.705,00	51.933,07	52.030,88	98,54	98,54	99,81
613000	Izdaci za materijal, sitan inventar i usluge	29.575,18	28.575,18	27.024,67	28.676,89	91,38	94,57	94,24
613100	Putni troškovi	830	830	824,45	824,9	99,33	99,33	99,95
613200	Izdaci za energiju	15.780,00	15.780,00	14.784,34	15.774,72	93,69	93,69	93,72
613300	Izdaci za komunikaciju i komunalne usluge	2.670,00	2.670,00	2.611,07	2.666,61	97,79	97,79	97,92
613400	Nabavka materijala i sitnog inventara	2.310,00	1.810,00	1.796,27	1.812,26	77,76	99,24	99,12
613700	Izdaci za tekuće održavanje	3.515,18	3.015,18	2.999,55	2.964,70	85,33	99,48	101,18
613800	Izdaci osiguranja, bankovnih usluga i usl.platnog prometa	1.160,00	1.160,00	840	1.155,00	72,41	72,41	72,73
613900	Ugovorene i druge posebne usluge	3.310,00	3.310,00	3.168,99	3.478,70	95,74	95,74	91,1
	<b>SVEUKUPNO RASHODI I IZDACI</b>	<b>662.049,18</b>	<b>661.049,18</b>	<b>649.108,81</b>	<b>677.093,97</b>	<b>98,05</b>	<b>98,19</b>	<b>95,87</b>
<b>Organiza</b>	<b>cija=24020074 (O.Š. "Miricina" Gracanica)</b>							
	<b>I UKUPNO TEKUĆI IZDACI</b>	<b>526.310,12</b>	<b>524.680,12</b>	<b>515.985,47</b>	<b>506.907,48</b>	<b>98,04</b>	<b>98,34</b>	<b>101,79</b>
611000	Plaće i naknade troškova zaposlenih	458.877,00	458.877,00	451.770,51	447.039,20	98,45	98,45	101,06
611100	Bruto plaće i naknade	389.920,00	389.920,00	386.833,96	375.837,96	99,21	99,21	102,93
611200	Naknade troškova zaposlenih	68.957,00	68.957,00	64.936,55	71.201,24	94,17	94,17	91,2
612000	Doprinosi poslodavca i ostali doprinosi	41.245,00	41.245,00	40.790,51	39.462,99	98,9	98,9	103,36
612100	Doprinosi poslodavca	41.245,00	41.245,00	40.790,51	39.462,99	98,9	98,9	103,36
613000	Izdaci za materijal, sitan inventar i usluge	26.188,12	24.558,12	23.424,45	20.405,29	89,45	95,38	114,8
613100	Putni troškovi	1.400,00	1.100,00	1.097,75	1.099,00	78,41	99,8	99,89
613200	Izdaci za energiju	14.090,00	14.090,00	13.429,16	9.315,02	95,31	95,31	144,17
613300	Izdaci za komunikaciju i komunalne usluge	2.420,00	2.420,00	2.401,05	2.121,97	99,22	99,22	113,15
613400	Nabavka materijala i sitnog inventara	1.880,00	1.580,00	1.571,63	1.573,69	83,6	99,47	99,87
613500	Izdaci za usluge prijevoza i goriva	40	40	0	42	0	0	0
613700	Izdaci za tekuće održavanje	2.240,12	1.840,12	1.772,97	2.978,95	79,15	96,35	59,52
613800	Izdaci osiguranja, bankovnih usluga i usl.platnog prometa	810	810	648	810	80	80	80
613900	Ugovorene i druge posebne usluge	3.308,00	2.678,00	2.503,89	2.464,66	75,69	93,5	101,59
	<b>II UKUPNO TEKUĆI TRANSFERI</b>	<b>5.962,50</b>	<b>5.962,50</b>	<b>5.562,50</b>	<b>10.690,00</b>	<b>93,29</b>	<b>93,29</b>	<b>52,03</b>
614000	Tekući transferi i drugi tekući rashodi	5.962,50	5.962,50	5.562,50	10.690,00	93,29	93,29	52,03
614200	Tekući transferi pojedincima	5.962,50	5.962,50	5.562,50	10.690,00	93,29	93,29	52,03
	<b>SVEUKUPNO RASHODI I IZDACI</b>	<b>532.272,62</b>	<b>530.642,62</b>	<b>521.547,97</b>	<b>517.597,48</b>	<b>97,99</b>	<b>98,29</b>	<b>100,76</b>
<b>Organiza</b>	<b>cija=24020075 (O.Š. "Donja Orahovica" Gracanica)</b>							

	<b>I UKUPNO TEKUĆI IZDACI</b>	<b>815.580,22</b>	<b>814.889,62</b>	<b>804.738,58</b>	<b>838.287,84</b>	<b>98,67</b>	<b>98,75</b>	<b>96</b>
611000	Plaće i naknade troškova zaposlenih	709.149,00	709.149,00	702.193,72	731.855,32	99,02	99,02	95,95
611100	Bruto plaće i naknade	610.130,00	610.130,00	610.062,68	609.214,66	99,99	99,99	100,14
611200	Naknade troškova zaposlenih	99.019,00	99.019,00	92.131,04	122.640,66	93,04	93,04	75,12
612000	Doprinosi poslodavca i ostali doprinosi	64.235,00	64.235,00	64.168,67	64.009,83	99,9	99,9	100,25
612100	Doprinosi poslodavca	64.235,00	64.235,00	64.168,67	64.009,83	99,9	99,9	100,25
613000	Izdaci za materijal, sitan inventar i usluge	42.196,22	41.505,62	38.376,19	42.422,69	90,95	92,46	90,46
613100	Putni troškovi	560	560	560	553	100	100	101,27
613200	Izdaci za energiju	24.940,00	24.940,00	22.269,83	24.941,91	89,29	89,29	89,29
613300	Izdaci za komunikaciju i komunalne usluge	2.990,00	2.990,00	2.766,14	2.983,84	92,51	92,51	92,7
613400	Nabavka materijala i sitnog inventara	3.570,00	3.570,00	3.569,43	3.567,35	99,98	99,98	100,06
613700	Izdaci za tekuće održavanje	3.685,22	3.685,22	3.679,78	3.630,20	99,85	99,85	101,37
613800	Izdaci osiguranja, bankovnih usluga i usl.platnog prometa	1.480,00	1.480,00	1.476,00	1.476,00	99,73	99,73	100
613900	Ugovorene i druge posebne usluge	4.971,00	4.280,40	4.055,01	5.270,39	81,57	94,73	76,94
	<b>SVEUKUPNO RASHODI I IZDACI</b>	<b>815.580,22</b>	<b>814.889,62</b>	<b>804.738,58</b>	<b>838.287,84</b>	<b>98,67</b>	<b>98,75</b>	<b>96</b>
<b>Organiza</b>	<b>cija=24020076 (O.Š."Gornja Orahovica" Gracanica)</b>							
	<b>I UKUPNO TEKUĆI IZDACI</b>	<b>404.812,59</b>	<b>404.812,59</b>	<b>393.199,29</b>	<b>403.841,55</b>	<b>97,13</b>	<b>97,13</b>	<b>97,36</b>
611000	Plaće i naknade troškova zaposlenih	348.825,00	348.825,00	338.921,40	348.479,98	97,16	97,16	97,26
611100	Bruto plaće i naknade	300.300,00	300.300,00	297.236,52	297.436,76	98,98	98,98	99,93
611200	Naknade troškova zaposlenih	48.525,00	48.525,00	41.684,88	51.043,22	85,9	85,9	81,67
612000	Doprinosi poslodavca i ostali doprinosi	31.735,00	31.735,00	31.209,85	31.230,85	98,35	98,35	99,93
612100	Doprinosi poslodavca	31.735,00	31.735,00	31.209,85	31.230,85	98,35	98,35	99,93
613000	Izdaci za materijal, sitan inventar i usluge	24.252,59	24.252,59	23.068,04	24.130,72	95,12	95,12	95,6
613100	Putni troškovi	640	640	639,8	636,8	99,97	99,97	100,47
613200	Izdaci za energiju	15.720,00	15.720,00	14.686,14	15.720,91	93,42	93,42	93,42
613300	Izdaci za komunikaciju i komunalne usluge	1.610,00	1.610,00	1.609,99	1.605,76	100	100	100,26
613400	Nabavka materijala i sitnog inventara	2.060,00	2.060,00	2.059,51	2.054,49	99,98	99,98	100,24
613500	Izdaci za usluge prijevoza i goriva	50	50	50	49	100	100	102,04
613700	Izdaci za tekuće održavanje	1.532,59	1.532,59	1.531,61	1.504,48	99,94	99,94	101,8
613800	Izdaci osiguranja, bankovnih usluga i usl.platnog prometa	810	810	754,6	805,4	93,16	93,16	93,69
613900	Ugovorene i druge posebne usluge	1.830,00	1.830,00	1.736,39	1.753,88	94,88	94,88	99
	<b>II UKUPNO TEKUĆI TRANSFERI</b>	<b>1.630,00</b>	<b>1.630,00</b>	<b>1.621,62</b>	<b>1.534,27</b>	<b>99,49</b>	<b>99,49</b>	<b>105,69</b>
614000	Tekući transferi i drugi tekući rashodi	1.630,00	1.630,00	1.621,62	1.534,27	99,49	99,49	105,69
614200	Tekući transferi pojedincima	1.630,00	1.630,00	1.621,62	1.534,27	99,49	99,49	105,69
	<b>SVEUKUPNO RASHODI I IZDACI</b>	<b>406.442,59</b>	<b>406.442,59</b>	<b>394.820,91</b>	<b>405.375,82</b>	<b>97,14</b>	<b>97,14</b>	<b>97,4</b>
<b>Organiza</b>	<b>cija=24020077 (O.Š."Doborovci" Gracanica)</b>							
	<b>I UKUPNO TEKUĆI IZDACI</b>	<b>539.554,12</b>	<b>539.554,12</b>	<b>528.347,54</b>	<b>520.416,96</b>	<b>97,92</b>	<b>97,92</b>	<b>101,52</b>
611000	Plaće i naknade troškova zaposlenih	464.025,00	464.025,00	455.319,25	448.596,67	98,12	98,12	101,5
611100	Bruto plaće i naknade	401.370,00	401.370,00	396.729,10	376.594,67	98,84	98,84	105,35

611200	Naknade troškova zaposlenih	62.655,00	62.655,00	58.590,15	72.002,00	93,51	93,51	81,37
612000	Doprinosi poslodavca i ostali doprinosi	43.175,00	43.175,00	42.515,33	40.432,42	98,47	98,47	105,15
612100	Doprinosi poslodavca	43.175,00	43.175,00	42.515,33	40.432,42	98,47	98,47	105,15
613000	Izdaci za materijal, sitan inventar i usluge	32.354,12	32.354,12	30.512,96	31.387,87	94,31	94,31	97,21
613100	Putni troškovi	420	420	388,4	419,9	92,48	92,48	92,5
613200	Izdaci za energiju	17.374,00	17.374,00	16.963,65	17.300,00	97,64	97,64	98,06
613300	Izdaci za komunikaciju i komunalne usluge	4.484,00	4.484,00	3.350,72	3.829,14	74,73	74,73	87,51
613400	Nabavka materijala i sitnog inventara	2.250,00	2.250,00	2.239,88	2.252,90	99,55	99,55	99,42
613700	Izdaci za tekuće održavanje	3.660,12	3.660,12	3.638,77	3.632,02	99,42	99,42	100,19
613800	Izdaci osiguranja, bankovnih usluga i usl.platnog prometa	936	936	858	894	91,67	91,67	95,97
613900	Ugovorene i druge posebne usluge	3.230,00	3.230,00	3.073,54	3.059,91	95,16	95,16	100,45
	<b>V UKUPNO ZA NABAVKU STALNIH SREDSTAVA</b>	<b>2.000,00</b>	<b>14.500,00</b>	<b>14.448,45</b>	<b>0</b>	<b>722,42</b>	<b>99,64</b>	<b>n,m</b>
821000	Izdaci za nabavku stalnih sredstava	2.000,00	14.500,00	14.448,45	0	722,42	99,64	n,m
821300	Nabavka opreme	2.000,00	2.000,00	1.999,65	0	99,98	99,98	n,m
821600	Rekonstrukcija i investicijsko održavanje	0	12.500,00	12.448,80	0	n,m	99,59	n,m
	<b>SVEUKUPNO RASHODI I IZDACI</b>	<b>541.554,12</b>	<b>554.054,12</b>	<b>542.795,99</b>	<b>520.416,96</b>	<b>100,23</b>	<b>97,97</b>	<b>104,3</b>
<b>Organiza</b>	<b>cija=24020078 (O.Š."Džakule" Gracanica)</b>							
	<b>I UKUPNO TEKUĆI IZDACI</b>	<b>609.059,20</b>	<b>609.059,20</b>	<b>597.110,11</b>	<b>613.463,95</b>	<b>98,04</b>	<b>98,04</b>	<b>97,33</b>
611000	Plaće i naknade troškova zaposlenih	521.360,18	521.360,18	513.425,84	529.197,70	98,48	98,48	97,02
611100	Bruto plaće i naknade	440.500,00	440.500,00	436.606,36	448.078,70	99,12	99,12	97,44
611200	Naknade troškova zaposlenih	80.860,18	80.860,18	76.819,48	81.119,00	95	95	94,7
612000	Doprinosi poslodavca i ostali doprinosi	47.312,37	47.312,37	46.447,97	47.400,06	98,17	98,17	97,99
612100	Doprinosi poslodavca	47.312,37	47.312,37	46.447,97	47.400,06	98,17	98,17	97,99
613000	Izdaci za materijal, sitan inventar i usluge	40.386,65	40.386,65	37.236,30	36.866,19	92,2	92,2	101
613100	Putni troškovi	770	770	686,38	772,9	89,14	89,14	88,81
613200	Izdaci za energiju	21.510,00	21.510,00	20.863,69	21.509,34	97	97	97
613300	Izdaci za komunikaciju i komunalne usluge	6.870,00	6.870,00	5.236,56	4.960,00	76,22	76,22	105,58
613400	Nabavka materijala i sitnog inventara	2.210,00	2.210,00	2.202,55	2.208,92	99,66	99,66	99,71
613500	Izdaci za usluge prijevoza i goriva	30	30	0	28	0	0	0
613700	Izdaci za tekuće održavanje	2.557,65	2.557,65	2.536,11	2.519,90	99,16	99,16	100,64
613800	Izdaci osiguranja, bankovnih usluga i usl.platnog prometa	1.080,00	1.080,00	990	1.080,00	91,67	91,67	91,67
613900	Ugovorene i druge posebne usluge	5.359,00	5.359,00	4.721,01	3.787,13	88,09	88,09	124,66
	<b>II UKUPNO TEKUĆI TRANSFERI</b>	<b>11.320,00</b>	<b>11.320,00</b>	<b>11.276,40</b>	<b>10.518,05</b>	<b>99,61</b>	<b>99,61</b>	<b>107,21</b>
614000	Tekući transferi i drugi tekući rashodi	11.320,00	11.320,00	11.276,40	10.518,05	99,61	99,61	107,21
614200	Tekući transferi pojedincima	11.320,00	11.320,00	11.276,40	10.518,05	99,61	99,61	107,21
	<b>V UKUPNO ZA NABAVKU STALNIH SREDSTAVA</b>	<b>1.900,00</b>	<b>9.900,00</b>	<b>9.898,25</b>	<b>0</b>	<b>520,96</b>	<b>99,98</b>	<b>n,m</b>
821000	Izdaci za nabavku stalnih sredstava	1.900,00	9.900,00	9.898,25	0	520,96	99,98	n,m
821600	Rekonstrukcija i investicijsko održavanje	1.900,00	9.900,00	9.898,25	0	520,96	99,98	n,m
	<b>SVEUKUPNO RASHODI I IZDACI</b>	<b>622.279,20</b>	<b>630.279,20</b>	<b>618.284,76</b>	<b>623.982,00</b>	<b>99,36</b>	<b>98,1</b>	<b>99,09</b>

<b>Organiza</b>	<b>cija=24020079 (O.Š."Soko" Gracanica)</b>							
	<b>I UKUPNO TEKUĆI IZDACI</b>	<b>558.667,65</b>	<b>558.667,65</b>	<b>550.745,76</b>	<b>543.522,25</b>	<b>98,58</b>	<b>98,58</b>	<b>101,33</b>
611000	Plaće i naknade troškova zaposlenih	481.695,00	481.695,00	475.771,42	469.534,82	98,77	98,77	101,33
611100	Bruto plaće i naknade	413.880,00	413.880,00	410.428,42	392.583,25	99,17	99,17	104,55
611200	Naknade troškova zaposlenih	67.815,00	67.815,00	65.343,00	76.951,57	96,35	96,35	84,91
612000	Doprinosi poslodavca i ostali doprinosi	43.775,00	43.775,00	43.344,15	41.504,17	99,02	99,02	104,43
612100	Doprinosi poslodavca	43.775,00	43.775,00	43.344,15	41.504,17	99,02	99,02	104,43
613000	Izdaci za materijal, sitan inventar i usluge	33.197,65	33.197,65	31.630,19	32.483,26	95,28	95,28	97,37
613100	Putni troškovi	500	500	446,2	501,55	89,24	89,24	88,96
613200	Izdaci za energiju	18.750,00	18.750,00	18.750,00	18.749,14	100	100	100
613300	Izdaci za komunikaciju i komunalne usluge	3.960,00	3.960,00	3.819,80	3.461,36	96,46	96,46	110,36
613400	Nabavka materijala i sitnog inventara	1.780,00	1.780,00	1.732,62	1.776,90	97,34	97,34	97,51
613500	Izdaci za usluge prijevoza i goriva	60	60	59,68	60	99,47	99,47	99,47
613700	Izdaci za tekuće održavanje	2.857,65	2.857,65	2.824,90	2.815,40	98,85	98,85	100,34
613800	Izdaci osiguranja, bankovnih usluga i usl.platnog prometa	970	970	348	972,17	35,88	35,88	35,8
613900	Ugovorene i druge posebne usluge	4.320,00	4.320,00	3.648,99	4.146,74	84,47	84,47	88
	<b>II UKUPNO TEKUĆI TRANSFERI</b>	<b>7.695,00</b>	<b>7.695,00</b>	<b>3.736,25</b>	<b>7.693,48</b>	<b>48,55</b>	<b>48,55</b>	<b>48,56</b>
614000	Tekući transferi i drugi tekući rashodi	7.695,00	7.695,00	3.736,25	7.693,48	48,55	48,55	48,56
614200	Tekući transferi pojedincima	7.695,00	7.695,00	3.736,25	7.693,48	48,55	48,55	48,56
	<b>V UKUPNO ZA NABAVKU STALNIH SREDSTAVA</b>	<b>0</b>	<b>0</b>	<b>0</b>	<b>2.354,04</b>	<b>n,m</b>	<b>n,m</b>	<b>0</b>
821000	Izdaci za nabavku stalnih sredstava	0	0	0	2.354,04	n,m	n,m	0
821300	Nabavka opreme	0	0	0	2.354,04	n,m	n,m	0
	<b>SVEUKUPNO RASHODI I IZDACI</b>	<b>566.362,65</b>	<b>566.362,65</b>	<b>554.482,01</b>	<b>553.569,77</b>	<b>97,9</b>	<b>97,9</b>	<b>100,16</b>
<b>Organiza</b>	<b>cija=24020080 (O.Š."Lukavica" Gracanica)</b>							
	<b>I UKUPNO TEKUĆI IZDACI</b>	<b>722.277,20</b>	<b>720.276,60</b>	<b>709.058,56</b>	<b>730.399,44</b>	<b>98,17</b>	<b>98,44</b>	<b>97,08</b>
611000	Plaće i naknade troškova zaposlenih	631.193,00	631.193,00	621.134,95	642.941,56	98,41	98,41	96,61
611100	Bruto plaće i naknade	551.680,00	551.680,00	547.401,55	554.035,66	99,22	99,22	98,8
611200	Naknade troškova zaposlenih	79.513,00	79.513,00	73.733,40	88.905,90	92,73	92,73	82,93
612000	Doprinosi poslodavca i ostali doprinosi	58.262,00	58.262,00	57.707,23	58.283,03	99,05	99,05	99,01
612100	Doprinosi poslodavca	58.262,00	58.262,00	57.707,23	58.283,03	99,05	99,05	99,01
613000	Izdaci za materijal, sitan inventar i usluge	32.822,20	30.821,60	30.216,38	29.174,85	92,06	98,04	103,57
613100	Putni troškovi	630	630	629,8	629	99,97	99,97	100,13
613200	Izdaci za energiju	15.650,00	15.650,00	15.566,22	15.469,82	99,46	99,46	100,62
613300	Izdaci za komunikaciju i komunalne usluge	2.470,00	2.470,00	2.406,19	2.467,96	97,42	97,42	97,5
613400	Nabavka materijala i sitnog inventara	3.140,00	2.840,00	2.834,58	2.728,60	90,27	99,81	103,88
613500	Izdaci za usluge prijevoza i goriva	460	460	458,28	460,82	99,63	99,63	99,45
613700	Izdaci za tekuće održavanje	3.140,20	3.140,20	3.125,05	3.089,40	99,52	99,52	101,15
613800	Izdaci osiguranja, bankovnih usluga i usl.platnog prometa	1.300,00	1.300,00	1.044,00	1.296,00	80,31	80,31	80,56
613900	Ugovorene i druge posebne usluge	6.032,00	4.331,40	4.152,26	3.033,25	68,84	95,86	136,89

	<b>SVEUKUPNO RASHODI I IZDACI</b>	<b>722.277,20</b>	<b>720.276,60</b>	<b>709.058,56</b>	<b>730.399,44</b>	<b>98,17</b>	<b>98,44</b>	<b>97,08</b>
<b>Organiza</b>	<b>cija=24020081 (O.Š."Malešici" Gracanica)</b>							
	<b>I UKUPNO TEKUĆI IZDACI</b>	<b>594.568,65</b>	<b>594.568,65</b>	<b>573.000,92</b>	<b>562.908,66</b>	<b>96,37</b>	<b>96,37</b>	<b>101,79</b>
611000	Plaće i naknade troškova zaposlenih	517.911,00	517.911,00	501.551,98	489.767,88	96,84	96,84	102,41
611100	Bruto plaće i naknade	432.810,00	432.810,00	428.715,90	415.709,67	99,05	99,05	103,13
611200	Naknade troškova zaposlenih	85.101,00	85.101,00	72.836,08	74.058,21	85,59	85,59	98,35
612000	Doprinosi poslodavca i ostali doprinosi	46.260,00	46.260,00	45.584,46	43.816,67	98,54	98,54	104,03
612100	Doprinosi poslodavca	46.260,00	46.260,00	45.584,46	43.816,67	98,54	98,54	104,03
613000	Izdaci za materijal, sitan inventar i usluge	30.397,65	30.397,65	25.864,48	29.324,11	85,09	85,09	88,2
613100	Putni troškovi	490	490	394,8	491,8	80,57	80,57	80,28
613200	Izdaci za energiju	14.930,00	14.930,00	12.095,22	14.930,94	81,01	81,01	81,01
613300	Izdaci za komunikaciju i komunalne usluge	3.420,00	3.420,00	2.927,57	2.719,46	85,6	85,6	107,65
613400	Nabavka materijala i sitnog inventara	2.420,00	2.420,00	2.257,84	2.421,59	93,3	93,3	93,24
613500	Izdaci za usluge prijevoza i goriva	50	50	48	48,5	96	96	98,97
613700	Izdaci za tekuće održavanje	4.517,65	4.517,65	4.456,88	4.481,45	98,65	98,65	99,45
613800	Izdaci osiguranja, bankovnih usluga i usl.platnog prometa	1.280,00	1.280,00	1.188,00	1.080,00	92,81	92,81	110
613900	Ugovorene i druge posebne usluge	3.290,00	3.290,00	2.496,17	3.150,37	75,87	75,87	79,23
	<b>V UKUPNO ZA NABAVKU STALNIH SREDSTAVA</b>	<b>1.000,00</b>	<b>0</b>	<b>0</b>	<b>360</b>	<b>0</b>	<b>n,m</b>	<b>0</b>
821000	Izdaci za nabavku stalnih sredstava	1.000,00	0	0	360	0	n,m	0
821300	Nabavka opreme	1.000,00	0	0	360	0	n,m	0
	<b>SVEUKUPNO RASHODI I IZDACI</b>	<b>595.568,65</b>	<b>594.568,65</b>	<b>573.000,92</b>	<b>563.268,66</b>	<b>96,21</b>	<b>96,37</b>	<b>101,73</b>
<b>Organiza</b>	<b>cija=24020082 (O.Š."Brijesnica" Doboj - Istok)</b>							
	<b>I UKUPNO TEKUĆI IZDACI</b>	<b>736.227,78</b>	<b>734.441,68</b>	<b>719.111,79</b>	<b>746.744,65</b>	<b>97,68</b>	<b>97,91</b>	<b>96,3</b>
611000	Plaće i naknade troškova zaposlenih	638.067,60	638.067,60	625.408,81	647.205,59	98,02	98,02	96,63
611100	Bruto plaće i naknade	551.700,00	551.700,00	546.805,41	552.834,74	99,11	99,11	98,91
611200	Naknade troškova zaposlenih	86.367,60	86.367,60	78.603,40	94.370,85	91,01	91,01	83,29
612000	Doprinosi poslodavca i ostali doprinosi	57.925,00	57.925,00	57.414,59	58.047,67	99,12	99,12	98,91
612100	Doprinosi poslodavca	57.925,00	57.925,00	57.414,59	58.047,67	99,12	99,12	98,91
613000	Izdaci za materijal, sitan inventar i usluge	40.235,18	38.449,08	36.288,39	41.491,39	90,19	94,38	87,46
613100	Putni troškovi	840	840	834,7	833	99,37	99,37	100,2
613200	Izdaci za energiju	20.880,00	20.880,00	20.436,44	20.874,58	97,88	97,88	97,9
613300	Izdaci za komunikaciju i komunalne usluge	5.860,00	5.860,00	5.199,27	5.857,50	88,72	88,72	88,76
613400	Nabavka materijala i sitnog inventara	1.990,00	1.990,00	1.986,49	2.934,58	99,82	99,82	67,69
613700	Izdaci za tekuće održavanje	2.045,18	2.045,18	1.949,46	4.199,85	95,32	95,32	46,42
613800	Izdaci osiguranja, bankovnih usluga i usl.platnog prometa	1.584,00	1.584,00	1.548,00	1.584,00	97,73	97,73	97,73
613900	Ugovorene i druge posebne usluge	7.036,00	5.249,90	4.334,03	5.207,88	61,6	82,55	83,22
	<b>V UKUPNO ZA NABAVKU STALNIH SREDSTAVA</b>	<b>0</b>	<b>0</b>	<b>0</b>	<b>6.599,50</b>	<b>n,m</b>	<b>n,m</b>	<b>0</b>
821000	Izdaci za nabavku stalnih sredstava	0	0	0	6.599,50	n,m	n,m	0
821300	Nabavka opreme	0	0	0	1.599,98	n,m	n,m	0



821600	Rekonstrukcija i investicijsko održavanje	0	0	0	4.999,52	n,m	n,m	0
	<b>SVEUKUPNO RASHODI I IZDACI</b>	<b>736.227,78</b>	<b>734.441,68</b>	<b>719.111,79</b>	<b>753.344,15</b>	<b>97,68</b>	<b>97,91</b>	<b>95,46</b>
<b>Organiza</b>	<b>cija=24020083 (O.Š."Klokočnica " Doboj - Istok)</b>							
	<b>I UKUPNO TEKUĆI IZDACI</b>	<b>1.043.747,79</b>	<b>1.043.675,79</b>	<b>1.028.676,73</b>	<b>1.024.429,74</b>	<b>98,56</b>	<b>98,56</b>	<b>100,41</b>
611000	Plaće i naknade troškova zaposlenih	912.155,00	912.155,00	902.571,33	899.414,69	98,95	98,95	100,35
611100	Bruto plaće i naknade	788.360,00	788.360,00	782.612,23	768.875,69	99,27	99,27	101,79
611200	Naknade troškova zaposlenih	123.795,00	123.795,00	119.959,10	130.539,00	96,9	96,9	91,9
612000	Doprinosi poslodavca i ostali doprinosi	83.280,00	83.280,00	83.036,82	80.890,41	99,71	99,71	102,65
612100	Doprinosi poslodavca	83.280,00	83.280,00	83.036,82	80.890,41	99,71	99,71	102,65
613000	Izdaci za materijal, sitan inventar i usluge	48.312,79	48.240,79	43.068,58	44.124,64	89,15	89,28	97,61
613100	Putni troškovi	1.450,00	1.378,00	1.378,00	1.447,00	95,03	100	95,23
613200	Izdaci za energiju	26.500,00	26.500,00	24.109,87	26.500,00	90,98	90,98	90,98
613300	Izdaci za komunikaciju i komunalne usluge	7.350,00	7.350,00	6.566,87	6.647,23	89,35	89,35	98,79
613400	Nabavka materijala i sitnog inventara	3.420,00	3.420,00	3.415,07	2.414,15	99,86	99,86	141,46
613700	Izdaci za tekuće održavanje	2.572,79	2.572,79	2.572,00	1.995,02	99,97	99,97	128,92
613800	Izdaci osiguranja, bankovnih usluga i usl.platnog prometa	1.980,00	1.980,00	1.320,00	1.240,80	66,67	66,67	106,38
613900	Ugovorene i druge posebne usluge	5.040,00	5.040,00	3.706,77	3.880,44	73,55	73,55	95,52
	<b>V UKUPNO ZA NABAVKU STALNIH SREDSTAVA</b>	<b>8.000,00</b>	<b>0</b>	<b>0</b>	<b>6.587,50</b>	<b>0</b>	<b>n,m</b>	<b>0</b>
821000	Izdaci za nabavku stalnih sredstava	8.000,00	0	0	6.587,50	0	n,m	0
821600	Rekonstrukcija i investicijsko održavanje	8.000,00	0	0	6.587,50	0	n,m	0
	<b>SVEUKUPNO RASHODI I IZDACI</b>	<b>1.051.747,79</b>	<b>1.043.675,79</b>	<b>1.028.676,73</b>	<b>1.031.017,24</b>	<b>97,81</b>	<b>98,56</b>	<b>99,77</b>
<b>Organiza</b>	<b>cija=24020084 (Zavod za odgoj i obrzovanje osoba sa smetnjama Tuzla)</b>							
	<b>I UKUPNO TEKUĆI IZDACI</b>	<b>1.352.814,42</b>	<b>1.350.447,62</b>	<b>1.336.727,32</b>	<b>1.390.910,18</b>	<b>98,81</b>	<b>98,98</b>	<b>96,1</b>
611000	Plaće i naknade troškova zaposlenih	1.102.657,00	1.102.657,00	1.092.932,52	1.150.405,88	99,12	99,12	95
611100	Bruto plaće i naknade	947.900,00	947.900,00	947.116,02	965.245,81	99,92	99,92	98,12
611200	Naknade troškova zaposlenih	154.757,00	154.757,00	145.816,50	185.160,07	94,22	94,22	78,75
612000	Doprinosi poslodavca i ostali doprinosi	100.080,00	100.080,00	99.447,19	101.723,67	99,37	99,37	97,76
612100	Doprinosi poslodavca	100.080,00	100.080,00	99.447,19	101.723,67	99,37	99,37	97,76
613000	Izdaci za materijal, sitan inventar i usluge	150.077,42	147.710,62	144.347,61	138.780,63	96,18	97,72	104,01
613100	Putni troškovi	2.083,00	1.908,00	962,4	651,4	46,2	50,44	147,74
613200	Izdaci za energiju	60.750,00	60.750,00	60.088,09	58.750,77	98,91	98,91	102,28
613300	Izdaci za komunikaciju i komunalne usluge	23.780,00	23.780,00	23.187,27	21.608,65	97,51	97,51	107,31
613400	Nabavka materijala i sitnog inventara	33.910,00	33.560,00	32.814,97	37.058,52	96,77	97,78	88,55
613500	Izdaci za usluge prijevoza i goriva	1.220,00	1.220,00	1.200,00	617,35	98,36	98,36	194,38
613700	Izdaci za tekuće održavanje	8.360,42	8.360,42	8.321,46	5.773,91	99,53	99,53	144,12
613800	Izdaci osiguranja, bankovnih usluga i usl.platnog prometa	2.660,00	2.660,00	2.622,00	2.657,00	98,57	98,57	98,68
613900	Ugovorene i druge posebne usluge	17.314,00	15.472,20	15.151,42	11.663,03	87,51	97,93	129,91
	<b>V UKUPNO ZA NABAVKU STALNIH SREDSTAVA</b>	<b>3.000,00</b>	<b>16.500,00</b>	<b>13.360,23</b>	<b>7.245,25</b>	<b>445,34</b>	<b>80,97</b>	<b>184,4</b>
821000	Izdaci za nabavku stalnih sredstava	3.000,00	16.500,00	13.360,23	7.245,25	445,34	80,97	184,4

821300	Nabavka opreme	3.000,00	3.000,00	0	7.245,25	0	0	0
821600	Rekonstrukcija i investicijsko održavanje	0	13.500,00	13.360,23	0	n,m	98,96	n,m
	<b>SVEUKUPNO RASHODI I IZDACI</b>	<b>1.355.814,42</b>	<b>1.366.947,62</b>	<b>1.350.087,55</b>	<b>1.398.155,43</b>	<b>99,58</b>	<b>98,77</b>	<b>96,56</b>
<b>Organiza</b>	<b>cija=24020085 (OŠ "Sapna" Sapna)</b>							
	<b>I UKUPNO TEKUĆI IZDACI</b>	<b>1.593.757,40</b>	<b>1.590.832,78</b>	<b>1.579.970,91</b>	<b>1.578.704,98</b>	<b>99,13</b>	<b>99,32</b>	<b>100,08</b>
611000	Plaće i naknade troškova zaposlenih	1.363.244,00	1.363.244,00	1.360.189,26	1.360.200,48	99,78	99,78	100
611100	Bruto plaće i naknade	1.180.310,00	1.180.310,00	1.177.332,26	1.152.774,78	99,75	99,75	102,13
611200	Naknade troškova zaposlenih	182.934,00	182.934,00	182.857,00	207.425,70	99,96	99,96	88,16
612000	Doprinosi poslodavca i ostali doprinosi	124.430,00	124.430,00	123.975,62	121.291,59	99,63	99,63	102,21
612100	Doprinosi poslodavca	124.430,00	124.430,00	123.975,62	121.291,59	99,63	99,63	102,21
613000	Izdaci za materijal, sitan inventar i usluge	106.083,40	103.158,78	95.806,03	97.212,91	90,31	92,87	98,55
613100	Putni troškovi	480	480	331,6	441,9	69,08	69,08	75,04
613200	Izdaci za energiju	53.750,00	53.750,00	50.614,25	53.748,82	94,17	94,17	94,17
613300	Izdaci za komunikaciju i komunalne usluge	15.360,00	15.360,00	13.105,86	14.358,55	85,32	85,32	91,28
613400	Nabavka materijala i sitnog inventara	9.231,00	8.768,18	8.762,17	9.041,30	94,92	99,93	96,91
613500	Izdaci za usluge prijevoza i goriva	2.700,00	2.653,40	2.373,40	2.698,99	87,9	89,45	87,94
613700	Izdaci za tekuće održavanje	7.520,40	7.440,40	7.276,30	7.399,51	96,75	97,79	98,33
613800	Izdaci osiguranja, bankovnih usluga i usl.platnog prometa	2.920,00	2.920,00	2.514,00	2.915,00	86,1	86,1	86,24
613900	Ugovorene i druge posebne usluge	14.122,00	11.786,80	10.828,45	6.608,84	76,68	91,87	163,85
	<b>II UKUPNO TEKUĆI TRANSFERI</b>	<b>89.800,00</b>	<b>89.800,00</b>	<b>89.664,14</b>	<b>84.799,18</b>	<b>99,85</b>	<b>99,85</b>	<b>105,74</b>
614000	Tekući transferi i drugi tekući rashodi	89.800,00	89.800,00	89.664,14	84.799,18	99,85	99,85	105,74
614200	Tekući transferi pojedincima	89.800,00	89.800,00	89.664,14	84.799,18	99,85	99,85	105,74
	<b>V UKUPNO ZA NABAVKU STALNIH SREDSTAVA</b>	<b>0</b>	<b>2.141,00</b>	<b>2.141,00</b>	<b>27.935,79</b>	<b>n,m</b>	<b>100</b>	<b>7,66</b>
821000	Izdaci za nabavku stalnih sredstava	0	2.141,00	2.141,00	27.935,79	n,m	100	7,66
821600	Rekonstrukcija i investicijsko održavanje	0	2.141,00	2.141,00	27.935,79	n,m	100	7,66
	<b>SVEUKUPNO RASHODI I IZDACI</b>	<b>1.683.557,40</b>	<b>1.682.773,78</b>	<b>1.671.776,05</b>	<b>1.691.439,95</b>	<b>99,3</b>	<b>99,35</b>	<b>98,84</b>
<b>Organiza</b>	<b>cija=24020086 (Centar za obraz. I vasp.sluš. i gov. Tuzla)</b>							
	<b>I UKUPNO TEKUĆI IZDACI</b>	<b>439.958,64</b>	<b>436.348,64</b>	<b>431.430,29</b>	<b>455.434,58</b>	<b>98,06</b>	<b>98,87</b>	<b>94,73</b>
611000	Plaće i naknade troškova zaposlenih	366.721,00	366.721,00	365.141,32	379.982,03	99,57	99,57	96,09
611100	Bruto plaće i naknade	316.700,00	316.700,00	315.178,06	321.072,39	99,52	99,52	98,16
611200	Naknade troškova zaposlenih	50.021,00	50.021,00	49.963,26	58.909,64	99,88	99,88	84,81
612000	Doprinosi poslodavca i ostali doprinosi	33.650,00	33.650,00	33.093,70	33.712,56	98,35	98,35	98,16
612100	Doprinosi poslodavca	33.650,00	33.650,00	33.093,70	33.712,56	98,35	98,35	98,16
613000	Izdaci za materijal, sitan inventar i usluge	39.587,64	35.977,64	33.195,27	41.739,99	83,85	92,27	79,53
613200	Izdaci za energiju	14.300,00	14.300,00	11.994,70	14.294,99	83,88	83,88	83,91
613300	Izdaci za komunikaciju i komunalne usluge	6.880,00	6.880,00	6.778,72	6.559,65	98,53	98,53	103,34
613400	Nabavka materijala i sitnog inventara	2.370,00	2.370,00	2.355,39	2.364,43	99,38	99,38	99,62
613500	Izdaci za usluge prijevoza i goriva	660	660	649,79	662,13	98,45	98,45	98,14
613700	Izdaci za tekuće održavanje	2.387,64	2.387,64	2.386,31	2.366,90	99,94	99,94	100,82

613800	Izdaci osiguranja, bankovnih usluga i usl.platnog prometa	1.070,00	1.070,00	1.069,00	1.072,00	99,91	99,91	99,72
613900	Ugovorene i druge posebne usluge	11.920,00	8.310,00	7.961,36	14.419,89	66,79	95,8	55,21
	<b>SVEUKUPNO RASHODI I IZDACI</b>	<b>439.958,64</b>	<b>436.348,64</b>	<b>431.430,29</b>	<b>455.434,58</b>	<b>98,06</b>	<b>98,87</b>	<b>94,73</b>
<b>Organiza</b>	<b>cija=24020087 (O.Š. "Sveti Franjo")</b>							
	<b>I UKUPNO TEKUĆI IZDACI</b>	<b>842.173,44</b>	<b>837.366,14</b>	<b>828.283,06</b>	<b>797.395,89</b>	<b>98,35</b>	<b>98,92</b>	<b>103,87</b>
611000	Plaće i naknade troškova zaposlenih	690.988,00	690.988,00	685.164,33	665.337,13	99,16	99,16	102,98
611100	Bruto plaće i naknade	595.970,00	595.970,00	592.353,43	563.949,21	99,39	99,39	105,04
611200	Naknade troškova zaposlenih	95.018,00	95.018,00	92.810,90	101.387,92	97,68	97,68	91,54
612000	Doprinosi poslodavca i ostali doprinosi	62.780,00	62.780,00	62.197,17	59.214,64	99,07	99,07	105,04
612100	Doprinosi poslodavca	62.780,00	62.780,00	62.197,17	59.214,64	99,07	99,07	105,04
613000	Izdaci za materijal, sitan inventar i usluge	88.405,44	83.598,14	80.921,56	72.844,12	91,53	96,8	111,09
613200	Izdaci za energiju	63.210,00	63.210,00	61.457,13	57.704,00	97,23	97,23	106,5
613300	Izdaci za komunikaciju i komunalne usluge	10.840,00	10.840,00	10.050,44	9.333,00	92,72	92,72	107,69
613400	Nabavka materijala i sitnog inventara	1.370,00	1.370,00	1.367,79	1.368,20	99,84	99,84	99,97
613700	Izdaci za tekuće održavanje	55,44	55,44	0	0	0	0	n,m
613800	Izdaci osiguranja, bankovnih usluga i usl.platnog prometa	1.300,00	1.300,00	1.244,00	1.550,00	95,69	95,69	80,26
613900	Ugovorene i druge posebne usluge	11.630,00	6.822,70	6.802,20	2.888,92	58,49	99,7	235,46
	<b>II UKUPNO TEKUĆI TRANSFERI</b>	<b>0</b>	<b>0</b>	<b>0</b>	<b>18.757,50</b>	<b>n,m</b>	<b>n,m</b>	<b>0</b>
614000	Tekući transferi i drugi tekući rashodi	0	0	0	18.757,50	n,m	n,m	0
614200	Tekući transferi pojedincima	0	0	0	18.757,50	n,m	n,m	0
	<b>SVEUKUPNO RASHODI I IZDACI</b>	<b>842.173,44</b>	<b>837.366,14</b>	<b>828.283,06</b>	<b>816.153,39</b>	<b>98,35</b>	<b>98,92</b>	<b>101,49</b>
<b>Organiza</b>	<b>cija=24020091 (JU Osnovna skola "Sjenjak")</b>							
	<b>I UKUPNO TEKUĆI IZDACI</b>	<b>828.485,12</b>	<b>825.763,88</b>	<b>814.933,63</b>	<b>828.563,75</b>	<b>98,36</b>	<b>98,69</b>	<b>98,35</b>
611000	Plaće i naknade troškova zaposlenih	711.521,00	711.521,00	706.000,00	718.453,78	99,22	99,22	98,27
611100	Bruto plaće i naknade	622.400,00	622.400,00	620.341,16	619.984,95	99,67	99,67	100,06
611200	Naknade troškova zaposlenih	89.121,00	89.121,00	85.658,84	98.468,83	96,12	96,12	86,99
612000	Doprinosi poslodavca i ostali doprinosi	65.655,00	65.655,00	65.135,83	65.171,62	99,21	99,21	99,95
612100	Doprinosi poslodavca	65.655,00	65.655,00	65.135,83	65.171,62	99,21	99,21	99,95
613000	Izdaci za materijal, sitan inventar i usluge	51.309,12	48.587,88	43.797,80	44.938,35	85,36	90,14	97,46
613100	Putni troškovi	110	110	0	112	0	0	0
613200	Izdaci za energiju	28.440,00	28.440,00	26.648,65	26.800,00	93,7	93,7	99,44
613300	Izdaci za komunikaciju i komunalne usluge	9.530,00	9.530,00	9.408,58	9.129,52	98,73	98,73	103,06
613400	Nabavka materijala i sitnog inventara	1.380,00	1.380,00	1.377,74	1.378,00	99,84	99,84	99,98
613700	Izdaci za tekuće održavanje	282,72	282,72	280,1	225,08	99,07	99,07	124,44
613800	Izdaci osiguranja, bankovnih usluga i usl.platnog prometa	1.620,00	1.620,00	1.620,00	1.320,00	100	100	122,73
613900	Ugovorene i druge posebne usluge	9.946,40	7.225,16	4.462,73	5.973,75	44,87	61,77	74,71
	<b>SVEUKUPNO RASHODI I IZDACI</b>	<b>828.485,12</b>	<b>825.763,88</b>	<b>814.933,63</b>	<b>828.563,75</b>	<b>98,36</b>	<b>98,69</b>	<b>98,35</b>
<b>Organiza</b>	<b>cija=24030001 (JU MSŠ Banovici)</b>							
	<b>I UKUPNO TEKUĆI IZDACI</b>	<b>1.677.577,85</b>	<b>1.659.088,25</b>	<b>1.638.341,88</b>	<b>1.998.443,51</b>	<b>97,66</b>	<b>98,75</b>	<b>81,98</b>

611000	Plaće i naknade troškova zaposlenih	1.343.861,80	1.343.861,80	1.333.710,94	1.647.169,19	99,24	99,24	80,97
611100	Bruto plaće i naknade	1.175.430,00	1.175.430,00	1.168.427,54	1.387.271,55	99,4	99,4	84,22
611200	Naknade troškova zaposlenih	168.431,80	168.431,80	165.283,40	259.897,64	98,13	98,13	63,6
612000	Doprinosi poslodavca i ostali doprinosi	123.945,00	123.945,00	123.240,83	146.010,53	99,43	99,43	84,41
612100	Doprinosi poslodavca	123.945,00	123.945,00	123.240,83	146.010,53	99,43	99,43	84,41
613000	Izdaci za materijal, sitan inventar i usluge	209.771,05	191.281,45	181.390,11	205.263,79	86,47	94,83	88,37
613100	Putni troškovi	1.100,00	789,8	740,8	840,3	67,35	93,8	88,16
613200	Izdaci za energiju	98.690,00	98.690,00	96.993,52	95.892,36	98,28	98,28	101,15
613300	Izdaci za komunikaciju i komunalne usluge	16.770,00	16.770,00	15.125,94	18.776,86	90,2	90,2	80,56
613400	Nabavka materijala i sitnog inventara	17.130,00	8.342,54	7.813,83	9.195,80	45,61	93,66	84,97
613500	Izdaci za usluge prijevoza i goriva	300	250	54	248,5	18	21,6	21,73
613600	Unajmljivanje imovine, opreme i nematerijalne imovine	0	0	0	70,2	n,m	n,m	0
613700	Izdaci za tekuće održavanje	12.000,05	9.791,21	8.785,73	6.746,50	73,21	89,73	130,23
613800	Izdaci osiguranja, bankovnih usluga i usl.platnog prometa	7.920,00	7.520,00	7.436,68	8.601,70	93,9	98,89	86,46
613900	Ugovorene i druge posebne usluge	55.861,00	49.127,90	44.439,61	64.891,57	79,55	90,46	68,48
	<b>V UKUPNO ZA NABAVKU STALNIH SREDSTAVA</b>	<b>50.200,00</b>	<b>32.095,00</b>	<b>31.571,85</b>	<b>21.576,77</b>	<b>62,89</b>	<b>98,37</b>	<b>146,32</b>
821000	Izdaci za nabavku stalnih sredstava	50.200,00	32.095,00	31.571,85	21.576,77	62,89	98,37	146,32
821300	Nabavka opreme	17.200,00	4.095,00	4.076,85	21.576,77	23,7	99,56	18,89
821600	Rekonstrukcija i investicijsko održavanje	33.000,00	28.000,00	27.495,00	0	83,32	98,2	n,m
	<b>SVEUKUPNO RASHODI I IZDACI</b>	<b>1.727.777,85</b>	<b>1.691.183,25</b>	<b>1.669.913,73</b>	<b>2.020.020,28</b>	<b>96,65</b>	<b>98,74</b>	<b>82,67</b>
<b>Organiza</b>	<b>cija=24030002 (JU MSŠ Abdulah Kovacevic Celic)</b>							
	<b>I UKUPNO TEKUĆI IZDACI</b>	<b>682.043,05</b>	<b>676.182,08</b>	<b>654.293,60</b>	<b>726.326,96</b>	<b>95,93</b>	<b>96,76</b>	<b>90,08</b>
611000	Plaće i naknade troškova zaposlenih	577.079,00	577.079,00	563.166,76	625.422,28	97,59	97,59	90,05
611100	Bruto plaće i naknade	490.380,00	490.380,00	484.978,26	528.357,28	98,9	98,9	91,79
611200	Naknade troškova zaposlenih	86.699,00	86.699,00	78.188,50	97.065,00	90,18	90,18	80,55
612000	Doprinosi poslodavca i ostali doprinosi	51.790,00	51.790,00	51.243,15	56.389,37	98,94	98,94	90,87
612100	Doprinosi poslodavca	51.790,00	51.790,00	51.243,15	56.389,37	98,94	98,94	90,87
613000	Izdaci za materijal, sitan inventar i usluge	53.174,05	47.313,08	39.883,69	44.515,31	75,01	84,3	89,6
613100	Putni troškovi	1.310,00	810	810	1.784,50	61,83	100	45,39
613200	Izdaci za energiju	24.480,00	24.480,00	20.598,78	24.474,87	84,15	84,15	84,16
613300	Izdaci za komunikaciju i komunalne usluge	5.120,00	4.870,00	4.184,63	4.319,43	81,73	85,93	96,88
613400	Nabavka materijala i sitnog inventara	5.120,00	4.013,90	3.730,00	4.538,06	72,85	92,93	82,19
613500	Izdaci za usluge prijevoza i goriva	500	450	450	200	90	100	225
613700	Izdaci za tekuće održavanje	3.809,05	2.709,05	1.887,92	2.266,90	49,56	69,69	83,28
613800	Izdaci osiguranja, bankovnih usluga i usl.platnog prometa	1.480,00	1.480,00	1.278,00	1.476,00	86,35	86,35	86,59
613900	Ugovorene i druge posebne usluge	11.355,00	8.500,13	6.944,36	5.455,55	61,16	81,7	127,29
	<b>V UKUPNO ZA NABAVKU STALNIH SREDSTAVA</b>	<b>3.000,00</b>	<b>605</b>	<b>605</b>	<b>0</b>	<b>20,17</b>	<b>100</b>	<b>n,m</b>
821000	Izdaci za nabavku stalnih sredstava	3.000,00	605	605	0	20,17	100	n,m
821300	Nabavka opreme	3.000,00	605	605	0	20,17	100	n,m

	<b>SVEUKUPNO RASHODI I IZDACI</b>	<b>685.043,05</b>	<b>676.787,08</b>	<b>654.898,60</b>	<b>726.326,96</b>	<b>95,6</b>	<b>96,77</b>	<b>90,17</b>
<b>Organiza</b>	<b>cija=24030003 (JU MSS Gradacac)</b>							
	<b>I UKUPNO TEKUĆI IZDACI</b>	<b>2.553.864,34</b>	<b>2.494.912,36</b>	<b>2.445.046,88</b>	<b>2.359.671,56</b>	<b>95,74</b>	<b>98</b>	<b>103,62</b>
611000	Plaće i naknade troškova zaposlenih	2.125.490,66	2.125.490,66	2.103.582,75	2.019.670,14	98,97	98,97	104,15
611100	Bruto plaće i naknade	1.831.440,00	1.831.440,00	1.828.616,58	1.724.163,05	99,85	99,85	106,06
611200	Naknade troškova zaposlenih	294.050,66	294.050,66	274.966,17	295.507,09	93,51	93,51	93,05
612000	Doprinosi poslodavca i ostali doprinosi	193.200,00	193.200,00	193.161,14	182.419,30	99,98	99,98	105,89
612100	Doprinosi poslodavca	193.200,00	193.200,00	193.161,14	182.419,30	99,98	99,98	105,89
613000	Izdaci za materijal, sitan inventar i usluge	235.173,68	176.221,70	148.302,99	157.582,12	63,06	84,16	94,11
613100	Putni troškovi	5.000,00	2.017,23	1.872,37	1.766,40	37,45	92,82	106
613200	Izdaci za energiju	49.330,00	49.330,00	28.820,09	49.330,40	58,42	58,42	58,42
613300	Izdaci za komunikaciju i komunalne usluge	13.574,38	11.914,18	10.334,28	7.067,19	76,13	86,74	146,23
613400	Nabavka materijala i sitnog inventara	25.010,00	9.640,00	9.406,36	7.126,55	37,61	97,58	131,99
613500	Izdaci za usluge prijevoza i goriva	6.000,00	2.538,00	2.308,59	3.998,79	38,48	90,96	57,73
613600	Unajmljivanje imovine, opreme i nematerijalne imovine	7.500,00	5.690,82	5.675,55	3.993,00	75,67	99,73	142,14
613700	Izdaci za tekuće održavanje	11.613,30	3.613,30	2.625,53	10.398,90	22,61	72,66	25,25
613800	Izdaci osiguranja, bankovnih usluga i usl.platnog prometa	8.040,00	6.838,17	6.156,33	5.900,50	76,57	90,03	104,34
613900	Ugovorene i druge posebne usluge	109.106,00	84.640,00	81.103,89	68.000,39	74,33	95,82	119,27
	<b>V UKUPNO ZA NABAVKU STALNIH SREDSTAVA</b>	<b>60.000,00</b>	<b>12.048,43</b>	<b>12.048,43</b>	<b>59.990,63</b>	<b>20,08</b>	<b>100</b>	<b>20,08</b>
821000	Izdaci za nabavku stalnih sredstava	60.000,00	12.048,43	12.048,43	59.990,63	20,08	100	20,08
821300	Nabavka opreme	15.000,00	1.050,00	1.050,00	0	7	100	n,m
821600	Rekonstrukcija i investicijsko održavanje	45.000,00	10.998,43	10.998,43	59.990,63	24,44	100	18,33
	<b>SVEUKUPNO RASHODI I IZDACI</b>	<b>2.613.864,34</b>	<b>2.506.960,79</b>	<b>2.457.095,31</b>	<b>2.419.662,19</b>	<b>94</b>	<b>98,01</b>	<b>101,55</b>
<b>Organiza</b>	<b>cija=24030004 (JU Gimnazija Gradacac)</b>							
	<b>I UKUPNO TEKUĆI IZDACI</b>	<b>828.922,33</b>	<b>820.881,65</b>	<b>793.528,23</b>	<b>840.470,54</b>	<b>95,73</b>	<b>96,67</b>	<b>94,41</b>
611000	Plaće i naknade troškova zaposlenih	707.961,88	707.961,88	692.948,88	723.630,83	97,88	97,88	95,76
611100	Bruto plaće i naknade	581.710,00	581.710,00	578.538,78	608.835,42	99,45	99,45	95,02
611200	Naknade troškova zaposlenih	126.251,88	126.251,88	114.410,10	114.795,41	90,62	90,62	99,66
612000	Doprinosi poslodavca i ostali doprinosi	61.695,00	61.695,00	61.451,81	64.520,40	99,61	99,61	95,24
612100	Doprinosi poslodavca	61.695,00	61.695,00	61.451,81	64.520,40	99,61	99,61	95,24
613000	Izdaci za materijal, sitan inventar i usluge	59.265,45	51.224,77	39.127,54	52.319,31	66,02	76,38	74,79
613100	Putni troškovi	4.444,00	2.944,00	2.711,00	1.280,24	61	92,09	211,76
613200	Izdaci za energiju	24.000,00	24.000,00	16.752,78	23.935,24	69,8	69,8	69,99
613300	Izdaci za komunikaciju i komunalne usluge	7.130,00	7.130,00	6.964,46	6.133,07	97,68	97,68	113,56
613400	Nabavka materijala i sitnog inventara	7.108,00	4.746,32	4.468,90	5.390,61	62,87	94,16	82,9
613500	Izdaci za usluge prijevoza i goriva	2.000,00	2.000,00	2.000,00	274	100	100	729,93
613600	Unajmljivanje imovine, opreme i nematerijalne imovine	400	0	0	400	0	n,m	0
613700	Izdaci za tekuće održavanje	3.026,80	2.930,30	2.004,76	4.051,36	66,23	68,41	49,48
613800	Izdaci osiguranja, bankovnih usluga i usl.platnog prometa	2.590,00	1.590,00	0	2.374,83	0	0	0

613900	Ugovorene i druge posebne usluge	8.566,65	5.884,15	4.225,64	8.479,96	49,33	71,81	49,83
	<b>V UKUPNO ZA NABAVKU STALNIH SREDSTAVA</b>	<b>2.313,93</b>	<b>40.342,93</b>	<b>39.232,93</b>	<b>30.000,00</b>	<b>#####</b>	<b>97,25</b>	<b>130,78</b>
821000	Izdaci za nabavku stalnih sredstava	2.313,93	40.342,93	39.232,93	30.000,00	1.695,51	97,25	130,78
821200	Nabavka građevina	0	38.029,00	38.029,00	30.000,00	n,m	100	126,76
821300	Nabavka opreme	2.313,93	2.313,93	1.203,93	0	52,03	52,03	n,m
	<b>SVEUKUPNO RASHODI I IZDACI</b>	<b>831.236,26</b>	<b>861.224,58</b>	<b>832.761,16</b>	<b>870.470,54</b>	<b>100,18</b>	<b>96,7</b>	<b>95,67</b>
<b>Organiza</b>	<b>cija=24030005 (JU MSŠ Kalesija)</b>							
	<b>I UKUPNO TEKUĆI IZDACI</b>	<b>1.637.229,85</b>	<b>1.574.450,30</b>	<b>1.554.572,69</b>	<b>1.778.482,28</b>	<b>94,95</b>	<b>98,74</b>	<b>87,41</b>
611000	Plaće i naknade troškova zaposlenih	1.332.150,00	1.332.150,00	1.320.438,20	1.535.542,25	99,12	99,12	85,99
611100	Bruto plaće i naknade	1.158.080,00	1.158.080,00	1.153.361,98	1.306.949,25	99,59	99,59	88,25
611200	Naknade troškova zaposlenih	174.070,00	174.070,00	167.076,22	228.593,00	95,98	95,98	73,09
612000	Doprinosi poslodavca i ostali doprinosi	122.120,00	122.120,00	121.832,77	137.992,99	99,76	99,76	88,29
612100	Doprinosi poslodavca	122.120,00	122.120,00	121.832,77	137.992,99	99,76	99,76	88,29
613000	Izdaci za materijal, sitan inventar i usluge	182.959,85	120.180,30	112.301,72	104.947,04	61,38	93,44	107,01
613100	Putni troškovi	1.790,00	624,4	316,9	569,09	17,7	50,75	55,69
613200	Izdaci za energiju	47.000,00	44.000,00	42.142,88	43.998,90	89,67	95,78	95,78
613300	Izdaci za komunikaciju i komunalne usluge	15.250,00	12.006,70	11.741,78	9.018,31	77	97,79	130,2
613400	Nabavka materijala i sitnog inventara	8.890,00	6.620,34	4.990,83	6.905,15	56,14	75,39	72,28
613500	Izdaci za usluge prijevoza i goriva	2.789,00	790	611,7	899	21,93	77,43	68,04
613700	Izdaci za tekuće održavanje	14.075,85	9.164,20	7.931,72	7.248,31	56,35	86,55	109,43
613800	Izdaci osiguranja, bankovnih usluga i usl.platnog prometa	6.100,00	5.450,00	5.338,00	6.264,00	87,51	97,94	85,22
613900	Ugovorene i druge posebne usluge	87.065,00	41.524,66	39.227,91	30.044,28	45,06	94,47	130,57
	<b>V UKUPNO ZA NABAVKU STALNIH SREDSTAVA</b>	<b>40.000,00</b>	<b>4.008,52</b>	<b>3.000,02</b>	<b>18.003,00</b>	<b>7,5</b>	<b>74,84</b>	<b>16,66</b>
821000	Izdaci za nabavku stalnih sredstava	40.000,00	4.008,52	3.000,02	18.003,00	7,5	74,84	16,66
821300	Nabavka opreme	20.000,00	1.000,00	0	8.009,40	0	0	0
821600	Rekonstrukcija i investicijsko održavanje	20.000,00	3.008,52	3.000,02	9.993,60	15	99,72	30,02
	<b>SVEUKUPNO RASHODI I IZDACI</b>	<b>1.677.229,85</b>	<b>1.578.458,82</b>	<b>1.557.572,71</b>	<b>1.796.485,28</b>	<b>92,87</b>	<b>98,68</b>	<b>86,7</b>
<b>Organiza</b>	<b>cija=24030006 (JU MSŠ Kladanj)</b>							
	<b>I UKUPNO TEKUĆI IZDACI</b>	<b>783.658,70</b>	<b>762.286,70</b>	<b>701.697,74</b>	<b>799.947,34</b>	<b>89,54</b>	<b>92,05</b>	<b>87,72</b>
611000	Plaće i naknade troškova zaposlenih	631.619,00	631.619,00	621.541,22	660.888,78	98,4	98,4	94,05
611100	Bruto plaće i naknade	542.580,00	542.580,00	539.350,10	555.748,12	99,4	99,4	97,05
611200	Naknade troškova zaposlenih	89.039,00	89.039,00	82.191,12	105.140,66	92,31	92,31	78,17
612000	Doprinosi poslodavca i ostali doprinosi	57.270,00	57.270,00	56.887,32	58.448,08	99,33	99,33	97,33
612100	Doprinosi poslodavca	57.270,00	57.270,00	56.887,32	58.448,08	99,33	99,33	97,33
613000	Izdaci za materijal, sitan inventar i usluge	94.769,70	73.397,70	23.269,20	80.610,48	24,55	31,7	28,87
613100	Putni troškovi	2.300,00	1.000,00	961,64	1.443,02	41,81	96,16	66,64
613200	Izdaci za energiju	52.540,00	52.540,00	4.033,03	52.536,42	7,68	7,68	7,68
613300	Izdaci za komunikaciju i komunalne usluge	6.690,00	6.490,00	6.387,74	6.084,96	95,48	98,42	104,98
613400	Nabavka materijala i sitnog inventara	6.120,00	2.370,00	2.064,62	3.607,15	33,74	87,11	57,24

613700	Izdaci za tekuće održavanje	3.889,70	2.389,70	2.237,89	2.524,51	57,53	93,65	88,65
613800	Izdaci osiguranja, bankovnih usluga i usl.platnog prometa	2.900,00	2.600,00	2.317,00	2.590,70	79,9	89,12	89,44
613900	Ugovorene i druge posebne usluge	20.330,00	6.008,00	5.267,28	11.823,72	25,91	87,67	44,55
	<b>V UKUPNO ZA NABAVKU STALNIH SREDSTAVA</b>	<b>3.000,00</b>	<b>0</b>	<b>0</b>	<b>2.457,00</b>	<b>0</b>	<b>n,m</b>	<b>0</b>
821000	Izdaci za nabavku stalnih sredstava	3.000,00	0	0	2.457,00	0	n,m	0
821300	Nabavka opreme	3.000,00	0	0	2.457,00	0	n,m	0
	<b>SVEUKUPNO RASHODI I IZDACI</b>	<b>786.658,70</b>	<b>762.286,70</b>	<b>701.697,74</b>	<b>802.404,34</b>	<b>89,2</b>	<b>92,05</b>	<b>87,45</b>
<b>Organiza</b>	<b>cija=24030007 (JU MS Ekonomsko -hemijska škola Lukavac)</b>							
	<b>I UKUPNO TEKUĆI IZDACI</b>	<b>1.188.433,00</b>	<b>1.133.862,27</b>	<b>1.123.093,32</b>	<b>1.243.997,99</b>	<b>94,5</b>	<b>99,05</b>	<b>90,28</b>
611000	Plaće i naknade troškova zaposlenih	961.247,00	961.247,00	956.810,22	1.053.682,43	99,54	99,54	90,81
611100	Bruto plaće i naknade	835.760,00	835.760,00	831.418,54	888.002,01	99,48	99,48	93,63
611200	Naknade troškova zaposlenih	125.487,00	125.487,00	125.391,68	165.680,42	99,92	99,92	75,68
612000	Doprinosi poslodavca i ostali doprinosi	87.955,00	87.955,00	87.481,02	93.412,36	99,46	99,46	93,65
612100	Doprinosi poslodavca	87.955,00	87.955,00	87.481,02	93.412,36	99,46	99,46	93,65
613000	Izdaci za materijal, sitan inventar i usluge	139.231,00	84.660,27	78.802,08	96.903,20	56,6	93,08	81,32
613100	Putni troškovi	560	260	220,8	260,68	39,43	84,92	84,7
613200	Izdaci za energiju	48.480,00	48.480,00	44.463,43	48.176,60	91,71	91,71	92,29
613300	Izdaci za komunikaciju i komunalne usluge	9.710,00	8.415,95	8.415,95	8.168,17	86,67	100	103,03
613400	Nabavka materijala i sitnog inventara	13.930,00	4.292,60	4.279,86	1.531,30	30,72	99,7	279,49
613500	Izdaci za usluge prijevoza i goriva	1.550,00	0	0	0	0	n,m	n,m
613700	Izdaci za tekuće održavanje	12.571,00	2.594,40	2.523,40	6	20,07	97,26	#####
613800	Izdaci osiguranja, bankovnih usluga i usl.platnog prometa	3.770,00	3.224,01	2.907,01	3.408,82	77,11	90,17	85,28
613900	Ugovorene i druge posebne usluge	48.660,00	17.393,31	15.991,63	35.351,63	32,86	91,94	45,24
	<b>V UKUPNO ZA NABAVKU STALNIH SREDSTAVA</b>	<b>13.500,00</b>	<b>0</b>	<b>0</b>	<b>1.991,34</b>	<b>0</b>	<b>n,m</b>	<b>0</b>
821000	Izdaci za nabavku stalnih sredstava	13.500,00	0	0	1.991,34	0	n,m	0
821300	Nabavka opreme	4.500,00	0	0	1.991,34	0	n,m	0
821600	Rekonstrukcija i investicijsko održavanje	9.000,00	0	0	0	0	n,m	n,m
	<b>SVEUKUPNO RASHODI I IZDACI</b>	<b>1.201.933,00</b>	<b>1.133.862,27</b>	<b>1.123.093,32</b>	<b>1.245.989,33</b>	<b>93,44</b>	<b>99,05</b>	<b>90,14</b>
<b>Organiza</b>	<b>cija=24030008 (JU MS Elektro-mašinska škola Lukavac)</b>							
	<b>I UKUPNO TEKUĆI IZDACI</b>	<b>1.396.222,45</b>	<b>1.327.331,13</b>	<b>1.291.965,74</b>	<b>1.379.911,13</b>	<b>92,53</b>	<b>97,34</b>	<b>93,63</b>
611000	Plaće i naknade troškova zaposlenih	1.091.437,00	1.091.437,00	1.074.777,03	1.140.259,63	98,47	98,47	94,26
611100	Bruto plaće i naknade	938.240,00	938.240,00	929.085,58	971.136,73	99,02	99,02	95,67
611200	Naknade troškova zaposlenih	153.197,00	153.197,00	145.691,45	169.122,90	95,1	95,1	86,15
612000	Doprinosi poslodavca i ostali doprinosi	99.040,00	99.040,00	98.109,94	102.844,17	99,06	99,06	95,4
612100	Doprinosi poslodavca	99.040,00	99.040,00	98.109,94	102.844,17	99,06	99,06	95,4
613000	Izdaci za materijal, sitan inventar i usluge	205.745,45	136.854,13	119.078,77	136.807,33	57,88	87,01	87,04
613100	Putni troškovi	2.770,00	1.536,80	1.217,96	1.201,94	43,97	79,25	101,33
613200	Izdaci za energiju	46.400,00	45.900,00	41.287,88	45.898,14	88,98	89,95	89,96
613300	Izdaci za komunikaciju i komunalne usluge	9.300,00	9.060,00	8.633,16	8.454,12	92,83	95,29	102,12

613400	Nabavka materijala i sitnog inventara	18.280,00	9.079,79	3.991,27	11.166,70	21,83	43,96	35,74
613500	Izdaci za usluge prijevoza i goriva	7.220,00	4.810,00	2.112,33	5.914,28	29,26	43,92	35,72
613700	Izdaci za tekuće održavanje	31.057,45	4.417,45	979,92	21.001,05	3,16	22,18	4,67
613800	Izdaci osiguranja, bankovnih usluga i usl.platnog prometa	6.048,00	4.357,00	3.693,00	4.839,75	61,06	84,76	76,31
613900	Ugovorene i druge posebne usluge	84.670,00	57.693,09	57.163,25	38.331,35	67,51	99,08	149,13
	<b>II UKUPNO TEKUĆI TRANSFERI</b>	<b>3.000,00</b>	<b>150</b>	<b>150</b>	<b>0</b>	<b>5</b>	<b>100</b>	<b>n,m</b>
614000	Tekući transferi i drugi tekući rashodi	3.000,00	150	150	0	5	100	n,m
614800	Drugi tekući rashodi	3.000,00	150	150	0	5	100	n,m
	<b>V UKUPNO ZA NABAVKU STALNIH SREDSTAVA</b>	<b>64.000,00</b>	<b>49.365,30</b>	<b>38.357,53</b>	<b>34.357,32</b>	<b>59,93</b>	<b>77,7</b>	<b>111,64</b>
821000	Izdaci za nabavku stalnih sredstava	64.000,00	49.365,30	38.357,53	34.357,32	59,93	77,7	111,64
821300	Nabavka opreme	24.000,00	15.000,00	4.990,00	14.357,62	20,79	33,27	34,76
821600	Rekonstrukcija i investicijsko održavanje	40.000,00	34.365,30	33.367,53	19.999,70	83,42	97,1	166,84
	<b>SVEUKUPNO RASHODI I IZDACI</b>	<b>1.463.222,45</b>	<b>1.376.846,43</b>	<b>1.330.473,27</b>	<b>1.414.268,45</b>	<b>90,93</b>	<b>96,63</b>	<b>94,08</b>
<b>Organiza</b>	<b>cija=24030009 (JU Gimnazija Lukavac)</b>							
	<b>I UKUPNO TEKUĆI IZDACI</b>	<b>749.296,95</b>	<b>706.669,50</b>	<b>694.251,74</b>	<b>800.634,31</b>	<b>92,65</b>	<b>98,24</b>	<b>86,71</b>
611000	Plaće i naknade troškova zaposlenih	599.735,00	599.735,00	591.152,77	672.550,10	98,57	98,57	87,9
611100	Bruto plaće i naknade	521.270,00	521.270,00	516.963,84	581.937,14	99,17	99,17	88,83
611200	Naknade troškova zaposlenih	78.465,00	78.465,00	74.188,93	90.612,96	94,55	94,55	81,87
612000	Doprinosi poslodavca i ostali doprinosi	54.930,00	54.930,00	54.366,36	61.686,36	98,97	98,97	88,13
612100	Doprinosi poslodavca	54.930,00	54.930,00	54.366,36	61.686,36	98,97	98,97	88,13
613000	Izdaci za materijal, sitan inventar i usluge	94.631,95	52.004,50	48.732,61	66.397,85	51,5	93,71	73,39
613100	Putni troškovi	780	780	738,34	770	94,66	94,66	95,89
613200	Izdaci za energiju	22.200,00	22.200,00	19.666,18	22.195,87	88,59	88,59	88,6
613300	Izdaci za komunikaciju i komunalne usluge	4.770,00	4.770,00	4.770,00	4.769,88	100	100	100
613400	Nabavka materijala i sitnog inventara	6.080,00	5.158,24	5.059,77	3.254,07	83,22	98,09	155,49
613500	Izdaci za usluge prijevoza i goriva	200	0	0	92,9	0	n,m	0
613700	Izdaci za tekuće održavanje	3.011,95	137,34	125,39	520,75	4,16	91,3	24,08
613800	Izdaci osiguranja, bankovnih usluga i usl.platnog prometa	3.030,00	2.248,00	1.934,00	2.472,32	63,83	86,03	78,23
613900	Ugovorene i druge posebne usluge	54.560,00	16.710,92	16.438,93	32.322,06	30,13	98,37	50,86
	<b>V UKUPNO ZA NABAVKU STALNIH SREDSTAVA</b>	<b>2.500,00</b>	<b>0</b>	<b>0</b>	<b>2.890,00</b>	<b>0</b>	<b>n,m</b>	<b>0</b>
821000	Izdaci za nabavku stalnih sredstava	2.500,00	0	0	2.890,00	0	n,m	0
821300	Nabavka opreme	2.500,00	0	0	2.890,00	0	n,m	0
	<b>SVEUKUPNO RASHODI I IZDACI</b>	<b>751.796,95</b>	<b>706.669,50</b>	<b>694.251,74</b>	<b>803.524,31</b>	<b>92,35</b>	<b>98,24</b>	<b>86,4</b>
<b>Organiza</b>	<b>cija=24030010 (JU MS Hemijska škola Tuzla)</b>							
	<b>I UKUPNO TEKUĆI IZDACI</b>	<b>995.098,70</b>	<b>934.405,36</b>	<b>923.681,74</b>	<b>1.026.276,53</b>	<b>92,82</b>	<b>98,85</b>	<b>90</b>
611000	Plaće i naknade troškova zaposlenih	787.098,00	787.098,00	781.866,08	861.696,50	99,34	99,34	90,74
611100	Bruto plaće i naknade	676.870,00	676.870,00	671.687,11	735.423,39	99,23	99,23	91,33
611200	Naknade troškova zaposlenih	110.228,00	110.228,00	110.178,97	126.273,11	99,96	99,96	87,25
612000	Doprinosi poslodavca i ostali doprinosi	71.070,00	71.070,00	70.527,14	77.379,95	99,24	99,24	91,14



612100	Doprinosi poslodavca	71.070,00	71.070,00	70.527,14	77.379,95	99,24	99,24	91,14
613000	Izdaci za materijal, sitan inventar i usluge	136.930,70	76.237,36	71.288,52	87.200,08	52,06	93,51	81,75
613100	Putni troškovi	1.520,00	41	21	16	1,38	51,22	131,25
613200	Izdaci za energiju	35.130,00	35.130,00	34.850,64	34.624,15	99,2	99,2	100,65
613300	Izdaci za komunikaciju i komunalne usluge	7.820,00	7.620,00	7.015,57	7.063,27	89,71	92,07	99,32
613400	Nabavka materijala i sitnog inventara	11.640,00	5.074,02	4.931,57	7.430,48	42,37	97,19	66,37
613500	Izdaci za usluge prijevoza i goriva	1.260,00	260	0	262	0	0	0
613600	Unajmljivanje imovine, opreme i nematerijalne imovine	1.000,00	0	0	0	0	n,m	n,m
613700	Izdaci za tekuće održavanje	23.399,70	4.014,30	3.727,23	4.987,66	15,93	92,85	74,73
613800	Izdaci osiguranja, bankovnih usluga i usl.platnog prometa	3.340,00	3.316,66	3.144,66	2.455,33	94,15	94,81	128,07
613900	Ugovorene i druge posebne usluge	51.821,00	20.781,38	17.597,85	30.361,19	33,96	84,68	57,96
	<b>V UKUPNO ZA NABAVKU STALNIH SREDSTAVA</b>	<b>30.000,00</b>	<b>0</b>	<b>0</b>	<b>12.847,00</b>	<b>0</b>	<b>n,m</b>	<b>0</b>
821000	Izdaci za nabavku stalnih sredstava	30.000,00	0	0	12.847,00	0	n,m	0
821200	Nabavka građevina	1.370,00	0	0	1.366,99	0	n,m	0
821300	Nabavka opreme	10.000,00	0	0	1.485,00	0	n,m	0
821600	Rekonstrukcija i investicijsko održavanje	18.630,00	0	0	9.995,01	0	n,m	0
	<b>SVEUKUPNO RASHODI I IZDACI</b>	<b>1.025.098,70</b>	<b>934.405,36</b>	<b>923.681,74</b>	<b>1.039.123,53</b>	<b>90,11</b>	<b>98,85</b>	<b>88,89</b>
<b>Organiza</b>	<b>cija=24030012 (JU Mjesovita srednja elektrotehicka škola Tuzla)</b>							
	<b>I UKUPNO TEKUĆI IZDACI</b>	<b>1.634.622,84</b>	<b>1.623.582,98</b>	<b>1.601.322,36</b>	<b>1.664.195,38</b>	<b>97,96</b>	<b>98,63</b>	<b>96,22</b>
611000	Plaće i naknade troškova zaposlenih	1.368.547,89	1.368.547,89	1.359.553,14	1.417.231,06	99,34	99,34	95,93
611100	Bruto plaće i naknade	1.200.800,00	1.200.800,00	1.191.805,25	1.228.141,06	99,25	99,25	97,04
611200	Naknade troškova zaposlenih	167.747,89	167.747,89	167.747,89	189.090,00	100	100	88,71
612000	Doprinosi poslodavca i ostali doprinosi	127.720,00	127.720,00	127.289,09	130.189,79	99,66	99,66	97,77
612100	Doprinosi poslodavca	127.720,00	127.720,00	127.289,09	130.189,79	99,66	99,66	97,77
613000	Izdaci za materijal, sitan inventar i usluge	138.354,95	127.315,09	114.480,13	116.774,53	82,74	89,92	98,04
613100	Putni troškovi	6.400,00	2.069,23	1.273,20	2.187,76	19,89	61,53	58,2
613200	Izdaci za energiju	53.080,00	48.710,00	48.709,67	41.076,46	91,77	100	118,58
613300	Izdaci za komunikaciju i komunalne usluge	13.600,00	12.865,10	12.312,28	12.274,02	90,53	95,7	100,31
613400	Nabavka materijala i sitnog inventara	15.090,00	14.415,27	10.168,32	11.668,74	67,38	70,54	87,14
613500	Izdaci za usluge prijevoza i goriva	4.800,00	4.780,00	3.300,00	2.500,00	68,75	69,04	132
613700	Izdaci za tekuće održavanje	5.822,95	5.340,65	5.017,70	7.450,50	86,17	93,95	67,35
613800	Izdaci osiguranja, bankovnih usluga i usl.platnog prometa	7.080,00	7.066,68	5.180,00	6.393,32	73,16	73,3	81,02
613900	Ugovorene i druge posebne usluge	32.482,00	32.068,16	28.518,96	33.223,73	87,8	88,93	85,84
	<b>V UKUPNO ZA NABAVKU STALNIH SREDSTAVA</b>	<b>37.300,00</b>	<b>30.362,59</b>	<b>21.861,14</b>	<b>7.950,00</b>	<b>58,61</b>	<b>72</b>	<b>274,98</b>
821000	Izdaci za nabavku stalnih sredstava	37.300,00	30.362,59	21.861,14	7.950,00	58,61	72	274,98
821300	Nabavka opreme	29.300,00	28.093,59	21.861,14	7.950,00	74,61	77,82	274,98
821600	Rekonstrukcija i investicijsko održavanje	8.000,00	2.269,00	0	0	0	0	n,m
	<b>SVEUKUPNO RASHODI I IZDACI</b>	<b>1.671.922,84</b>	<b>1.653.945,57</b>	<b>1.623.183,50</b>	<b>1.672.145,38</b>	<b>97,08</b>	<b>98,14</b>	<b>97,07</b>
<b>Organiza</b>	<b>cija=24030013 (JU Gimnazija "Meša Selimovic" Tuzla)</b>							

	<b>I UKUPNO TEKUĆI IZDACI</b>	<b>1.679.437,45</b>	<b>1.611.298,92</b>	<b>1.591.643,32</b>	<b>1.751.442,86</b>	<b>94,77</b>	<b>98,78</b>	<b>90,88</b>
611000	Plaće i naknade troškova zaposlenih	1.346.340,00	1.346.340,00	1.340.456,61	1.482.839,07	99,56	99,56	90,4
611100	Bruto plaće i naknade	1.164.790,00	1.164.790,00	1.159.235,63	1.268.240,98	99,52	99,52	91,4
611200	Naknade troškova zaposlenih	181.550,00	181.550,00	181.220,98	214.598,09	99,82	99,82	84,45
612000	Doprinosi poslodavca i ostali doprinosi	122.830,00	122.830,00	122.344,06	134.010,91	99,6	99,6	91,29
612100	Doprinosi poslodavca	122.830,00	122.830,00	122.344,06	134.010,91	99,6	99,6	91,29
613000	Izdaci za materijal, sitan inventar i usluge	210.267,45	142.128,92	128.842,65	134.592,88	61,28	90,65	95,73
613100	Putni troškovi	6.000,00	272,96	226,46	248,96	3,77	82,96	90,96
613200	Izdaci za energiju	74.010,00	74.010,00	69.264,50	72.009,73	93,59	93,59	96,19
613300	Izdaci za komunikaciju i komunalne usluge	25.340,00	24.009,00	22.320,36	22.229,40	88,08	92,97	100,41
613400	Nabavka materijala i sitnog inventara	18.550,00	12.199,53	11.255,10	8.557,09	60,67	92,26	131,53
613500	Izdaci za usluge prijevoza i goriva	2.000,00	290	290	390,4	14,5	100	74,28
613700	Izdaci za tekuće održavanje	31.035,85	10.101,07	7.181,70	5.319,21	23,14	71,1	135,01
613800	Izdaci osiguranja, bankovnih usluga i usl.platnog prometa	6.060,00	5.006,67	4.565,67	5.021,33	75,34	91,19	90,93
613900	Ugovorene i druge posebne usluge	47.271,60	16.239,69	13.738,86	20.816,76	29,06	84,6	66
	<b>II UKUPNO TEKUĆI TRANSFERI</b>	<b>10.348,00</b>	<b>10.348,00</b>	<b>10.348,00</b>	<b>0</b>	<b>100</b>	<b>100</b>	<b>n,m</b>
614000	Tekući transferi i drugi tekući rashodi	10.348,00	10.348,00	10.348,00	0	100	100	n,m
614800	Drugi tekući rashodi	10.348,00	10.348,00	10.348,00	0	100	100	n,m
	<b>V UKUPNO ZA NABAVKU STALNIH SREDSTAVA</b>	<b>40.000,00</b>	<b>7.456,92</b>	<b>7.456,92</b>	<b>4.551,85</b>	<b>18,64</b>	<b>100</b>	<b>163,82</b>
821000	Izdaci za nabavku stalnih sredstava	40.000,00	7.456,92	7.456,92	4.551,85	18,64	100	163,82
821300	Nabavka opreme	40.000,00	7.456,92	7.456,92	4.551,85	18,64	100	163,82
	<b>SVEUKUPNO RASHODI I IZDACI</b>	<b>1.729.785,45</b>	<b>1.629.103,84</b>	<b>1.609.448,24</b>	<b>1.755.994,71</b>	<b>93,04</b>	<b>98,79</b>	<b>91,65</b>
<b>Organiza</b>	<b>cija=24030014 (JU Građevinsko-geodetska škola Tuzla)</b>							
	<b>I UKUPNO TEKUĆI IZDACI</b>	<b>978.406,70</b>	<b>958.808,40</b>	<b>929.476,38</b>	<b>1.048.139,18</b>	<b>95</b>	<b>96,94</b>	<b>88,68</b>
611000	Plaće i naknade troškova zaposlenih	787.862,00	787.862,00	769.706,74	889.720,55	97,7	97,7	86,51
611100	Bruto plaće i naknade	678.880,00	678.880,00	675.368,44	755.859,82	99,48	99,48	89,35
611200	Naknade troškova zaposlenih	108.982,00	108.982,00	94.338,30	133.860,73	86,56	86,56	70,47
612000	Doprinosi poslodavca i ostali doprinosi	71.795,00	71.795,00	71.450,77	79.574,99	99,52	99,52	89,79
612100	Doprinosi poslodavca	71.795,00	71.795,00	71.450,77	79.574,99	99,52	99,52	89,79
613000	Izdaci za materijal, sitan inventar i usluge	118.749,70	99.151,40	88.318,87	78.843,64	74,37	89,07	112,02
613100	Putni troškovi	4.180,00	2.391,77	1.902,77	616,15	45,52	79,55	308,82
613200	Izdaci za energiju	42.590,00	42.590,00	37.234,41	39.584,31	87,43	87,43	94,06
613300	Izdaci za komunikaciju i komunalne usluge	21.190,00	21.142,90	20.197,08	18.539,72	95,31	95,53	108,94
613400	Nabavka materijala i sitnog inventara	4.270,00	2.470,00	2.379,99	3.716,65	55,74	96,36	64,04
613500	Izdaci za usluge prijevoza i goriva	1.000,00	350	350	702	35	100	49,86
613700	Izdaci za tekuće održavanje	7.789,70	9.133,68	8.579,16	2.435,51	110,13	93,93	352,25
613800	Izdaci osiguranja, bankovnih usluga i usl.platnog prometa	4.560,00	3.598,67	3.486,34	3.986,33	76,45	96,88	87,46
613900	Ugovorene i druge posebne usluge	33.170,00	17.474,38	14.189,12	9.262,97	42,78	81,2	153,18
	<b>V UKUPNO ZA NABAVKU STALNIH SREDSTAVA</b>	<b>4.000,00</b>	<b>670</b>	<b>668,07</b>	<b>0</b>	<b>16,7</b>	<b>99,71</b>	<b>n,m</b>

821000	Izdaci za nabavku stalnih sredstava	4.000,00	670	668,07	0	16,7	99,71	n,m
821300	Nabavka opreme	4.000,00	670	668,07	0	16,7	99,71	n,m
	<b>SVEUKUPNO RASHODI I IZDACI</b>	<b>982.406,70</b>	<b>959.478,40</b>	<b>930.144,45</b>	<b>1.048.139,18</b>	<b>94,68</b>	<b>96,94</b>	<b>88,74</b>
<b>Organiza</b>	<b>cija=24030015 (JU MS Mašinska škola Tuzla)</b>							
	<b>I UKUPNO TEKUĆI IZDACI</b>	<b>1.028.748,08</b>	<b>1.017.066,65</b>	<b>993.404,93</b>	<b>1.126.091,96</b>	<b>96,56</b>	<b>97,67</b>	<b>88,22</b>
611000	Plaće i naknade troškova zaposlenih	806.014,00	806.014,00	791.737,31	909.258,14	98,23	98,23	87,08
611100	Bruto plaće i naknade	678.640,00	678.640,00	675.759,33	766.980,00	99,58	99,58	88,11
611200	Naknade troškova zaposlenih	127.374,00	127.374,00	115.977,98	142.278,14	91,05	91,05	81,51
612000	Doprinosi poslodavca i ostali doprinosi	71.560,00	71.560,00	70.954,73	80.593,30	99,15	99,15	88,04
612100	Doprinosi poslodavca	71.560,00	71.560,00	70.954,73	80.593,30	99,15	99,15	88,04
613000	Izdaci za materijal, sitan inventar i usluge	151.174,08	139.492,65	130.712,89	136.240,52	86,47	93,71	95,94
613100	Putni troškovi	2.500,00	810,39	756,45	1.353,66	30,26	93,34	55,88
613200	Izdaci za energiju	37.590,00	37.590,00	37.590,00	37.590,77	100	100	100
613300	Izdaci za komunikaciju i komunalne usluge	11.370,00	11.071,50	10.880,72	10.150,28	95,7	98,28	107,2
613400	Nabavka materijala i sitnog inventara	11.470,00	7.044,58	4.529,60	10.128,68	39,49	64,3	44,72
613500	Izdaci za usluge prijevoza i goriva	1.800,00	1.100,00	950	614,6	52,78	86,36	154,57
613700	Izdaci za tekuće održavanje	8.864,08	5.137,21	2.696,23	9.196,40	30,42	52,48	29,32
613800	Izdaci osiguranja, bankovnih usluga i usl.platnog prometa	4.220,00	4.019,81	3.330,69	4.451,61	78,93	82,86	74,82
613900	Ugovorene i druge posebne usluge	73.360,00	72.719,16	69.979,20	62.754,52	95,39	96,23	111,51
	<b>V UKUPNO ZA NABAVKU STALNIH SREDSTAVA</b>	<b>25.000,00</b>	<b>14.923,81</b>	<b>14.923,81</b>	<b>3.546,82</b>	<b>59,7</b>	<b>100</b>	<b>420,77</b>
821000	Izdaci za nabavku stalnih sredstava	25.000,00	14.923,81	14.923,81	3.546,82	59,7	100	420,77
821300	Nabavka opreme	15.000,00	9.180,28	9.180,28	3.546,82	61,2	100	258,83
821600	Rekonstrukcija i investicijsko održavanje	10.000,00	5.743,53	5.743,53	0	57,44	100	n,m
	<b>SVEUKUPNO RASHODI I IZDACI</b>	<b>1.053.748,08</b>	<b>1.031.990,46</b>	<b>1.008.328,74</b>	<b>1.129.638,78</b>	<b>95,69</b>	<b>97,71</b>	<b>89,26</b>
<b>Organiza</b>	<b>cija=24030016 (JU Turisticko ugostiteljska škola Tuzla)</b>							
	<b>I UKUPNO TEKUĆI IZDACI</b>	<b>659.084,55</b>	<b>633.723,83</b>	<b>610.908,88</b>	<b>665.336,61</b>	<b>92,69</b>	<b>96,4</b>	<b>91,82</b>
611000	Plaće i naknade troškova zaposlenih	518.740,00	518.740,00	508.534,06	560.294,67	98,03	98,03	90,76
611100	Bruto plaće i naknade	442.940,00	442.940,00	439.862,11	460.402,30	99,31	99,31	95,54
611200	Naknade troškova zaposlenih	75.800,00	75.800,00	68.671,95	99.892,37	90,6	90,6	68,75
612000	Doprinosi poslodavca i ostali doprinosi	46.615,00	46.615,00	46.185,49	48.561,95	99,08	99,08	95,11
612100	Doprinosi poslodavca	46.615,00	46.615,00	46.185,49	48.561,95	99,08	99,08	95,11
613000	Izdaci za materijal, sitan inventar i usluge	93.729,55	68.368,83	56.189,33	56.479,99	59,95	82,19	99,49
613100	Putni troškovi	450	450	332,5	126	73,89	73,89	263,89
613200	Izdaci za energiju	26.240,00	26.240,00	22.667,98	23.837,57	86,39	86,39	95,09
613300	Izdaci za komunikaciju i komunalne usluge	10.550,00	9.467,20	8.142,81	7.089,21	77,18	86,01	114,86
613400	Nabavka materijala i sitnog inventara	11.500,00	7.152,22	3.888,53	3.065,45	33,81	54,37	126,85
613500	Izdaci za usluge prijevoza i goriva	1.050,00	0	0	425	0	n,m	0
613700	Izdaci za tekuće održavanje	4.109,05	2.370,41	1.518,36	502,06	36,95	64,05	302,43
613800	Izdaci osiguranja, bankovnih usluga i usl.platnog prometa	2.904,00	2.435,00	2.435,00	1.665,00	83,85	100	146,25

613900	Ugovorene i druge posebne usluge	36.926,50	20.254,00	17.204,15	19.769,70	46,59	84,94	87,02
	<b>V UKUPNO ZA NABAVKU STALNIH SREDSTAVA</b>	<b>17.300,00</b>	<b>10.422,77</b>	<b>6.596,87</b>	<b>5.182,66</b>	<b>38,13</b>	<b>63,29</b>	<b>127,29</b>
821000	Izdaci za nabavku stalnih sredstava	17.300,00	10.422,77	6.596,87	5.182,66	38,13	63,29	127,29
821300	Nabavka opreme	1.300,00	597,87	597,87	771	45,99	100	77,54
821600	Rekonstrukcija i investicijsko održavanje	16.000,00	9.824,90	5.999,00	4.411,66	37,49	61,06	135,98
	<b>SVEUKUPNO RASHODI I IZDACI</b>	<b>676.384,55</b>	<b>644.146,60</b>	<b>617.505,75</b>	<b>670.519,27</b>	<b>91,3</b>	<b>95,86</b>	<b>92,09</b>
<b>Organiza</b>	<b>cija=24030017 (JU MS Saobraćajna škola Tuzla)</b>							
	<b>I UKUPNO TEKUĆI IZDACI</b>	<b>1.419.169,25</b>	<b>1.404.531,74</b>	<b>1.384.045,29</b>	<b>1.495.832,60</b>	<b>97,53</b>	<b>98,54</b>	<b>92,53</b>
611000	Plaće i naknade troškova zaposlenih	1.085.836,00	1.085.836,00	1.080.236,07	1.187.092,75	99,48	99,48	91
611100	Bruto plaće i naknade	944.600,00	944.600,00	943.070,75	994.306,64	99,84	99,84	94,85
611200	Naknade troškova zaposlenih	141.236,00	141.236,00	137.165,32	192.786,11	97,12	97,12	71,15
612000	Doprinosi poslodavca i ostali doprinosi	100.180,00	100.180,00	99.801,38	104.570,60	99,62	99,62	95,44
612100	Doprinosi poslodavca	100.180,00	100.180,00	99.801,38	104.570,60	99,62	99,62	95,44
613000	Izdaci za materijal, sitan inventar i usluge	233.153,25	218.515,74	204.007,84	204.169,25	87,5	93,36	99,92
613100	Putni troškovi	5.500,00	3.927,93	2.655,80	4.709,25	48,29	67,61	56,4
613200	Izdaci za energiju	28.210,00	28.210,00	27.547,03	27.411,10	97,65	97,65	100,5
613300	Izdaci za komunikaciju i komunalne usluge	11.400,00	9.969,75	9.657,23	8.899,07	84,71	96,87	108,52
613400	Nabavka materijala i sitnog inventara	20.790,00	18.180,38	13.883,85	12.809,16	66,78	76,37	108,39
613500	Izdaci za usluge prijevoza i goriva	3.500,00	2.400,00	1.642,75	2.300,00	46,94	68,45	71,42
613700	Izdaci za tekuće održavanje	21.015,85	19.466,65	14.277,04	14.461,74	67,93	73,34	98,72
613800	Izdaci osiguranja, bankovnih usluga i usl.platnog prometa	5.450,00	4.937,75	4.641,30	5.452,18	85,16	94	85,13
613900	Ugovorene i druge posebne usluge	137.287,40	131.423,28	129.702,84	128.126,75	94,48	98,69	101,23
	<b>V UKUPNO ZA NABAVKU STALNIH SREDSTAVA</b>	<b>38.000,00</b>	<b>33.160,34</b>	<b>32.753,42</b>	<b>20.450,44</b>	<b>86,19</b>	<b>98,77</b>	<b>160,16</b>
821000	Izdaci za nabavku stalnih sredstava	38.000,00	33.160,34	32.753,42	20.450,44	86,19	98,77	160,16
821300	Nabavka opreme	20.000,00	15.681,93	15.681,21	9.083,71	78,41	100	172,63
821600	Rekonstrukcija i investicijsko održavanje	18.000,00	17.478,41	17.072,21	11.366,73	94,85	97,68	150,19
	<b>SVEUKUPNO RASHODI I IZDACI</b>	<b>1.457.169,25</b>	<b>1.437.692,08</b>	<b>1.416.798,71</b>	<b>1.516.283,04</b>	<b>97,23</b>	<b>98,55</b>	<b>93,44</b>
<b>Organiza</b>	<b>cija=24030019 (JU Medicinska škola Tuzla)</b>							
	<b>I UKUPNO TEKUĆI IZDACI</b>	<b>2.986.059,92</b>	<b>2.979.397,55</b>	<b>2.951.449,20</b>	<b>2.869.499,68</b>	<b>98,84</b>	<b>99,06</b>	<b>102,86</b>
611000	Plaće i naknade troškova zaposlenih	2.403.527,00	2.403.527,00	2.397.013,98	2.418.647,72	99,73	99,73	99,11
611100	Bruto plaće i naknade	2.062.768,00	2.062.768,00	2.056.393,40	2.061.754,38	99,69	99,69	99,74
611200	Naknade troškova zaposlenih	340.759,00	340.759,00	340.620,58	356.893,34	99,96	99,96	95,44
612000	Doprinosi poslodavca i ostali doprinosi	218.935,00	218.935,00	217.522,05	217.148,02	99,35	99,35	100,17
612100	Doprinosi poslodavca	218.935,00	218.935,00	217.522,05	217.148,02	99,35	99,35	100,17
613000	Izdaci za materijal, sitan inventar i usluge	363.597,92	356.935,55	336.913,17	233.703,94	92,66	94,39	144,16
613100	Putni troškovi	980	164	164	783,45	16,73	100	20,93
613200	Izdaci za energiju	31.160,00	31.159,47	29.344,95	29.752,68	94,18	94,18	98,63
613300	Izdaci za komunikaciju i komunalne usluge	18.880,00	18.175,41	17.022,70	16.701,92	90,16	93,66	101,92
613400	Nabavka materijala i sitnog inventara	14.733,00	14.714,36	11.552,28	10.825,24	78,41	78,51	106,72

613500	Izdaci za usluge prijevoza i goriva	800	0	0	13	0	n,m	0
613700	Izdaci za tekuće održavanje	7.202,92	6.437,11	4.215,49	1.208,90	58,52	65,49	348,7
613800	Izdaci osiguranja, bankovnih usluga i usl.platnog prometa	8.004,00	5.460,00	5.184,00	11.211,00	64,77	94,95	46,24
613900	Ugovorene i druge posebne usluge	281.838,00	280.825,20	269.429,75	163.207,75	95,6	95,94	165,08
	<b>II UKUPNO TEKUĆI TRANSFERI</b>	<b>640</b>	<b>160</b>	<b>160</b>	<b>0</b>	<b>25</b>	<b>100</b>	<b>n,m</b>
614000	Tekući transferi i drugi tekući rashodi	640	160	160	0	25	100	n,m
614800	Drugi tekući rashodi	640	160	160	0	25	100	n,m
	<b>V UKUPNO ZA NABAVKU STALNIH SREDSTAVA</b>	<b>66.300,00</b>	<b>19.599,04</b>	<b>13.755,69</b>	<b>52.579,50</b>	<b>20,75</b>	<b>70,19</b>	<b>26,16</b>
821000	Izdaci za nabavku stalnih sredstava	66.300,00	19.599,04	13.755,69	52.579,50	20,75	70,19	26,16
821300	Nabavka opreme	46.300,00	19.599,04	13.755,69	105	29,71	70,19	#####
821600	Rekonstrukcija i investicijsko održavanje	20.000,00	0	0	52.474,50	0	n,m	0
	<b>SVEUKUPNO RASHODI I IZDACI</b>	<b>3.052.999,92</b>	<b>2.999.156,59</b>	<b>2.965.364,89</b>	<b>2.922.079,18</b>	<b>97,13</b>	<b>98,87</b>	<b>101,48</b>
<b>Organiza</b>	<b>cija=24030020 (JU Srednja muzička škola Tuzla)</b>							
	<b>I UKUPNO TEKUĆI IZDACI</b>	<b>644.270,72</b>	<b>644.218,38</b>	<b>633.310,58</b>	<b>636.049,98</b>	<b>98,3</b>	<b>98,31</b>	<b>99,57</b>
611000	Plaće i naknade troškova zaposlenih	539.302,32	539.302,32	534.286,18	523.386,45	99,07	99,07	102,08
611100	Bruto plaće i naknade	471.930,00	471.930,00	467.053,18	449.591,97	98,97	98,97	103,88
611200	Naknade troškova zaposlenih	67.372,32	67.372,32	67.233,00	73.794,48	99,79	99,79	91,11
612000	Doprinosi poslodavca i ostali doprinosi	49.650,00	49.650,00	49.243,33	47.271,92	99,18	99,18	104,17
612100	Doprinosi poslodavca	49.650,00	49.650,00	49.243,33	47.271,92	99,18	99,18	104,17
613000	Izdaci za materijal, sitan inventar i usluge	55.318,40	55.266,06	49.781,07	65.391,61	89,99	90,08	76,13
613100	Putni troškovi	400	400	267,7	100	66,93	66,93	267,7
613200	Izdaci za energiju	90	90	87,57	87,89	97,3	97,3	99,64
613300	Izdaci za komunikaciju i komunalne usluge	1.630,00	1.630,00	1.434,16	1.125,34	87,99	87,99	127,44
613400	Nabavka materijala i sitnog inventara	3.400,00	3.400,00	2.747,16	3.397,39	80,8	80,8	80,86
613700	Izdaci za tekuće održavanje	3.338,40	3.338,40	2.933,26	3.306,00	87,86	87,86	88,73
613800	Izdaci osiguranja, bankovnih usluga i usl.platnog prometa	1.310,00	1.306,68	564,68	1.613,75	43,11	43,21	34,99
613900	Ugovorene i druge posebne usluge	45.150,00	45.100,98	41.746,54	55.761,24	92,46	92,56	74,87
	<b>SVEUKUPNO RASHODI I IZDACI</b>	<b>644.270,72</b>	<b>644.218,38</b>	<b>633.310,58</b>	<b>636.049,98</b>	<b>98,3</b>	<b>98,31</b>	<b>99,57</b>
<b>Organiza</b>	<b>cija=24030021 (JU MS Rudarska škola Tuzla)</b>							
	<b>I UKUPNO TEKUĆI IZDACI</b>	<b>904.478,70</b>	<b>822.786,82</b>	<b>808.029,50</b>	<b>897.419,36</b>	<b>89,34</b>	<b>98,21</b>	<b>90,04</b>
611000	Plaće i naknade troškova zaposlenih	708.819,00	708.819,00	697.036,58	765.033,25	98,34	98,34	91,11
611100	Bruto plaće i naknade	609.630,00	609.630,00	608.034,10	652.290,60	99,74	99,74	93,22
611200	Naknade troškova zaposlenih	99.189,00	99.189,00	89.002,48	112.742,65	89,73	89,73	78,94
612000	Doprinosi poslodavca i ostali doprinosi	64.210,00	64.210,00	64.112,91	69.400,33	99,85	99,85	92,38
612100	Doprinosi poslodavca	64.210,00	64.210,00	64.112,91	69.400,33	99,85	99,85	92,38
613000	Izdaci za materijal, sitan inventar i usluge	131.449,70	49.757,82	46.880,01	62.985,78	35,66	94,22	74,43
613100	Putni troškovi	1.500,00	0	0	280,15	0	n,m	0
613200	Izdaci za energiju	4.100,00	4.100,00	2.722,07	3.093,89	66,39	66,39	87,98
613300	Izdaci za komunikaciju i komunalne usluge	8.590,00	8.568,75	7.729,53	7.336,26	89,98	90,21	105,36

613400	Nabavka materijala i sitnog inventara	28.840,00	3.429,96	3.403,82	4.139,40	11,8	99,24	82,23
613500	Izdaci za usluge prijevoza i goriva	3.100,00	1.410,00	1.404,00	1.440,00	45,29	99,57	97,5
613600	Unajmljivanje imovine, opreme i nematerijalne imovine	500	0	0	40	0	n,m	0
613700	Izdaci za tekuće održavanje	13.339,70	1.171,60	1.146,10	4.691,27	8,59	97,82	24,43
613800	Izdaci osiguranja, bankovnih usluga i usl.platnog prometa	2.360,00	1.840,00	1.386,75	1.353,00	58,76	75,37	102,49
613900	Ugovorene i druge posebne usluge	69.120,00	29.237,51	29.087,74	40.611,81	42,08	99,49	71,62
	<b>V UKUPNO ZA NABAVKU STALNIH SREDSTAVA</b>	<b>25.000,00</b>	<b>0</b>	<b>0</b>	<b>5.600,00</b>	<b>0</b>	<b>n,m</b>	<b>0</b>
821000	Izdaci za nabavku stalnih sredstava	25.000,00	0	0	5.600,00	0	n,m	0
821300	Nabavka opreme	25.000,00	0	0	5.600,00	0	n,m	0
	<b>SVEUKUPNO RASHODI I IZDACI</b>	<b>929.478,70</b>	<b>822.786,82</b>	<b>808.029,50</b>	<b>903.019,36</b>	<b>86,93</b>	<b>98,21</b>	<b>89,48</b>
<b>Organizacija=24030022 (JU Gimnazija "Ismet Mujezinovic" Tuzla)</b>								
	<b>I UKUPNO TEKUĆI IZDACI</b>	<b>1.070.799,85</b>	<b>1.053.308,02</b>	<b>1.016.055,54</b>	<b>1.173.748,15</b>	<b>94,89</b>	<b>96,46</b>	<b>86,57</b>
611000	Plaće i naknade troškova zaposlenih	869.026,00	869.026,00	842.120,37	996.442,32	96,9	96,9	84,51
611100	Bruto plaće i naknade	740.570,00	740.570,00	734.377,81	847.663,00	99,16	99,16	86,64
611200	Naknade troškova zaposlenih	128.456,00	128.456,00	107.742,56	148.779,32	83,88	83,88	72,42
612000	Doprinosi poslodavca i ostali doprinosi	77.970,00	77.970,00	77.472,00	89.601,12	99,36	99,36	86,46
612100	Doprinosi poslodavca	77.970,00	77.970,00	77.472,00	89.601,12	99,36	99,36	86,46
613000	Izdaci za materijal, sitan inventar i usluge	123.803,85	106.312,02	96.463,17	87.704,71	77,92	90,74	109,99
613100	Putni troškovi	5.111,00	4.310,04	4.131,69	560	80,84	95,86	737,8
613200	Izdaci za energiju	51.110,00	51.110,00	47.853,79	46.800,00	93,63	93,63	102,25
613300	Izdaci za komunikaciju i komunalne usluge	20.300,00	19.384,00	18.314,06	15.443,00	90,22	94,48	118,59
613400	Nabavka materijala i sitnog inventara	9.981,00	7.392,00	6.101,21	5.069,30	61,13	82,54	120,36
613500	Izdaci za usluge prijevoza i goriva	5.500,00	4.500,00	3.699,72	0	67,27	82,22	n,m
613700	Izdaci za tekuće održavanje	4.511,90	4.068,48	2.878,40	2.400,48	63,8	70,75	119,91
613800	Izdaci osiguranja, bankovnih usluga i usl.platnog prometa	4.952,00	4.502,00	3.748,85	4.090,82	75,7	83,27	91,64
613900	Ugovorene i druge posebne usluge	22.337,95	11.045,50	9.735,45	13.341,11	43,58	88,14	72,97
	<b>V UKUPNO ZA NABAVKU STALNIH SREDSTAVA</b>	<b>16.500,00</b>	<b>4.000,00</b>	<b>0</b>	<b>9.422,31</b>	<b>0</b>	<b>0</b>	<b>0</b>
821000	Izdaci za nabavku stalnih sredstava	16.500,00	4.000,00	0	9.422,31	0	0	0
821300	Nabavka opreme	15.000,00	4.000,00	0	8.022,31	0	0	0
821500	Nabavka stalnih sredstava u obliku prava	0	0	0	1.400,00	n,m	n,m	0
821600	Rekonstrukcija i investicijsko održavanje	1.500,00	0	0	0	0	n,m	n,m
	<b>SVEUKUPNO RASHODI I IZDACI</b>	<b>1.087.299,85</b>	<b>1.057.308,02</b>	<b>1.016.055,54</b>	<b>1.183.170,46</b>	<b>93,45</b>	<b>96,1</b>	<b>85,88</b>
<b>Organizacija=24030023 (Behram-Begova medresa Tuzla)</b>								
	<b>I UKUPNO TEKUĆI IZDACI</b>	<b>1.677.136,80</b>	<b>1.654.242,62</b>	<b>1.634.778,31</b>	<b>1.632.859,79</b>	<b>97,47</b>	<b>98,82</b>	<b>100,12</b>
611000	Plaće i naknade troškova zaposlenih	1.297.630,00	1.297.630,00	1.290.866,76	1.284.470,84	99,48	99,48	100,5
611100	Bruto plaće i naknade	1.103.420,00	1.103.420,00	1.100.675,76	1.066.866,02	99,75	99,75	103,17
611200	Naknade troškova zaposlenih	194.210,00	194.210,00	190.191,00	217.604,82	97,93	97,93	87,4
612000	Doprinosi poslodavca i ostali doprinosi	116.120,00	116.120,00	115.749,57	112.308,35	99,68	99,68	103,06
612100	Doprinosi poslodavca	116.120,00	116.120,00	115.749,57	112.308,35	99,68	99,68	103,06

613000	Izdaci za materijal, sitan inventar i usluge	263.386,80	240.492,62	228.161,98	236.080,60	86,63	94,87	96,65
613200	Izdaci za energiju	138.660,00	138.660,00	132.003,46	138.663,60	95,2	95,2	95,2
613300	Izdaci za komunikaciju i komunalne usluge	49.100,00	49.100,00	48.379,03	46.000,00	98,53	98,53	105,17
613400	Nabavka materijala i sitnog inventara	3.100,00	3.100,00	3.077,72	5.728,50	99,28	99,28	53,73
613700	Izdaci za tekuće održavanje	2.556,80	2.556,80	2.499,61	2.463,00	97,76	97,76	101,49
613800	Izdaci osiguranja, bankovnih usluga i usl.platnog prometa	6.730,00	6.342,00	5.580,00	6.056,00	82,91	87,98	92,14
613900	Ugovorene i druge posebne usluge	63.240,00	40.733,82	36.622,16	37.169,50	57,91	89,91	98,53
	<b>SVEUKUPNO RASHODI I IZDACI</b>	<b>1.677.136,80</b>	<b>1.654.242,62</b>	<b>1.634.778,31</b>	<b>1.632.859,79</b>	<b>97,47</b>	<b>98,82</b>	<b>100,12</b>
<b>Organiza</b>	<b>cija=24030024 (Opca gimnazija Sveti Franjo)</b>							
	<b>I UKUPNO TEKUĆI IZDACI</b>	<b>601.555,95</b>	<b>601.555,95</b>	<b>585.828,07</b>	<b>671.296,39</b>	<b>97,39</b>	<b>97,39</b>	<b>87,27</b>
611000	Plaće i naknade troškova zaposlenih	498.826,00	498.826,00	487.065,46	563.483,30	97,64	97,64	86,44
611100	Bruto plaće i naknade	424.580,00	424.580,00	419.132,26	467.689,39	98,72	98,72	89,62
611200	Naknade troškova zaposlenih	74.246,00	74.246,00	67.933,20	95.793,91	91,5	91,5	70,92
612000	Doprinosi poslodavca i ostali doprinosi	44.790,00	44.790,00	44.008,90	49.210,68	98,26	98,26	89,43
612100	Doprinosi poslodavca	44.790,00	44.790,00	44.008,90	49.210,68	98,26	98,26	89,43
613000	Izdaci za materijal, sitan inventar i usluge	57.939,95	57.939,95	54.753,71	58.602,41	94,5	94,5	93,43
613200	Izdaci za energiju	43.210,00	43.210,00	40.676,69	43.208,86	94,14	94,14	94,14
613300	Izdaci za komunikaciju i komunalne usluge	10.438,00	10.438,00	10.091,58	10.941,76	96,68	96,68	92,23
613400	Nabavka materijala i sitnog inventara	1.030,00	1.030,00	1.029,43	1.031,00	99,94	99,94	99,85
613700	Izdaci za tekuće održavanje	31,95	31,95	0	0	0	0	n,m
613800	Izdaci osiguranja, bankovnih usluga i usl.platnog prometa	1.200,00	1.200,00	1.092,80	1.375,90	91,07	91,07	79,42
613900	Ugovorene i druge posebne usluge	2.030,00	2.030,00	1.863,21	2.044,89	91,78	91,78	91,12
	<b>SVEUKUPNO RASHODI I IZDACI</b>	<b>601.555,95</b>	<b>601.555,95</b>	<b>585.828,07</b>	<b>671.296,39</b>	<b>97,39</b>	<b>97,39</b>	<b>87,27</b>
<b>Organiza</b>	<b>cija=24030025 (JU MSŠ Srebrenik)</b>							
	<b>I UKUPNO TEKUĆI IZDACI</b>	<b>2.129.630,76</b>	<b>2.086.697,23</b>	<b>2.040.968,95</b>	<b>2.188.610,87</b>	<b>95,84</b>	<b>97,81</b>	<b>93,25</b>
611000	Plaće i naknade troškova zaposlenih	1.755.208,00	1.755.208,00	1.733.244,79	1.864.971,75	98,75	98,75	92,94
611100	Bruto plaće i naknade	1.517.720,00	1.517.720,00	1.515.092,07	1.592.345,77	99,83	99,83	95,15
611200	Naknade troškova zaposlenih	237.488,00	237.488,00	218.152,72	272.625,98	91,86	91,86	80,02
612000	Doprinosi poslodavca i ostali doprinosi	161.270,00	161.270,00	160.951,76	169.432,98	99,8	99,8	94,99
612100	Doprinosi poslodavca	161.270,00	161.270,00	160.951,76	169.432,98	99,8	99,8	94,99
613000	Izdaci za materijal, sitan inventar i usluge	213.152,76	170.219,23	146.772,40	154.206,14	68,86	86,23	95,18
613100	Putni troškovi	1.300,00	346	63,5	776,3	4,88	18,35	8,18
613200	Izdaci za energiju	77.060,00	76.060,00	62.442,15	56.760,63	81,03	82,1	110,01
613300	Izdaci za komunikaciju i komunalne usluge	16.660,00	16.160,00	14.987,78	13.787,29	89,96	92,75	108,71
613400	Nabavka materijala i sitnog inventara	20.340,00	9.905,97	8.827,75	9.419,13	43,4	89,12	93,72
613500	Izdaci za usluge prijevoza i goriva	6.760,00	3.544,20	2.103,56	3.199,56	31,12	59,35	65,75
613700	Izdaci za tekuće održavanje	7.943,76	3.993,76	1.368,68	3.225,50	17,23	34,27	42,43
613800	Izdaci osiguranja, bankovnih usluga i usl.platnog prometa	8.950,00	8.519,33	8.160,52	7.795,17	91,18	95,79	104,69
613900	Ugovorene i druge posebne usluge	74.139,00	51.689,97	48.818,46	59.242,56	65,85	94,44	82,4

	<b>V UKUPNO ZA NABAVKU STALNIH SREDSTAVA</b>	<b>117.731,00</b>	<b>75.032,58</b>	<b>74.478,93</b>	<b>82.376,31</b>	<b>63,26</b>	<b>99,26</b>	<b>90,41</b>
821000	Izdaci za nabavku stalnih sredstava	117.731,00	75.032,58	74.478,93	82.376,31	63,26	99,26	90,41
821200	Nabavka građevina	34.000,00	28.010,52	28.010,52	4.038,22	82,38	100	693,64
821300	Nabavka opreme	43.731,00	11.888,00	11.334,35	58.473,92	25,92	95,34	19,38
821600	Rekonstrukcija i investicijsko održavanje	40.000,00	35.134,06	35.134,06	19.864,17	87,84	100	176,87
	<b>SVEUKUPNO RASHODI I IZDACI</b>	<b>2.247.361,76</b>	<b>2.161.729,81</b>	<b>2.115.447,88</b>	<b>2.270.987,18</b>	<b>94,13</b>	<b>97,86</b>	<b>93,15</b>
<b>Organiza</b>	<b>cija=24030026 (JU MSSŠ Teocak)</b>							
	<b>I UKUPNO TEKUĆI IZDACI</b>	<b>722.135,04</b>	<b>678.957,00</b>	<b>668.822,64</b>	<b>710.638,55</b>	<b>92,62</b>	<b>98,51</b>	<b>94,12</b>
611000	Plaće i naknade troškova zaposlenih	521.718,00	521.718,00	517.295,81	553.575,67	99,15	99,15	93,45
611100	Bruto plaće i naknade	437.330,00	437.330,00	434.951,81	460.175,67	99,46	99,46	94,52
611200	Naknade troškova zaposlenih	84.388,00	84.388,00	82.344,00	93.400,00	97,58	97,58	88,16
612000	Doprinosi poslodavca i ostali doprinosi	46.415,00	46.415,00	46.039,67	49.346,15	99,19	99,19	93,3
612100	Doprinosi poslodavca	46.415,00	46.415,00	46.039,67	49.346,15	99,19	99,19	93,3
613000	Izdaci za materijal, sitan inventar i usluge	154.002,04	110.824,00	105.487,16	107.716,73	68,5	95,18	97,93
613100	Putni troškovi	5.310,00	1.938,48	1.688,17	1.875,24	31,79	87,09	90,02
613200	Izdaci za energiju	9.790,00	9.790,00	9.327,25	9.789,19	95,27	95,27	95,28
613300	Izdaci za komunikaciju i komunalne usluge	4.100,00	4.100,00	3.814,80	3.170,88	93,04	93,04	120,31
613400	Nabavka materijala i sitnog inventara	20.810,00	15.060,30	14.414,05	14.418,89	69,27	95,71	99,97
613500	Izdaci za usluge prijevoza i goriva	3.926,00	2.000,00	1.599,21	1.989,00	40,73	79,96	80,4
613700	Izdaci za tekuće održavanje	8.632,04	4.132,04	2.864,52	2.591,50	33,18	69,32	110,54
613800	Izdaci osiguranja, bankovnih usluga i usl.platnog prometa	2.295,00	2.231,50	2.158,22	1.935,00	94,04	96,72	111,54
613900	Ugovorene i druge posebne usluge	99.139,00	71.571,68	69.620,94	71.947,03	70,23	97,27	96,77
	<b>V UKUPNO ZA NABAVKU STALNIH SREDSTAVA</b>	<b>20.000,00</b>	<b>2.000,00</b>	<b>1.999,05</b>	<b>42.904,16</b>	<b>10</b>	<b>99,95</b>	<b>4,66</b>
821000	Izdaci za nabavku stalnih sredstava	20.000,00	2.000,00	1.999,05	42.904,16	10	99,95	4,66
821300	Nabavka opreme	13.500,00	2.000,00	1.999,05	7.306,27	14,81	99,95	27,36
821500	Nabavka stalnih sredstava u obliku prava	0	0	0	28.412,69	n,m	n,m	0
821600	Rekonstrukcija i investicijsko održavanje	6.500,00	0	0	7.185,20	0	n,m	0
	<b>SVEUKUPNO RASHODI I IZDACI</b>	<b>742.135,04</b>	<b>680.957,00</b>	<b>670.821,69</b>	<b>753.542,71</b>	<b>90,39</b>	<b>98,51</b>	<b>89,02</b>
<b>Organiza</b>	<b>cija=24030027 (JU MSSŠ Živinice)</b>							
	<b>I UKUPNO TEKUĆI IZDACI</b>	<b>1.944.013,76</b>	<b>1.928.601,09</b>	<b>1.920.839,15</b>	<b>1.777.083,48</b>	<b>98,81</b>	<b>99,6</b>	<b>108,09</b>
611000	Plaće i naknade troškova zaposlenih	1.649.141,00	1.649.141,00	1.645.983,78	1.509.836,97	99,81	99,81	109,02
611100	Bruto plaće i naknade	1.427.190,00	1.427.190,00	1.424.366,68	1.296.114,09	99,8	99,8	109,9
611200	Naknade troškova zaposlenih	221.951,00	221.951,00	221.617,10	213.722,88	99,85	99,85	103,69
612000	Doprinosi poslodavca i ostali doprinosi	150.620,00	150.620,00	150.289,81	136.354,83	99,78	99,78	110,22
612100	Doprinosi poslodavca	150.620,00	150.620,00	150.289,81	136.354,83	99,78	99,78	110,22
613000	Izdaci za materijal, sitan inventar i usluge	144.252,76	128.840,09	124.565,56	130.891,68	86,35	96,68	95,17
613100	Putni troškovi	3.410,00	410	301,28	1.179,70	8,84	73,48	25,54
613200	Izdaci za energiju	70.080,00	70.080,00	67.248,25	70.079,97	95,96	95,96	95,96
613300	Izdaci za komunikaciju i komunalne usluge	9.440,00	9.440,00	8.838,94	8.343,47	93,63	93,63	105,94



613400	Nabavka materijala i sitnog inventara	7.100,00	7.100,00	7.097,27	6.531,85	99,96	99,96	108,66
613500	Izdaci za usluge prijevoza i goriva	800	0	0	709,7	0	n,m	0
613600	Unajmljivanje imovine, opreme i nematerijalne imovine	600	569,25	569,25	569,25	94,88	100	100
613700	Izdaci za tekuće održavanje	7.503,76	5.939,66	5.597,41	4.113,38	74,59	94,24	136,08
613800	Izdaci osiguranja, bankovnih usluga i usl.platnog prometa	9.416,67	9.371,67	9.129,67	9.849,66	96,95	97,42	92,69
613900	Ugovorene i druge posebne usluge	35.902,33	25.929,51	25.783,49	29.514,70	71,82	99,44	87,36
	<b>V UKUPNO ZA NABAVKU STALNIH SREDSTAVA</b>	<b>40.000,00</b>	<b>39.999,24</b>	<b>39.761,55</b>	<b>9.998,00</b>	<b>99,4</b>	<b>99,41</b>	<b>397,7</b>
821000	Izdaci za nabavku stalnih sredstava	40.000,00	39.999,24	39.761,55	9.998,00	99,4	99,41	397,7
821300	Nabavka opreme	0	0	0	9.998,00	n,m	n,m	0
821600	Rekonstrukcija i investicijsko održavanje	40.000,00	39.999,24	39.761,55	0	99,4	99,41	n,m
	<b>SVEUKUPNO RASHODI I IZDACI</b>	<b>1.984.013,76</b>	<b>1.968.600,33</b>	<b>1.960.600,70</b>	<b>1.787.081,48</b>	<b>98,82</b>	<b>99,59</b>	<b>109,71</b>
<b>Organiza</b>	<b>cija=24030028 (JU MSŠ Gracanica)</b>							
	<b>I UKUPNO TEKUĆI IZDACI</b>	<b>3.310.908,97</b>	<b>3.306.544,61</b>	<b>3.232.294,64</b>	<b>3.124.231,63</b>	<b>97,63</b>	<b>97,75</b>	<b>103,46</b>
611000	Plaće i naknade troškova zaposlenih	2.644.297,45	2.644.297,45	2.640.184,49	2.614.547,01	99,84	99,84	100,98
611100	Bruto plaće i naknade	2.289.450,00	2.289.450,00	2.288.956,93	2.220.805,01	99,98	99,98	103,07
611200	Naknade troškova zaposlenih	354.847,45	354.847,45	351.227,56	393.742,00	98,98	98,98	89,2
612000	Doprinosi poslodavca i ostali doprinosi	241.315,00	241.315,00	241.222,40	234.313,76	99,96	99,96	102,95
612100	Doprinosi poslodavca	241.315,00	241.315,00	241.222,40	234.313,76	99,96	99,96	102,95
613000	Izdaci za materijal, sitan inventar i usluge	425.296,52	420.932,16	350.887,75	275.370,86	82,5	83,36	127,42
613100	Putni troškovi	5.440,00	4.182,87	1.716,74	919,94	31,56	41,04	186,61
613200	Izdaci za energiju	102.628,00	102.628,00	77.920,73	62.263,75	75,93	75,93	125,15
613300	Izdaci za komunikaciju i komunalne usluge	23.850,00	23.793,01	15.191,69	8.711,36	63,7	63,85	174,39
613400	Nabavka materijala i sitnog inventara	21.030,00	20.996,32	20.412,82	18.483,59	97,07	97,22	110,44
613500	Izdaci za usluge prijevoza i goriva	7.000,00	4.605,43	2.583,42	3.505,80	36,91	56,1	73,69
613600	Unajmljivanje imovine, opreme i nematerijalne imovine	1.290,00	1.000,00	234	234	18,14	23,4	100
613700	Izdaci za tekuće održavanje	14.708,52	14.587,18	9.138,45	4.789,63	62,13	62,65	190,8
613800	Izdaci osiguranja, bankovnih usluga i usl.platnog prometa	15.770,00	15.560,60	14.671,05	10.843,15	93,03	94,28	135,3
613900	Ugovorene i druge posebne usluge	233.580,00	233.578,75	209.018,85	165.619,64	89,48	89,49	126,2
	<b>V UKUPNO ZA NABAVKU STALNIH SREDSTAVA</b>	<b>286.060,00</b>	<b>285.318,18</b>	<b>178.685,10</b>	<b>37.295,92</b>	<b>62,46</b>	<b>62,63</b>	<b>479,1</b>
821000	Izdaci za nabavku stalnih sredstava	286.060,00	285.318,18	178.685,10	37.295,92	62,46	62,63	479,1
821300	Nabavka opreme	194.060,00	193.979,28	113.555,99	32.264,92	58,52	58,54	351,95
821500	Nabavka stalnih sredstava u obliku prava	2.000,00	1.404,00	1.404,00	0	70,2	100	n,m
821600	Rekonstrukcija i investicijsko održavanje	90.000,00	89.934,90	63.725,11	5.031,00	70,81	70,86	1.266,65
	<b>SVEUKUPNO RASHODI I IZDACI</b>	<b>3.596.968,97</b>	<b>3.591.862,79</b>	<b>3.410.979,74</b>	<b>3.161.527,55</b>	<b>94,83</b>	<b>94,96</b>	<b>107,89</b>
<b>Organiza</b>	<b>cija=24030029 (JU Gimnazija Gracanica)</b>							
	<b>I UKUPNO TEKUĆI IZDACI</b>	<b>787.403,72</b>	<b>786.342,97</b>	<b>764.514,94</b>	<b>822.228,38</b>	<b>97,09</b>	<b>97,22</b>	<b>92,98</b>
611000	Plaće i naknade troškova zaposlenih	672.331,00	672.331,00	657.573,31	719.103,47	97,8	97,8	91,44
611100	Bruto plaće i naknade	578.375,00	578.375,00	572.600,67	617.395,52	99	99	92,74
611200	Naknade troškova zaposlenih	93.956,00	93.956,00	84.972,64	101.707,95	90,44	90,44	83,55

612000	Doprinosi poslodavca i ostali doprinosi	60.730,00	60.730,00	60.679,37	64.868,09	99,92	99,92	93,54
612100	Doprinosi poslodavca	60.730,00	60.730,00	60.679,37	64.868,09	99,92	99,92	93,54
613000	Izdaci za materijal, sitan inventar i usluge	54.342,72	53.281,97	46.262,26	38.256,82	85,13	86,83	120,93
613100	Putni troškovi	1.710,00	1.210,00	1.098,25	1.756,34	64,23	90,76	62,53
613200	Izdaci za energiju	19.370,00	19.370,00	19.369,34	15.865,96	100	100	122,08
613300	Izdaci za komunikaciju i komunalne usluge	5.740,00	5.740,00	4.575,16	4.741,39	79,71	79,71	96,49
613400	Nabavka materijala i sitnog inventara	6.200,00	5.411,25	5.383,87	3.610,14	86,84	99,49	149,13
613500	Izdaci za usluge prijevoza i goriva	1.900,00	4.244,00	4.244,00	1.500,00	223,37	100	282,93
613600	Unajmljivanje imovine, opreme i nematerijalne imovine	210	210	208,6	208,6	99,33	99,33	100
613700	Izdaci za tekuće održavanje	2.242,72	2.242,72	2.198,26	2.198,30	98,02	98,02	100
613800	Izdaci osiguranja, bankovnih usluga i usl.platnog prometa	3.020,00	2.834,50	2.337,50	2.683,00	77,4	82,47	87,12
613900	Ugovorene i druge posebne usluge	13.950,00	12.019,50	6.847,28	5.693,09	49,08	56,97	120,27
	<b>V UKUPNO ZA NABAVKU STALNIH SREDSTAVA</b>	<b>12.361,00</b>	<b>5.999,00</b>	<b>5.999,00</b>	<b>0</b>	<b>48,53</b>	<b>100</b>	<b>n,m</b>
821000	Izdaci za nabavku stalnih sredstava	12.361,00	5.999,00	5.999,00	0	48,53	100	n,m
821300	Nabavka opreme	7.000,00	5.999,00	5.999,00	0	85,7	100	n,m
821600	Rekonstrukcija i investicijsko održavanje	5.361,00	0	0	0	0	n,m	n,m
	<b>SVEUKUPNO RASHODI I IZDACI</b>	<b>799.764,72</b>	<b>792.341,97</b>	<b>770.513,94</b>	<b>822.228,38</b>	<b>96,34</b>	<b>97,25</b>	<b>93,71</b>
<b>Organiza</b>	<b>cija=24030030 (JU MSŠ Doboj Istok)</b>							
	<b>I UKUPNO TEKUĆI IZDACI</b>	<b>700.369,28</b>	<b>696.781,27</b>	<b>679.584,31</b>	<b>707.293,06</b>	<b>97,03</b>	<b>97,53</b>	<b>96,08</b>
611000	Plaće i naknade troškova zaposlenih	613.336,00	613.336,00	600.059,19	621.919,90	97,84	97,84	96,48
611100	Bruto plaće i naknade	517.910,00	517.910,00	507.211,19	525.734,10	97,93	97,93	96,48
611200	Naknade troškova zaposlenih	95.426,00	95.426,00	92.848,00	96.185,80	97,3	97,3	96,53
612000	Doprinosi poslodavca i ostali doprinosi	54.905,00	54.905,00	54.260,42	55.296,07	98,83	98,83	98,13
612100	Doprinosi poslodavca	54.905,00	54.905,00	54.260,42	55.296,07	98,83	98,83	98,13
613000	Izdaci za materijal, sitan inventar i usluge	32.128,28	28.540,27	25.264,70	30.077,09	78,64	88,52	84
613100	Putni troškovi	1.800,00	1.005,69	985,5	1.601,00	54,75	97,99	61,56
613200	Izdaci za energiju	10.000,00	10.000,00	8.668,87	10.633,97	86,69	86,69	81,52
613300	Izdaci za komunikaciju i komunalne usluge	5.500,00	5.137,30	4.507,83	4.515,23	81,96	87,75	99,84
613400	Nabavka materijala i sitnog inventara	3.540,00	2.865,00	2.400,15	3.506,65	67,8	83,77	68,45
613500	Izdaci za usluge prijevoza i goriva	2.000,00	2.000,00	2.000,00	2.000,00	100	100	100
613700	Izdaci za tekuće održavanje	2.626,28	1.626,28	1.520,17	1.690,35	57,88	93,48	89,93
613800	Izdaci osiguranja, bankovnih usluga i usl.platnog prometa	2.512,00	2.456,00	2.456,00	2.639,00	97,77	100	93,07
613900	Ugovorene i druge posebne usluge	4.150,00	3.450,00	2.726,18	3.490,89	65,69	79,02	78,09
	<b>V UKUPNO ZA NABAVKU STALNIH SREDSTAVA</b>	<b>5.700,00</b>	<b>5.650,00</b>	<b>5.650,00</b>	<b>3.446,26</b>	<b>99,12</b>	<b>100</b>	<b>163,95</b>
821000	Izdaci za nabavku stalnih sredstava	5.700,00	5.650,00	5.650,00	3.446,26	99,12	100	163,95
821300	Nabavka opreme	500	450	450	3.446,26	90	100	13,06
821600	Rekonstrukcija i investicijsko održavanje	5.200,00	5.200,00	5.200,00	0	100	100	n,m
	<b>SVEUKUPNO RASHODI I IZDACI</b>	<b>706.069,28</b>	<b>702.431,27</b>	<b>685.234,31</b>	<b>710.739,32</b>	<b>97,05</b>	<b>97,55</b>	<b>96,41</b>
<b>Organiza</b>	<b>cija=24030031 (MSŠ Tuzla)</b>							

	<b>I UKUPNO TEKUĆI IZDACI</b>	<b>882.335,96</b>	<b>873.277,32</b>	<b>854.246,84</b>	<b>921.666,63</b>	<b>96,82</b>	<b>97,82</b>	<b>92,69</b>
611000	Plaće i naknade troškova zaposlenih	748.932,00	748.932,00	737.952,11	799.826,07	98,53	98,53	92,26
611100	Bruto plaće i naknade	658.740,00	658.740,00	647.858,38	694.889,67	98,35	98,35	93,23
611200	Naknade troškova zaposlenih	90.192,00	90.192,00	90.093,73	104.936,40	99,89	99,89	85,86
612000	Doprinosi poslodavca i ostali doprinosi	69.375,00	69.375,00	68.025,09	72.963,37	98,05	98,05	93,23
612100	Doprinosi poslodavca	69.375,00	69.375,00	68.025,09	72.963,37	98,05	98,05	93,23
613000	Izdaci za materijal, sitan inventar i usluge	64.028,96	54.970,32	48.269,64	48.877,19	75,39	87,81	98,76
613100	Putni troškovi	1.950,00	1.508,50	1.432,89	1.628,20	73,48	94,99	88
613200	Izdaci za energiju	6.500,00	6.500,00	6.002,87	6.311,89	92,35	92,35	95,1
613300	Izdaci za komunikaciju i komunalne usluge	10.800,00	10.228,70	9.306,23	10.085,93	86,17	90,98	92,27
613400	Nabavka materijala i sitnog inventara	10.420,00	8.043,81	6.405,00	4.241,05	61,47	79,63	151,02
613500	Izdaci za usluge prijevoza i goriva	100	0	0	25	0	n,m	0
613700	Izdaci za tekuće održavanje	5.256,96	4.153,56	2.663,60	4.265,48	50,67	64,13	62,45
613800	Izdaci osiguranja, bankovnih usluga i usl.platnog prometa	4.500,00	3.500,00	3.014,00	3.598,00	66,98	86,11	83,77
613900	Ugovorene i druge posebne usluge	24.502,00	21.035,75	19.445,05	18.721,64	79,36	92,44	103,86
	<b>V UKUPNO ZA NABAVKU STALNIH SREDSTAVA</b>	<b>10.000,00</b>	<b>9.875,00</b>	<b>4.872,47</b>	<b>7.000,00</b>	<b>48,72</b>	<b>49,34</b>	<b>69,61</b>
821000	Izdaci za nabavku stalnih sredstava	10.000,00	9.875,00	4.872,47	7.000,00	48,72	49,34	69,61
821300	Nabavka opreme	10.000,00	9.875,00	4.872,47	0	48,72	49,34	n,m
821600	Rekonstrukcija i investicijsko održavanje	0	0	0	7.000,00	n,m	n,m	0
	<b>SVEUKUPNO RASHODI I IZDACI</b>	<b>892.335,96</b>	<b>883.152,32</b>	<b>859.119,31</b>	<b>928.666,63</b>	<b>96,28</b>	<b>97,28</b>	<b>92,51</b>
<b>Organiza</b>	<b>cija=24030034 (JU Mješovita srednja škola Sapna)</b>							
	<b>I UKUPNO TEKUĆI IZDACI</b>	<b>981.046,90</b>	<b>972.156,65</b>	<b>928.626,77</b>	<b>1.036.416,21</b>	<b>94,66</b>	<b>95,52</b>	<b>89,6</b>
611000	Plaće i naknade troškova zaposlenih	807.773,00	807.773,00	777.183,36	903.560,33	96,21	96,21	86,01
611100	Bruto plaće i naknade	670.840,00	670.840,00	663.927,06	754.468,72	98,97	98,97	88
611200	Naknade troškova zaposlenih	136.933,00	136.933,00	113.256,30	149.091,61	82,71	82,71	75,96
612000	Doprinosi poslodavca i ostali doprinosi	70.965,00	70.965,00	70.373,37	79.723,98	99,17	99,17	88,27
612100	Doprinosi poslodavca	70.965,00	70.965,00	70.373,37	79.723,98	99,17	99,17	88,27
613000	Izdaci za materijal, sitan inventar i usluge	102.308,90	93.418,65	81.070,04	53.131,90	79,24	86,78	152,58
613100	Putni troškovi	7.500,00	4.604,82	2.826,82	952,2	37,69	61,39	296,87
613200	Izdaci za energiju	19.900,00	19.900,00	15.743,58	19.900,00	79,11	79,11	79,11
613300	Izdaci za komunikaciju i komunalne usluge	6.110,00	5.760,00	5.536,99	6.002,08	90,62	96,13	92,25
613400	Nabavka materijala i sitnog inventara	9.410,00	7.258,97	5.976,93	6.277,75	63,52	82,34	95,21
613500	Izdaci za usluge prijevoza i goriva	7.150,00	7.135,60	7.132,20	2.791,61	99,75	99,95	255,49
613700	Izdaci za tekuće održavanje	1.903,90	1.800,30	1.649,40	1.895,20	86,63	91,62	87,03
613800	Izdaci osiguranja, bankovnih usluga i usl.platnog prometa	4.845,00	3.973,00	2.638,00	3.104,00	54,45	66,4	84,99
613900	Ugovorene i druge posebne usluge	45.490,00	42.985,96	39.566,12	12.209,06	86,98	92,04	324,07
	<b>V UKUPNO ZA NABAVKU STALNIH SREDSTAVA</b>	<b>8.500,00</b>	<b>7.536,61</b>	<b>7.526,61</b>	<b>0</b>	<b>88,55</b>	<b>99,87</b>	<b>n,m</b>
821000	Izdaci za nabavku stalnih sredstava	8.500,00	7.536,61	7.526,61	0	88,55	99,87	n,m
821300	Nabavka opreme	2.500,00	1.676,61	1.676,61	0	67,06	100	n,m

821600	Rekonstrukcija i investicijsko održavanje	6.000,00	5.860,00	5.850,00	0	97,5	99,83	n,m
	<b>SVEUKUPNO RASHODI I IZDACI</b>	<b>989.546,90</b>	<b>979.693,26</b>	<b>936.153,38</b>	<b>1.036.416,21</b>	<b>94,6</b>	<b>95,56</b>	<b>90,33</b>
<b>Organiza</b>	<b>cija=24030036 (JU Gimnazija Živinice)</b>							
	<b>I UKUPNO TEKUĆI IZDACI</b>	<b>817.481,10</b>	<b>812.040,50</b>	<b>789.899,83</b>	<b>859.384,78</b>	<b>96,63</b>	<b>97,27</b>	<b>91,91</b>
611000	Plaće i naknade troškova zaposlenih	688.991,00	688.991,00	677.743,13	738.223,34	98,37	98,37	91,81
611100	Bruto plaće i naknade	594.860,00	594.860,00	584.339,05	638.263,74	98,23	98,23	91,55
611200	Naknade troškova zaposlenih	94.131,00	94.131,00	93.404,08	99.959,60	99,23	99,23	93,44
612000	Doprinosi poslodavca i ostali doprinosi	62.745,00	62.745,00	61.883,02	67.537,08	98,63	98,63	91,63
612100	Doprinosi poslodavca	62.745,00	62.745,00	61.883,02	67.537,08	98,63	98,63	91,63
613000	Izdaci za materijal, sitan inventar i usluge	65.745,10	60.304,50	50.273,68	53.624,36	76,47	83,37	93,75
613100	Putni troškovi	900	600	570	395,5	63,33	95	144,12
613200	Izdaci za energiju	36.000,00	36.000,00	33.657,47	34.221,50	93,49	93,49	98,35
613300	Izdaci za komunikaciju i komunalne usluge	4.200,00	4.200,00	3.620,22	3.924,50	86,2	86,2	92,25
613400	Nabavka materijala i sitnog inventara	6.140,00	5.838,90	3.874,82	3.124,20	63,11	66,36	124,03
613700	Izdaci za tekuće održavanje	5.096,10	3.096,10	995,67	3.480,50	19,54	32,16	28,61
613800	Izdaci osiguranja, bankovnih usluga i usl.platnog prometa	4.450,00	4.450,00	3.335,33	3.492,00	74,95	74,95	95,51
613900	Ugovorene i druge posebne usluge	8.959,00	6.119,50	4.220,17	4.986,16	47,11	68,96	84,64
	<b>SVEUKUPNO RASHODI I IZDACI</b>	<b>817.481,10</b>	<b>812.040,50</b>	<b>789.899,83</b>	<b>859.384,78</b>	<b>96,63</b>	<b>97,27</b>	<b>91,91</b>
<b>Organiza</b>	<b>cija=24030037 (JU Srednja ekonomsko trgovinska škola)</b>							
	<b>I UKUPNO TEKUĆI IZDACI</b>	<b>1.265.962,56</b>	<b>1.251.997,17</b>	<b>1.218.815,72</b>	<b>1.454.696,44</b>	<b>96,28</b>	<b>97,35</b>	<b>83,78</b>
611000	Plaće i naknade troškova zaposlenih	1.045.219,00	1.045.219,00	1.020.771,32	1.224.620,84	97,66	97,66	83,35
611100	Bruto plaće i naknade	881.370,00	881.370,00	875.681,40	1.039.350,74	99,35	99,35	84,25
611200	Naknade troškova zaposlenih	163.849,00	163.849,00	145.089,92	185.270,10	88,55	88,55	78,31
612000	Doprinosi poslodavca i ostali doprinosi	93.555,00	93.555,00	93.131,68	109.568,79	99,55	99,55	85
612100	Doprinosi poslodavca	93.555,00	93.555,00	93.131,68	109.568,79	99,55	99,55	85
613000	Izdaci za materijal, sitan inventar i usluge	127.188,56	113.223,17	104.912,72	120.506,81	82,49	92,66	87,06
613100	Putni troškovi	696,5	132,5	17,5	769	2,51	13,21	2,28
613200	Izdaci za energiju	64.125,00	64.125,00	60.171,11	60.789,47	93,83	93,83	98,98
613300	Izdaci za komunikaciju i komunalne usluge	20.041,00	19.961,00	19.955,15	18.626,77	99,57	99,97	107,13
613400	Nabavka materijala i sitnog inventara	7.637,50	3.924,74	3.751,85	9.695,87	49,12	95,59	38,7
613500	Izdaci za usluge prijevoza i goriva	500	0	0	434,99	0	n,m	0
613700	Izdaci za tekuće održavanje	8.726,96	7.505,32	6.572,33	11.156,28	75,31	87,57	58,91
613800	Izdaci osiguranja, bankovnih usluga i usl.platnog prometa	12.836,00	6.470,01	4.591,01	3.822,00	35,77	70,96	120,12
613900	Ugovorene i druge posebne usluge	12.625,60	11.104,60	9.853,77	15.212,43	78,05	88,74	64,77
	<b>V UKUPNO ZA NABAVKU STALNIH SREDSTAVA</b>	<b>2.500,00</b>	<b>0</b>	<b>0</b>	<b>5.019,08</b>	<b>0</b>	<b>n,m</b>	<b>0</b>
821000	Izdaci za nabavku stalnih sredstava	2.500,00	0	0	5.019,08	0	n,m	0
821300	Nabavka opreme	1.500,00	0	0	5.019,08	0	n,m	0
821600	Rekonstrukcija i investicijsko održavanje	1.000,00	0	0	0	0	n,m	n,m
	<b>SVEUKUPNO RASHODI I IZDACI</b>	<b>1.268.462,56</b>	<b>1.251.997,17</b>	<b>1.218.815,72</b>	<b>1.459.715,52</b>	<b>96,09</b>	<b>97,35</b>	<b>83,5</b>

<b>Organiza</b>	<b>cija=24040001 (JU Univerzitet u Tuzli)</b>							
	<b>I UKUPNO TEKUĆI IZDACI</b>	<b>32.459.241,00</b>	<b>31.993.740,51</b>	<b>31.203.944,92</b>	<b>28.112.744,36</b>	<b>96,13</b>	<b>97,53</b>	<b>111</b>
611000	Plaće i naknade troškova zaposlenih	22.584.159,00	22.541.610,40	22.535.564,56	21.763.009,43	99,78	99,97	103,55
611100	Bruto plaće i naknade	20.728.219,00	20.685.670,40	20.683.347,92	19.823.581,01	99,78	99,99	104,34
611200	Naknade troškova zaposlenih	1.855.940,00	1.855.940,00	1.852.216,64	1.939.428,42	99,8	99,8	95,5
612000	Doprinosi poslodavca i ostali doprinosi	2.178.764,00	2.178.764,00	2.178.709,21	2.088.875,25	100	100	104,3
612100	Doprinosi poslodavca	2.178.764,00	2.178.764,00	2.178.709,21	2.088.875,25	100	100	104,3
613000	Izdaci za materijal, sitan inventar i usluge	7.696.318,00	7.273.366,11	6.489.671,15	4.260.859,68	84,32	89,23	152,31
613100	Putni troškovi	196.100,00	147.500,00	54.576,78	133.826,49	27,83	37	40,78
613200	Izdaci za energiju	858.800,00	858.800,00	787.568,59	799.943,40	91,71	91,71	98,45
613300	Izdaci za komunikaciju i komunalne usluge	405.850,00	405.850,00	346.731,82	372.541,20	85,43	85,43	93,07
613400	Nabavka materijala i sitnog inventara	673.160,00	573.160,00	330.824,60	339.924,00	49,15	57,72	97,32
613500	Izdaci za usluge prijevoza i goriva	26.070,00	23.500,93	8.289,85	17.560,93	31,8	35,27	47,21
613600	Unajmljivanje imovine, opreme i nematerijalne imovine	40.000,00	31.888,64	16.219,96	18.586,15	40,55	50,86	87,27
613700	Izdaci za tekuće održavanje	195.980,00	195.980,00	176.826,08	159.917,13	90,23	90,23	110,57
613800	Izdaci osiguranja, bankovnih usluga i usl.platnog prometa	98.560,00	98.460,00	73.986,55	55.690,46	75,07	75,14	132,85
613900	Ugovorene i druge posebne usluge	5.201.798,00	4.938.226,54	4.694.646,92	2.362.869,92	90,25	95,07	198,68
	<b>II UKUPNO TEKUĆI TRANSFERI</b>	<b>225.367,64</b>	<b>188.112,86</b>	<b>129.874,49</b>	<b>111.746,41</b>	<b>57,63</b>	<b>69,04</b>	<b>116,22</b>
614000	Tekući transferi i drugi tekući rashodi	225.367,64	188.112,86	129.874,49	111.746,41	57,63	69,04	116,22
614200	Tekući transferi pojedincima	42.800,00	32.345,00	27.129,99	30.857,06	63,39	83,88	87,92
614300	Tekući transferi neprofitnim organizacijama	15.000,00	15.000,00	13.000,00	12.444,00	86,67	86,67	104,47
614800	Drugi tekući rashodi	167.567,64	140.767,86	89.744,50	68.445,35	53,56	63,75	131,12
	<b>V UKUPNO ZA NABAVKU STALNIH SREDSTAVA</b>	<b>1.701.964,00</b>	<b>1.239.140,00</b>	<b>609.816,76</b>	<b>381.999,92</b>	<b>35,83</b>	<b>49,21</b>	<b>159,64</b>
821000	Izdaci za nabavku stalnih sredstava	1.701.964,00	1.239.140,00	609.816,76	381.999,92	35,83	49,21	159,64
821300	Nabavka opreme	800.000,00	530.000,00	255.659,48	248.367,24	31,96	48,24	102,94
821500	Nabavka stalnih sredstava u obliku prava	207.400,00	108.400,00	31.256,59	68.166,28	15,07	28,83	45,85
821600	Rekonstrukcija i investicijsko održavanje	694.564,00	600.740,00	322.900,69	65.466,40	46,49	53,75	493,23
	<b>SVEUKUPNO RASHODI I IZDACI</b>	<b>34.386.572,64</b>	<b>33.420.993,37</b>	<b>31.943.636,17</b>	<b>28.606.490,69</b>	<b>92,9</b>	<b>95,58</b>	<b>111,67</b>
<b>Organiza</b>	<b>cija=24040002 (Akademija dramskih umjetnosti u Tuzli)</b>							
	<b>I UKUPNO TEKUĆI IZDACI</b>	<b>11.300,00</b>	<b>0</b>	<b>0</b>	<b>0</b>	<b>0</b>	<b>n,m</b>	<b>n,m</b>
613000	Izdaci za materijal, sitan inventar i usluge	11.300,00	0	0	0	0	n,m	n,m
613100	Putni troškovi	1.200,00	0	0	0	0	n,m	n,m
613300	Izdaci za komunikaciju i komunalne usluge	300	0	0	0	0	n,m	n,m
613400	Nabavka materijala i sitnog inventara	1.000,00	0	0	0	0	n,m	n,m
613700	Izdaci za tekuće održavanje	1.000,00	0	0	0	0	n,m	n,m
613800	Izdaci osiguranja, bankovnih usluga i usl.platnog prometa	300	0	0	0	0	n,m	n,m
613900	Ugovorene i druge posebne usluge	7.500,00	0	0	0	0	n,m	n,m
	<b>SVEUKUPNO RASHODI I IZDACI</b>	<b>11.300,00</b>	<b>0</b>	<b>0</b>	<b>0</b>	<b>0</b>	<b>n,m</b>	<b>n,m</b>
<b>Organiza</b>	<b>cija=24040003 (Edukacijsko-rehabilitacijski fakultet)</b>							

	<b>I UKUPNO TEKUĆI IZDACI</b>	<b>48.500,00</b>	<b>3.616,31</b>	<b>1.519,65</b>	<b>8.227,90</b>	<b>3,13</b>	<b>42,02</b>	<b>18,47</b>
613000	Izdaci za materijal, sitan inventar i usluge	48.500,00	3.616,31	1.519,65	8.227,90	3,13	42,02	18,47
613100	Putni troškovi	4.000,00	1.300,00	782	0	19,55	60,15	n,m
613300	Izdaci za komunikaciju i komunalne usluge	1.500,00	50	0	0	0	0	n,m
613400	Nabavka materijala i sitnog inventara	1.000,00	100	0	0	0	0	n,m
613500	Izdaci za usluge prijevoza i goriva	1.000,00	100	0	0	0	0	n,m
613600	Unajmljivanje imovine, opreme i nematerijalne imovine	2.000,00	0	0	0	0	n,m	n,m
613700	Izdaci za tekuće održavanje	3.000,00	0	0	0	0	n,m	n,m
613800	Izdaci osiguranja, bankovnih usluga i usl.platnog prometa	1.000,00	59,31	0	0	0	0	n,m
613900	Ugovorene i druge posebne usluge	35.000,00	2.007,00	737,65	8.227,90	2,11	36,75	8,97
	<b>II UKUPNO TEKUĆI TRANSFERI</b>	<b>4.000,00</b>	<b>1.453,00</b>	<b>1.453,00</b>	<b>0</b>	<b>36,33</b>	<b>100</b>	<b>n,m</b>
614000	Tekući transferi i drugi tekući rashodi	4.000,00	1.453,00	1.453,00	0	36,33	100	n,m
614300	Tekući transferi neprofitnim organizacijama	1.000,00	0	0	0	0	n,m	n,m
614800	Drugi tekući rashodi	3.000,00	1.453,00	1.453,00	0	48,43	100	n,m
	<b>V UKUPNO ZA NABAVKU STALNIH SREDSTAVA</b>	<b>20.000,00</b>	<b>0</b>	<b>0</b>	<b>0</b>	<b>0</b>	<b>n,m</b>	<b>n,m</b>
821000	Izdaci za nabavku stalnih sredstava	20.000,00	0	0	0	0	n,m	n,m
821300	Nabavka opreme	10.000,00	0	0	0	0	n,m	n,m
821500	Nabavka stalnih sredstava u obliku prava	10.000,00	0	0	0	0	n,m	n,m
	<b>SVEUKUPNO RASHODI I IZDACI</b>	<b>72.500,00</b>	<b>5.069,31</b>	<b>2.972,65</b>	<b>8.227,90</b>	<b>4,1</b>	<b>58,64</b>	<b>36,13</b>
<b>Organiza</b>	<b>cija=24040004 (Ekonomski fakultet u Tuzli)</b>							
	<b>I UKUPNO TEKUĆI IZDACI</b>	<b>107.000,00</b>	<b>26.830,21</b>	<b>16.409,02</b>	<b>6.090,75</b>	<b>15,34</b>	<b>61,16</b>	<b>269,41</b>
613000	Izdaci za materijal, sitan inventar i usluge	107.000,00	26.830,21	16.409,02	6.090,75	15,34	61,16	269,41
613100	Putni troškovi	30.000,00	3.000,00	1.172,35	599,3	3,91	39,08	195,62
613300	Izdaci za komunikaciju i komunalne usluge	2.000,00	200	66	84,8	3,3	33	77,83
613400	Nabavka materijala i sitnog inventara	6.500,00	500	0	0	0	0	n,m
613500	Izdaci za usluge prijevoza i goriva	7.000,00	200	0	0	0	0	n,m
613600	Unajmljivanje imovine, opreme i nematerijalne imovine	9.000,00	890,78	595,73	0	6,62	66,88	n,m
613700	Izdaci za tekuće održavanje	4.000,00	500	0	120	0	0	0
613800	Izdaci osiguranja, bankovnih usluga i usl.platnog prometa	4.000,00	200	0	0	0	0	n,m
613900	Ugovorene i druge posebne usluge	44.500,00	21.339,43	14.574,94	5.286,65	32,75	68,3	275,69
	<b>II UKUPNO TEKUĆI TRANSFERI</b>	<b>3.000,00</b>	<b>0</b>	<b>0</b>	<b>286,54</b>	<b>0</b>	<b>n,m</b>	<b>0</b>
614000	Tekući transferi i drugi tekući rashodi	3.000,00	0	0	286,54	0	n,m	0
614800	Drugi tekući rashodi	3.000,00	0	0	286,54	0	n,m	0
	<b>V UKUPNO ZA NABAVKU STALNIH SREDSTAVA</b>	<b>45.000,00</b>	<b>1.500,00</b>	<b>0</b>	<b>1.129,53</b>	<b>0</b>	<b>0</b>	<b>0</b>
821000	Izdaci za nabavku stalnih sredstava	45.000,00	1.500,00	0	1.129,53	0	0	0
821300	Nabavka opreme	30.000,00	1.000,00	0	1.129,53	0	0	0
821500	Nabavka stalnih sredstava u obliku prava	15.000,00	500	0	0	0	0	n,m
	<b>SVEUKUPNO RASHODI I IZDACI</b>	<b>155.000,00</b>	<b>28.330,21</b>	<b>16.409,02</b>	<b>7.506,82</b>	<b>10,59</b>	<b>57,92</b>	<b>218,59</b>
<b>Organiza</b>	<b>cija=24040005 (Filozofski fakultet u Tuzli)</b>							

	<b>I UKUPNO TEKUĆI IZDACI</b>	<b>16.200,00</b>	<b>0</b>	<b>0</b>	<b>6.457,38</b>	<b>0</b>	<b>n,m</b>	<b>0</b>
613000	Izdaci za materijal, sitan inventar i usluge	16.200,00	0	0	6.457,38	0	n,m	0
613100	Putni troškovi	3.300,00	0	0	0	0	n,m	n,m
613300	Izdaci za komunikaciju i komunalne usluge	200	0	0	0	0	n,m	n,m
613400	Nabavka materijala i sitnog inventara	900	0	0	0	0	n,m	n,m
613800	Izdaci osiguranja, bankovnih usluga i usl.platnog prometa	300	0	0	0	0	n,m	n,m
613900	Ugovorene i druge posebne usluge	11.500,00	0	0	6.457,38	0	n,m	0
	<b>V UKUPNO ZA NABAVKU STALNIH SREDSTAVA</b>	<b>27.100,00</b>	<b>0</b>	<b>0</b>	<b>0</b>	<b>0</b>	<b>n,m</b>	<b>n,m</b>
821000	Izdaci za nabavku stalnih sredstava	27.100,00	0	0	0	0	n,m	n,m
821300	Nabavka opreme	22.000,00	0	0	0	0	n,m	n,m
821500	Nabavka stalnih sredstava u obliku prava	5.100,00	0	0	0	0	n,m	n,m
	<b>SVEUKUPNO RASHODI I IZDACI</b>	<b>43.300,00</b>	<b>0</b>	<b>0</b>	<b>6.457,38</b>	<b>0</b>	<b>n,m</b>	<b>0</b>
<b>Organiza</b>	<b>cija=24040006 (Medicinski fakultet u Tuzli)</b>							
	<b>I UKUPNO TEKUĆI IZDACI</b>	<b>38.743,00</b>	<b>0</b>	<b>0</b>	<b>100</b>	<b>0</b>	<b>n,m</b>	<b>0</b>
613000	Izdaci za materijal, sitan inventar i usluge	38.743,00	0	0	100	0	n,m	0
613100	Putni troškovi	6.000,00	0	0	0	0	n,m	n,m
613300	Izdaci za komunikaciju i komunalne usluge	200	0	0	0	0	n,m	n,m
613400	Nabavka materijala i sitnog inventara	4.000,00	0	0	0	0	n,m	n,m
613700	Izdaci za tekuće održavanje	3.000,00	0	0	0	0	n,m	n,m
613800	Izdaci osiguranja, bankovnih usluga i usl.platnog prometa	300	0	0	0	0	n,m	n,m
613900	Ugovorene i druge posebne usluge	25.243,00	0	0	100	0	n,m	0
	<b>II UKUPNO TEKUĆI TRANSFERI</b>	<b>15.000,00</b>	<b>0</b>	<b>0</b>	<b>0</b>	<b>0</b>	<b>n,m</b>	<b>n,m</b>
614000	Tekući transferi i drugi tekući rashodi	15.000,00	0	0	0	0	n,m	n,m
614300	Tekući transferi neprofitnim organizacijama	1.000,00	0	0	0	0	n,m	n,m
614800	Drugi tekući rashodi	14.000,00	0	0	0	0	n,m	n,m
	<b>V UKUPNO ZA NABAVKU STALNIH SREDSTAVA</b>	<b>5.000,00</b>	<b>0</b>	<b>0</b>	<b>0</b>	<b>0</b>	<b>n,m</b>	<b>n,m</b>
821000	Izdaci za nabavku stalnih sredstava	5.000,00	0	0	0	0	n,m	n,m
821300	Nabavka opreme	5.000,00	0	0	0	0	n,m	n,m
	<b>SVEUKUPNO RASHODI I IZDACI</b>	<b>58.743,00</b>	<b>0</b>	<b>0</b>	<b>100</b>	<b>0</b>	<b>n,m</b>	<b>0</b>
<b>Organiza</b>	<b>cija=24040007 (Rudarsko-geološki-građevinski fak. u Tuzli)</b>							
	<b>I UKUPNO TEKUĆI IZDACI</b>	<b>597.379,36</b>	<b>441.389,34</b>	<b>353.810,86</b>	<b>387.793,04</b>	<b>59,23</b>	<b>80,16</b>	<b>91,24</b>
613000	Izdaci za materijal, sitan inventar i usluge	597.379,36	441.389,34	353.810,86	387.793,04	59,23	80,16	91,24
613100	Putni troškovi	40.000,00	40.000,00	38.534,44	18.818,51	96,34	96,34	204,77
613300	Izdaci za komunikaciju i komunalne usluge	600	285	177,29	173,65	29,55	62,21	102,1
613400	Nabavka materijala i sitnog inventara	4.000,00	1.087,59	0	1.500,56	0	0	0
613500	Izdaci za usluge prijevoza i goriva	5.000,00	1.100,00	350	4.971,40	7	31,82	7,04
613600	Unajmljivanje imovine, opreme i nematerijalne imovine	3.000,00	0	0	0	0	n,m	n,m
613700	Izdaci za tekuće održavanje	10.000,00	5.744,16	821,25	4.399,53	8,21	14,3	18,67
613800	Izdaci osiguranja, bankovnih usluga i usl.platnog prometa	21.000,00	955,26	180,74	40	0,86	18,92	451,85

613900	Ugovorene i druge posebne usluge	513.779,36	392.217,33	313.747,14	357.889,39	61,07	79,99	87,67
	<b>II UKUPNO TEKUĆI TRANSFERI</b>	<b>11.000,00</b>	<b>720</b>	<b>0</b>	<b>0</b>	<b>0</b>	<b>0</b>	<b>n,m</b>
614000	Tekući transferi i drugi tekući rashodi	11.000,00	720	0	0	0	0	n,m
614200	Tekući transferi pojedincima	3.000,00	0	0	0	0	n,m	n,m
614300	Tekući transferi neprofitnim organizacijama	3.000,00	0	0	0	0	n,m	n,m
614800	Drugi tekući rashodi	5.000,00	720	0	0	0	0	n,m
	<b>V UKUPNO ZA NABAVKU STALNIH SREDSTAVA</b>	<b>75.000,00</b>	<b>8.896,40</b>	<b>3.066,00</b>	<b>12.753,25</b>	<b>4,09</b>	<b>34,46</b>	<b>24,04</b>
821000	Izdaci za nabavku stalnih sredstava	75.000,00	8.896,40	3.066,00	12.753,25	4,09	34,46	24,04
821300	Nabavka opreme	35.000,00	5.000,00	0	12.753,25	0	0	0
821500	Nabavka stalnih sredstava u obliku prava	20.000,00	3.896,40	3.066,00	0	15,33	78,69	n,m
821600	Rekonstrukcija i investicijsko održavanje	20.000,00	0	0	0	0	n,m	n,m
	<b>SVEUKUPNO RASHODI I IZDACI</b>	<b>683.379,36</b>	<b>451.005,74</b>	<b>356.876,86</b>	<b>400.546,29</b>	<b>52,22</b>	<b>79,13</b>	<b>89,1</b>
<b>Organiza</b>	<b>cija=24040008 (Tehnološki fakultet u Tuzli)</b>							
	<b>I UKUPNO TEKUĆI IZDACI</b>	<b>144.446,91</b>	<b>106.255,68</b>	<b>59.181,11</b>	<b>51.617,53</b>	<b>40,97</b>	<b>55,7</b>	<b>114,65</b>
613000	Izdaci za materijal, sitan inventar i usluge	144.446,91	106.255,68	59.181,11	51.617,53	40,97	55,7	114,65
613100	Putni troškovi	15.000,00	11.366,00	7.262,63	1.829,60	48,42	63,9	396,95
613300	Izdaci za komunikaciju i komunalne usluge	1.050,00	250	0	106,82	0	0	0
613400	Nabavka materijala i sitnog inventara	10.600,00	3.543,52	280,8	451,06	2,65	7,92	62,25
613500	Izdaci za usluge prijevoza i goriva	1.050,00	250	0	0	0	0	n,m
613600	Unajmljivanje imovine, opreme i nematerijalne imovine	1.000,00	0	0	0	0	n,m	n,m
613700	Izdaci za tekuće održavanje	10.500,00	5.502,27	2.660,02	2.815,32	25,33	48,34	94,48
613800	Izdaci osiguranja, bankovnih usluga i usl.platnog prometa	2.300,00	1.443,52	803	0	34,91	55,63	n,m
613900	Ugovorene i druge posebne usluge	102.946,91	83.900,37	48.174,66	46.414,73	46,8	57,42	103,79
	<b>II UKUPNO TEKUĆI TRANSFERI</b>	<b>7.000,00</b>	<b>0</b>	<b>0</b>	<b>0</b>	<b>0</b>	<b>n,m</b>	<b>n,m</b>
614000	Tekući transferi i drugi tekući rashodi	7.000,00	0	0	0	0	n,m	n,m
614200	Tekući transferi pojedincima	1.000,00	0	0	0	0	n,m	n,m
614300	Tekući transferi neprofitnim organizacijama	1.000,00	0	0	0	0	n,m	n,m
614800	Drugi tekući rashodi	5.000,00	0	0	0	0	n,m	n,m
	<b>V UKUPNO ZA NABAVKU STALNIH SREDSTAVA</b>	<b>95.392,00</b>	<b>18.142,00</b>	<b>0</b>	<b>3.935,06</b>	<b>0</b>	<b>0</b>	<b>0</b>
821000	Izdaci za nabavku stalnih sredstava	95.392,00	18.142,00	0	3.935,06	0	0	0
821300	Nabavka opreme	73.558,00	16.308,00	0	3.935,06	0	0	0
821500	Nabavka stalnih sredstava u obliku prava	21.834,00	1.834,00	0	0	0	0	n,m
	<b>SVEUKUPNO RASHODI I IZDACI</b>	<b>246.838,91</b>	<b>124.397,68</b>	<b>59.181,11</b>	<b>55.552,59</b>	<b>23,98</b>	<b>47,57</b>	<b>106,53</b>
<b>Organiza</b>	<b>cija=24040009 (Fakultet elektrotehnike u Tuzli)</b>							
	<b>I UKUPNO TEKUĆI IZDACI</b>	<b>184.100,00</b>	<b>44.437,86</b>	<b>32.118,72</b>	<b>45.995,98</b>	<b>17,45</b>	<b>72,28</b>	<b>69,83</b>
613000	Izdaci za materijal, sitan inventar i usluge	184.100,00	44.437,86	32.118,72	45.995,98	17,45	72,28	69,83
613100	Putni troškovi	37.820,00	15.199,86	12.952,54	14.893,96	34,25	85,21	86,97
613300	Izdaci za komunikaciju i komunalne usluge	3.100,00	500	122,85	88,7	3,96	24,57	138,5
613400	Nabavka materijala i sitnog inventara	5.000,00	650	129,2	225,7	2,58	19,88	57,24



613500	Izdaci za usluge prijevoza i goriva	1.000,00	300	0	0	0	0	n,m
613700	Izdaci za tekuće održavanje	3.000,00	408	95,45	367,5	3,18	23,39	25,97
613800	Izdaci osiguranja, bankovnih usluga i usl.platnog prometa	3.080,00	1.080,00	586	256	19,03	54,26	228,91
613900	Ugovorene i druge posebne usluge	131.100,00	26.300,00	18.232,68	30.164,12	13,91	69,33	60,44
	<b>II UKUPNO TEKUĆI TRANSFERI</b>	<b>6.478,00</b>	<b>2.178,00</b>	<b>478</b>	<b>0</b>	<b>7,38</b>	<b>21,95</b>	<b>n,m</b>
614000	Tekući transferi i drugi tekući rashodi	6.478,00	2.178,00	478	0	7,38	21,95	n,m
614300	Tekući transferi neprofitnim organizacijama	1.000,00	0	0	0	0	n,m	n,m
614800	Drugi tekući rashodi	5.478,00	2.178,00	478	0	8,73	21,95	n,m
	<b>V UKUPNO ZA NABAVKU STALNIH SREDSTAVA</b>	<b>60.000,00</b>	<b>0</b>	<b>0</b>	<b>1.090,00</b>	<b>0</b>	<b>n,m</b>	<b>0</b>
821000	Izdaci za nabavku stalnih sredstava	60.000,00	0	0	1.090,00	0	n,m	0
821300	Nabavka opreme	30.000,00	0	0	1.090,00	0	n,m	0
821500	Nabavka stalnih sredstava u obliku prava	30.000,00	0	0	0	0	n,m	n,m
	<b>SVEUKUPNO RASHODI I IZDACI</b>	<b>250.578,00</b>	<b>46.615,86</b>	<b>32.596,72</b>	<b>47.085,98</b>	<b>13,01</b>	<b>69,93</b>	<b>69,23</b>
<b>Organiza</b>	<b>cija=24040010 (Mašinski fakultet u Tuzli)</b>							
	<b>I UKUPNO TEKUĆI IZDACI</b>	<b>180.045,42</b>	<b>33.953,09</b>	<b>21.872,11</b>	<b>27.348,06</b>	<b>12,15</b>	<b>64,42</b>	<b>79,98</b>
613000	Izdaci za materijal, sitan inventar i usluge	180.045,42	33.953,09	21.872,11	27.348,06	12,15	64,42	79,98
613100	Putni troškovi	37.048,65	16.571,78	6.716,90	6.882,86	18,13	40,53	97,59
613300	Izdaci za komunikaciju i komunalne usluge	1.000,00	150	121,55	112,95	12,16	81,03	107,61
613400	Nabavka materijala i sitnog inventara	10.000,00	150	0	907,87	0	0	0
613500	Izdaci za usluge prijevoza i goriva	1.000,00	240	0	0	0	0	n,m
613600	Unajmljivanje imovine, opreme i nematerijalne imovine	3.000,00	0	0	0	0	n,m	n,m
613700	Izdaci za tekuće održavanje	10.000,00	700	0	1.622,52	0	0	0
613800	Izdaci osiguranja, bankovnih usluga i usl.platnog prometa	2.000,00	60	0	20	0	0	0
613900	Ugovorene i druge posebne usluge	115.996,77	16.081,31	15.033,66	17.801,86	12,96	93,49	84,45
	<b>II UKUPNO TEKUĆI TRANSFERI</b>	<b>5.000,00</b>	<b>0</b>	<b>0</b>	<b>4.333,77</b>	<b>0</b>	<b>n,m</b>	<b>0</b>
614000	Tekući transferi i drugi tekući rashodi	5.000,00	0	0	4.333,77	0	n,m	0
614800	Drugi tekući rashodi	5.000,00	0	0	4.333,77	0	n,m	0
	<b>V UKUPNO ZA NABAVKU STALNIH SREDSTAVA</b>	<b>249.500,00</b>	<b>69.490,77</b>	<b>17.973,22</b>	<b>19.244,58</b>	<b>7,2</b>	<b>25,86</b>	<b>93,39</b>
821000	Izdaci za nabavku stalnih sredstava	249.500,00	69.490,77	17.973,22	19.244,58	7,2	25,86	93,39
821300	Nabavka opreme	209.500,00	69.490,77	17.973,22	17.875,50	8,58	25,86	100,55
821500	Nabavka stalnih sredstava u obliku prava	20.000,00	0	0	1.369,08	0	n,m	0
821600	Rekonstrukcija i investicijsko održavanje	20.000,00	0	0	0	0	n,m	n,m
	<b>SVEUKUPNO RASHODI I IZDACI</b>	<b>434.545,42</b>	<b>103.443,86</b>	<b>39.845,33</b>	<b>50.926,41</b>	<b>9,17</b>	<b>38,52</b>	<b>78,24</b>
<b>Organiza</b>	<b>cija=24040012 (Prirodno-matematički fakultet u Tuzli)</b>							
	<b>I UKUPNO TEKUĆI IZDACI</b>	<b>46.500,00</b>	<b>5.223,63</b>	<b>100</b>	<b>184,15</b>	<b>0,22</b>	<b>1,91</b>	<b>54,3</b>
613000	Izdaci za materijal, sitan inventar i usluge	46.500,00	5.223,63	100	184,15	0,22	1,91	54,3
613100	Putni troškovi	11.000,00	1.000,00	0	0	0	0	n,m
613300	Izdaci za komunikaciju i komunalne usluge	1.000,00	100	0	84,15	0	0	0
613400	Nabavka materijala i sitnog inventara	2.000,00	200	0	0	0	0	n,m

613500	Izdaci za usluge prijevoza i goriva	500	100	0	0	0	0	n,m
613700	Izdaci za tekuće održavanje	1.000,00	500	0	0	0	0	n,m
613800	Izdaci osiguranja, bankovnih usluga i usl.platnog prometa	1.000,00	100	0	0	0	0	n,m
613900	Ugovorene i druge posebne usluge	30.000,00	3.223,63	100	100	0,33	3,1	100
	<b>II UKUPNO TEKUĆI TRANSFERI</b>	<b>7.000,00</b>	<b>3.397,17</b>	<b>1.021,15</b>	<b>0</b>	<b>14,59</b>	<b>30,06</b>	<b>n,m</b>
614000	Tekući transferi i drugi tekući rashodi	7.000,00	3.397,17	1.021,15	0	14,59	30,06	n,m
614300	Tekući transferi neprofitnim organizacijama	2.000,00	0	0	0	0	n,m	n,m
614800	Drugi tekući rashodi	5.000,00	3.397,17	1.021,15	0	20,42	30,06	n,m
	<b>V UKUPNO ZA NABAVKU STALNIH SREDSTAVA</b>	<b>20.000,00</b>	<b>0</b>	<b>0</b>	<b>4.548,96</b>	<b>0</b>	<b>n,m</b>	<b>0</b>
821000	Izdaci za nabavku stalnih sredstava	20.000,00	0	0	4.548,96	0	n,m	0
821300	Nabavka opreme	12.000,00	0	0	4.548,96	0	n,m	0
821500	Nabavka stalnih sredstava u obliku prava	8.000,00	0	0	0	0	n,m	n,m
	<b>SVEUKUPNO RASHODI I IZDACI</b>	<b>73.500,00</b>	<b>8.620,80</b>	<b>1.121,15</b>	<b>4.733,11</b>	<b>1,53</b>	<b>13,01</b>	<b>23,69</b>
<b>Organiza</b>	<b>cija=24040013 (Fakultet za tjelesni odgoj i sport u Tuzli)</b>							
	<b>I UKUPNO TEKUĆI IZDACI</b>	<b>26.660,00</b>	<b>12.950,95</b>	<b>4.302,13</b>	<b>8.559,25</b>	<b>16,14</b>	<b>33,22</b>	<b>50,26</b>
613000	Izdaci za materijal, sitan inventar i usluge	26.660,00	12.950,95	4.302,13	8.559,25	16,14	33,22	50,26
613100	Putni troškovi	6.000,00	4.800,00	2.780,13	2.703,20	46,34	57,92	102,85
613300	Izdaci za komunikaciju i komunalne usluge	500	50	0	0	0	0	n,m
613400	Nabavka materijala i sitnog inventara	1.700,00	800	0	799	0	0	0
613500	Izdaci za usluge prijevoza i goriva	1.000,00	209,38	0	0	0	0	n,m
613600	Unajmljivanje imovine, opreme i nematerijalne imovine	1.000,00	500	0	0	0	0	n,m
613700	Izdaci za tekuće održavanje	1.000,00	460	0	0	0	0	n,m
613800	Izdaci osiguranja, bankovnih usluga i usl.platnog prometa	1.000,00	150,49	0	0	0	0	n,m
613900	Ugovorene i druge posebne usluge	14.460,00	5.981,08	1.522,00	5.057,05	10,53	25,45	30,1
	<b>II UKUPNO TEKUĆI TRANSFERI</b>	<b>4.000,00</b>	<b>0</b>	<b>0</b>	<b>0</b>	<b>0</b>	<b>n,m</b>	<b>n,m</b>
614000	Tekući transferi i drugi tekući rashodi	4.000,00	0	0	0	0	n,m	n,m
614300	Tekući transferi neprofitnim organizacijama	1.000,00	0	0	0	0	n,m	n,m
614800	Drugi tekući rashodi	3.000,00	0	0	0	0	n,m	n,m
	<b>V UKUPNO ZA NABAVKU STALNIH SREDSTAVA</b>	<b>15.000,00</b>	<b>0</b>	<b>0</b>	<b>0</b>	<b>0</b>	<b>n,m</b>	<b>n,m</b>
821000	Izdaci za nabavku stalnih sredstava	15.000,00	0	0	0	0	n,m	n,m
821300	Nabavka opreme	10.000,00	0	0	0	0	n,m	n,m
821500	Nabavka stalnih sredstava u obliku prava	5.000,00	0	0	0	0	n,m	n,m
	<b>SVEUKUPNO RASHODI I IZDACI</b>	<b>45.660,00</b>	<b>12.950,95</b>	<b>4.302,13</b>	<b>8.559,25</b>	<b>9,42</b>	<b>33,22</b>	<b>50,26</b>
<b>Organiza</b>	<b>cija=24040019 ( farmaceutski fakultet)</b>							
	<b>I UKUPNO TEKUĆI IZDACI</b>	<b>127.000,00</b>	<b>552,85</b>	<b>0</b>	<b>0</b>	<b>0</b>	<b>0</b>	<b>n,m</b>
613000	Izdaci za materijal, sitan inventar i usluge	127.000,00	552,85	0	0	0	0	n,m
613100	Putni troškovi	60.000,00	552,85	0	0	0	0	n,m
613300	Izdaci za komunikaciju i komunalne usluge	2.000,00	0	0	0	0	n,m	n,m
613400	Nabavka materijala i sitnog inventara	30.000,00	0	0	0	0	n,m	n,m

613500	Izdaci za usluge prijevoza i goriva	5.000,00	0	0	0	0	n,m	n,m
613600	Unajmljivanje imovine, opreme i nematerijalne imovine	2.000,00	0	0	0	0	n,m	n,m
613700	Izdaci za tekuće održavanje	2.000,00	0	0	0	0	n,m	n,m
613800	Izdaci osiguranja, bankovnih usluga i usl.platnog prometa	1.000,00	0	0	0	0	n,m	n,m
613900	Ugovorene i druge posebne usluge	25.000,00	0	0	0	0	n,m	n,m
	<b>II UKUPNO TEKUĆI TRANSFERI</b>	<b>0</b>	<b>0</b>	<b>0</b>	<b>1.500,00</b>	<b>n,m</b>	<b>n,m</b>	<b>0</b>
614000	Tekući transferi i drugi tekući rashodi	0	0	0	1.500,00	n,m	n,m	0
614800	Drugi tekući rashodi	0	0	0	1.500,00	n,m	n,m	0
	<b>V UKUPNO ZA NABAVKU STALNIH SREDSTAVA</b>	<b>100.000,00</b>	<b>0</b>	<b>0</b>	<b>0</b>	<b>0</b>	<b>n,m</b>	<b>n,m</b>
821000	Izdaci za nabavku stalnih sredstava	100.000,00	0	0	0	0	n,m	n,m
821300	Nabavka opreme	40.000,00	0	0	0	0	n,m	n,m
821500	Nabavka stalnih sredstava u obliku prava	20.000,00	0	0	0	0	n,m	n,m
821600	Rekonstrukcija i investicijsko održavanje	40.000,00	0	0	0	0	n,m	n,m
	<b>SVEUKUPNO RASHODI I IZDACI</b>	<b>227.000,00</b>	<b>552,85</b>	<b>0</b>	<b>1.500,00</b>	<b>0</b>	<b>0</b>	<b>0</b>
<b>Organiza</b>	<b>cija=24040020 (Pravni fakultet Tuzla)</b>							
	<b>I UKUPNO TEKUĆI IZDACI</b>	<b>48.789,08</b>	<b>8.169,07</b>	<b>7.568,07</b>	<b>0</b>	<b>15,51</b>	<b>92,64</b>	<b>n,m</b>
613000	Izdaci za materijal, sitan inventar i usluge	48.789,08	8.169,07	7.568,07	0	15,51	92,64	n,m
613100	Putni troškovi	15.000,00	601	0	0	0	0	n,m
613300	Izdaci za komunikaciju i komunalne usluge	300	0	0	0	0	n,m	n,m
613400	Nabavka materijala i sitnog inventara	1.000,00	0	0	0	0	n,m	n,m
613700	Izdaci za tekuće održavanje	600	0	0	0	0	n,m	n,m
613800	Izdaci osiguranja, bankovnih usluga i usl.platnog prometa	600	0	0	0	0	n,m	n,m
613900	Ugovorene i druge posebne usluge	31.289,08	7.568,07	7.568,07	0	24,19	100	n,m
	<b>SVEUKUPNO RASHODI I IZDACI</b>	<b>48.789,08</b>	<b>8.169,07</b>	<b>7.568,07</b>	<b>0</b>	<b>15,51</b>	<b>92,64</b>	<b>n,m</b>
<b>Organiza</b>	<b>cija=24050001 (JU Narodna i univerzitetska biblioteka Tuzla)</b>							
	<b>I UKUPNO TEKUĆI IZDACI</b>	<b>638.757,00</b>	<b>638.757,00</b>	<b>624.363,76</b>	<b>611.488,18</b>	<b>97,75</b>	<b>97,75</b>	<b>102,11</b>
611000	Plaće i naknade troškova zaposlenih	585.182,00	585.182,00	572.265,23	558.879,61	97,79	97,79	102,4
611100	Bruto plaće i naknade	494.000,00	494.000,00	481.125,03	485.942,61	97,39	97,39	99,01
611200	Naknade troškova zaposlenih	91.182,00	91.182,00	91.140,20	72.937,00	99,95	99,95	124,96
612000	Doprinosi poslodavca i ostali doprinosi	51.925,00	51.925,00	50.537,25	51.023,96	97,33	97,33	99,05
612100	Doprinosi poslodavca	51.925,00	51.925,00	50.537,25	51.023,96	97,33	97,33	99,05
613000	Izdaci za materijal, sitan inventar i usluge	1.650,00	1.650,00	1.561,28	1.584,61	94,62	94,62	98,53
613900	Ugovorene i druge posebne usluge	1.650,00	1.650,00	1.561,28	1.584,61	94,62	94,62	98,53
	<b>SVEUKUPNO RASHODI I IZDACI</b>	<b>638.757,00</b>	<b>638.757,00</b>	<b>624.363,76</b>	<b>611.488,18</b>	<b>97,75</b>	<b>97,75</b>	<b>102,11</b>
<b>Organiza</b>	<b>cija=24050002 (Muzej Istočne Bosne)</b>							
	<b>I UKUPNO TEKUĆI IZDACI</b>	<b>181.501,00</b>	<b>184.200,76</b>	<b>172.582,15</b>	<b>149.278,28</b>	<b>95,09</b>	<b>93,69</b>	<b>115,61</b>
611000	Plaće i naknade troškova zaposlenih	126.162,00	126.162,00	120.873,45	108.897,97	95,81	95,81	111
611100	Bruto plaće i naknade	109.000,00	109.000,00	107.653,45	95.071,97	98,76	98,76	113,23
611200	Naknade troškova zaposlenih	17.162,00	17.162,00	13.220,00	13.826,00	77,03	77,03	95,62

612000	Doprinosi poslodavca i ostali doprinosi	11.700,00	11.700,00	11.303,65	9.982,55	96,61	96,61	113,23
612100	Doprinosi poslodavca	11.700,00	11.700,00	11.303,65	9.982,55	96,61	96,61	113,23
613000	Izdaci za materijal, sitan inventar i usluge	43.639,00	46.338,76	40.405,05	30.397,76	92,59	87,19	132,92
613100	Putni troškovi	900	900	740	388	82,22	82,22	190,72
613200	Izdaci za energiju	3.200,00	3.200,00	3.031,98	3.214,14	94,75	94,75	94,33
613300	Izdaci za komunikaciju i komunalne usluge	4.000,00	4.000,00	4.000,00	3.711,21	100	100	107,78
613400	Nabavka materijala i sitnog inventara	1.000,00	1.000,00	938,15	763,35	93,82	93,82	122,9
613500	Izdaci za usluge prijevoza i goriva	550	550	269,81	404,82	49,06	49,06	66,65
613600	Unajmljivanje imovine, opreme i nematerijalne imovine	6.860,00	6.860,00	6.852,60	6.852,60	99,89	99,89	100
613700	Izdaci za tekuće održavanje	13.233,00	13.932,76	13.464,83	5.766,97	101,75	96,64	233,48
613800	Izdaci osiguranja, bankovnih usluga i usl.platnog prometa	526	526	305,58	305,58	58,1	58,1	100
613900	Ugovorene i druge posebne usluge	13.370,00	15.370,00	10.802,10	8.991,09	80,79	70,28	120,14
	<b>V UKUPNO ZA NABAVKU STALNIH SREDSTAVA</b>	<b>900</b>	<b>900</b>	<b>831,87</b>	<b>0</b>	<b>92,43</b>	<b>92,43</b>	<b>n,m</b>
821000	Izdaci za nabavku stalnih sredstava	900	900	831,87	0	92,43	92,43	n,m
821300	Nabavka opreme	900	900	831,87	0	92,43	92,43	n,m
	<b>SVEUKUPNO RASHODI I IZDACI</b>	<b>182.401,00</b>	<b>185.100,76</b>	<b>173.414,02</b>	<b>149.278,28</b>	<b>95,07</b>	<b>93,69</b>	<b>116,17</b>
<b>Organiza</b>	<b>cija=24050003 (Arhiv Tuzlanskog kantona)</b>							
	<b>I UKUPNO TEKUĆI IZDACI</b>	<b>390.314,00</b>	<b>334.726,84</b>	<b>311.115,63</b>	<b>272.900,57</b>	<b>79,71</b>	<b>92,95</b>	<b>114</b>
611000	Plaće i naknade troškova zaposlenih	262.072,00	240.861,00	227.879,93	203.073,27	86,95	94,61	112,22
611100	Bruto plaće i naknade	215.791,00	197.240,00	194.464,13	171.612,57	90,12	98,59	113,32
611200	Naknade troškova zaposlenih	46.281,00	43.621,00	33.415,80	31.460,70	72,2	76,6	106,21
612000	Doprinosi poslodavca i ostali doprinosi	23.250,00	21.251,00	20.641,73	18.874,12	88,78	97,13	109,37
612100	Doprinosi poslodavca	23.250,00	21.251,00	20.641,73	18.874,12	88,78	97,13	109,37
613000	Izdaci za materijal, sitan inventar i usluge	104.992,00	72.614,84	62.593,97	50.953,18	59,62	86,2	122,85
613100	Putni troškovi	3.500,00	2.380,00	1.712,30	1.347,00	48,92	71,95	127,12
613200	Izdaci za energiju	14.000,00	13.000,00	10.863,03	11.059,11	77,59	83,56	98,23
613300	Izdaci za komunikaciju i komunalne usluge	7.500,00	7.200,00	6.467,54	6.155,79	86,23	89,83	105,06
613400	Nabavka materijala i sitnog inventara	4.000,00	2.820,00	2.258,49	1.648,71	56,46	80,09	136,99
613500	Izdaci za usluge prijevoza i goriva	4.900,00	2.865,00	2.333,77	1.970,99	47,63	81,46	118,41
613700	Izdaci za tekuće održavanje	4.500,00	3.285,00	2.758,77	2.188,61	61,31	83,98	126,05
613800	Izdaci osiguranja, bankovnih usluga i usl.platnog prometa	2.432,00	1.282,00	1.104,05	992,06	45,4	86,12	111,29
613900	Ugovorene i druge posebne usluge	64.160,00	39.782,84	35.096,02	25.590,91	54,7	88,22	137,14
	<b>II UKUPNO TEKUĆI TRANSFERI</b>	<b>1.000,00</b>	<b>800</b>	<b>800</b>	<b>0</b>	<b>80</b>	<b>100</b>	<b>n,m</b>
614000	Tekući transferi i drugi tekući rashodi	1.000,00	800	800	0	80	100	n,m
614800	Drugi tekući rashodi	1.000,00	800	800	0	80	100	n,m
	<b>V UKUPNO ZA NABAVKU STALNIH SREDSTAVA</b>	<b>63.500,00</b>	<b>28.750,00</b>	<b>27.907,30</b>	<b>50.405,59</b>	<b>43,95</b>	<b>97,07</b>	<b>55,37</b>
821000	Izdaci za nabavku stalnih sredstava	63.500,00	28.750,00	27.907,30	50.405,59	43,95	97,07	55,37
821300	Nabavka opreme	54.500,00	25.250,00	24.636,57	50.405,59	45,2	97,57	48,88
821500	Nabavka stalnih sredstava u obliku prava	9.000,00	3.500,00	3.270,73	0	36,34	93,45	n,m

	<b>SVEUKUPNO RASHODI I IZDACI</b>	<b>454.814,00</b>	<b>364.276,84</b>	<b>339.822,93</b>	<b>323.306,16</b>	<b>74,72</b>	<b>93,29</b>	<b>105,11</b>
<b>Organiza</b>	<b><u>cija=24050004 (Narodno pozorište Tuzla)</u></b>							
	<b>I UKUPNO TEKUĆI IZDACI</b>	<b>893.148,00</b>	<b>893.148,00</b>	<b>879.689,73</b>	<b>939.165,73</b>	<b>98,49</b>	<b>98,49</b>	<b>93,67</b>
611000	Plaće i naknade troškova zaposlenih	818.456,00	818.456,00	806.518,98	861.489,99	98,54	98,54	93,62
611100	Bruto plaće i naknade	677.065,00	677.065,00	672.223,41	715.837,41	99,28	99,28	93,91
611200	Naknade troškova zaposlenih	141.391,00	141.391,00	134.295,57	145.652,58	94,98	94,98	92,2
612000	Doprinosi poslodavca i ostali doprinosi	72.332,00	72.332,00	70.961,96	75.331,79	98,11	98,11	94,2
612100	Doprinosi poslodavca	72.332,00	72.332,00	70.961,96	75.331,79	98,11	98,11	94,2
613000	Izdaci za materijal, sitan inventar i usluge	2.360,00	2.360,00	2.208,79	2.343,95	93,59	93,59	94,23
613900	Ugovorene i druge posebne usluge	2.360,00	2.360,00	2.208,79	2.343,95	93,59	93,59	94,23
	<b>SVEUKUPNO RASHODI I IZDACI</b>	<b>893.148,00</b>	<b>893.148,00</b>	<b>879.689,73</b>	<b>939.165,73</b>	<b>98,49</b>	<b>98,49</b>	<b>93,67</b>
<b>Organiza</b>	<b><u>cija=24050005 (BKC)</u></b>							
	<b>I UKUPNO TEKUĆI IZDACI</b>	<b>651.494,00</b>	<b>576.828,40</b>	<b>550.692,37</b>	<b>549.080,94</b>	<b>84,53</b>	<b>95,47</b>	<b>100,29</b>
611000	Plaće i naknade troškova zaposlenih	331.829,00	331.829,00	312.103,94	307.103,31	94,06	94,06	101,63
611100	Bruto plaće i naknade	283.000,00	283.000,00	267.873,94	253.484,31	94,66	94,66	105,68
611200	Naknade troškova zaposlenih	48.829,00	48.829,00	44.230,00	53.619,00	90,58	90,58	82,49
612000	Doprinosi poslodavca i ostali doprinosi	29.715,00	29.715,00	28.151,65	27.207,34	94,74	94,74	103,47
612100	Doprinosi poslodavca	29.715,00	29.715,00	28.151,65	27.207,34	94,74	94,74	103,47
613000	Izdaci za materijal, sitan inventar i usluge	289.950,00	215.284,40	210.436,78	214.770,29	72,58	97,75	97,98
613100	Putni troškovi	700	0	0	0	0	n,m	n,m
613200	Izdaci za energiju	84.000,00	84.000,00	83.930,50	78.606,60	99,92	99,92	106,77
613300	Izdaci za komunikaciju i komunalne usluge	26.500,00	26.000,00	24.442,46	24.811,59	92,24	94,01	98,51
613400	Nabavka materijala i sitnog inventara	15.400,00	7.110,60	6.521,09	9.299,00	42,34	91,71	70,13
613500	Izdaci za usluge prijevoza i goriva	2.700,00	1.350,00	506,37	1.507,64	18,75	37,51	33,59
613600	Unajmljivanje imovine, opreme i nematerijalne imovine	1.500,00	0	0	0	0	n,m	n,m
613700	Izdaci za tekuće održavanje	15.100,00	12.597,80	12.284,38	13.005,60	81,35	97,51	94,45
613800	Izdaci osiguranja, bankovnih usluga i usl.platnog prometa	2.500,00	2.419,80	2.041,00	1.743,00	81,64	84,35	117,1
613900	Ugovorene i druge posebne usluge	141.550,00	81.806,20	80.710,98	85.796,86	57,02	98,66	94,07
	<b>V UKUPNO ZA NABAVKU STALNIH SREDSTAVA</b>	<b>28.000,00</b>	<b>27.000,00</b>	<b>26.492,53</b>	<b>37.825,63</b>	<b>94,62</b>	<b>98,12</b>	<b>70,04</b>
821000	Izdaci za nabavku stalnih sredstava	28.000,00	27.000,00	26.492,53	37.825,63	94,62	98,12	70,04
821300	Nabavka opreme	5.000,00	4.000,00	3.992,50	27.852,73	79,85	99,81	14,33
821600	Rekonstrukcija i investicijsko održavanje	23.000,00	23.000,00	22.500,03	9.972,90	97,83	97,83	225,61
	<b>SVEUKUPNO RASHODI I IZDACI</b>	<b>679.494,00</b>	<b>603.828,40</b>	<b>577.184,90</b>	<b>586.906,57</b>	<b>84,94</b>	<b>95,59</b>	<b>98,34</b>
<b>Organiza</b>	<b><u>cija=24050006 (Zavod za zaštitu kulturnog naslijeđa Tuzla)</u></b>							
	<b>I UKUPNO TEKUĆI IZDACI</b>	<b>126.644,00</b>	<b>124.344,00</b>	<b>110.280,89</b>	<b>100.166,55</b>	<b>87,08</b>	<b>88,69</b>	<b>110,1</b>
611000	Plaće i naknade troškova zaposlenih	82.670,00	82.670,00	71.969,31	61.153,25	87,06	87,06	117,69
611100	Bruto plaće i naknade	64.300,00	64.300,00	58.309,31	54.239,25	90,68	90,68	107,5
611200	Naknade troškova zaposlenih	18.370,00	18.370,00	13.660,00	6.914,00	74,36	74,36	197,57
612000	Doprinosi poslodavca i ostali doprinosi	6.795,00	6.795,00	6.138,15	6.222,54	90,33	90,33	98,64

612100	Doprinosi poslodavca	6.795,00	6.795,00	6.138,15	6.222,54	90,33	90,33	98,64
613000	Izdaci za materijal, sitan inventar i usluge	37.179,00	34.879,00	32.173,43	32.790,76	86,54	92,24	98,12
613100	Putni troškovi	3.400,00	2.100,00	1.969,72	1.674,50	57,93	93,8	117,63
613200	Izdaci za energiju	0	0	0	467,49	n,m	n,m	0
613300	Izdaci za komunikaciju i komunalne usluge	3.180,00	3.180,00	2.387,76	2.550,41	75,09	75,09	93,62
613400	Nabavka materijala i sitnog inventara	1.700,00	1.200,00	526,06	929,95	30,94	43,84	56,57
613700	Izdaci za tekuće održavanje	2.080,00	1.580,00	660	0	31,73	41,77	n,m
613800	Izdaci osiguranja, bankovnih usluga i usl.platnog prometa	650	650	475	650	73,08	73,08	73,08
613900	Ugovorene i druge posebne usluge	26.169,00	26.169,00	26.154,89	26.518,41	99,95	99,95	98,63
	<b>SVEUKUPNO RASHODI I IZDACI</b>	<b>126.644,00</b>	<b>124.344,00</b>	<b>110.280,89</b>	<b>100.166,55</b>	<b>87,08</b>	<b>88,69</b>	<b>110,1</b>
<b>Organiza</b>	<b>cija=24050007 (Galerija portreta Tuzla)</b>							
	<b>I UKUPNO TEKUĆI IZDACI</b>	<b>86.099,00</b>	<b>86.099,00</b>	<b>79.790,04</b>	<b>84.671,54</b>	<b>92,67</b>	<b>92,67</b>	<b>94,23</b>
611000	Plaće i naknade troškova zaposlenih	78.429,00	78.429,00	72.304,24	77.552,35	92,19	92,19	93,23
611100	Bruto plaće i naknade	66.359,00	66.359,00	62.492,90	61.601,55	94,17	94,17	101,45
611200	Naknade troškova zaposlenih	12.070,00	12.070,00	9.811,34	15.950,80	81,29	81,29	61,51
612000	Doprinosi poslodavca i ostali doprinosi	7.430,00	7.430,00	7.260,86	6.905,24	97,72	97,72	105,15
612100	Doprinosi poslodavca	7.430,00	7.430,00	7.260,86	6.905,24	97,72	97,72	105,15
613000	Izdaci za materijal, sitan inventar i usluge	240	240	224,94	213,95	93,73	93,73	105,14
613900	Ugovorene i druge posebne usluge	240	240	224,94	213,95	93,73	93,73	105,14
	<b>SVEUKUPNO RASHODI I IZDACI</b>	<b>86.099,00</b>	<b>86.099,00</b>	<b>79.790,04</b>	<b>84.671,54</b>	<b>92,67</b>	<b>92,67</b>	<b>94,23</b>
<b>Organiza</b>	<b>cija=24050010 (JU Specijalna biblioteka "Behram-Beg" Tuzla)</b>							
	<b>I UKUPNO TEKUĆI IZDACI</b>	<b>112.436,00</b>	<b>50.000,00</b>	<b>48.246,75</b>	<b>61.445,35</b>	<b>42,91</b>	<b>96,49</b>	<b>78,52</b>
611000	Plaće i naknade troškova zaposlenih	45.308,00	45.308,00	44.025,67	56.275,64	97,17	97,17	78,23
611100	Bruto plaće i naknade	39.830,00	39.830,00	38.964,67	47.751,64	97,83	97,83	81,6
611200	Naknade troškova zaposlenih	5.478,00	5.478,00	5.061,00	8.524,00	92,39	92,39	59,37
612000	Doprinosi poslodavca i ostali doprinosi	4.520,00	4.520,00	4.091,24	5.013,91	90,51	90,51	81,6
612100	Doprinosi poslodavca	4.520,00	4.520,00	4.091,24	5.013,91	90,51	90,51	81,6
613000	Izdaci za materijal, sitan inventar i usluge	62.608,00	172	129,84	155,8	0,21	75,49	83,34
613100	Putni troškovi	800	0	0	0	0	n,m	n,m
613300	Izdaci za komunikaciju i komunalne usluge	50	0	0	0	0	n,m	n,m
613400	Nabavka materijala i sitnog inventara	3.250,00	0	0	0	0	n,m	n,m
613500	Izdaci za usluge prijevoza i goriva	500	0	0	0	0	n,m	n,m
613600	Unajmljivanje imovine, opreme i nematerijalne imovine	500	0	0	0	0	n,m	n,m
613700	Izdaci za tekuće održavanje	26.000,00	0	0	0	0	n,m	n,m
613800	Izdaci osiguranja, bankovnih usluga i usl.platnog prometa	200	0	0	0	0	n,m	n,m
613900	Ugovorene i druge posebne usluge	31.308,00	172	129,84	155,8	0,41	75,49	83,34
	<b>V UKUPNO ZA NABAVKU STALNIH SREDSTAVA</b>	<b>14.000,00</b>	<b>0</b>	<b>0</b>	<b>0</b>	<b>0</b>	<b>n,m</b>	<b>n,m</b>
821000	Izdaci za nabavku stalnih sredstava	14.000,00	0	0	0	0	n,m	n,m
821300	Nabavka opreme	7.000,00	0	0	0	0	n,m	n,m

821400	Nabavka ostalih stalnih sredstava	7.000,00	0	0	0	0	n,m	n,m
	<b>SVEUKUPNO RASHODI I IZDACI</b>	<b>126.436,00</b>	<b>50.000,00</b>	<b>48.246,75</b>	<b>61.445,35</b>	<b>38,16</b>	<b>96,49</b>	<b>78,52</b>
<b>Organiza</b>	<b>cija=26010001 (Kantonalna uprava civilne zastite)</b>							
	<b>I UKUPNO TEKUĆI IZDACI</b>	<b>544.959,00</b>	<b>539.959,00</b>	<b>518.234,06</b>	<b>521.890,66</b>	<b>95,1</b>	<b>95,98</b>	<b>99,3</b>
611000	Plaće i naknade troškova zaposlenih	407.790,00	407.790,00	392.468,26	395.835,48	96,24	96,24	99,15
611100	Bruto plaće i naknade	365.000,00	365.000,00	355.834,26	348.157,48	97,49	97,49	102,2
611200	Naknade troškova zaposlenih	42.790,00	42.790,00	36.634,00	47.678,00	85,61	85,61	76,84
612000	Doprinosi poslodavca i ostali doprinosi	38.400,00	38.400,00	38.397,22	37.450,36	99,99	99,99	102,53
612100	Doprinosi poslodavca	38.400,00	38.400,00	38.397,22	37.450,36	99,99	99,99	102,53
613000	Izdaci za materijal, sitan inventar i usluge	98.769,00	93.769,00	87.368,58	88.604,82	88,46	93,17	98,6
613100	Putni troškovi	860	860	857,5	563,6	99,71	99,71	152,15
613200	Izdaci za energiju	16.100,00	16.100,00	13.999,40	13.100,00	86,95	86,95	106,87
613300	Izdaci za komunikaciju i komunalne usluge	8.700,00	8.700,00	8.168,39	8.738,51	93,89	93,89	93,48
613400	Nabavka materijala i sitnog inventara	4.000,00	4.000,00	3.317,42	3.887,33	82,94	82,94	85,34
613500	Izdaci za usluge prijevoza i goriva	4.500,00	4.500,00	3.937,31	4.151,50	87,5	87,5	94,84
613600	Unajmljivanje imovine, opreme i nematerijalne imovine	43.950,00	43.950,00	43.524,00	48.438,00	99,03	99,03	89,86
613700	Izdaci za tekuće održavanje	4.315,00	4.315,00	3.950,10	3.905,12	91,54	91,54	101,15
613800	Izdaci osiguranja, bankovnih usluga i usl.platnog prometa	2.164,00	2.164,00	957,22	1.187,31	44,23	44,23	80,62
613900	Ugovorene i druge posebne usluge	14.180,00	9.180,00	8.657,24	4.633,45	61,05	94,31	186,84
	<b>II UKUPNO TEKUĆI TRANSFERI</b>	<b>312.000,00</b>	<b>296.000,00</b>	<b>292.994,00</b>	<b>1.244.500,00</b>	<b>93,91</b>	<b>98,98</b>	<b>23,54</b>
614000	Tekući transferi i drugi tekući rashodi	312.000,00	296.000,00	292.994,00	1.244.500,00	93,91	98,98	23,54
614100	Tekući transferi drugim nivoima vlasti	297.000,00	295.000,00	292.994,00	1.169.500,00	98,65	99,32	25,05
614300	Tekući transferi neprofitnim organizacijama	10.000,00	0	0	0	0	n,m	n,m
614400	Subvencije javnim preduzećima	0	0	0	75.000,00	n,m	n,m	0
614800	Drugi tekući rashodi	5.000,00	1.000,00	0	0	0	0	n,m
	<b>III UKUPNO KAPITALNI TRANSFERI</b>	<b>35.000,00</b>	<b>0</b>	<b>0</b>	<b>0</b>	<b>0</b>	<b>n,m</b>	<b>n,m</b>
615000	Kapitalni transferi	35.000,00	0	0	0	0	n,m	n,m
615100	Kapitalni transferi drugim nivoima vlasti	30.000,00	0	0	0	0	n,m	n,m
615300	Kapitalni transferi neprofitnim organizacijama	5.000,00	0	0	0	0	n,m	n,m
	<b>V UKUPNO ZA NABAVKU STALNIH SREDSTAVA</b>	<b>40.000,00</b>	<b>0</b>	<b>0</b>	<b>0</b>	<b>0</b>	<b>n,m</b>	<b>n,m</b>
821000	Izdaci za nabavku stalnih sredstava	40.000,00	0	0	0	0	n,m	n,m
821300	Nabavka opreme	20.000,00	0	0	0	0	n,m	n,m
821400	Nabavka ostalih stalnih sredstava	5.000,00	0	0	0	0	n,m	n,m
821500	Nabavka stalnih sredstava u obliku prava	5.000,00	0	0	0	0	n,m	n,m
821600	Rekonstrukcija i investicijsko održavanje	10.000,00	0	0	0	0	n,m	n,m
	<b>SVEUKUPNO RASHODI I IZDACI</b>	<b>931.959,00</b>	<b>835.959,00</b>	<b>811.228,06</b>	<b>1.766.390,66</b>	<b>87,05</b>	<b>97,04</b>	<b>45,93</b>
<b>Organiza</b>	<b>cija=26010002 (Posebna naknada za zaštitu od prirodnih i drugih nesreća)</b>							
	<b>I UKUPNO TEKUĆI IZDACI</b>	<b>100.000,00</b>	<b>500</b>	<b>374,4</b>	<b>32.318,93</b>	<b>0,37</b>	<b>74,88</b>	<b>1,16</b>
613000	Izdaci za materijal, sitan inventar i usluge	100.000,00	500	374,4	32.318,93	0,37	74,88	1,16

613100	Putni troškovi	5.000,00	0	0	0	0	n,m	n,m
613400	Nabavka materijala i sitnog inventara	20.000,00	0	0	1.571,72	0	n,m	0
613500	Izdaci za usluge prijevoza i goriva	15.000,00	0	0	11.748,00	0	n,m	0
613600	Unajmljivanje imovine, opreme i nematerijalne imovine	10.000,00	0	0	16.000,00	0	n,m	0
613700	Izdaci za tekuće održavanje	5.000,00	500	374,4	0	7,49	74,88	n,m
613900	Ugovorene i druge posebne usluge	45.000,00	0	0	2.999,21	0	n,m	0
	<b>II UKUPNO TEKUĆI TRANSFERI</b>	<b>1.950.000,00</b>	<b>598.420,00</b>	<b>597.439,10</b>	<b>1.982.375,53</b>	<b>30,64</b>	<b>99,84</b>	<b>30,14</b>
614000	Tekući transferi i drugi tekući rashodi	1.950.000,00	598.420,00	597.439,10	1.982.375,53	30,64	99,84	30,14
614100	Tekući transferi drugim nivoima vlasti	1.800.000,00	560.000,00	559.999,98	1.970.000,00	31,11	100	28,43
614200	Tekući transferi pojedincima	30.000,00	0	0	0	0	n,m	n,m
614300	Tekući transferi neprofitnim organizacijama	110.000,00	37.420,00	37.395,00	11.975,00	34	99,93	312,28
614800	Drugi tekući rashodi	10.000,00	1.000,00	44,12	400,53	0,44	4,41	11,02
	<b>III UKUPNO KAPITALNI TRANSFERI</b>	<b>150.000,00</b>	<b>20.000,00</b>	<b>10.000,00</b>	<b>10.000,00</b>	<b>6,67</b>	<b>50</b>	<b>100</b>
615000	Kapitalni transferi	150.000,00	20.000,00	10.000,00	10.000,00	6,67	50	100
615100	Kapitalni transferi drugim nivoima vlasti	120.000,00	0	0	0	0	n,m	n,m
615300	Kapitalni transferi neprofitnim organizacijama	10.000,00	10.000,00	0	0	0	0	n,m
615400	Kapitalni transferi javnim preduzećima	10.000,00	10.000,00	10.000,00	10.000,00	100	100	100
615500	Kapitalni transferi privatnim preduzećima i poduzetnicima	10.000,00	0	0	0	0	n,m	n,m
	<b>V UKUPNO ZA NABAVKU STALNIH SREDSTAVA</b>	<b>300.000,00</b>	<b>3.000,00</b>	<b>2.023,63</b>	<b>2.170,88</b>	<b>0,67</b>	<b>67,45</b>	<b>93,22</b>
821000	Izdaci za nabavku stalnih sredstava	300.000,00	3.000,00	2.023,63	2.170,88	0,67	67,45	93,22
821300	Nabavka opreme	100.000,00	3.000,00	2.023,63	1.170,88	2,02	67,45	172,83
821400	Nabavka ostalih stalnih sredstava	100.000,00	0	0	0	0	n,m	n,m
821500	Nabavka stalnih sredstava u obliku prava	50.000,00	0	0	1.000,00	0	n,m	0
821600	Rekonstrukcija i investicijsko održavanje	50.000,00	0	0	0	0	n,m	n,m
	<b>SVEUKUPNO RASHODI I IZDACI</b>	<b>2.500.000,00</b>	<b>621.920,00</b>	<b>609.837,13</b>	<b>2.026.865,34</b>	<b>24,39</b>	<b>98,06</b>	<b>30,09</b>
<b>Organiza</b>	<b>cija=27010001 (Kantonalne robne rezerve)</b>							
	<b>I UKUPNO TEKUĆI IZDACI</b>	<b>133.305,00</b>	<b>133.305,00</b>	<b>111.481,56</b>	<b>126.500,06</b>	<b>83,63</b>	<b>83,63</b>	<b>88,13</b>
611000	Plaće i naknade troškova zaposlenih	76.405,00	76.405,00	68.581,64	70.333,09	89,76	89,76	97,51
611100	Bruto plaće i naknade	60.000,00	60.000,00	54.594,04	60.152,29	90,99	90,99	90,76
611200	Naknade troškova zaposlenih	16.405,00	16.405,00	13.987,60	10.180,80	85,26	85,26	137,39
612000	Doprinosi poslodavca i ostali doprinosi	6.300,00	6.300,00	5.732,39	6.315,96	90,99	90,99	90,76
612100	Doprinosi poslodavca	6.300,00	6.300,00	5.732,39	6.315,96	90,99	90,99	90,76
613000	Izdaci za materijal, sitan inventar i usluge	50.600,00	50.600,00	37.167,53	49.851,01	73,45	73,45	74,56
613100	Putni troškovi	245	245	223	116,5	91,02	91,02	191,42
613200	Izdaci za energiju	3.100,00	3.100,00	1.879,49	2.498,32	60,63	60,63	75,23
613300	Izdaci za komunikaciju i komunalne usluge	3.500,00	3.500,00	3.031,64	3.499,48	86,62	86,62	86,63
613400	Nabavka materijala i sitnog inventara	750	750	308,52	747,56	41,14	41,14	41,27
613500	Izdaci za usluge prijevoza i goriva	2.205,00	2.205,00	1.309,39	2.252,72	59,38	59,38	58,12
613600	Unajmljivanje imovine, opreme i nematerijalne imovine	38.000,00	38.000,00	27.828,00	38.050,76	73,23	73,23	73,13



613700	Izdaci za tekuće održavanje	1.000,00	1.000,00	996,66	997,35	99,67	99,67	99,93
613800	Izdaci osiguranja, bankovnih usluga i usl.platnog prometa	360	360	319,23	331,29	88,68	88,68	96,36
613900	Ugovorene i druge posebne usluge	1.440,00	1.440,00	1.271,60	1.357,03	88,31	88,31	93,7
	<b>SVEUKUPNO RASHODI I IZDACI</b>	<b>133.305,00</b>	<b>133.305,00</b>	<b>111.481,56</b>	<b>126.500,06</b>	<b>83,63</b>	<b>83,63</b>	<b>88,13</b>
<b>Organiza</b>	<b>cija=29010001 (Kantonalna uprava za inspeksijske poslove)</b>							
	<b>I UKUPNO TEKUĆI IZDACI</b>	<b>3.569.911,27</b>	<b>3.554.066,37</b>	<b>3.411.215,78</b>	<b>3.467.516,01</b>	<b>95,55</b>	<b>95,98</b>	<b>98,38</b>
611000	Plaće i naknade troškova zaposlenih	2.581.055,00	2.581.055,00	2.542.564,02	2.505.387,45	98,51	98,51	101,48
611100	Bruto plaće i naknade	2.298.800,00	2.298.800,00	2.284.893,87	2.219.431,31	99,4	99,4	102,95
611200	Naknade troškova zaposlenih	282.255,00	282.255,00	257.670,15	285.956,14	91,29	91,29	90,11
612000	Doprinosi poslodavca i ostali doprinosi	246.500,00	246.500,00	241.907,16	234.476,69	98,14	98,14	103,17
612100	Doprinosi poslodavca	246.500,00	246.500,00	241.907,16	234.476,69	98,14	98,14	103,17
613000	Izdaci za materijal, sitan inventar i usluge	742.356,27	726.511,37	626.744,60	727.651,87	84,43	86,27	86,13
613100	Putni troškovi	7.000,00	5.000,00	2.912,25	2.954,80	41,6	58,25	98,56
613200	Izdaci za energiju	63.000,00	63.000,00	62.883,00	61.939,42	99,81	99,81	101,52
613300	Izdaci za komunikaciju i komunalne usluge	49.300,00	49.300,00	49.300,00	42.428,59	100	100	116,2
613400	Nabavka materijala i sitnog inventara	59.000,00	55.000,00	45.466,40	42.378,36	77,06	82,67	107,29
613500	Izdaci za usluge prijevoza i goriva	149.000,00	147.000,00	105.185,06	165.994,20	70,59	71,55	63,37
613600	Unajmljivanje imovine, opreme i nematerijalne imovine	236.111,27	236.111,27	227.304,36	282.710,97	96,27	96,27	80,4
613700	Izdaci za tekuće održavanje	66.000,00	65.000,00	44.009,38	64.850,49	66,68	67,71	67,86
613800	Izdaci osiguranja, bankovnih usluga i usl.platnog prometa	15.230,00	15.230,00	12.848,84	14.227,34	84,37	84,37	90,31
613900	Ugovorene i druge posebne usluge	97.715,00	90.870,10	76.835,31	50.167,70	78,63	84,56	153,16
	<b>II UKUPNO TEKUĆI TRANSFERI</b>	<b>1.000,00</b>	<b>0</b>	<b>0</b>	<b>0</b>	<b>0</b>	<b>n,m</b>	<b>n,m</b>
614000	Tekući transferi i drugi tekući rashodi	1.000,00	0	0	0	0	n,m	n,m
614800	Drugi tekući rashodi	1.000,00	0	0	0	0	n,m	n,m
	<b>V UKUPNO ZA NABAVKU STALNIH SREDSTAVA</b>	<b>48.000,00</b>	<b>5.000,00</b>	<b>4.998,24</b>	<b>24.709,50</b>	<b>10,41</b>	<b>99,96</b>	<b>20,23</b>
821000	Izdaci za nabavku stalnih sredstava	48.000,00	5.000,00	4.998,24	24.709,50	10,41	99,96	20,23
821300	Nabavka opreme	45.000,00	5.000,00	4.998,24	24.709,50	11,11	99,96	20,23
821500	Nabavka stalnih sredstava u obliku prava	3.000,00	0	0	0	0	n,m	n,m
	<b>SVEUKUPNO RASHODI I IZDACI</b>	<b>3.618.911,27</b>	<b>3.559.066,37</b>	<b>3.416.214,02</b>	<b>3.492.225,51</b>	<b>94,4</b>	<b>95,99</b>	<b>97,82</b>
<b>Organiza</b>	<b>cija=30010001 (Pedagoski zavod Tuzlanskog kantona)</b>							
	<b>I UKUPNO TEKUĆI IZDACI</b>	<b>577.476,00</b>	<b>577.476,00</b>	<b>552.509,60</b>	<b>554.484,08</b>	<b>95,68</b>	<b>95,68</b>	<b>99,64</b>
611000	Plaće i naknade troškova zaposlenih	441.776,00	441.776,00	429.540,97	434.841,05	97,23	97,23	98,78
611100	Bruto plaće i naknade	393.000,00	393.000,00	383.649,97	369.152,17	97,62	97,62	103,93
611200	Naknade troškova zaposlenih	48.776,00	48.776,00	45.891,00	65.688,88	94,09	94,09	69,86
612000	Doprinosi poslodavca i ostali doprinosi	41.270,00	41.270,00	40.283,25	38.761,00	97,61	97,61	103,93
612100	Doprinosi poslodavca	41.270,00	41.270,00	40.283,25	38.761,00	97,61	97,61	103,93
613000	Izdaci za materijal, sitan inventar i usluge	94.430,00	94.430,00	82.685,38	80.882,03	87,56	87,56	102,23
613100	Putni troškovi	2.500,00	2.500,00	1.046,00	110	41,84	41,84	950,91
613200	Izdaci za energiju	5.000,00	5.000,00	3.620,75	4.657,81	72,41	72,41	77,74

613300	Izdaci za komunikaciju i komunalne usluge	10.000,00	10.000,00	8.014,00	8.795,55	80,14	80,14	91,11
613400	Nabavka materijala i sitnog inventara	5.500,00	5.500,00	4.496,71	5.186,23	81,76	81,76	86,7
613500	Izdaci za usluge prijevoza i goriva	7.000,00	7.000,00	5.523,21	6.278,08	78,9	78,9	87,98
613700	Izdaci za tekuće održavanje	5.930,00	5.930,00	5.852,06	5.927,28	98,69	98,69	98,73
613800	Izdaci osiguranja, bankovnih usluga i usl.platnog prometa	2.000,00	2.000,00	983,38	1.304,31	49,17	49,17	75,39
613900	Ugovorene i druge posebne usluge	56.500,00	56.500,00	53.149,27	48.622,77	94,07	94,07	109,31
	<b>SVEUKUPNO RASHODI I IZDACI</b>	<b>577.476,00</b>	<b>577.476,00</b>	<b>552.509,60</b>	<b>554.484,08</b>	<b>95,68</b>	<b>95,68</b>	<b>99,64</b>

### III OBAVEZE I POTRAŽIVANJA

#### *Rekapitulacija stanja obaveza, potraživanja i novčanih sredstava budžeta Tuzlanskog kantona na dan 31.12.2014.g i 31.12.2015.godine*

<i>Stanje na dan:</i>	<i>31.12.2014.god.</i>	<i>31.12.2015.god.</i>
<b>1. Ukupne obaveze</b>	<b>168.711.926,64</b>	<b>160.668.532,00</b>
- kratkoročne obaveze	105.826.668,99	73.465.227,53
- dugoročne obaveze	62.885.257,65	87.203.304,47
<b>2. Ukupni neutrošeni prihodi i razgraničenja</b>	<b>51.734.564,77</b>	<b>47.409.370,58</b>
- razgraničeni (neutrošeni) prihodi	41.289.217,73	35.322.804,98
- ostali kratkoročni razgraničeni rashodi	10.445.347,04	12.086.565,60
<b>3. Ukupna potraživanja i plasmani</b>	<b>70.885.610,83</b>	<b>59.794.639,96</b>
- kratkoročna potraživanja	11.509.755,07	10.943.634,51
- kratkoročni plasmani	25.978.971,91	21.608.907,96
- dugoročni plasmani	33.396.883,85	27.242.097,49
<b>4. Žiro račun i blagajna</b>	<b>16.859.691,07</b>	<b>17.758.424,79</b>

#### *a) Struktura obaveza budžeta kantona*

<i>Stanje na dan:</i>	<i>31.12.2014.god.</i>	<i>31.12.2015.god.</i>
<b>Ukupne kratkoročne obaveze:</b>	<b>105.826.668,99</b>	<b>73.465.227,53</b>
- obaveze prema pravnim licima	56.825.505,48	22.028.326,57
- obaveze prema fizičkim licima	7.884.052,93	6.294.818,64
- obaveze za korištenje budžetske rezerve	93.948,04	123.629,20
- obaveze za tekuće i kapitalne transfere	0,00	20.405.186,42
- ostale kratkoročne obaveze	891.728,08	915.622,73
- kratkoročni krediti i zajmovi	14.242.262,40	3.889.680,15
- obaveze prema radnicima (plate i naknade zaposlenima)	25.889.172,06	19.807.963,82
<b>Ukupne dugoročne obaveze:</b>	<b>62.885.257,65</b>	<b>87.203.304,47</b>
- obaveze po dugoročnim kreditima	61.877.021,67	87.170.588,49
- ostale dugoročne obaveze	1.008.235,98	32.715,98

**b) Struktura potraživanja i plasmana budžeta kantona**

<b>Stanje na dan:</b>	<b>31.12.2014.god.</b>	<b>31.12.2015.god.</b>
<b>Ukupna kratkoročna potraživanja:</b>	<b>11.509.755,07</b>	<b>10.943.634,51</b>
- potraživanja od kupaca	304.253,18	179.204,56
- avansi	86.740,68	138.772,77
- za prispjele anuitete o datim dugoročnim zajmovima	157.104,03	40.101,01
- sumnjiva, sporna i ostala potraživanja	10.961.657,18	10.585.556,17
- potraživanja po kreditima	0,00	0,00
<b>Ukupni kratkoročni plasmani:</b>	<b>25.978.971,91</b>	<b>21.608.907,96</b>
- kratkoročni krediti	14.634.137,04	15.943.087,26
- depoziti kod banaka	382.689,10	381.713,49
- depoziti kod pravnih lica (Udruženje "Nerda")	84.322,70	53.316,81
- ostali depoziti ( sredstva Eskrow rn.)	10.274.268,48	4.627.845,99
- sumnjivi i sporni i ostali depoziti	603.554,59	602.944,41
<b>Ukupni dugoročni plasmani:</b>	<b>33.396.883,85</b>	<b>27.242.097,49</b>
- pozajmljivanja i učešća u zajedničkim ulaganjima	33.359.883,85	27.205.097,49
- dugoročni depoziti	0,00	0,00
- uložena sredstva u banke	37.000,00	37.000,00
- ostali dugoročni plasmani	0,00	0,00

U prilogu ovog izvještaja nalazi se Konsolidovani godišnji izvještaj o izvršenju budžeta Tuzlanskog kantona za period 01.01.-31.12.2015. godine, kao obavezan izvještaj propisan od strane Federalnog ministarstva finansija.

**MINISTAR**

**Jakub Suljkanović, dipl.ecc**

**KONSOLIDOVANI GODIŠNJI IZVJEŠTAJ O IZVRŠENJU BUDŽETA TK-a**  
za period izvještavanja: 01.01.-31.12.2015. godine.

Obrazac: GIB

R.b.	Broj Konta	POZICIJA	Oznaka za AOP	Planirano	Ostvareno		Odstupanje (4-3)	Procenat 4/3 x 100
					u tekućoj godini	u prethodnoj godini		
	1	2		3	4	5	6	7
1		<b>PRIHODI (2+17+36)</b>	<b>200</b>	<b>350.703.668</b>	<b>311.009.980</b>	<b>285.341.749</b>	<b>-39.693.688</b>	<b>88,7%</b>
2	<b>710000</b>	<b>PRIHODI OD POREZA (3+7+9+11+13+14+15+16)</b>	<b>201</b>	<b>269.891.990</b>	<b>258.951.616</b>	<b>238.100.148</b>	<b>-10.940.374</b>	<b>95,9%</b>
3	711000	Porezi na dobit pojedinaca i preduzeća (4+5+6)	202	<b>19.026.740</b>	<b>19.179.054</b>	<b>14.939.078</b>	<b>152.314</b>	100,8%
4	711100	Porezi na dobit pojedinaca (zaostale uplate poreza)	203				<b>0</b>	n/m
5	711200	Porezi na dobit preduzeća	204	<b>19.026.740</b>	<b>19.179.054</b>	<b>14.939.078</b>	<b>152.314</b>	100,8%
6	711900	Porez na dobit banaka i dr.fin.organizacija, društava za osiguranje i reosiguranje imovine i lica, pravnih lica iz oblasti elektroprivrede, pošte i telekomunikacija i pravnih lica iz oblasti igara na sreću i ostalih preduzeća	205				<b>0</b>	n/m
7	712000	Doprinosi za socijalnu zaštitu (7=8)	206	<b>0</b>	<b>0</b>	<b>0</b>	<b>0</b>	n/m
8	712100	Doprinosi za socijalnu zaštitu	207				<b>0</b>	n/m
9	713000	Porezi na plaću i radnu snagu (13=14)	208	<b>2.027.300</b>	<b>1.575.699</b>	<b>2.218.943</b>	<b>-451.601</b>	<b>77,7%</b>
10	713100	Porezi na plaću (zaostale uplate poreza)	209	<b>2.027.300</b>	<b>1.575.699</b>	<b>2.218.943</b>	<b>-451.601</b>	<b>77,7%</b>
11	714000	Porez na imovinu (15=16)	210	<b>0</b>	<b>0</b>	<b>0</b>	<b>0</b>	n/m
12	714100	Porez na imovinu	211				<b>0</b>	n/m
13	715000	Domaći porezi na dobra i usluge	212	<b>510.157</b>	<b>480.432</b>	<b>578.746</b>	<b>-29.725</b>	94,2%
14	716000	Porezi na dohodak	213	<b>24.520.406</b>	<b>25.447.034</b>	<b>24.544.577</b>	<b>926.628</b>	<b>103,8%</b>
15	717000	Prihodi od indirektnih poreza	214	<b>223.654.778</b>	<b>212.266.576</b>	<b>195.813.589</b>	<b>-11.388.202</b>	<b>94,9%</b>
16	719000	Ostali porezi	215	<b>152.609</b>	<b>2.821</b>	<b>5.215</b>	<b>-149.788</b>	<b>1,8%</b>
17	<b>720000</b>	<b>NEPOREZNI PRIHODI (18+26+34+35)</b>	<b>216</b>	<b>72.877.647</b>	<b>46.355.818</b>	<b>41.484.019</b>	<b>-26.521.829</b>	<b>63,6%</b>
18	721000	Prihodi od poduzetničkih aktivnosti i imovine i prihodi od pozitivnih kursnih razlika ( 19+.....+25)	217	<b>1.848.371</b>	<b>5.571.747</b>	<b>3.253.089</b>	<b>3.723.376</b>	<b>301,4%</b>

19	721100	Prihodi od nefin.javnih preduzeća i fin. Institucija	218	1.751.026	91.215	2.229.865	-1.659.811	5,2%
20	721200	Ostali prihodi od imovine	219	6.673	2.518	5.152	-4.155	37,7%
21	721300	Kamate i dividende primljene od pozajmica i učešća u kapitalu	220	140	92.856	156.888	92.716	66325,7
22	721400	Naknade primljene od pozajmica i učešća u kapitalu	221				0	n/m
23	721500	Prihodi od pozitivnih kursnih razlika	222		56	25	56	n/m
24	721600	Prihodi od privatizacije	223	90.532	5.385.102	861.159	5.294.570	5948,3%
25	721700	Prihodi po osnovu premije i provizije za izdatu garanciju	224				0	n/m
26	722000	Naknade i takse i prihodi od pružanja javnih usluga (27+.....33)	225	67.867.611	37.567.500	34.698.008	-30.300.111	55,4%
27	722100	Administrativne takse	226	1.482.757	1.675.177	1.376.214	192.420	113,0%
28	722200	Sudske takse	227	4.723.143	4.782.510	4.702.555	59.367	101,3%
29	722300	Komunalne naknade i takse	228	57	77	415	20	135,1%
30	722400	Ostale budžetske naknade i takse	229	5.690.861	2.425.868	2.867.442	-3.264.993	42,6%
31	722500	Naknade i takse po federalnim zakonima i drugim propisima	230	28.639.535	8.805.096	7.692.288	-19.834.439	30,7%
32	722600	Prihodi od pružanja javnih usluga (prihodi od vlastitih djelatnosti korisnika budžeta i vlastiti prihodi)	231	25.877.296	18.579.210	13.957.465	-7.298.086	71,8%
33	722700	Neplanirane uplate-prihodi	232	1.453.962	1.299.562	4.101.629	-154.400	89,4%
34	723000	Novčane kazne	233	3.140.976	3.188.337	3.528.827	47.361	101,5%
35	777000	Drugi tekući prihodi	234	20.689	28.234	4.095	7.545	136,5%
36		<b>PRIMLJENI TRANSFERI (Transferi i donacije) (37+38+39+40+41+42)</b>	235	7.934.031	5.702.546	5.757.582	-2.231.485	71,9%
37	731100	Primljeni tekući transferi od inostranih Vlada i međunarodnih organizacija	236	676.001	399.902	474.709	-276.099	59,2%
38	732100	Primljeni transferi od ostalih nivoa vlasti	237	6.348.141	4.741.934	4.942.978	-1.606.207	74,7%
39	741100	Primljeni kapitalni transferi od inostranih Vlada	238				0	n/m
40	742100	Kapitalni transferi od ostalih nivoa vlasti i fondova	239	5.500			-5.500	0,0%
41	742200	Kapitalni transferi iz nevladinih izvora	240	20.000	204		-19.796	1,0%
42	733100	Donacije	241	884.389	560.506	339.895	-323.883	63,4%
43		<b>R A S H O D I (44+47+48+58+67+75+80)</b>	242	331.457.503	299.813.230	304.777.983	-31.644.273	90,5%
44	611000	<b>Plaće i naknade troškova zaposlenih (45+46)</b>	243	190.768.690	188.473.048	191.422.651	-2.295.642	98,8%
45	611100	Bruto plaće i naknade plaća	244	165.750.933	164.372.062	164.436.583	-1.378.871	99,2%
46	611200	Naknade troškova zaposlenih	245	25.017.757	24.100.986	26.986.068	-916.771	96,3%
47	612000	<b>Doprinosi poslodavca i ostali doprinosi</b>	246	19.151.601	18.948.889	18.954.057	-202.712	98,9%

48	<b>613000</b>	<b>Izdaci za materijal, sitan inventar i usluge (49+.....+57)</b>	247	<b>36.378.870</b>	<b>27.982.890</b>	<b>26.896.220</b>	<b>-8.395.980</b>	76,9%
49	613100	Putni troškovi	248	847.987	323.069	324.743	-524.918	38,1%
50	613200	Izdaci za energiju	249	6.479.605	5.762.874	6.086.724	-716.731	88,9%
51	613300	Izdaci za komunikaciju i komunalne usluge	250	4.406.966	3.979.733	4.098.789	-427.233	90,3%
52	613400	Nabavka materijala i sitnog inventara	251	3.320.852	1.620.502	2.498.694	-1.700.350	48,8%
53	613500	Izdaci za usluge prevoza i goriva	252	1.332.776	869.140	1.056.537	-463.636	65,2%
54	613600	Unajmljivanje imovine, opreme i nematerijalne imovine	253	1.214.267	1.093.314	1.238.711	-120.953	90,0%
55	613700	Izdaci za tekuće održavanje	254	1.944.788	1.163.243	1.238.498	-781.545	59,8%
56	613800	Izdaci osiguranja, bankarskih usluga i usluga platnog prometa	255	861.679	650.690	613.807	-210.989	75,5%
57	613900	Ugovorene i druge posebne usluge	256	15.969.950	12.520.325	9.739.717	-3.449.625	78,4%
58	<b>614000</b>	<b>Tekući transferi i drugi tekući rashodi (59+.....+66)</b>	257	<b>66.142.184</b>	<b>57.307.457</b>	<b>62.702.577</b>	<b>-8.834.727</b>	86,6%
59	614100	Tekući transferi drugim nivoima vlasti	258	18.851.883	12.877.538	7.534.360	-5.974.345	68,3%
60	614200	Tekući transferi pojedincima	259	34.715.003	33.745.378	40.846.073	-969.625	97,2%
61	614300	Tekući transferi neprofitnim organizacijama	260	3.961.567	3.506.469	3.781.072	-455.098	88,5%
62	614400	Subvencije javnim preduzećima	261	5.261.585	4.462.979	6.883.015	-798.606	84,8%
63	614500	Subvencije privatnim preduzećima i poduzetnicima	262	1.614.051	1.192.119	1.926.686	-421.932	73,9%
64	614600	Subvencije finansijskim institucijama	263				0	n/m
65	614700	Tekući transferi u inostranstvo	264				0	n/m
66	614800	Drugi tekući rashodi	265	1.738.095	1.522.974	1.731.371	-215.121	87,6%
67	<b>615000</b>	<b>Kapitalni transferi (68+.....+74)</b>	266	<b>16.063.808</b>	<b>4.806.025</b>	<b>3.758.777</b>	<b>-11.257.783</b>	<b>0</b>
68	615100	Kapitalni transferi drugim nivoima vlasti	267	14.822.989	4.175.284	2.356.128	-10.647.705	28,2%
69	615200	Kapitalni transferi pojedincima	268	88.200	71.291	88.249	-16.909	80,8%
70	615300	Kapitalni transferi neprofitnim organizacijama	269	415.000	2.000	511.540	-413.000	0,5%
71	615400	Kapitalni transferi javnim preduzećima	270	275.971	107.892	315.256	-168.079	39,1%
72	615500	Kapitalni transferi privatnim preduzećima i poduzetnicima	271	461.648	449.558	487.604	-12.090	97,4%
73	615600	Kapitalni transferi finansijskim institucijama	272				0	n/m
74	615700	Kapitalni transferi u inostranstvo	273				0	n/m
75	<b>616000</b>	<b>Izdaci za kamate (76+.....+79)</b>	274	<b>2.352.350</b>	<b>2.294.921</b>	<b>1.043.701</b>	<b>-57.429</b>	97,6%
76	616100	Kamate na pozajmice primljene kroz Državu	275				0	#DIV/0!
77	616200	Izdaci za inostrane kamate	276	601.600	546.775	408.476	-54.825	90,9%
78	616300	Kamate na domaće pozajmljivanje	277	1.750.750	1.748.146	635.225	-2.604	99,9%
79	616500	Izdaci za kamate vezane za dug po izdatim garancijama	278				0	n/m!
80	<b>600000</b>	<b>Tekuća budžetska rezerva</b>	279	<b>600.000</b>				0,0%

81		<b>TEKUĆI SUFICIT (TEKUĆI DEFICIT) (1 minus 43)</b>	<b>280</b>	<b>19.246.165</b>	<b>11.196.750</b>	<b>-19.436.234</b>	<b>-8.049.415</b>	<b>58,2%</b>
82		<b>TRANSAKCIJE U STALNIM SREDSTVIMA</b>	<b>281</b>					
83		<b>PRIMICI OD PRODAJE STALNIH SREDSTAVA (84+85+86)</b>	<b>282</b>	<b>5.294.541</b>	<b>2.000</b>	<b>0</b>	<b>-5.292.541</b>	<b>0,0%</b>
84	811100	Primici od prodaje stalnih sredstava	283	<b>5.294.541</b>			<b>-5.294.541</b>	0,0%
85	811200	Primici od prodaje federalnih robnih rezervi	284				<b>0</b>	n/m
86	811900	Ostali kapitalni primici	285		<b>2.000</b>		<b>2.000</b>	n/m
87	<b>821000</b>	<b>IZDACI ZA NABAVKU STALNIH SREDSTAVA (88+.....+93)</b>	<b>286</b>	<b>14.900.123</b>	<b>5.044.747</b>	<b>2.554.069</b>	<b>-9.855.376</b>	<b>33,9%</b>
88	821100	Nabavka zemljišta, šuma i višegodišnjih zasada	287				<b>0</b>	<b>n/m</b>
89	821200	Nabavka građevina	288	<b>330.753</b>	<b>119.393</b>	<b>35.405</b>	<b>-211.360</b>	36,1%
90	821300	Nabavka opreme	289	<b>4.897.467</b>	<b>2.387.436</b>	<b>1.314.083</b>	<b>-2.510.031</b>	48,7%
91	821400	Nabavka ostalih stalnih sredstava	290	<b>117.000</b>			<b>-117.000</b>	0,0%
92	821500	Nabavka stalnih sredstava u obliku prava	291	<b>5.818.131</b>	<b>680.599</b>	<b>280.439</b>	<b>-5.137.532</b>	11,7%
93	821600	Rekonstrukcija i investicijsko održavanje	292	<b>3.736.772</b>	<b>1.857.319</b>	<b>924.142</b>	<b>-1.879.453</b>	49,7%
94		<b>NETO NABAVKA STALNIH SREDSTAVA (87 minus 83)</b>	<b>293</b>	<b>9.605.582</b>	<b>5.042.747</b>	<b>2.554.069</b>	<b>-4.562.835</b>	<b>52,5%</b>
95		<b>NETO POZAJMLJIVANJE (NETO ZADUŽIVANJE) = UKUPAN DEFICIT/SUFICIT (81 minus 94)</b>	<b>294</b>	<b>9.640.583</b>	<b>6.154.003</b>	<b>-21.990.303</b>	<b>-3.486.580</b>	<b>63,8%</b>
96		<b>TRANSAKCIJE U FINANSIJSKOJ IMOVINI</b>	<b>295</b>					
97		<b>PRIMICI OD FINANSIJSKE IMOVINE (98+.....+104)</b>	<b>296</b>	<b>3.930.420</b>	<b>6.440.871</b>	<b>5.486.074</b>	<b>2.510.451</b>	<b>163,9%</b>
98	813100	Primljene otplate od pozajmljivanja drugim nivoima vlasti	297				<b>0</b>	#DIV/0!
99	813200	Primljene otplate od pozajmljivanja pojedincima i neprofitnim organizacijama	298	<b>824.925</b>	<b>848.665</b>	<b>569.313</b>	<b>23.740</b>	102,9%
100	813300	Primljene otplate od pozajmljivanja javnim preduzećima	299	<b>2.906.564</b>	<b>5.421.588</b>	<b>3.983.274</b>	<b>2.515.024</b>	186,5%
101	813400	Primitak sredstava po osnovu učešća u dionicama javnih preduzeća	300				<b>0</b>	n/m
102	813500	Primitak sredstava po osnovu učešća u dionicama privatnih preduzeća i zajedničkim ulaganjima	301				<b>0</b>	n/m
103	813600	Primljene otplate od ostalih vidova domaćeg pozajmljivanja	302	<b>198.931</b>	<b>170.618</b>	<b>933.487</b>	<b>-28.313</b>	<b>85,8%</b>



104	813700	Primljene otplate od pozajmljivanja u inostranstvo	303				0	n/m
105	<b>822000</b>	<b>IZDACI ZA FINANSIJSKU IMOVINU (106+.....+112)</b>	304	<b>4.050.102</b>	<b>4.050.102</b>	<b>0</b>	<b>0</b>	n/m
106	822100	Pozajmljivanje drugim nivoima vlasti	305				0	n/m
107	822200	Pozajmljivanje pojedincima, neprofitnim organizacijama i privatnim preduzećima	306				0	n/m
108	822300	Pozajmljivanje javnim preduzećima	307				0	n/m
109	822400	Izdaci za kupovinu dionica javnih preduzeća	308				0	n/m
110	822500	Izdaci za kupovinu dionica privatnih preduzeća i učešće u zajedničkim ulaganjima	309	<b>4.050.102</b>	<b>4.050.102</b>		<b>0</b>	<b>100,0%</b>
111	822600	Ostala domaća pozajmljivanja	310				0	n/m
112	822700	Pozajmljivanje u inostranstvo	311				0	n/m
113		<b>NETO POVEĆANJE (SMANJENJE) FINANSIJSKE IMOVINE (97 minus 105)</b>	<b>312</b>	<b>-119.682</b>	<b>2.390.769</b>	<b>5.486.074</b>	<b>2.510.451</b>	<b>-1997,60</b>
114		<b>TRANSAKCIJE U FINANSIJSKIM OBAVEZAMA</b>	<b>313</b>					
115		<b>PRIMICI OD ZADUŽIVANJA (116+120)</b>	314	<b>20.000.000</b>	<b>20.000.000</b>	<b>28.294.000</b>	<b>0</b>	<b>100,0%</b>
116	814000	Primici od dugoročnog zaduživanja (117+118+119)	315	<b>20.000.000</b>	<b>20.000.000</b>	<b>28.294.000</b>	<b>0</b>	100,0%
117	814100	Zajmovi primljeni kroz državu	316				0	n/m
118	814200	Primici od inostranog zaduživanja	317			<b>6.794.000</b>	<b>0</b>	n/m
119	814300	Primici od domaćeg zaduživanja	318	<b>20.000.000</b>	<b>20.000.000</b>	<b>21.500.000</b>	<b>0</b>	100,0%
120	815000	Primici od kratkoročnog zaduživanja (121+122+123)	319	<b>0</b>	<b>0</b>	<b>0</b>	<b>0</b>	n/m
121	815100	Zajmovi primljeni kroz državu	320				0	n/m
122	815200	Primici od inostranog zaduživanja	321				0	n/m
123	815300	Primici od domaćeg zaduživanja	322				0	n/m
124	823000	<b>IZDACI ZA OTPLATE DUGOVA (125+.....+130)</b>	323	<b>9.520.901</b>	<b>9.482.423</b>	<b>4.966.801</b>	<b>-38.478</b>	99,6%
125	823100	Otplate dugova primljenih kroz državu	324				0	
126	823200	Vanjske otplate	325	<b>6.685.200</b>	<b>6.646.722</b>	<b>4.966.801</b>	<b>-38.478</b>	99,4%
127	823300	Otplate domaćeg pozajmljivanja	326	<b>2.835.701</b>	<b>2.835.701</b>		<b>0</b>	100,0%
128	823400	Otplata unutrašnjeg duga	327				0	n/m
129	823500	Otplata duga po izdanim garancijama	328				0	n/m
130	823600	Otkup duga	329				0	n/m

131		<b>NETO ZADUŽIVANJE (NETO OTPLATE DUGOVA (115 minus 124))</b>	<b>330</b>	<b>10.479.099</b>	<b>10.517.577</b>	<b>23.327.199</b>	<b>38.478</b>	<b>100,4%</b>
132		<b>UKUPAN FINANSIJSKI REZULTAT (95+113+131)</b>	<b>331</b>	<b>20.000.000</b>	<b>19.062.349</b>	<b>6.822.970</b>	<b>-937.651</b>	<b>95,3%</b>
133		<b>SINTETIČKA KLASIFIKACIJA FUNKCIJA VLADE (COFOG) (134+143+149+156+166+173+180+187+194+203)</b>	<b>332</b>	<b>0</b>	<b>318.390.502</b>	<b>0</b>	<b>318.390.502</b>	<b>n/m</b>
134	<b>01</b>	<b>Opšte javne usluge (135+.....+142)</b>	333	<b>0</b>	<b>26.135.891</b>	<b>0</b>	<b>26.135.891</b>	<b>n/m</b>
135	011	Izvršni i zakonodavni organi, finansijski i fiskalni poslovi, vanjski poslovi	334		<b>17.189.569</b>		<b>17.189.569</b>	<b>n/m</b>
136	012	Strana ekonomska pomoć	335		<b>19</b>		<b>19</b>	<b>n/m</b>
137	013	Opće usluge	336		<b>1.475.585</b>		<b>1.475.585</b>	<b>n/m</b>
138	014	Osnovno istraživanje	337		<b>1.709</b>		<b>1.709</b>	<b>n/m</b>
139	015	liR Opće javne usluge	338				<b>0</b>	<b>n/m</b>
140	016	Opće javne usluge n. k.	339				<b>0</b>	<b>n/m</b>
141	017	Transakcije vezane za javni dug	340		<b>2.436.521</b>		<b>2.436.521</b>	<b>n/m</b>
142	018	Transferi općeg karaktera između različitih nivoa vlasti	341		<b>5.032.488</b>		<b>5.032.488</b>	<b>n/m</b>
143	<b>02</b>	<b>Odbrana(144+.....+148)</b>	342	<b>0</b>	<b>1.421.065</b>	<b>0</b>	<b>1.421.065</b>	<b>n/m</b>
144	<b>021</b>	Vojna odbrana	343				<b>0</b>	<b>n/m</b>
145	<b>022</b>	Civilna odbrana	344		<b>1.421.065</b>		<b>1.421.065</b>	<b>n/m</b>
146	<b>023</b>	Inostrana vojna pomoć	345				<b>0</b>	<b>n/m</b>
147	<b>024</b>	liR Odbrana	346				<b>0</b>	<b>n/m</b>
148	<b>025</b>	Odbrana n. k.	347				<b>0</b>	<b>n/m</b>
149	<b>03</b>	<b>Javni red i sigurnost (150+.....+155)</b>	348	<b>0</b>	<b>69.793.515</b>	<b>0</b>	<b>69.793.515</b>	<b>n/m</b>
150	031	Policijske usluge	349		<b>46.429.485</b>		<b>46.429.485</b>	<b>n/m</b>
151	032	Usluge protivpožarne zaštite	350				<b>0</b>	<b>n/m</b>
152	033	Sudovi	351		<b>23.364.030</b>		<b>23.364.030</b>	<b>n/m</b>
153	034	Zatvori	352				<b>0</b>	<b>n/m</b>
154	035	liR Javni red i sigurnost	353				<b>0</b>	<b>n/m</b>
155	036	Javni red i sigurnost n. k.	354				<b>0</b>	<b>n/m</b>
156	<b>04</b>	<b>Ekonomski poslovi (157+.....+165)</b>	355	<b>0</b>	<b>18.596.371</b>	<b>0</b>	<b>18.596.371</b>	<b>n/m</b>
157	041	Opći ekonomski, komercijalni i poslovi po pitanju rada	356		<b>1.853.802</b>		<b>1.853.802</b>	<b>n/m</b>
158	042	Poljoprivreda, šumarstvo, lov i ribolov	357		<b>7.012.334</b>		<b>7.012.334</b>	<b>n/m</b>
159	043	Gorivo i energija	358		<b>143</b>		<b>143</b>	<b>n/m</b>
160	044	Rudarstvo, proizvodnja i izgradnja	359		<b>944.216</b>		<b>944.216</b>	<b>n/m</b>

161	045	Transport	360		4.950.802		4.950.802	n/m
162	046	Komunikacije	361				0	n/m
163	047	Ostale industrije	362		3.464.717		3.464.717	n/m
164	048	liR Ekonomski poslovi	363		3.179		3.179	n/m
165	049	Ekonomski poslovi n. k.	364		367.178		367.178	n/m
166	<b>05</b>	<b>Zaštita životne sredine (167+.....+172)</b>	365	0	6.493.120	0	6.493.120	n/m
167	051	Upravljanje otpadom	366				0	n/m
168	052	Upravljanje otpadnim vodama	367		662.994		662.994	n/m
169	053	Smanjenje zagađenosti	368		5.825.639		5.825.639	n/m
170	054	Zaštita raznovrsnosti flore i faune i zaštita krajolika	369				0	n/m
171	055	liR Zaštita životne sredine	370		2.632		2.632	n/m
172	056	Zaštita životne sredine n. k.	371		1.855		1.855	n/m
173	<b>06</b>	<b>Stambeni i zajednički poslovi (174+.....+179)</b>	372	0	1.025.307	0	1.025.307	n/m
174	061	Stambeni razvoj	373		32.125		32.125	n/m
175	062	Razvoj zajednice	374		736.699		736.699	n/m
176	063	Vodosnabdijevanje	375		215.547		215.547	n/m
177	064	Ulična rasvjeta	376				0	n/m
178	065	liR Stambeni i zajednički poslovi	377				0	n/m
179	066	Stambeni i zajednički poslovi n. k.	378		40.936		40.936	n/m
180	<b>07</b>	<b>Zdravstvo (181+.....+186)</b>	379	0	3.270.921	0	3.270.921	n/m
181	071	Medicinski proizvodi, uređaji i oprema	380		1.108.340		1.108.340	n/m
182	072	Vanbolničke usluge	381		4.368		4.368	n/m
183	073	Bolničke usluge	382		113.978		113.978	n/m
184	074	Usluge zdravstvene zaštite	383				0	n/m
185	075	liR Zdravstvo	384				0	n/m
186	076	Zdravstvo n. k.	385		2.044.235		2.044.235	n/m
187	<b>08</b>	<b>Rekreacija, kultura i religija (188+.....+193)</b>	386	0	5.854.747	0	5.854.747	n/m
188	081	Usluge sporta i rekreacije	387		424.189		424.189	n/m
189	082	Usluge kulture	388		3.162.161		3.162.161	n/m
190	083	Usluge emitiranja i izdavaštva	389		1.185.667		1.185.667	n/m
191	084	Religijske i druge zajedničke usluge	390		1.004.718		1.004.718	n/m
192	085	liR Rekreacija, kultura i religija	391		0		0	n/m
193	086	Rekreacija, kultura i religija n. k.	392		78.012		78.012	n/m

194	<b>09</b>	<b>Obrazovanje (195+.....+202)</b>	393	<b>0</b>	<b>149.465.319</b>	<b>0</b>	<b>149.465.319</b>	n/m
195	091	Predškolsko i osnovno obrazovanje	394		<b>72.973.772</b>		<b>72.973.772</b>	n/m
196	092	Srednje obrazovanje	395		<b>40.870.926</b>		<b>40.870.926</b>	n/m
197	093	Obrazovanje poslije srednje škole koje nije visoko obrazovanje	396				<b>0</b>	n/m
198	094	Visoko obrazovanje	397		<b>31.542.086</b>		<b>31.542.086</b>	n/m
199	095	Obrazovanje koje nije definirano nivoom	398		<b>0</b>		<b>0</b>	n/m
200	096	Pomoćne usluge obrazovanju	399		<b>1.882.945</b>		<b>1.882.945</b>	n/m
201	097	liR Obrazovanje	400		<b>987.204</b>		<b>987.204</b>	n/m
202	098	Obrazovanje n. k.	401		<b>1.208.386</b>		<b>1.208.386</b>	n/m
203	<b>10</b>	<b>Socijalna zaštita (204+.....+212)</b>	402	<b>0</b>	<b>36.334.246</b>	<b>0</b>	<b>36.334.246</b>	n/m
204	101	Bolest i hendikepiranost	403		<b>5.196.869</b>		<b>5.196.869</b>	n/m
205	102	Starost	404		<b>1.873.968</b>		<b>1.873.968</b>	n/m
206	103	Nasljednici	405		<b>487.489</b>		<b>487.489</b>	n/m
207	104	Porodica i djeca	406		<b>14.948.664</b>		<b>14.948.664</b>	n/m
208	105	Nezaposlenost	407		<b>990.000</b>		<b>990.000</b>	n/m
209	106	Stanovanje	408		<b>832</b>		<b>832</b>	n/m
210	107	Socijalno isključenje n. k.	409		<b>10.934.846</b>		<b>10.934.846</b>	n/m
211	108	liR Socijalna zaštita	410		<b>2.658</b>		<b>2.658</b>	n/m
212	109	Socijalna zaštita n. k.	411		<b>1.898.920</b>		<b>1.898.920</b>	n/m