

Bosna i Hercegovina
Federacija Bosne i Hercegovine
TUZLANSKI KANTON
MINISTARSTVO FINANSIJA

Broj:
Tuzla,

IZVJEŠTAJ
o izvršenju budžeta Tuzlanskog kantona
za period 01.01.-31.12.2009. godine

Tuzla, mart 2010. godine

UVOD

Budžet Tuzlanskog kantona je za prva tri mjeseca 2009. godine izvršavan na osnovu Odluke o privremenom finansiranju Tuzlanskog kantona za period 01.01.-31.03.2009. godine ("Sl.novine TK" broj 13/08) i prioritetima utvrđenim u članu 18. Zakona o izvršenju budžeta Tuzlanskog kantona za 2008. godinu. Budžetski korisnici nisu mogli započeti nove ili proširene programe i aktivnosti dok se ne odobri Budžet Tuzlanskog kantona za 2009. godinu.

Proglašenjem Budžeta Tuzlanskog kantona za 2009. godinu i Zakona o izvršenju Budžeta TK za 2009. godinu («Sl.novine TK» broj 4/09), od 01.01.2009. godine realizacija budžetskih sredstava se vrši po navedenim propisima.

Skupština Tuzlanskog kantona je u toku 2009. godine usvojila dvije Izmjene i dopune budžeta Tuzlanskog kantona za 2009. godinu putem kojih je izvršavan budžet u fiskalnoj godini ("Službene novine TK" broj 9/09 i 15/09).

Budžetski korisnici su u izvještajnom periodu finansijsko poslovanje obavljali preko Jedinstvenog registra Trezora u skladu sa operativnim mjesečnim planovima u okviru odobrenog Budžeta Tuzlanskog Kantona i u skladu sa Zakonom o izvršenju Budžeta Tuzlanskog Kantona za 2009. godinu.

U skladu sa Zakonom o budžetima u Federaciji BiH ("Službene novine FBiH" broj 19/06) usvojen je Dokument okvirnog budžeta koji je dio pristupa Srednjoročnog okvira rashoda za period 2008-2011 godine. Dokument okvirnog budžeta Tuzlanskog kantona za period 2008-2011 godine ("Sl.novine TK" broj 12/07) usvojen je kao osnova za pripremu, planiranje i izradu budžeta i finansijskih planova u Tuzlanskom kantonu za fiskalnu 2009. godinu.

Radi kompleksnosti sagledavanja trezorskog sistema poslovanja, u prilogu je dat popis osnovnih i provedbenih propisa po kojim se izvršavao budžet Tuzlanskog kantona u 2009. godini:

- Zakon o budžetima u FBiH («Sl. novine FBiH» 19/06),
- Zakon o Trezoru u FBiH («Sl.novine FBiH» 19/03 i 79/07),
- Pravilnik o knjigovodstvu budžeta TK,
- Upustvo o izvršavanju budžeta sa jedinstvenog registra Trezora,
- Instrukcija o procedurama za uplatu vlastitih prihoda,
- Upustvo za trošenje vlastitih prihoda,
- Upustvo o blagajničkom poslovanju,
- Upustvo o procesiranju transakcija u Trezoru po osnovu promjena stalnih sredstava,
- Instrukcija o procedurama za nabavku robe ili vršenju usluga i procedurama za fakturu-registra un,
- Upustvo o procesiranju transakcija iz internih poslovnih odnosa kantonalnih budžetskih korisnika,
- Upustvo o preknjiženju i povratu više ili pogrešno uplaćenih prihoda od obavljanja osnovne djelatnosti budžetskih korisnika,
- Pravilnik o sigurnosti i zaštiti informatičke opreme i podataka,
- Pravilnik o popisu sredstava i izvora sredstava,
- Upustvo o procedurama i načinu evidentiranja i zaduživanja opreme,
- Instrukcija o načinu formiranja komisija za popis sredstava i obaveza po izvoru sredstava,
- Registar unovodstvene politike za kantonalne budžetske korisnike i Trezor,
- Pravilnik o kolanju finansijske dokumentacije između Ministarstva finansija i budžetskih korisnika za koje Ministarstvo finansija vodi registar unovodstvo.

U polugodišnjem izvještaju o izvršenju Budžeta Tuzlanskog kantona za 2009.godinu, analitički se obrazložiti slijedeće:

I PRIHODI I PRIMICI

II RASHODI I IZDACI

III OBAVEZE I POTRAŽIVANJA

Na osnovu člana 73. Zakona o budžetima u Federaciji BiH ("Sl.novine Federacije BiH" broj: 19/06) Ministar finansija Tuzlanskog kantona podnosi:

I Z V J E Š T A J
o izvršenju Budžeta Tuzlanskog kantona
za period od 01.01. do 31.12.2009.godine

Budžet Tuzlanskog kantona ("Sl.novine TK", broj: 4/09, 9/09 i 15/09) izvršen je u periodu od 01.01.–31.12.2009. godine, kako slijedi:

I	<i>Ukupni prihodi i primici 2009. godine</i>	299.628.516,90
II	<i>Ukupni rashodi i izdaci 2009. godine</i>	327.081.764,13
III	<i>Višak rashoda nad prihodima 2009. godine (II-I)</i>	27.453.247,23

OPIS	BUDŽET ZA 2009. GODINU	IZVRŠENJE BUDŽETA 01.01.-31.12.2009. G.	INDEX 3/2
1	2	3	4
I PRIHODI I PRIMICI	355.823.803,60	299.628.516,90	84,21
Prihodi od poreza	260.275.172,00	241.659.633,78	92,85
Neporeski prihodi	85.845.161,60	52.534.992,41	61,20
Tekuće potpore (grantovi)	6.158.660,64	4.491.346,92	72,93
Primici od datih pozajmljivanja	3.544.809,36	942.543,79	26,59
Primici od zaduživanja	17.600.000,00	17.600.000,00	100,00
1. UKUPNA SREDSTVA	373.423.803,60	317.228.516,90	84,95
Bruto plaće i naknade	162.426.220,00	162.014.190,92	99,75
Doprinosi poslodavca	18.678.162,00	18.568.667,72	99,41
Bruto plaće i doprinosi poslodavca	181.104.382,00	180.582.858,64	99,71
Naknade zaposlenim	25.230.210,00	24.245.550,16	96,10
Izdaci za materijal i usluge	43.744.783,32	34.701.716,50	79,33
Tekući transferi (grantovi)	80.832.564,00	69.663.688,26	86,18
Kapitalni transferi (grantovi)	9.507.000,00	6.042.876,67	63,56
Izdaci za kamate i ostale naknade	1.359.500,00	1.359.486,62	100,00
Kapitalni izdaci	10.695.298,28	4.543.787,28	42,48
Data pozajmljivanja	17.708.966,00	5.941.800,00	33,55
II RASHODI I IZDACI	370.182.703,60	327.081.764,13	88,36
III FINANSIRANJE	3.241.100,00	3.241.082,69	100,00
Otplate zaduživanja	3.241.100,00	3.241.082,69	100,00
2. UKUPNA SREDSTVA	373.423.803,60	330.322.846,82	88,46
RAZLIKA PRIHODA I PRIMITAKA I RASHODA I IZDATAKA DEFICIT (I-II)	-14.358.900,00	-27.453.247,23	191,19

Ostvareni višak rashoda nad prihodima (deficit) budžeta Tuzlanskog kantona u 2009. godini u iznosu od 27.453.247,23 KM, pokriva se iz sredstava dozna enih od prve tranše MMF-a u iznosu od 17.600.000,00 KM, i akumuliranog viška prihoda nad rashodima (suficita) iz ranijih godina u iznosu od 7.242.065,23 KM.

Neraspore ni višak rashoda nad prihodima (deficit) iskazan po konsolidovanom bilansu stanja, koji predstavlja akumulirani finansijski rezultat budžeta na dan 31.12.2009. godine iznosi 2.611.182,00 KM.

Navedeni iznos deficita od 2.611.182,00 KM bit e pokriven iz dijela naredne tranše MMF-a, koja e biti uve ana kao rezultat razlike izme u iznosa bruto pla a i naknada zaposlenih u budžetu za 2009. godinu, usaglašenog sa Federalnim ministarstvom finansija po Zakonu o na inu ostvarivanja ušteta u FBiH ("Službene novine FBiH" broj 50/09) i usvojenih Izmjena i dopuna budžeta Tuzlanskog kantona za 2009. godinu.

I PRIHODI I PRIMICI

a) ukupno napla eni i raspore eni prihodi i primici na depozitnom ra unu Tuzlanskog kantona

U skladu sa donesenim Pravilnikom o na inu uplate javnih prihoda budžeta i vanbudžetskih fondova na teritoriji Federacije Bosne i Hercegovine («Sl. novine FBiH» br: 41/09), Ministarstvo finansija odnosno njegov sektor Trezor izvršio je raspodjelu javnih prihoda i obavezu informisanja Federacije, Vlade i Skupštine o istim.

Putem depozitnog ra una Tuzlanskog kantona u periodu 01.01.-31.12.2009. godine, napla eno je javnih prihoda u ukupnom iznosu od **331.224.693,49 KM** (jedan dio posebnih naknada koje pripadaju federalnom budžetu, JP Vodno podru je slivova rijeke Save i Fond za zaštite okoliša FBiH u iznosu od 6.004.321,03 KM i drugi dio koji pripada Kantonu u iznosu od 325.220.372,46 KM) ili za 10.03% manje nego u 2008. godini.

Trezor Ministarstva finansija je sa depozitnog ra una Kantona vratio iznos od **788.492,94 KM** više ili pogrešno upla enih prihoda poreskim obveznicima. Izvršena raspodjela po zakonskim kriterijima umanjena za dio povrata sastoji se iz:

RASPORED PRIHODA PREMA KORISNICIMA ZA PERIOD 01.01.-31.12.2009. GODINE

NAZIV KORISNIKA	RASPORE ENO
Tuzlanski kanton - transakcijski ra un	292.678.079,16
Tuzlanski kanton - ESCROW	90.138,87
Tuzlanski kanton - Sredstva pp za zaštitu od pr. i dr .nesr.	909.819,99
Op ina Banovi i	1.329.224,80
Op ina Gra anica	2.196.317,99
Op ina Grada ac	1.955.104,43
Op ina Kalesija	1.110.044,09
Op ina Kladanj	656.567,54
Op ina eli	326.308,52
Op ina Lukavac	2.446.757,74
Op ina Srebrenik	2.224.016,06
Op ina Tuzla	15.449.300,10
Op ina Živinice	2.836.941,88
Op ina Doboj-Istok	563.396,14
Op ina Sapna	236.140,73
Op ina Teo ak	212.214,42
Federacija BiH	871.950,14
Agencija za vodno podru je rijeke Save	3.752.589,63
Fond za zaštitu okoliša FBiH	1.379.781,26
UKUPNO:	331.224.693,49

**GRAFIKI PRIKAZ STRUKTURE NAPLATE PO GRUPAMA PRIHODA
TUZLANSKOG KANTONA ZA 2009 GODINU**

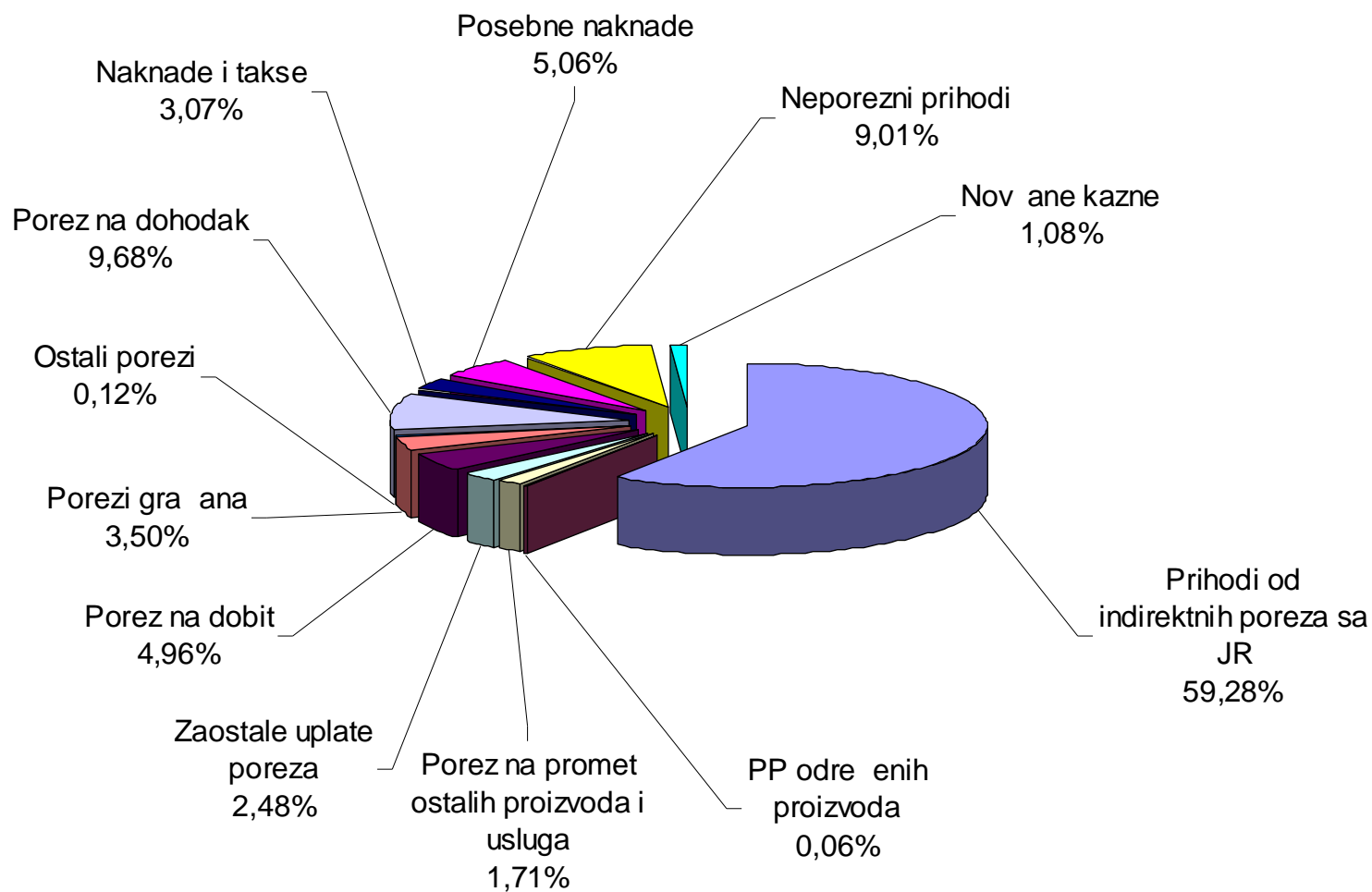

b) ukupno raspoređeni javni prihodi Budžetu Tuzlanskog kantona

Parlamentarna Skupština Bosne i Hercegovine je na sjednici održanoj 29.12.2004. godine usvojila Zakon o porezu na promet proizvoda i usluga («Sl.glasnik BiH» broj:62/04), ime je izme u ostalog utvrđeno da se akcizni proizvodi (određeni proizvodi) uplaćuju na Jedinstveni račun Uprave. Uprava za indirektno oporezivanje je organizacija uspostavljena na osnovu Zakona o sistemu indirektnog oporezivanja u BiH («Sl.glasnik BiH» broj:44/03), koja je jedino odgovorna za naplatu i raspodjelu indirektnih poreza na teritoriji Bosne i Hercegovine.

Na osnovu člana 9. Zakona o uplatama na Jedinstveni račun i raspodjeli prihoda («Sl.glasnik BiH» broj:55/04) prihod koji je na raspolaganju entitetima i Distriktu Brčko je raspoloživi iznos po odbitku iznosa za finansiranje institucija BiH. Udjeli entiteta i Distrikta u preostalom iznosu izražavaju se kao preostali iznos pomnožen sa određenim koeficijentom.

Posmatrajući Zakon o pripadnosti javnih prihoda u Federaciji BiH definisana je pripadnost javnih prihoda Kantona, kako slijedi:

- a) udio prihoda sa Jedinstvenog računa (indirektni porezi),
- b) 100% od poreza na dobit kojeg su uplatila sva preduzeća koja nisu navedena u članu 4. stav 1. tačka b) Zakona o pripadnosti javnih prihoda u Federaciji BiH,
- c) 63% od poreza na plaćenu uplatu u svakom kantonu za Tuzlanski kanton a 37% općinama (osim općina Kladanj, Sapna i Teočak, Doboj Istok i Čelić kojim se ustupa 80% poreza),
- d) naknade i takse u skladu sa propisima kantona,
- e) novčane i druge kazne u skladu sa kantonalnim propisima,
- f) prihodi od prirodnih dobara u vlasništvu kantona,
- g) prihodi od korištenja ili prodaje kantonalne imovine,
- h) donacije i namjenske dotacije,
- i) drugi prihodi predviđeni zakonom i drugim propisima Federacije i kantona.

UPOREDNI PREGLED STRUKTURE PRIHODA BUDŽETA TUZLANSKOG KANTONA ZA 2008. I 2009. GODINU

	GRUPA PRIHODA	2008.	2009.	%
	Ukupno indirektni, određeni i ostali (1+2+3)	232.143.208,51	201.366.710,38	86,74
1.	717121-Prihodi od indirektnih poreza	227.454.092,59	196.339.318,40	86,32
2.	PP određeni proizvoda	185.049,19	205.073,16	110,82
3.	Porez na promet ostalih proizvoda i usluga	4.504.066,73	4.822.318,82	107,07
4.	Porez na dobit	8.775.972,88	16.420.658,54	187,11
	Ukupno: 5+6+7	34.816.186,50	22.884.655,40	65,73
5.	Porez na dohodak	0,00	19.922.187,31	
6.	Zaostale uplate poreza	34.816.186,50	2.962.468,09	
7.	Porezi građana	0,00	0,00	
8.	Ostali porezi (bez pp za zaš. od pr. nesr.)	153.054,90	21.163,19	13,83
9.	Naknade i takse-kant.budžet	9.770.985,94	9.599.384,61	98,24
10.	Taksa za uvj.o zdr.stanju živ.	303,40	4.668,54	1.538,74
11.	Taksa za izvrš.vet.san.preglede	52.501,50	112.157,37	213,63
12.	Posebne naknade (sa pp za zaš. od pr. nesr.)	9.349.843,83	9.848.903,58	105,34
13.	Neporezni prihodi	26.868.275,45	29.841.018,43	111,06
14.	Novčane kazne-kantonalne	3.491.407,33	3.578.717,98	102,50
	UKUPNO:	325.421.740,24	293.678.038,02	90,25

Analiziraju i ostvarene javne prihode za 2009. godinu koji pripadaju budžetu Tuzlanskog kantona evidentno je da na ukupnom nivou imaju tendenciju pada, u odnosu na isti period 2008. godine za 9,75%. Sagledavaju i ostvarenje ukupnih prihoda koji pripadaju Tuzlanskom kantonu po mjesecnoj dinamici 2009. u odnosu na isti period 2008. godine, enorman pad ukupnih prihoda vidljiv je iz slijedeće tabele i grafikona:

MJESEC	2008.	2009.	INDEKS
Januar	26.765.176,62	23.220.115,69	86,75
Februar	21.242.094,24	18.579.728,13	87,47
Mart	26.628.537,09	20.493.781,02	76,96
April	27.018.232,03	29.773.260,69	110,20
Maj	25.417.564,99	23.617.839,65	92,92
Juni	29.119.508,64	22.246.332,09	76,40
Juli	29.357.162,06	28.607.198,31	97,45
August	27.912.566,03	24.483.682,61	87,72
Septembar	28.949.666,83	26.644.431,57	92,04
Oktobar	31.079.861,37	28.294.611,56	91,04
Novembar	23.097.119,65	22.755.291,18	98,52
Decembar	28.834.250,69	24.961.765,52	86,57
UKUPNO:	325.421.740,24	293.678.038,02	90,25

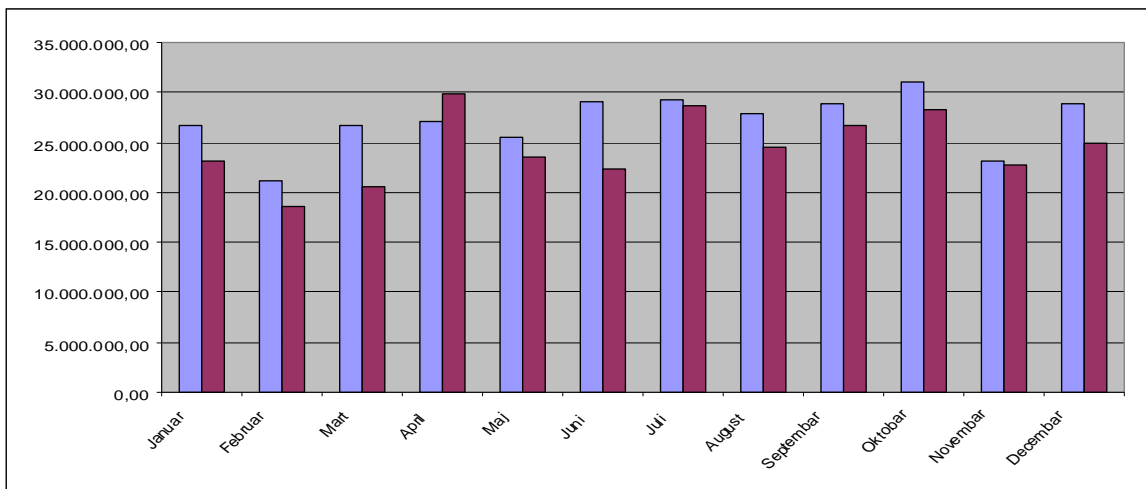

Obrazloženje za povećanje prihoda u mjesecu aprilu 2009. godine jeste činjenica da je prikupljeni porez na dohodak iz prvih tri mjeseca u cjelokupnom iznosu raspoređen u mjesecu aprilu, zbog kašnjenja u donošenju Zakona o izmjenama i dopunama Zakona o pripadnosti javnih prihoda u Federaciji BiH („Sl. novine FBiH“ broj 20/09 od 06.04.2009. godine) koji je regulisao pripadnost ove vrste poreskog prihoda.

Prihodi po analitici imaju slijede a kretanja:

- Porez na promet indirektnih i drugih zaostalih poreza na promet proizvoda i usluga za period 01.01.-31.12.2009. godine ostvaren je u ukupnom iznosu od 201.366.710,38 KM ili za 13,26% manje u odnosu na isti period prethodne godine.

MJESEC	2008.	2009.	%
Januar	18.013.192,64	15.849.305,94	87,99
Februar	14.859.113,85	14.555.209,91	97,95
Mart	19.926.496,10	14.456.229,18	72,55
April	19.953.673,20	16.934.446,69	84,87
Maj	19.288.662,83	15.550.964,81	80,62
Juni	20.413.047,40	15.592.145,14	76,38
Juli	22.268.529,60	19.875.603,38	89,25
August	19.292.222,83	18.251.616,82	94,61
Septembar	21.306.411,76	18.902.630,01	88,72
Oktobar	22.071.429,92	19.284.945,31	87,38
Novembar	16.588.975,80	15.710.197,24	94,70
Decembar	18.161.452,58	16.403.415,95	90,32
UKUPNO:	232.143.208,51	201.366.710,38	86,74

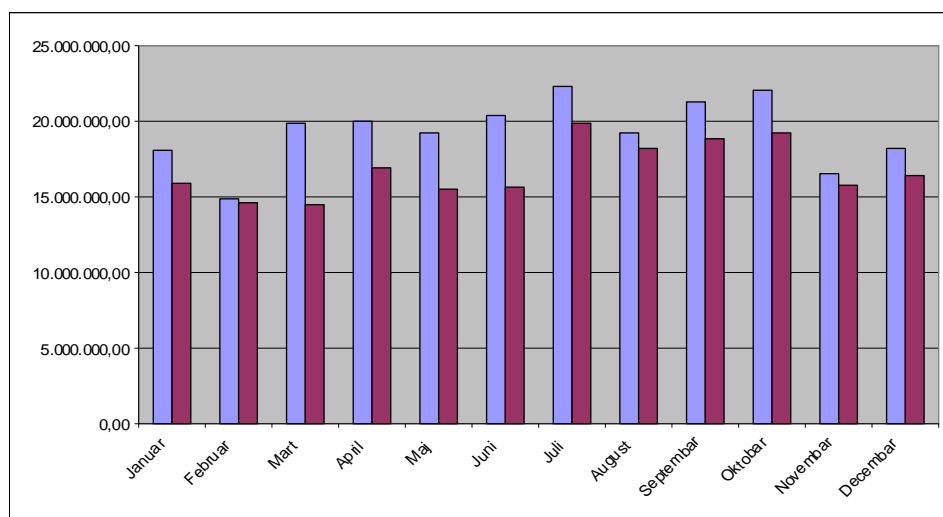

- Stupanjem na snagu Federalnog Zakona o porezu na dohodak («Službene novine FBiH», broj: 10/08) uspostavljena je nova kategorija javnog prihoda, pod nazivom porez na dohodak fizičkih lica, koji se odnosi na dohodak od nesamostalne djelatnosti, dohodak od samostalne djelatnosti, dohodak od imovine i imovinskih prava, dohodak od ulaganja kapitala, dohodak od dobitaka ostvarenih u eš em u nagradnim igrama i igrama na sre u.

Pomenuta nova kategorija javnog prihoda zamjenila je dosadašnje porez na plaću, na dobit od privredne i profesionalne djelatnosti, na dobit od poljoprivredne djelatnosti, na osnovu autorskih prava, patenata i tehničkih unaprjeđenja, na ukupan prihod fizičkih lica, prihod od imovinskih prava i na dobitke od igara na sreću. Obaveze po osnovu zaostalih uplata poreza, koje uključuju reprogramirane obaveze, utvrđene obaveze u postupku prinudne naplate i obaveze utvrđene u inspekcijskoj kontroli pravnih lica a odnose se na period do 31.12.2008. godine, raspoređuju se u skladu sa dosadašnjim propisima.

Ako posmatramo uplataeni porez na dohodak zajedno sa zaostalim porezima u 2009. godini sa podacima istog uporednog perioda 2008. godine evidentno je značajno umanjeње prikupljenih prihoda za 34,27%.

- Porez na dobit ostvaren je u 2009. godini u ukupnom iznosu od 16.420.658,54 KM, što je u odnosu na isti period prethodne godine više za 87,11%.

- Druga najznačajnija grupa prihoda Budžeta Tuzlanskog kantona, pored poreza predstavljaju neporeski prihodi, koji su u posmatranom periodu tekuće godine ostvareni u ukupnom iznosu od 52.534.992,41 KM ili za 21,67% više u odnosu na isti period prethodne godine.

Prihodi ostvareni od obavljanja osnovne i ostale djelatnosti budžetskih korisnika (vlastiti prihodi, namjenski prihodi i primljeni grantovi i donacije), kao dio neporeskih prihoda, prikupljeni su u ukupnom iznosu od 39.125.553,23 KM. Napominjemo da se u 2009. godini, u skladu sa članom 51. Pravilnika o knjigovodstvu budžeta Tuzlanskog kantona, vlastiti prihodi i namjenska sredstva evidentiraju na prihodima samo u dijelu u kojem su i utrošeni, dok se neutrošena sredstva evidentiraju na razgraničenim prihodima.

U prilogu poglavlja I Prihodi i primici dat je tabelarni Pregled prikupljenih vlastitih i namjenskih prihoda Tuzlanskog kantona za 2009. godinu.

PREGLED PRIKUPLJENIH VLASTITIH I NAMJENSKIH PRIHODA TUZLANSKOG KANTONA ZA 2009. GODINU

(1) VLASTITI PRIHODI		
ŠIFRA	NAZIV	IZNOS
722631	Vlastiti prihodi budžetskih korisnika	20.343.228,93
UKUPNO:		20.343.228,93
(2) OSTALI NEPOREZNI PRIHODI (bez Escrow)		
ŠIFRA	NAZIV	IZNOS
721112	Prihodi od davanja prava na ekspl. prirodn. res. pat. i aut. prava (koncesije)	2.178.361,11
722751	Primljene namjenske donacije neplanirane u budžetu	1.404.782,29
731111	Tekuće potpore iz inozemstva	18.580,39
731112	Tekuće potpore od EK za projekat deminiranja	0,00
732112	Primljeni grantovi od Federacije	4.272.864,85
732115	Primljeni grantovi od gradova	0,00
732116	Primljeni grantovi od općina	102.633,25
732117	Primljeni grantovi od mjesnih zajednica	0,00
732121	Donacije od fizičkih lica	55.732,80
732122	Donacije od pravnih lica	91.085,98
UKUPNO:		8.124.040,67

(3) POSEBNE NAKNADE (bez naknada za zašt. od prir.nesr.)		
721225	Prihodi od zakupa javnog vodnog dobra na površ.vodama I kategorije	0,00
721226	Prihodi od zakupa javnog vodnog dobra na površ.vodama II kategorije	0,00
722521	Pos.vod.nakn.za zašt.voda za transp.sr.koja za pogon kor.naftu ili n.der.	948.493,38
722522	Pos.vod.nakn.za zašt.voda(isp.otp.v.,uzgoj ribe,up.vj. ubr.i hem.za zašt.b.)	997.028,75
722523	Pos.vod.nakn.za korišt.površ.i podz.voda za javnu vodoopskrbu	603.438,56
722524	Pos.vod.nakn.za korišt.površ.i podz.voda za flaš.vode i min.v,uzgoj ribe u ribnj.	356,52
722525	Pos.vod.nakn.za korišt.površ.i podz.voda za ind.proc. uklj. i termoelektrane	564.256,86
722526	Pos.vod.nakn.za korišt.vode za proizv.elekt.energije u hidroelektranama	4.383,46
722527	Pos.vod.nakn.za va enje materijala iz vodotoka	0,00
722528	Pos.vod.nakn.za zaštitu od poplava	717,36
722529	Op a vodna naknada	1.020.664,48
777776	Uplate zaostalih obaveza na osnovu posebnih vodnih naknada	20.907,41
722541	Naknada za korištenje opšte korisnih funkcija šuma	1.366.208,42
722542	Sredstva za proširenu biološku reprodukciju šuma	381.635,70
722543	Naknada za kr enje šuma	259.357,80
722544	Naknada za ograni enje korištenja šuma	28,80
722545	Sredstva za jedostavnu biološku reprodukciju šuma	50.766,37
722546	Sredstva na promet šuma	0,00
722551	Naknada zaga iva a okoliša pravnih lica lica	283,60
722552	Naknada zaga iva a okoliša fizi kih lica	174,67
722553	Naknada korisnika okoliša pravnih lica	359,10
722554	Naknada korisnika okoliša fizi kih lica	116,65
722555	Pos.nakn.za okoliš koje pl.ppravna lica pri svakoj registraciji mot.vozila	654.933,49
722556	Pos.nakn.za okoliš koje pl.fizi ka lica pri svakoj registraciji mot.vozila	2.064.972,21
	ukupno naknade za zaštitu okoliša:	2.720.839,72
	UKUPNO:	8.939.083,59
(4) NAKNADE I TAKSE		
ŠIFRA	NAZIV	IZNOS
722422	Naknada za korištenje poljoprivrednog zemljišta u nepoljoprivredne svrhe	567.813,01
722423	Naknada za izgradnju i održavanje javnih skloništa	5.858,76
722424	Naknada za tehni ki pregled vozila koja pripada kantonu	48.314,48
722514	Fed.nakn. za izv.vet.zdr.preglede u zemlji (B2bruto)x70%;	97.254,93
	(B2bruto)x80% od 06.07.09.(upl.02.07.); od 28.07.09.-100%	
	UKUPNO:	719.241,18
	UKUPNO 1+2+3+4	38.125.594,37
(5) POSEBNE NAKNADE ZA ZAŠTITU OD PRIRODNIH NESRE A (podra un JR)		
ŠIFRA	NAZIV	IZNOS
719114	Poseban porez na pla u za zaštitu od prirodnih i drugih nesre a	102.145,16
719115	Pos.porez za zaštitu od prir.i dr.nesr.po ugov.o dj.i privr.i povr.posl.	6.357,05
722581	Pos.nakn.za zaštitu od prirodnih i dr.nesre a gdje je osn.zbirni iznos neto pla a	753.590,33
722582	Pos.nakn.za zašt.od prir.i dr.nesr.gdje je osn.zbimi iznos nto primitaka po osn sd	47.727,45
	UKUPNO:	909.819,99
(6) ESCROW (podra un JR)		
721613	Prihodi od privatizacije preduze a (ESCROW ra un)	90.138,87
	UKUPNO 5+6	999.958,86
1.	UKUPNI PRIHODI KANTONA	293.678.038,02
2.	VLASTITI, NAMJENSKI, TEKU E POTPORE, DONACIJE, GRANTOVI	39.125.553,23
	BUDŽETSKI PRIHODI (1-2)	254.552.484,79

Grupisani prihodi i primici po glavnim ekonomskim kategorijama u odnosu na planirane za fiskalnu 2009. godinu sagledavaju se iz priložene tabele.

**PREGLED PLANIRANIH I OSTVARENIH PRIHODA I PRIMITAKA
BUDŽETA ZA 2009. GODINU**

NAZIV PRIHODA	PLAN	OSTVARENO	OSTVARENO	%	%
	ZA 2009.	ZA 2009.	ZA 2008.	(3/2)	(3/4)
1	2	3	4	5	6
Prihodi od poreza	258.550.572,00	240.693.187,51	276.012.816,30	93,09	87,20
-Prihodi od indirektnih poreza	215.126.635,00	196.339.318,40	227.454.092,59	91,27	86,32
-PP visokotarifnih proizvoda	201.240,00	205.073,16	1.973.784,66	101,90	10,39
-Ukupno indirektni porezi sa Jedinstvenog ra una	215.327.875,00	196.544.391,56	229.427.877,25	91,28	85,67
-Porezi na dohodak i zaostali porezi na pla u	22.039.500,00	22.843.109,29	34.160.916,51	103,65	66,87
Neporezni prihodi (bez vlastitih i namjenskih)	14.018.575,64	14.689.359,14	12.821.928,62	104,78	114,56
Otplate datih pozajmljivanja	3.544.809,36	942.543,79	565.568,20	26,59	166,65
UKUPNO (bez vlastitih):	276.113.957,00	256.325.090,44	289.400.313,12	92,83	88,57
Vlastiti i namjen.prihodi i grantovi korisnika	57.976.406,60	39.013.426,46	35.477.896,58	67,29	109,97
UKUPNO (sa vlastitim):	334.090.363,60	295.338.516,90	324.878.209,70	88,40	90,91
Eskrow ra un	21.733.440,00	4.290.000,00	683.380,93	19,74	627,76
UKUPNO:	355.823.803,60	299.628.516,90	325.561.590,63	84,21	92,03
Finansiranje:					
Primici od inozemnog zaduživanja	17.600.000,00	17.600.000,00	0,00	100,00	0,00
SVEUKUPNO:	373.423.803,60	317.228.516,90	325.561.590,63	84,95	97,44

lanom 8. Uredbe o vrsti vlastitih prihoda i na ina i rokova raspodjele ("Sl. novine TK" broj 15/07, 2/08, 4/08 i 8/08) koju je donijela Vlada Tuzlanskog kantona je regulisano da se vlastiti prihodi korisnika budžeta mogu koristiti do kraja fiskalne godine, a neutrošeni dio prihoda postaje javni prihod, osim za korisnike iz oblasti obrazovanja za koje je taj rok 31. Oktobar naredne fiskalne godine.

U okviru poglavlja I Prihodi i primici nalazi se **Pregled planiranih i ostvareni prihoda i primitaka budžeta Tuzlanskog kantona za 2009. godinu** iz koga se vidi ostvarenje prihoda i primitaka po analitici.

PREGLED PLANIRANIH I OSTVARENIH PRIHODA I PRIMITAKA BUDŽETA TUZLANSKOG KANTONA ZA 2009.GODINU

RED. BR.	EKON. KOD	OPIS	BUDŽET 2009	OSTVARENJE JAN-DEC 09	OSTVARENJE JAN-DEC 08	IND (2/1)	IND (2/3)
			-1-	-2-	-3-	-4-	-5-
1		PRIHODI, PRIMICI I FINANSIRANJA	373.423.803,60	317.228.516,90	325.561.590,63	84,95	97,44
2	710000	PRIHODI OD POREZA	260.275.172,00	241.659.633,78	276.049.988,12	92,85	87,54
3	711000	Porezi na dobit pojedinaca i poduze a	16.248.967,00	16.420.658,54	8.775.972,88	101,06	187,11
4	711100	Porezi na dobit pojedinaca	0	0	0		
5	711200	Porez na dobit poduze a	16.248.967,00	16.420.658,54	8.775.972,88	101,06	187,11
6	711210	Porezi na dobit	0	16.420.658,54	8.775.972,88		187,11
7	711211	Porez na dobit	0	16.420.658,54	8.775.972,88		187,11
8	711900	Ostali porezi na dobit pojedinaca i poduze a	0	0	0		
9	712000	Doprinosi za socijalnu skrb	0	0	0		
10	712100	Doprinosi za socijalnu skrb	0	0	0		
11	713000	Porezi na pla e i radnu snagu	2.966.530,00	2.920.921,98	34.160.916,51	98,46	8,55
12	713100	Porezi na pla e	2.966.530,00	2.920.921,98	34.160.916,51	98,46	8,55
13	713110	Porezi na pla e	0	2.920.921,98	34.160.916,51		8,55
14	713111	Porez na pla u i druga osobna primanja	0	1.442.403,69	23.413.558,74		6,16
15	713113	Porez na dodatna primanja	0	1.478.518,29	10.747.357,77		13,76
16	714000	Porez na imovinu	0	0	0		
17	714100	Porez na imovinu	0	0	0		
18	715000	Doma i porezi na dobra i usluge	4.925.300,00	4.882.230,04	5.305.545,01	99,13	92,02
19	715100	Porezi na prodaju dobara i usluga, ukupni promet ili dod	3.082.113,00	3.051.830,73	3.482.618,98	99,02	87,63
20	715130	Porez na promet proizvoda po tarifnim brojevima	0	1.940.376,33	1.973.784,66		98,31
21	715131	Porez na promet proizvoda iz tbr 1. (20%)	0	227.593,65	547.289,00		41,59
22	715132	Porez na promet proizvoda iz tarifnog br: 2. (10%)	0	88.688,27	190.568,82		46,54
23	715136	Porez na promet proizvoda za koje poreski obveznik ne po	0	0	297		0,00
24	715137	Kaznena kamata	0	1.624.094,41	1.235.629,84		131,44
25	715140	Porez na promet usluga	0	1.111.454,40	1.508.834,32		73,66
26	715141	Porez na promet usluga (osim usluga u gra ev)	0	1.093.089,29	1.362.626,03		80,22
27	715143	Porez na potrošnju u ugostit. od pravnih lica	0	13.838,74	127.792,29		10,83
28	715144	Porez na potrošnju od fizi kih lica	0	4.526,37	18.416,00		24,58
29	715200	Porez na promet posebnih usluga	25.543,00	41.546,11	655.269,99	162,65	6,34
30	715210	Porez na promet posebnih usluga	0	41.546,11	655.269,99		6,34
31	715211	Porez na dobitke od igara na sre u	0	41.546,11	655.269,99		6,34

32	715300	Porezi na upotrebu dobara ili na dozvole za korištenje d	0	0	0		
33	715400	Akcize	0	0	0		
34	715900	Ostali porezi na promet proizvoda i usluga	1.817.644,00	1.788.853,20	1.167.656,04	98,42	153,20
35	715910	Ostali porezi na promet proizvoda i usluga	0	1.788.853,20	1.167.656,04		153,20
36	715912	Porez na promet nafte po nižoj stopi iz lana 12.	0	7.338,98	781,19		939,46
37	715913	Porez na prom. energenata po nižoj stopi iz lana 12.	0	126.667,83	83.391,66		151,90
38	715914	Porez na promet osn.pr.poljop.ribar.	0	242.895,50	442.213,56		54,93
39	715915	Porez na prom.osn.proiz.za gradjevin.	0	1.411.950,89	641.269,63		220,18
40	716000	Prihodi od porez na dohodak	19.072.970,00	19.922.187,31	0	104,45	
41	716100	Prihodi od poreza na dohodak fizi kih lica	19.072.970,00	19.922.187,31	0	104,45	
42	716110	Prihodi od poreza na dohodak fizi kih lica	0	19.922.187,31	0		
43	716111	Porez na doh. fizi . lica od nesamostalne djelatnosti	0	17.067.739,46	0		
44	716112	Porez na doh. fizi . lica od samostalne djelatnosti	0	485.279,43	0		
45	716113	Porez na doh. fizi . lica od imovine i imov.prava	0	168.312,91	0		
46	716114	Porez na doh. fizi . lica od ulaganja kapitala	0	7.106,52	0		
47	716115	Porez na doh. fizi . lica na dobitke od nagrada i igara	0	211.069,54	0		
48	716116	Porez na doh. fizi . lica od drugih samost. djelatnosti	0	1.981.396,54	0		
49	716117	Prih. od poreza na dohodak po kon nom obra unu	0	1.282,91	0		
50	717000	Prihodi od indirektnih poreza	215.126.635,00	196.339.318,40	227.454.092,59	91,27	86,32
51	717100	Prihodi od indirektnih poreza	215.126.635,00	196.339.318,40	227.454.092,59	91,27	86,32
52	717121	Prih.od indirektnih pore.koji pripadaju kantonu	0	196.339.318,40	227.454.092,59		86,32
53	719000	Ostali porezi	933.530,00	951.244,35	44.018,43	101,90	2161,01
54	719100	Ostali porezi	933.530,00	951.244,35	44.018,43	101,90	2161,01
55	719110	Ostali porezi	0	951.244,35	44.018,43		2161,01
56	719111	Ostali porezi	0	741,37	3.672,11		20,19
57	719112	Porezi na reklamu	0	290,25	148,53		195,42
58	719113	Porez na firmu	0	1.766,46	3.025,97		58,38
59	719114	Poseban porez na pla u za zaštitu od prirodnih i drugih	0	948.446,27	37.171,82		2551,52
60	770000	Prihodi po osnovu zaostalih obaveza	1.001.240,00	223.073,16	309.442,70	22,28	72,09
61	777000	Prihodi po osnovu zaostalih obaveza	1.001.240,00	223.073,16	309.442,70	22,28	72,09
62	777700	Prihodi po osnovu zaostalih obaveza	1.001.240,00	223.073,16	309.442,70	22,28	72,09
63	777770	Prihodi po osnovu zaostalih obaveza	0	223.073,16	309.442,70		72,09
64	777776	Uplate zaostalih obaveza po posebnim vodnim naknadama	0	18.000,00	124.393,51		14,47
65	777778	Uplate zaostalih obav. od PNP visoko tarifnih proizvoda	0	205.073,16	185.049,19		110,82
66	720000	NEPOREZNI PRIHODI	85.845.161,60	52.534.992,41	43.179.800,82	61,20	121,67
67	721000	Prihodi od poduzetni kih aktivnosti i imovine i prihodi	22.748.592,09	4.960.492,35	1.465.538,13	21,81	338,48
68	721100	Prihodi od nefinancijskih javnih poduze a i financijskih	690.174,00	662.352,37	757.057,86	95,97	87,49
69	721110	Prihodi od financijske i nematerijalne imovine	0	661.267,81	755.506,26		87,53

70	721111	Prihodi od dividendi i udjela u profit u javnim preduze	0	238,14	221		107,76
71	721112	Prihodi od davanja prava na eksploataciju prirodnih resu	0	531.719,58	617.659,51		86,09
72	721119	Ostali prihodi od financijske i nematerijalne imovine	0	129.310,09	137.625,75		93,96
73	721120	Prihodi od zemljišne rente i iznajmljivanja	0	1.084,56	1.551,60		69,90
74	721121	Prihodi od zemljišne rente	0	387,36	1.090,00		35,54
75	721122	Prihodi od iznajmljivanje poslovnih prostora	0	697,2	461,6		151,04
76	721200	Ostali prihodi od imovine	7.630,00	8.098,98	25.081,34	106,15	32,29
77	721210	Ostali prihodi od financijske i nematerijalne imovine	0	5,77	0		
78	721211	Prihodi od kamate za depozite u banci	0	5,77	0		
79	721220	Ostali prihodi od zemljišne rente i iznajmljivanja	0	0	11.504,51		0,00
80	721225	Prih. od zakupa javnog vodnog dobra- I kategor	0	0	360		0,00
81	721226	Prih. od zakupa javnog vodnog dobra- II kategor	0	0	11.144,51		0,00
82	721230	Ostali prihodi od imovine	0	8.093,21	13.576,83		59,61
83	721231	Ostali prihodi od imovine	0	6.401,21	13.576,83		47,15
84	721232	Prihodi ostvareni prodajom stanova	0	1.692,00	0		
85	721300	Kamate primljene od pozajmica i u eš a u kapitalu	317.348,09	41	18	0,01	227,78
86	721310	Kamate primljene od pozajmica od drugih nivoa vlade	0	0	18		0,00
87	721315	Kamate primljene od pozajmica gradovima	0	0	18		0,00
88	721320	Kamate od pozajmica pojedincima i neprofitnim organizaci	0	41	0		
89	721321	Kamate primljene od pozajmica pojedincima	0	41	0		
90	721400	Naknade primljene od pozajmica i u eš a u kapitalu	0	0	0		
91	721500	Prihodi od pozitivnih kursnih razlika	0	0	0		
92	721600	Prihodi od privatizacije	21.733.440,00	4.290.000,00	683.380,93	19,74	627,76
93	721610	Prihodi od privatizacije	0	4.290.000,00	683.380,93		627,76
94	721613	Prihodi od privatizacije preduze a	0	4.290.000,00	683.380,93		627,76
95	721700	Prih.po osn. premije i proviz.za izdatu garanciju	0	0	0		
96	722000	Naknade i takse i prihodi od pružanja javnih usluga	59.559.209,96	43.995.782,08	38.222.855,36	73,87	115,10
97	722100	Administrativne takse	2.813.120,00	2.862.978,98	3.125.765,55	101,77	91,59
98	722120	Kantonalne takse	0	2.862.978,98	3.125.765,55		91,59
99	722121	Kantonalne administrativne takse	0	2.862.978,98	3.125.765,55		91,59
100	722200	Sudske takse	5.307.638,00	5.473.816,16	4.518.187,07	103,13	121,15
101	722220	Kantonalne sudske naknade	0	5.473.816,16	4.518.187,07		121,15
102	722221	Kantonalne sudske takse	0	5.473.816,16	4.518.187,07		121,15
103	722300	Komunalne takse	2.440,00	2.501,00	7.042,76	102,50	35,51
104	722310	Kantonalne komunalne takse	0	2.501,00	7.042,76		35,51
105	722311	Kantonalne komunalne takse	0	2.501,00	7.042,76		35,51
106	722400	Ostale budžetske naknade	2.526.480,00	1.115.643,16	1.685.696,15	44,16	66,18
107	722420	Kantonalne naknade	0	1.115.643,16	1.685.696,15		66,18

108	722421	Kantonalne naknade	0	343.058,67	539.574,42		63,58
109	722422	Naknada za korištenje polj.zemlj.u nepoljopriv.svrhe	0	612.577,56	842.382,34		72,72
110	722423	Naknade za izgradnju i održav.javnih skloništa	0	15.000,00	0		
111	722424	Nakn.za tehni ki pregled vozila-pripadaju kantonu	0	41.314,74	44.600,01		92,63
112	722429	Ostale kantonalne nakande	0	103.692,19	259.139,38		40,01
113	722500	Posebne naknade i takse	11.973.470,00	8.172.711,51	7.790.872,00	68,26	104,90
114	722510	Naknade i takse za vet. - saniradne preglede životinja i	0	281.816,46	281.031,27		100,28
115	722511	Fed. taksa za uvjerenje o zdravstv. stanju životinja	0	4.668,54	303,4		1538,74
116	722514	Federal.naknade za izvršene veterinarsko-sanitarne pregl	0	85.076,56	35.928,77		236,79
117	722515	Naknade za korišt. pod. premjera i katastra	0	184.663,44	239.732,10		77,03
118	722516	Naknade za vršenje usl.iz obl.premjera i katast.	0	7.407,92	5.067,00		146,20
119	722520	Vodne naknade	0	3.582.112,94	2.765.632,67		129,52
120	722521	Posbna.vodna nakn.za zaštitu voda za transportna sredstv	0	840.504,97	741.663,72		113,33
121	722522	Poseb. vodona nakn.za zaštitu voda(ispuštanje otpadnih v	0	934.211,44	1.578.619,26		59,18
122	722523	Pos.vod. naknada za korištenje voda za javnu vodoopskrbu	0	598.465,14	444.956,18		134,50
123	722525	Posebna vodne nakn.za koriš.voda za industrijske namjene	0	518.518,49	0		
124	722526	Poseb. vodne nakn. za korištenje voda za proizvodnju ele	0	4.000,00	0		
125	722527	Poseb. vodna naknada za va enje mat.iz vodotoka	0	0	2,92		0,00
126	722528	Posebna vodna naknada za zaštitu od poplava	0	0	390,59		0,00
127	722529	Op a vodovodna naknada	0	686.412,90	0		
128	722540	Naknade za korištenje šuma	0	1.628.052,30	1.937.815,28		84,01
129	722541	Nakn.za korištenje. op e korisnih funkcija šuma	0	1.191.451,32	1.085.323,02		109,78
130	722542	Sredstva za proširenu biološku reprodukc. šuma	0	396.788,78	259.881,54		152,68
131	722545	Sred.za jednostavnu biološku reprodukciju šuma	0	39.812,20	592.610,72		6,72
132	722550	Naknade za zaštitu okoliša	0	2.680.469,86	2.806.392,78		95,51
133	722551	Naknada zaga iva a okoliša pravnih lica	0	283,6	788,7		35,96
134	722552	Naknada zaga iva a okoliša fizi kih lica	0	174,67	61,96		281,91
135	722553	Naknada korisnika okoliša pravnih lica	0	359,1	949,1		37,84
136	722554	Naknade korisnika okoliša fizi kih lica	0	116,65	659,4		17,69
137	722555	Poseb. nak. za okoliš za prav. lica pri reg.mot.voz.	0	1.777.331,85	653.743,41		271,87
138	722556	Poseb. nakn.za okliš za fiz.lica pri reg.mot.voz.	0	902.203,99	2.150.190,21		41,96
139	722580	Posebne nakn.za zaštitu od prirodnih i dr.nesre a-osn. n	0	259,95	0		
140	722582	Nakn.za zašt.od prirod.i dr. nesre a-primitak od druge s	0	259,95	0		
141	722600	Prihodi od pružanja javnih usluga(Prih.od sopstvenih dje	33.962.727,04	23.060.921,60	20.384.833,72	67,90	113,13
142	722610	Prihodi od pružanja usluga gra anima	0	236.399,04	14.144.787,90		1,67

143	722611	Prihodi od pružanja usluga građanima	0	168.635,62	14.104.100,49		1,20
144	722612	Prihodi od pružanja usluga pravnim licima	0	66.124,42	39.387,41		167,88
145	722613	Prihodi od pružanja usluga drugima	0	1.639,00	1.300,00		126,08
146	722620	Prihodi od pružanja usl. drugim nivoima vlasti	0	27.926,00	8.210,52		340,12
147	722621	Prihodi od pružanja usl. drugim nivoima vlasti	0	27.926,00	8.210,52		340,12
148	722630	Vlastiti prihodi	0	22.796.596,56	6.231.835,30		365,81
149	722631	Vlastiti prihodi budžetskih korisnika	0	22.788.609,21	6.227.128,30		365,96
150	722632	Prihodi od mjenica	0	7.356,35	4.499,00		163,51
151	722633	Prihod od prodatih taksenih marki	0	241	104		231,73
152	722634	Prihodi od prodaje mjeničnih blanketa	0	390	104		375,00
153	722700	Povrati	2.973.334,92	3.307.209,67	710.458,11	111,23	465,50
154	722710	Povrati iz ranijih god.	0	1.196.801,21	78.498,88		1524,61
155	722711	Povrat invalidnina iz ranijih god.	0	0	2.304,00		0,00
156	722712	Povrat pogrešno isplaćenih plaćanja	0	887,27	4.192,19		21,16
157	722713	Povrat duplo plaćenih obaveza	0	1.635,21	105		1557,34
158	722715	Povrat naknada troškova zaposlenih	0	5.714,08	2.553,57		223,77
159	722719	Ostali povrati	0	1.188.564,65	69.344,12		1714,01
160	722720	Uplata za prekoračenje troškova	0	3.517,52	2.513,27		139,96
161	722721	Uplata za prekoračenje PTT usluga	0	3.517,52	2.513,27		139,96
162	722730	Uplata anuiteta za date kredite i upl. po osn.prinudne n	0	2.341,24	11.431,36		20,48
163	722732	Prihodi od troš.naplate po postupku prinudne naplate	0	2.341,24	11.431,36		20,48
164	722740	Naplate premija	0	128	1.065,85		12,01
165	722741	Naplate premija osiguranja	0	128	1.065,85		12,01
166	722750	Primljene namjenske donacije neplanirane u bu.	0	1.834.181,69	418.126,30		438,67
167	722751	Primlj. namjenske donacije neplanirane u budžetu	0	1.834.181,69	418.126,30		438,67
168	722760	Uplaćene refundacije iz ranijih godina	0	206.784,11	191.829,44		107,80
169	722761	Uplaćene refundacije bolovanja iz ranijih godina	0	206.784,11	191.829,44		107,80
170	722790	Ostale neplanirane uplate	0	63.455,90	6.993,01		907,42
171	722791	Ostale neplanirane uplate	0	63.455,90	6.993,01		907,42
172	723000	Novčane kazne (neporezne prirode)	3.537.359,55	3.578.717,98	3.491.407,33	101,17	102,50
173	723100	Novčane kazne	3.537.359,55	3.578.717,98	3.491.407,33	101,17	102,50
174	723120	Po kantonalnim propisima	0	3.578.717,98	3.491.407,33		102,50
175	723121	Novčane kazne po kantonalnim propisima	0	125.293,70	215.633,50		58,10
176	723122	Ostale kazne	0	45.832,52	32.808,39		139,70
177	723123	Novčane kazne za prekršaje koje su regist. u registru no	0	3.326.410,41	3.130.133,59		106,27
178	723129	Ostali prihodi	0	81.181,35	112.831,85		71,95
179	811000	Kapitalni primici	0	0	0		
180	811100	Primici od prodaje stalnih sredstava	0	0	0		
181	811200	Primici od prodaje federalnih robnih rezervi	0	0	0		

182	811300	Kapitalni grantovi od nevladinih izvora	0	0	0		
183	811900	Ostali kapitalni primici	0	0	0		
184		UKUPNO GRANTOVI	6.158.660,64	4.491.346,92	5.766.233,49	72,93	77,89
185	730000	Teku e potpore (grantovi i donacije)	6.158.660,64	4.491.346,92	5.766.233,49	72,93	77,89
186	731100	Teku e potpore iz inozemstva	209.832,00	18.580,35	66.265,14	8,85	28,04
187	731110	Iz inozemstva	0	18.580,35	66.265,14		28,04
188	731111	Teku e potpore iz inozemstva	0	18.580,35	66.265,14		28,04
189	732100	Od ostalih nivoa vlasti	5.948.828,64	4.472.766,57	5.699.968,35	75,19	78,47
190	732110	Od ostalih nivoa vlasti	0	4.335.812,59	5.575.233,47		77,77
191	732112	Primljeni grantovi od Federacije	0	4.270.549,54	5.513.105,81		77,46
192	732116	Primljeni grantovi od op ina	0	65.263,05	61.927,66		105,39
193	732117	Primljeni grantovi od mjesnih zajednica	0	0	200		0,00
194	732120	Donacije	0	136.953,98	124.734,88		109,80
195	732121	Donacije od fizi kih lica	0	42.381,74	19.872,09		213,27
196	732122	Donacije od pravnih lica	0	94.572,24	104.862,79		90,19
197	812000	Kapitalne potpore (grantovi)	0	0	0		
198	812100	Kapitalne potpore iz inozemstva	0	0	0		
199	812200	Kapitalne potpore od ostalih nivoa vlasti	0	0	0		
200	813000	Primljene otplate datih zajmova i povrata u . u kapitalu	3.544.809,36	942.543,79	565.568,20	26,59	166,65
201	813100	Primljene otplate od pozajmljivanja drugim nivoima vlade	19.440,00	21.340,00	0	109,77	
202	813110	Primljene otplate od pozajmljivanja drugim nivoima vlade	0	21.340,00	0		
203	813116	Otplate od pozajmljivanja op inama	0	21.340,00	0		
204	813200	Primljene otplate od pozajm. pojedincima i neprofitnim o	294.000,00	261.364,55	270.756,62	88,90	96,53
205	813210	Otplate od pozajmljivanja pojedincima	0	261.364,55	270.756,62		96,53
206	813211	Otplate od pozajmljivanja pojedincima	0	261.364,55	270.756,62		96,53
207	813300	Primljene otplate od pozajmlj. javnim poduze ima	1.702.143,12	571.478,05	222.651,58	33,57	256,67
208	813310	Otplate od pozajmljivanja javnim poduze ima	0	571.478,05	222.651,58		256,67
209	813311	Otplate od pozajmljivanja javnim poduze ima	0	571.478,05	222.651,58		256,67
210	813400	Povrat od u eš a u dionicama javnih poduze a	0	0	0		
211	813500	Povrat od u eš a u dionicama privatnih poduze a i u zaje	0	0	0		
212	813600	Primljene otplate od ostalih vidova doma eg pozajmljivan	1.529.226,24	88.361,19	72.160,00	5,78	122,45
213	813610	Primljene otplate od ostalih vidova doma eg pozajmljivan	0	88.361,19	72.160,00		122,45
214	813612	Otplate od ostalih doma ih pozajmljivanja	0	88.361,19	72.160,00		122,45
215	813700	Primljene otplate od pozajmljivanja u inozemstvo	0	0	0		
216		FINANSIRANJE	17.600.000,00	17.600.000,00	0	100,00	
217	814000	Dugoro ni krediti i zajmovi	17.600.000,00	17.600.000,00	0	100,00	
218	814100	Zajmovi primljeni kroz državu	0	0	0		
219	814200	Primici od inozemnog zaduživanja	17.600.000,00	17.600.000,00	0	100,00	

220	814210	Primici od inozemnog zaduživanja	0	17.600.000,00	0		
221	814212	Primici od zaduživanja od stranih finansijskih instituci	0	17.600.000,00	0		
222	814300	Primici od doma eg zaduživanja	0	0	0		
223	815000	Kratkoro ni krediti i zajmovi	0	0	0		
224	815100	Zajmovi primljeni kroz državu	0	0	0		
225	815200	Primici od inozemnog zaduživanja	0	0	0		
226	815300	Primici od doma eg zaduživanja	0	0	0		

II RASHODI I IZDACI

Budžet Tuzlanskog kantona je izvršavan u skladu sa na elom modificiranog doga aja, koji se definiše na na in da se rashodi priznaju u obra unskom razdoblju u kojem je obaveza za pla anje nastala, bez obzira da li je izvršeno samo pla anje ("Sl. novine FBiH" br. 19/06 lan 2. stav 1. alineja 12.).

Budžet Tuzlanskog kantona odobran je putem mjese nih operativnih planova, koje budžetski korisnici posredstvom nadležnih institucija (resornih ministarstava), dostavljaju Ministarstvu finansija na unos. Prihodi ostvareni od obavljanja osnovne i ostale djelatnosti budžetskih korisnika upla ivani su na depozitni ra un Tuzlanskog kantona, i korisnicima stavljeni na raspolaganje u skladu sa ostvarenim prilivom na ra un. Za izvršavanje ovih rashoda i izdataka korisnici su podnosili Vladi na usvajanje kriterije za trošenje tih sredstava.

U narednoj tabeli prikazano je konsolidovano izvršenje rashoda i izdataka budžeta Tuzlanskog kantona za 2009. godinu, u kome se ukupan plan rashoda i izdataka ostvario sa 88,46%.

PREGLED KONSOLIDOVANIH planiranih i ostvarenih rashoda, izdataka i finansiranja za 2009. godinu

NAZIV RASHODA, IZDATAKA I FINANSIRANJA	PLAN BUDŽETA 2009.	OPERATIVNI PLAN ZA 2009.	OSTVARENO ZA 2009.	OSTVARENO ZA 2008.	% (4/2)	% (4/3)	% (4/5)
1	2	3	4	5	6	7	8
BRUTO PLATE I DOPR. POSLOD.	181.104.382,00	180.815.406,61	180.582.858,64	173.804.196,47	99,71	99,87	103,90
NAKNADE ZAPOSLENIM	25.230.210,00	25.193.167,99	24.245.550,16	32.253.921,14	96,10	96,24	75,17
MATERIJAL I USLUGE	43.744.783,32	37.750.434,76	34.701.716,50	34.452.998,16	79,33	91,92	100,72
TEKU I GRANTOVI	80.832.564,00	73.794.956,55	69.663.688,26	92.370.865,52	86,18	94,40	75,42
KAPITALNI GRANTOVI	9.507.000,00	7.735.654,73	6.042.876,67	11.144.557,49	63,56	78,12	54,22
IZDACI ZA KAMATE	1.359.500,00	1.359.500,00	1.359.486,62	1.038.536,61	100,00	100,00	130,90
IZDACI ZA STALNA SREDSTVA	10.695.298,28	5.687.783,10	4.543.787,28	14.376.768,81	42,48	79,89	31,61
DATA POZAJMLJIVANJA	17.708.966,00	7.106.480,00	5.941.800,00	848.999,10	33,55	83,61	699,86
OTPLATE OD ZADUŽIVANJA	3.241.100,00	3.241.100,00	3.241.082,69	1.691.744,62	100,00	100,00	191,58
S V E G A:	373.423.803,60	342.684.483,74	330.322.846,82	361.982.587,92	88,46	96,39	91,25

Plan rashoda i izdataka budžeta za 2009. godinu iznosi 373.398.674,60 KM, me utim u ovom Izvještaju podaci se analiziraju u odnosu na planirani iznos od 373.423.803,60 KM.

Razlika uve anog plana rashoda i izdataka u iznosu od 25.129,00 KM odnosi se na donacije i grantove koji nisu planirani u budžetu, a ostvareni su u toku fiskalne godine, i koji su namjenski usmjereni posebnom odlukom Vlade Tuzlanskog kantona, što je regulisano lanom 11. stav 3. Zakona o izvršenju budžeta Tuzlanskog kantona za 2009. godinu.

Analitika neplaniranih grantova i donacija prikazana je u slijede em tabelarnom prikazu.

RB	BUDŽETSKI KORISNIK	DAVALAC GRANTA ILI DONACIJE	IZNOS	EKONOMSKI KOD	SVRHA	BROJ I DATUM ODLUKE
1	24020001- JU OŠ "Banovi i" Banovi i	Op ina Banovi i	2.192,00	613900 - ugovorene usluge	Osposobljavanje nezaposlenih lica sa završenom visokom ili višom školskom spremom za rad u oblasti obrazovanja	02/1-14-23683-1/09 24.12.2009.
2	24020001- JU OŠ "Banovi i" Banovi i	Op ina Banovi i	4.384,00	613900 - ugovorene usluge	Osposobljavanje nezaposlenih lica sa završenom visokom ili višom školskom spremom za rad u oblasti obrazovanja	02/1-14-24070-4/09 24.12.2009.
3	24020002- JU OŠ "Banovi iselo" Banovi i	Op ina Banovi i	2.192,00	613900 - ugovorene usluge	Osposobljavanje nezaposlenih lica sa završenom visokom ili višom školskom spremom za rad u oblasti obrazovanja	02/1-14-24070-2/09 24.12.2009.
4	24020004- JU OŠ "Seona" Banovi i	Op ina Banovi i	1.096,00	613900 - ugovorene usluge	Osposobljavanje nezaposlenih lica sa završenom visokom ili višom školskom spremom za rad u oblasti obrazovanja	02/1-14-24070-1/09 24.12.2009.
5	24020004- JU OŠ "Seona" Banovi i	Mministarstvo obrazovanja i nauke FBiH	3.250,00	821300 – Nabavka opreme	Sufinansiranje opremanja kabineta informatike	02/1-14-24265-1/09 30.12.2009.
6	24020005- JU OŠ "Treštenica" Banovi i	Op ina Banovi i	1.644,00	613900 - ugovorene usluge	Osposobljavanje nezaposlenih lica sa završenom visokom ili višom školskom spremom za samostalan rad u oblasti obrazovanja	02/1-14-24070-3/09 24.12.2009.
7	24020016 - JU OŠ "Memi i" Kalesija	Ministarstvo obrazovanja i nauke FBiH	3.300,00	821300 – Nabavka opreme	Nabavka ra unarske i geometrijske opreme za PŠ Zuki i	02/1-14-24265-2/09 30.12.2009.
8	24020052- JU OŠ "Kiseljak" Tuzla	Academy of Central European School - ACES	2.347,00	613100 – Putni troškovi 613400 - Nabavka materijala 613900 – Ugovorene usluge	Realizacija projekta "Communicative gambit"	02/1-14-23683-3/09 24.12.2009.
9	24020054- JU OŠ "Husino" Tuzla	Academy of Central European School - ACES	2.347,00	613100 – Putni troškovi 613400 - Nabavka materijala 613900 – Ugovorene usluge	Realizacija projekta "Communicative gambit"	02/1-14-23683-3/09 24.12.2009.
10	24020086 - JU Centar za obraz., vaspitanje i rehabilit. slušanja i govora Tuzla	Fondacija Tuzlanske zajednice	477,00	613400 – Nabavka materijala	Realizacija projekta "Uredimo školski vrt,uljepšajmo okolinu i u imo lakše"	02/1-14-23801/09 24.12.2009.
11	24030022- JU Gimnazija " Ismet Mujezinovi " Tuzla	DIT Tuzla, Guverner Turist Tuzla, NLB banka, Tristar-INN, Sarajevo osiguranje Tuzla, SOKO BH	1.900,00	614200 – Grantovi pojedinc.	Organizacija manifestacije "Dani Ismeta Mujezinovi a"	02/1-14-23683/09 24.12.2009.
	UKUPNO :		25.129,00			

lanom 14. stav 2. Zakona o izvršenju budžeta Tuzlanskog kantona za 2009. godinu je regulisano da se budžet izvršava na osnovu mjese nog plana alokacije raspoloživih budžetskih sredstava korisnicima. Ministarstvo finansija je u toku 2009. godine kvartalno vršilo izradu plana nov anih tokova, putem kojeg se predvi aju sve uplate i isplate sa Jedinstvenog ra una trezora, te iste zajedno prijedlozima operativnih planova po mjesecima predlagalo Vladi TK na odobravanje.

Vlada Tuzlanskog kantona je na prijedlog Ministarstva finansija donijela Plan nov anih tokova za period januar-mart 2009. godine, na osnovu kojeg je odre ena gornja granica rashoda iz budžeta za odobravanje Operativnog plana za navedeni period, koja je iznosila 65.628.396,33 KM.

Tako e i u drugom kvartalu fiskalne 2009. godine Vlada Tuzlanskog kantona je usvojila Plan nov anih tokova za period april-juni 2009. godine na osnovu kojeg je odre ena gornja granica rashoda iz budžeta za odobravanje Operativnog plana za navedeni period, koja je iznosila 69.303.562,29 KM. U navedenom planu su utvr ena nedostaju a sredstva za cjelokupnu polovinu godine u iznosu od 21.252.810,34 KM, koja e se obezbijediti iz poja ane dinamike ostvarenja prihoda u drugoj polovini godine.

U drugoj polovini 2009. godine Vlada Tuzlanskog kantona je nastavila sa ograni avanjem rashoda i izdataka, te je za period juli-septembar 2009. godine odobrila operativni plan u iznosu od 76.491.474,12 KM. Ovom Odlukom obustavljene su izmjene dinamika na rashodima koji se odnose na 611200-naknade troškova zaposlenih i skupštinskih zastupnika, 613200-izdaci za energiju, 613300-izdaci za komunalne usluge i 613600-unajmljivanje imovine i opreme. Navedenom obustavom izmjena dinamike budžetskim korisnicima se onemogu ava da troše sredstva navedenih vrsta fiksnih rashoda za druge namjene.

Na kraju fiskalne godine Vlada je rashode i izdatke za period oktobar-decembar 2009. godine ograni ila na ukupan iznos od 81.447.018,00 KM, ime je ograni ila dalje stvaranje deficita budžeta Tuzlanskog kantona za ovu godinu.

Napominjemo da je ograni avanje rashoda od strane Vlade vršeno samo za dio sredstava koja se odnose na rashode iz budžeta utvr ene u zasebnoj koloni usvojenog budžeta. Drugi dio sredstava, koji se odnosi na rashode iz vlastitih i namjenskih prihoda, ne ograni ava se s obzirom da se ova sredstva koriste tek kada su raspoloživa na Jedinstvenom ra unu budžeta. Za ovaj dio sredstava ne može nastati deficit niti suficit, jer se ona razgrani avaju po na elu su eljavanja prihoda i rashoda.

Analiziraju i izvršenje rashoda i izdataka iz budžeta na nivou ukupnog, za koja su se vršila ograni avanja, u 2009. u odnosu na 2008. godinu evidentno je da su ista doživila pad od 12,07% u odnosu na prethodnu godinu. Odnosno izvršenje ovih sredstava u 2009. godini je manje u nominalnom iznosu u odnosu na 2008. godinu za 39.373.115,80 KM.

Posmatraju i navedeno smanjenje u strukturi sredstava kategorija pla a zaposlenih kod budžetskih korisnika je pove ana za oko 2% u odnosu na prethodnu godinu. Napominjemo da je kod kategorije pla a došlo do izmjene kontnog plana u 2009. godini jer su naknade pla e za zaštitu od prirodnih i drugih nesre a sa koda pla a 611100 prešle u kategoriju ugovorenih usluga, za što su ove ve e u odnosu na prethodnu godinu. Osnovica za obra un pla a u 2009. godini je bila konstantno 390,00 KM, izuzev mjeseca augusta kada je ista iznosila 351,00 KM.

Kategorija naknada zaposlenih smanjena je u odnosu na 2008. godinu za 24,83%, ali je kao i kod plaća u 2009. godini došlo do izmjene kontnog plana jer su naknade za skupštinske poslanike i izdaci za rad komisija sa koda naknada 611200 prešle u kategoriju ugovorenih usluga, za što su ove dalje uvećane u odnosu na prethodnu godinu. Iznos naknada u 2009. godini za topli obrok je u periodu januar-juni bio 10,00 KM, juli 5,00 KM, august 7,93 KM i septembar-decembar 7,00 KM.

Kada se posmatraju materijalni troškovi najznačajnije smanjenje se desilo na kategorijama putnih troškova (27,55%), nabavke materijala (22,50%) izdataka za prevoz i gorivo (17,99%) i izdataka za tekuće održavanje (27,14%). Do povećanja je došlo na izdacima za energiju dijelom zbog povećanja cijena, a drugim dijelom zbog povećanja kvadrata zakupa na poziciji Kantonalne uprave za inspeksijske poslove. Drugo značajnije povećanje desilo se na unajmljivanju imovine i opreme takođe zbog povećanja kvadrata zakupa za kancelarijski prostor na poziciji Kantonalne uprave za inspeksijske poslove.

Posmatrajući i ugovorene usluge na uporednom pregledu izvršenja 2009. u odnosu na 2008. godinu prividno se daje iskrivljena slika da je ova kategorija rashoda uvećana za 7,82%, ili u nominalnom iznosu 528.021,00 KM. Međutim ukoliko posmatramo naprijed konstatovanu izmjenu kontnog plana da se na ovoj kategoriji u 2009. godini evidentiraju naknade plaće za zaštitu od prirodnih i drugih nesreća, naknade za skupštinske poslanike i izdaci za rad komisija, koje u 2008. godini nisu evidentirane kao ugovorene usluge, a koje u nominalnom dijelu iznose oko 1.500.000,00 KM, daje se jasnija uporedna slika izvršenja u ove dvije godine. Na takav način posmatrajući i podatke stvarno stanje izvršenja ugovorenih usluga u 2009. godini je manje za oko 14,40% u odnosu na prethodnu 2008. godinu.

Najdrastičnije smanjenje rashoda iz budžetskih sredstava desilo se kako na kategorijama tekućih transfera (grantova), tako i na kapitalnim grantovima i izdacima za nabavku stalnih sredstava.

Tekući i grantovi na nivou ukupnog smanjeni su za 25,39%, što u nominalnom iznosu iznosi 20.437.492,00 KM. Sagledajući i strukturu tekućih transfera najveće smanjenje desilo se na grantovima drugim nivoima vlasti (54,49%), grantovima neprofitnim organizacijama (52,18%), subvencijama privatnim preduzećima (58,85%).

Kategorija kapitalnih grantova i izdataka smanjena je na ukupnom nivou za 65,60% u odnosu na prethodnu godinu, što u nominalnom iznosu iznosi 13.116.153,00 KM.

Na kraju naglašavamo da je izvršenje vlastitih i namjenskih sredstava u 2009. godini povećano za 21,54% u odnosu na isti period 2008. godine, a navedena razlika iznosi 7.713.375,00 KM. Situacija u kojoj se našao budžet u 2009. godini, kao i ukupno okruženje u kojem se nalazi, rezultiralo je time da su budžetski korisnici angažovali neutrošena vlastita sredstva iz ranijeg perioda, kako bi amortizovali nedostajuća sredstva u budžetu za svoje finansiranje.

UPOREDNI PREGLED IZVRŠENJA RASHODA IZ BUDŽETSKIH I VLASTITIH - NAMJENSKIH SREDSTVA I-XII 2009. I 2008.GODINE

EKON.	OPIS	UKUPNO IZVRŠENJE	IZV.VLAS.I NAM.SR.	IZV.BUDŽET SRED	UKUPNO IZVRŠENJE	IZV.VLAS.I NAM.SR.	IZV.BUDŽET SRED	INDEX	INDEX	INDEX
KOD		2009	2009	2009	2008	2008	2008	3/6	4/7	5/8
1	2	3	4	5	6	7	8	9	10	11
	UKUPNO TEKU I IZDACI (cto 611+612+613)	239.530.125,30	21.020.698,67	218.509.426,63	240.511.115,77	15.861.268,75	224.649.847,02	99,59	132,53	97,27
611000	PLA E I NAKNADE TROŠKOVA ZAPOSLEN	186.259.741,08	6.743.746,67	179.515.994,41	187.438.459,57	2.902.092,67	184.536.366,90	99,37	232,38	97,28
611100	Bruto pla e i naknade	162.014.190,92	6.743.746,67	155.270.444,25	155.184.538,43	2.900.888,67	152.283.649,76	104,40	232,47	101,96
611200	Naknade troškova zaposlenih i skup.zast.	24.245.550,16	0	24.245.550,16	32.253.921,14	1.204,00	32.252.717,14	75,17	0,00	75,17
612000	DOPRINOSI POSLODAVCA	18.568.667,72	689.880,00	17.878.787,72	18.619.658,04	325.986,77	18.293.671,27	99,73	211,63	97,73
612100	Doprinosi poslodavca	18.568.667,72	689.880,00	17.878.787,72	18.619.658,04	325.986,77	18.293.671,27	99,73	211,63	97,73
613000	UKUPNO IZDACI ZA MATERIJAL I USLUGE	34.701.716,50	13.587.072,00	21.114.644,50	34.452.998,16	12.633.189,31	21.819.808,85	100,72	107,55	96,77
613100	Putni troškovi	1.146.734,57	624.271,85	522.462,72	1.774.648,72	1.053.479,16	721.169,56	64,62	59,26	72,45
613200	Izdaci za energiju	5.254.155,04	369.659,44	4.884.495,60	5.116.197,24	375.900,03	4.740.297,21	102,70	98,34	103,04
613300	Izdaci za komunalne usluge	2.941.363,17	386.856,40	2.554.506,77	2.964.971,18	343.060,22	2.621.910,96	99,20	112,77	97,43
613400	Nabavka materijala	3.184.260,51	978.465,68	2.205.794,83	4.087.106,62	1.240.960,15	2.846.146,47	77,91	78,85	77,50
613500	Izdaci za usluge prevoza i goriva	999.227,05	104.957,20	894.269,85	1.256.083,06	165.664,90	1.090.418,16	79,55	63,36	82,01
613600	Unajmljivanje imovine i opreme	2.052.957,34	578.147,60	1.474.809,74	1.625.700,06	212.228,20	1.413.471,86	126,28	272,42	104,34
613700	Izdaci za teku e odr avanje	1.876.148,81	991.203,10	884.945,71	2.377.754,09	1.163.212,27	1.214.541,82	78,90	85,21	72,86
613800	Izdaci osiguranja bankarskih usluga	616.474,91	202.246,01	414.228,90	614.432,68	193.689,55	420.743,13	100,33	104,42	98,45
613900	Ugovorene i druge posebne usluge	16.630.395,10	9.351.264,72	7.279.130,38	14.636.104,51	7.884.994,83	6.751.109,68	113,63	118,60	107,82
614000	UKUPNO TEKU I GRANTOVI	69.663.688,26	9.609.332,19	60.054.356,07	92.370.865,52	11.879.017,47	80.491.848,05	75,42	80,89	74,61
614100	Grantovi drugim nivoima vlasti	4.881.550,87	3.681.056,40	1.200.494,47	6.339.781,45	3.701.716,72	2.638.064,73	77,00	99,44	45,51
614200	Grantovi pojedincima	47.541.844,02	3.974.034,28	43.567.809,74	58.097.208,40	6.243.833,07	51.853.375,33	81,83	63,65	84,02
614300	Grantovi neprofitnim organizacijama	5.118.141,22	232.291,39	4.885.849,83	10.555.722,21	337.730,38	10.217.991,83	48,49	68,78	47,82
614400	Subvencije javnim preduze ima	6.442.629,80	1.520.884,83	4.921.744,97	8.383.496,53	1.377.190,07	7.006.306,46	76,85	110,43	70,25
614500	Subvencije privatnim preduze ima	1.948.331,77	150.000,00	1.798.331,77	4.520.078,00	150.000,00	4.370.078,00	43,10	100,00	41,15
614800	Ostali grantovi povrat i drugo	3.081.190,58	51.065,29	3.030.125,29	4.024.745,88	68.547,23	3.956.198,65	76,56	74,50	76,59
614900	Transfer za poticaj razvoja poduzetništva i obrt	650.000,00	0	650.000,00	449.833,05	0	449.833,05	144,50	0,00	144,50
616000	IZDACI ZA KAMATE I OSTALE NAKNADE	1.359.486,62	0	1.359.486,62	1.038.536,61	0	1.038.536,61	130,90	0,00	130,90
616200	Izdaci za inostrane kamate	1.359.486,62	0	1.359.486,62	1.038.536,61	0	1.038.536,61	130,90	0,00	130,90
	UKUPNI KAP. GRANTOVI I KAP. IZDACI (cto 615+612+613)	19.769.546,64	12.890.603,30	6.878.943,34	28.062.070,02	8.066.973,29	19.995.096,73	70,45	159,79	34,40
615000	KAPITALNI GRANTOVI	6.042.876,67	4.686.963,08	1.355.913,59	11.144.557,49	3.015.239,16	8.129.318,33	54,22	155,44	16,68
615100	Kapitalni grantovi drugim nivoima vlasti	5.062.551,93	4.686.963,08	375.588,85	7.479.951,16	3.015.239,16	4.464.712,00	67,68	155,44	8,41
615200	Kapit. grantovi pojedincima i neprofitnim organi	980.324,74	0	980.324,74	3.664.606,33	0	3.664.606,33	26,75	0,00	26,75
821000	IZDACI ZA NABAVKU STALNIH SREDSTAVA	4.543.787,28	3.913.640,22	630.147,06	14.376.768,81	5.051.734,13	9.325.034,68	31,61	77,47	6,76
821100	Nabavka zemljišta, šuma i višegodiš. zasada	0	0	0	67.010,00	0	67.010,00	0,00	0,00	0,00
821200	Nabavka građevina	1.083.960,46	1.046.696,51	37.263,95	3.322.818,11	563.434,65	2.759.383,46	32,62	185,77	1,35
821300	Nabavka opreme	2.125.462,41	1.926.057,46	199.404,95	5.191.744,34	3.263.438,28	1.928.306,06	40,94	59,02	10,34
821400	Nabavka ostalih stalnih sredstava	0	0	0	398.280,00	0	398.280,00	0,00	0,00	0,00
821500	Nabavka stalnih sredstava u obliku prava	458.772,41	259.793,59	198.978,82	1.195.874,34	540.553,03	655.321,31	38,36	48,06	30,36
821600	Rekonstrukcija i investiciono odr avanje	875.592,00	681.092,66	194.499,34	4.201.042,02	684.308,17	3.516.733,85	20,84	99,53	5,53
822000	SREDSTVA ZA POZAJMLJIVANJE	5.941.800,00	4.290.000,00	1.651.800,00	848.999,10	0	848.999,10	699,86	0,00	194,56
822200	Pozajmljivanje pojedincima i neprof.org.	526.800,00	0	526.800,00	848.999,10	0	848.999,10	62,05	0,00	62,05
822600	Ostala domaća pozajmljivanja	1.125.000,00	0	1.125.000,00	0	0	0	0,00	0	0
823000	OTPLATE DUGOVA	4.290.000,00	4.290.000,00	0	1.691.744,62	0	1.691.744,62	253,58	0	0
823200	Spoljne otplate	3.241.082,69	0	3.241.082,69	1.691.744,62	0	1.691.744,62	191,58	0	191,58
823400	Otplate unutarnjeg duga	3.241.082,69	0	3.241.082,69	0	0	0	0	0	0
	SVEUKUPNO RASHODI I IZDACI	330.322.846,82	43.520.634,16	286.802.212,66	361.982.587,92	35.807.259,51	326.175.328,41	91,25	121,54	87,93

Na osnovu člana 22. do 24. Zakona o izvršenju budžeta Tuzlanskog kantona za 2009. godinu ("Sl. novine TK broj 04/09 i 9/09), Skupština Tuzlanskog kantona je regulisala kriterije za utrošak sredstava teku e rezerve.

Sredstva teku e rezerve utvr ene u Budžetu Tuzlanskog kantona za fiskalnu godinu mogu se odobriti u slijede im omjerima:

- a) budžetskim korisnicima do 35% utvr enih sredstava teku e rezerve za fiskalnu godinu,
- b) drugim nivoima vlasti do 10% utvr enih sredstava teku e rezerve za fiskalnu godinu,
- c) ostalim korisnicima do 55% utvr enih sredstava teku e rezerve za fiskalnu godinu.

Budžetskim korisnicima može se odobriti korištenje sredstava teku e rezerve ukoliko ispunjavaju jedan od slijede ih kriterija:

- a) finansiranje nepredvi enih rashoda i izdataka za teku u fiskalnu godinu,
- b) finansiranje sponzorstva i pokroviteljstva, kada se kao sponzor ili pokrovitelj pojavljuje Vlada Kantona.

Drugim nivoima vlasti može se odobriti korištenje sredstava teku e rezerve u slu aju elementarnih nepogoda, pod uslovom da je stanje elementarne nepogode proglašeno od strane nadležnog organa.

Ostalim korisnicima može se odobriti korištenje sredstava teku e rezerve u slu aju:

- a) finansiranja dijela troškova za u eš e pojedinaca i udruženja građana ili sportskih klubova sa područja Tuzlanskog kantona na svjetskim, evropskim i državnim takmi enjima, manifestacijama i skupovima,
- b) finansiranje projekata od interesa za Tuzlanski kanton,
- c) u drugim slu ajevima kada Vlada Kantona utvrdi da je to od interesa za Tuzlanski kanton.

Odluku o korištenju sredstava teku e rezerve donosi Vlada Kantona u skladu sa kriterijima za upotrebu sredstava teku e rezerve utvr enih ovim Zakonom na prijedlog resornog ministarstva i uz prethodno pribavljeno mišljenje Ministarstva finansija u pogledu raspoloživih sredstava teku e rezerve.

Trezorski sistem funkcioniše na na in, da se donesenim odlukama Vlade sa pozicije teku e rezerve planska veli ina dodjeljuje korisnicima na trošenje, tako se plan na godišnjem nivou nalazi na organizacionom kodu Trezora-99999999, dok je operativni plan izvršenja na budžetskom korisniku. Za iznos dodijeljenih sredstava budžetskom korisniku iz teku e rezerve na istim je veli ina operativnog plana i izvršenja ve a u odnosu na usvojenu plansku veli inu za 2009. godinu.

U periodu 01.01.-31.12.2009. godine Vlada Tuzlanskog kantona je donijela Odluke o odobravanju sredstava na teret budžetske pozicije teku a rezerva budžeta u ukupnom iznosu od 526.300,00 KM, što u procentima iznosi 61,92% u odnosu na usvojeni plan, dok je njihovo izvršenje tako e 61,78% u odnosu na planirani iznos.

REGISTAR ODLUKA TEKU E REZERVE BUDŽETA TUZLANSKOG KANTONA ZA PERIOD 01.01. - 31.12.2009. GODINE

REGISTAR DOZNAKA IZ TEKU E REZERVE - BUDŽETSKA POZICIJA 11050001

U PERIODU: januar - decembar 2009.

R.br.	Datum i broj odluke	Predlaga / Korisnik sredstava	Organizacioni kod	Svrha odluke	EKONOMSKI KOD	IZNOS ODLUKE	REALIZOVANI IZNOS ODLUKE
-1-	-2-	-3-	-4-	-5-	-6-	-7-	-8-
<u>MINISTARSTVO INDUSTRIJE, ENERGETIKE I RUDARSTVA</u>						<u>454,300.00</u>	<u>454,300.00</u>
1.1.	02/1-14-112/09 od 22.01.09.	Sindikalna podružnica "Aida" DD Tuzla-pogon Duboki potok	13010001	Na ime jednokratne pomo i zaposlenicima DD "Aida" Tuzla -pogon Duboki potok	614300	35,000.00	35,000.00
1.2.	02/1-14-232/09 od 26.02.09.	Sindikalna podružnica FO "Aida" DD Tuzla-pogon Duboki potok	13010001	Na ime jednokratne pomo i zaposlenicima DD "Aida" Tuzla -pogon Duboki potok	614300	34,500.00	34,500.00
1.3.	02/1-14-232-1/09 od 26.02.09.	Sindikalna podružnica FO "Aida" DD Tuzla-pogon Lukavac	13010001	Na ime jednokratne pomo i zaposlenicima DD "Aida" Tuzla -pogon Lukavac	614300	39,900.00	39,900.00
1.4.	02/1-14-232-2/09 od 26.02.09.	Sindikalna podružnica FO "Aida" DD Tuzla-pogon Tuzla	13010001	Na ime jednokratne pomo i zaposlenicima DD "Aida" Tuzla -pogon Tuzla	614300	133,500.00	133,500.00
1.5.	02/1-14-707/09 od 17.04.09.	Sindikalna podružnica FO "Aida" DD Tuzla-pogon Lukavac	13010001	Na ime jednokratne pomo i zaposlenicima DD "Aida" Tuzla -pogon Lukavac	614300	39,200.00	39,200.00
1.6.	02/1-14-719/09 od 17.04.09.	Sindikalna podružnica FO "Aida" DD Tuzla-pogon Tuzla	13010001	Na ime jednokratne pomo i zaposlenicima DD "Aida" Tuzla -pogon Tuzla	614300	135,700.00	135,700.00
1.7.	02/1-14-731/09 od 17.04.09.	Sindikalna podružnica FO "Aida" DD Tuzla-pogon Duboki potok	13010001	Na ime jednokratne pomo i zaposlenicima DD "Aida" Tuzla -pogon Duboki potok	614300	36,500.00	36,500.00
<u>MINISTARSTVO PRAVOSU A I UPRAVE</u>						<u>2,000.00</u>	<u>2,000.00</u>
2.1.	02/1-14-12832/09 od 05.08.09.	JU Disciplinski centar za maloljetnike TK	15010001	Na ime osniva kog uloga za JU Disciplinski centar za maloljetnike TK	821529	2,000.00	2,000.00
<u>MINISTARSTVO ZDRAVSTVA</u>						<u>60,000.00</u>	<u>58,856.12</u>
3.1.	02/1-14-12309/09 od 13.11.09.	Ministarstvo zdravstva TK - a	19010001	Na ime nabavke neophodnih medicinskih sredstava za prevenciju, dijagnostiku i lije enje gripe A (H1N1)	613420	60,000.00	58,856.12

R.br.	Datum i broj odluke	Predlaga / Korisnik sredstava	Organizacioni kod	Svrha odluke	EKONOMSKI KOD	IZNOS ODLUKE	REALIZOVANI IZNOS ODLUKE	
-1-	-2-	-3-	-4-	-5-	-6-	-7-	-8-	
4. <u>MINISTARSTVO ZA BORA KA PITANJA</u>							10,000.00	10,000.00
4.1.	02/1-14-23178/09 od 18.12.09.	Fondacija Istina Pravda Pomirenje - Tuzla	20010002	Na ime sufinansiranja izdataka neophodnih za nastavak rada Fondacije Istina Pravda Pomirenje	614320	10,000.00	10,000.00	
UKUPNO KM:						526,300.00	525,156.12	
Teku a rezerva u Budžetu za 2009. godinu						850,000.00	850,000.00	
% donesenih odluka / izvršenja						61.92%	61.78%	
a) budžetskim korisnicima						62,000.00		
b) drugim nivoima vlasti						0.00		
c) ostalim korisnicima						464,300.00		

Legenda:

- budžetskim korisnicima do 35% utvr enih sredstava teku e rezerve za fiskalnu godinu (297.500,00 KM),
- drugim nivoima vlasti do 10% utvr enih sredstava teku e rezerve za fiskalnu godinu (85.000,00 KM),
- ostalim korisnicima do 55% utvr enih sredstava teku e rezerve za fiskalnu godinu (467.500,00 KM).

Sredstva ostvarena od obavljanja osnovne i ostale djelatnosti budžetskih korisnika (vlastiti i namjenski prihodi) predviđena za korištenje, planirana su u usvojenom budžetu za 2009. godinu na budžetskom korisniku, gdje se nalazi operativni plan kao i odnosno izvršenje budžetskog korisnika.

Napominjemo da se u periodu 01.01.-31.12.2009. godine, u skladu sa članom 51. Pravilnika o knjigovodstvu budžeta Tuzlanskog kantona, vlastiti prihodi i namjenska sredstva evidentiraju na prihodima samo u dijelu u kojem su i utrošeni, dok se neutrošena sredstva evidentiraju na razgraničenim prihodima.

**PREGLED IZVRŠENJA RASHODA IZ VLASTITIH I NAMJENSKIH PRIHODA KORISNIKA BUDŽETA
TUZLANSKOG KANTONA ZA PERIOD: 01.01. - 31.12.2009. godine**

ORGAN. KOD	NAZIV	OPERATIVNI PLAN JAN-DEC 09	IZVRŠENJE RASHODA JAN-DEC 09	NEUTROŠENI VLASTITI PRIHOD 31.12.2009.	INDEX 4/3
1	2	3	4	5	6
10010001	(Skupština Tuzlanskog kantona)	28,470.62	25,774.47	0	90.53
11010001	(Vlada Tuzlanskog kantona)	0	0	-20,765.67	0.00
11010017	(Sredstva Escrow račun)	5,445,000.00	4,290,000.00	-1,483,436.12	78.79
11010018	(Sredstva za utočak prihoda od koncesija)	224,000.00	224,000.00	-89,537.38	100.00
14010001	(Ministarstvo poljoprivrede, vodoprivrede i šumarstva)	7,331,378.91	5,299,693.29	-2,677,774.45	72.29
14020001	(Poljoprivredni zavod)	32,648.00	32,470.55	0	99.46
14050001	(Kantonalna uprava za šumarstvo)	1,816,746.20	1,628,052.30	-1,572,649.08	89.61
15010001	(Ministarstvo pravosuđa i uprave)	13,340.00	11,581.10	0	86.81
15040001	(Kantonalno tužilaštvo Tuzla)	200,000.00	150,190.66	-49,809.34	75.10
17010001	(Kantonalno ministarstvo unutrašnjih poslova)	978,598.57	947,189.88	0	96.79
18010001	(Ministarstvo prostornog uređenja i zaštite okol.)	3,212,272.95	2,684,499.60	-1,017,548.89	83.57
19010001	(Ministarstvo zdravstva)	15,424.41	15,366.91	0	99.63
20010002	(Dopunska prava BIZ-a)	5,000.00	5,000.00	-170,000.00	100.00
22010001	(Ministarstvo trgovine, turizma i saobraćaja)	48,951.87	44,922.21	-6,999.74	91.77
23010001	(Ministarstvo za rad i socijalnu politiku)	82,729.19	82,729.19	-21,290.02	100.00
23020006	(Civilne invalidnine)	3,847,769.90	3,838,328.18	-13,848.68	99.75
23030001	(Dom za djecu bez roditeljskog staranja)	98,000.00	32,198.57	-95,177.13	32.86
24010001	(Ministarstvo obrazovanja, nauke, kulture i sporta)	685,127.03	629,726.15	-210,574.70	91.91
24020001	(O.Š. "Banovi i Banovi")	15,344.00	15,344.00	-3,180.00	100.00
24020002	(O.Š. "Banovi i selo" Banovi")	11,648.00	11,648.00	0	100.00
24020003	(OŠ "Grivnice" Banovi")	18,358.00	18,358.00	-80	100.00
24020004	(OŠ "Seona" Banovi")	5,716.00	2,466.00	-3,268.66	43.14
24020005	(OŠ "Treštenica" Banovi")	15,304.00	14,402.30	-901.7	94.11
24020006	(OŠ "S.Bašagi" Gradačac)	20,262.47	20,236.33	-670.06	99.87
24020007	(OŠ "I.G. Kovač" Gradačac)	3,272.26	3,272.26	-4,150.00	100.00
24020008	(OŠ "Hasan Kiki" Gradačac)	0	0	-100	0.00
24020009	(OŠ "H.Kreševljakovi" Gradačac)	350,239.84	350,235.11	-158.32	100.00
24020010	(OŠ "Srnice" Gradačac - "M.Beg K.LJ.")	1,005.06	1,005.06	-300	100.00
24020011	(OŠ "E. Mulabdi" Gradačac)	515.35	515.35	-5,063.00	100.00
24020012	(OŠ "M. Matić" Gradačac)	606.29	606.29	-500	100.00

24020013	(OŠ "Kalesija" Kalesija)	4,332.12	4,332.12	-691.5	100.00
24020014	(OŠ "G. Rainci" Kalesija)	4,250.00	4,249.44	-0.56	99.99
24020015	(OŠ "Tojši i" Kalesija)	3,375.25	3,358.15	-1,207.10	99.49
24020016	(OŠ "Memi i" Kalesija)	3,418.56	118.56	-3,500.00	3.47
24020017	(OŠ "Vukovije" Kalesija)	0	0	-20	0.00
24020018	(O.Š. "Kladanj" Kladanj)	38,443.36	38,443.36	-3,446.00	100.00
24020019	(O.Š. "Stupari" Kladanj)	3,020.00	3,000.97	-384.03	99.37
24020020	(O.Š." eli " eli)	748.5	748.5	-45.5	100.00
24020021	(O.Š."Humci " eli)	1,657.00	1,595.40	-115.6	96.28
24020022	(O.Š."Vraži i " eli)	323.59	228.09	-100.5	70.49
24020023	(O.Š. "Lukavac grad" Lukavac)	4,286.63	4,286.63	-3,766.00	100.00
24020024	(O.Š. "Lukavac mjesto" Lukavac)	2,385.00	2,384.22	-1,240.78	99.97
24020025	(O.Š. "Dobošnica" Lukavac)	3,080.00	3,078.71	-1,405.29	99.96
24020026	(O.Š. "Pura i " Lukavac)	26,743.50	26,743.50	-505	100.00
24020027	(O.Š. "Turija" Lukavac)	52,445.00	52,445.00	-15	100.00
24020028	(O.Š. "Poljice" Lukavac)	619.89	619.6	-984.28	99.95
24020030	(O.Š. "Gnojnica" Lukavac)	800	800	-8.14	100.00
24020031	(O.Š."Prva O.Š" Srebrenik)	11,944.77	11,911.73	-618.04	99.72
24020032	(O.Š."Špionica" Srebrenik)	29,183.68	29,145.61	-33.43	99.87
24020033	(O.Š."Sladna" Srebrenik)	9,694.67	9,694.42	-0.25	100.00
24020034	(O.Š."Duboki Potok" Srebrenik)	40,591.38	40,570.71	-561.57	99.95
24020035	(O.Š."Tinja" Srebrenik)	13,337.00	13,337.00	-810	100.00
24020036	(O.Š."Podorašje" Srebrenik)	5,016.71	5,016.71	-1,350.00	100.00
24020037	(."Druga O.Š " Srebrenik)	121,150.96	121,150.96	-0.02	100.00
24020038	(O.Š."Rapatnica" Srebrenik)	9,303.42	8,999.96	-173.46	96.74
24020039	(O.Š."Kreka" Tuzla)	3,317.68	3,058.18	-874.36	92.18
24020040	(O.Š."Miladije" Tuzla)	3,140.91	3,139.05	-5,121.86	99.94
24020041	(O.Š."Centar" Tuzla)	76,199.03	76,085.85	-2,702.15	99.85
24020042	(O.Š."Tušanj" Tuzla)	20,040.39	20,038.23	-8,010.46	99.99
24020043	(O.Š."Mejdan" Tuzla)	9,664.65	9,638.34	-603.15	99.73
24020044	(O.Š."Gornja Tuzla" Tuzla)	70.4	70.4	-30	100.00
24020045	(O.Š."Bukinje" Tuzla)	1,053.41	892.12	-481.29	84.69
24020046	(O.Š."Novi Grad" Tuzla)	9,628.55	9,541.65	-3,674.08	99.10
24020047	(O.Š."Br anska malta" Tuzla)	3,437.28	3,437.28	-1,140.00	100.00
24020048	(O.Š."Pazar" Tuzla)	22,030.73	22,008.18	-1,223.05	99.90
24020049	(O.Š."Mramor" Tuzla)	11,019.05	11,012.11	-156.94	99.94
24020051	(O.Š."Solina Tuzla)	2,028.00	2,028.00	-1,470.00	100.00
24020052	(O.Š."Kiseljak" Tuzla)	3,050.03	3,046.17	-604.04	99.87
24020053	(O.Š."Slavinovi i" Tuzla)	4,677.48	4,401.61	-1,575.87	94.10
24020054	(O.Š."Husino " Tuzla)	3,805.70	3,804.10	-3.08	99.96
24020055	(O.Š."Simin Han " Tuzla)	4,577.27	4,577.27	-111.26	100.00
24020056	(O.Š."Lipnica " Tuzla)	99.82	99.82	-13	100.00
24020057	(O.Š."Pasci " Tuzla)	3,750.00	3,749.30	-8.49	99.98
24020058	(O.Š."Jala " Tuzla)	3,567.69	3,562.39	-213.2	99.85
24020060	(Osnovna muzi ka škola Tuzla)	37,529.25	30,844.71	-19,275.54	82.19
24020061	(O.Š."Prva O.Š" Živinice)	2,406.10	1,606.10	-2,879.50	66.75
24020062	(O.Š." ur evik" Živinice)	11,056.02	10,458.39	-597.63	94.59
24020063	(O.Š."Dubrave" Živinice)	1,314.10	1,214.10	-1,140.00	92.39
24020064	(O.Š."Viš a" Živinice)	0	0	-430	0.00

24020065	(O.Š."Bašigovci"Živinice)	0	0	-6.7	0
24020066	(O.Š."Gra anica"Živinice)	747	381	-736	51.00
24020068	(O.Š."GornjeŽivinice"Živinice)	30,000.00	29,945.00	-59.98	99.82
24020069	(O.Š."Druga O.Š."Živinice)	2,626.50	2,626.37	-8.13	100.00
24020070	(O.Š. "Hajrudin Meši " Teo ak)	95,445.48	94,688.47	-665.01	99.21
24020071	(O.Š."Prva O.Š." Gra anica- "Hasan Kiki ")	800.28	800.28	-0.45	100.00
24020072	(O.Š."Druga O.Š." Gra anica)	0	0	-5,001.99	0.00
24020073	(O.Š."Stjepan polje" Gra anica)	0	0	-12.6	0.00
24020076	(O.Š."Gornja Orahovica" Gra anica)	1,124.97	1,124.97	0	100.00
24020078	(O.Š."Džakule" Gra anica)	5,000.00	5,000.00	0	100.00
24020079	(O.Š."Soko" Gra anica)	4,575.00	4,575.00	0	100.00
24020080	(O.Š."Lukavica" Gra anica)	0	0	-12	0.00
24020081	(O.Š."Maleši i" Gra anica)	695.7	695.7	0	100.00
24020082	(O.Š."Brijesnica" Doboj - Istok)	2,728.95	1,810.95	-925.34	66.36
24020083	(O.Š."Klokotnica " Doboj - Istok)	3,000.00	2,963.50	-42.5	98.78
24020084	(Zavod za odg.i obr. osoba sa smetnj. Tuzla)	9,828.60	10,688.69	-547.56	108.75
24020085	(OŠ "Sapna" Sapna)	89,532.66	89,136.41	-434.91	99.56
24020086	(Centar za obraz. I vasp.sluš. i gov. Tuzla)	20,159.00	20,159.00	-3,500.00	100.00
24020091	(JU Osnovna skola "Sjenjak")	150	150	-600	100.00
24030001	(JU MSŠ Banovi i)	435,127.72	359,901.04	-76,806.68	82.71
24030002	(JU MSŠ Abdulah Kova evi eli)	7,051.15	7,018.23	-74,813.42	99.53
24030003	(JU MSŠ Grada ac)	130,994.90	120,723.54	-15,216.66	92.16
24030004	(JU Gimnazija Grada ac)	8,755.24	8,649.19	-7,517.64	98.79
24030005	(JU MSŠ Kalesija)	100,226.40	95,426.05	-13,198.82	95.21
24030006	(JU MSŠ Kladanj)	11,347.11	9,444.40	-2,218.72	83.23
24030007	(JU MS Ekonomsko -hemijska škola Lukavac)	44,248.43	32,776.86	-17,929.57	74.07
24030008	(JU MS Elektro-mašinska škola Lukavac)	164,816.27	158,396.83	-28,769.45	96.11
24030009	(JU Gimnazija Lukavac)	10,447.92	7,754.29	-3,025.13	74.22
24030010	(JU MS Hemijska škola Tuzla)	38,460.67	30,933.09	-9,082.75	80.43
24030011	(JU Ekonomska škola Tuzla)	30,581.83	25,907.31	-5,588.85	84.71
24030012	(JU Mjesovita srednja elektrotehni ka škola Tuzla)	117,047.62	105,179.97	-16,737.65	89.86
24030013	(JU Gimnazija "Meša Selimovi " Tuzla)	62,764.93	61,714.02	-3,850.91	98.33
24030014	(JU Gra evinsko-geodetska škola Tuzla)	49,952.37	46,630.58	-11,672.79	93.35
24030015	(JU MS Mašinska škola Tuzla)	163,859.70	155,425.32	-13,126.88	94.85
24030016	(JU Turisti ko ugostiteljska škola Tuzla)	74,815.36	69,458.27	-15,214.45	92.84
24030017	(JU MS Saobra ajna škola Tuzla)	353,054.94	334,122.76	-22,076.18	94.64
24030018	(JU Trgovinska škola Tuzla)	27,456.42	27,104.13	-1,122.29	98.72
24030019	(JU Medicinska škola Tuzla)	154,906.87	128,573.03	-27,575.84	83.00
24030020	(JU Srednja muzi ka škola Tuzla)	9,607.00	5,966.64	-4,989.36	62.11
24030021	(JU MS Rudarska škola Tuzla)	101,807.96	88,544.65	-49,378.84	86.97
24030022	(JU Gimnazija "Ismet Mujezinov " Tuzla)	156,762.96	84,807.17	-75,251.34	54.10
24030023	(Behram-Begova medresa Tuzla)	19,584.50	13,406.50	-6,458.00	68.45
24030024	(Op a gimnazija Sveti Franjo)	5,652.72	3,240.53	-3,032.19	57.33
24030025	(JU MSŠ Srebrenik)	372,311.93	318,685.00	-99,807.43	85.60
24030026	(JU MSŠ Teo ak)	154,059.06	127,569.45	-42,016.88	82.81
24030027	(JU MSŠ Živinice)	163,061.41	139,076.31	-34,138.10	85.29
24030028	(JU MSŠ Gra anica)	379,394.00	323,064.36	-142,181.44	85.15
24030029	(JU Gimnazija Gra anica)	15,020.67	12,459.22	-3,321.45	82.95
24030030	(JU MSŠ Doboj Istok)	22,722.93	20,720.67	-8,822.26	91.19

24030031	(MSŠ Tuzla)	57,578.25	48,356.33	-12,553.92	83.98
24030034	(JU Mješovita srednja škola Sapna)	29,548.90	26,812.62	-7,517.38	90.74
24030036	(JU Gimnazija Živinice)	112,940.09	108,106.93	-4,612.70	95.72
24040001	(JU Univerzitet u Tuzli)	16,995,213.80	15,628,091.15	-2,707,321.37	91.96
24040002	(Akademija dramskih umjetnosti u Tuzli)	20,823.00	18,159.98	-2,663.02	87.21
24040003	(Edukacijsko-rehabilitacijski fakultet)	152,715.95	82,285.91	-70,430.04	53.88
24040004	(Ekonomski fakultet u Tuzli)	121,145.20	94,143.87	-36,061.51	77.71
24040005	(Filozofski fakultet u Tuzli)	14,993.99	12,891.98	-2,402.01	85.98
24040006	(Medicinski fakultet u Tuzli)	53,628.05	13,008.63	-42,141.16	24.26
24040007	(Rudarsko-geološki-građevinski fak. u Tuzli)	1,174,992.95	1,054,939.42	-196,995.46	89.78
24040008	(Tehnološki fakultet u Tuzli)	188,567.08	126,765.31	-65,417.34	67.23
24040009	(Fakultet elektrotehnike u Tuzli)	403,429.20	354,703.95	-124,698.19	87.92
24040010	(Mašinski fakultet u Tuzli)	128,230.94	87,936.80	-88,442.75	68.58
24040012	(Prirodno-matematički fakultet u Tuzli)	136,665.27	79,885.81	-141,957.66	58.45
24040013	(Fakultet za tjelesni odgoj i sport u Tuzli)	36,608.53	33,955.98	-3,552.55	92.75
24040019	(farmaceutski fakultet)	25,611.80	13,756.70	-12,277.10	53.71
24050002	(Muzej Istočne Bosne)	8,329.00	7,691.65	-230,030.85	92.35
24050003	(Arhiv Tuzlanskog kantona)	113,734.52	96,200.39	-8,825.34	84.58
24050005	(BKC)	175,391.73	171,473.82	-11,159.20	97.77
24050006	(Zavod za zaštitu kulturnog naslijeđa Tuzla)	2,394.00	2,227.24	-274	93.03
24050010	(JU Specijalna biblioteka "Behram-Beg" Tuzla)	0	0	-7,341.00	0.00
24060001	(Pedagoški zavod)	7,000.00	7,000.00	-24,687.46	100.00
26010001	(Kantonalna uprava civilne zaštite)	1,102,700.00	961,213.52	-3,830,735.65	87.17
29010001	(Kantonalna uprava za inspeksijske poslove)	86,124.00	85,076.56	-32,618.74	98.78
	UKUPNO:	49,936,024.83	43,296,493.76	-16,033,315.48	86.70

U Budžetu Tuzlanskog kantona jedan dio sredstava izvršava se putem internih doznaka prema budžetskim korisnicima. U sistemu Jedinstvenog računa jedna trezora nije preporučeno da se međusobne obaveze i potraživanja između korisnika budžetskih sredstava izmiruju putem žiro računa, jer bi se time udvostručili rashodi i prihodi budžeta Kantona. Iz pomenutog razloga uspostavljen je sistem internih doznaka između korisnika, gdje korisnik koji prima sredstva vrši realizaciju konačnih obaveza po osnovu interne doznake sredstava. U prilogu je dat tabelarni pregled izvršenja budžeta potrošačkih jedinica unutar Ministarstva obrazovanja, nauke, kulture i sporta putem sistema internih doznaka.

U prilogu Izvještaja o izvršenju budžeta Tuzlanskog kantona dat je konsolidovani i analitički Pregled planiranih i ostvarenih rashoda i izdataka budžeta Tuzlanskog kantona za period 01.01.-31.12.2009. godinu po potrošačkim jedinicama.

PLAN I REALIZACIJA TEKU IH TRANSFERA U 2009. GODINI ZA POGLAVLJA 2401, 2404 i 2405
Ministarstvo obrazovanja, nauke, kulture i sporta

Budžetska organizacija	Naziv budžetskog korisnika	Ekonomski kod	Budžet za 2009.g.	Ostvareno u 2009. godini	Indeks ostvareno/planirano	Ostvareno internih transakcija
24010001	Ministarstvo obrazovanja, nauke, kulture i sporta	6142 - grantovi pojedincima-budžetska sredstva	47.880,00	43.649,18	91,16	0,00
		6142 - grantovi pojedincima-vlasita sredstva(Fed.minist)	62.925,00	49.232,82	78,24	0,00
		6143- grantovi nepr. organizacijama	236.250,00	234.540,00	99,28	20.000,00
		6148- ostali grantovi-povrat i dr.	4.000,00	1.370,00	34,25	0,00
	Ukupno:		351.055,00	328.792,00	93,66	
24010003	Tjelesna kultura i sport	6142 - grantovi pojedincima	40.000,00	39.670,00	99,18	0,00
		6143- grantovi nepr. organizacijama	944.800,00	944.800,00	100,00	29.000,00
	Ukupno:		984.800,00	984.470,00	99,97	
24010004	Nauka	6142 - grantovi pojedincima	124.950,00	124.151,40	99,36	81.350,00
		6143- grantovi nepr. organizacijama	55.050,00	55.050,00	100,00	17.550,00
	Ukupno:		180.000,00	179.201,40	99,56	
24010005	Izdava ka djelatnost	6143- grantovi nepr. organizacijama	6.800,00	6.800,00	100	2.000,00
		6145 - Subvencije privatnim preduz.	10.200,00	10.200,00	100	0,00
	Ukupno:		17.000,00	17.000,00	100	
24010007	Kantonalna takmi . u enika	6142 - grantovi pojedincima	39.600,00	37.205,00	93,95	0,00
	Ukupno:		39.600,00	37.205,00	93,95	
24010008	Implement.akcionog plana o obraz.potrebama Roma i ost.nacionalnih manjina	6142 - grantovi pojedincima	9.000,00	1.129,00	12,54	1.129,00
	Ukupno:		9.000,00	1.129,00	12,54	
21040014	Subvencioniranje troškova ishrane i smještaja studenata	6143- grantovi nepr. organizacijama	287.638,00	257.859,00	89,65	
	Ukupno:		287.638,00	257.859,00	89,65	
24040015	Fond za kreditiranje studenata	8222 - pozajmljiv.pojedincima i nep. organizacijama	551.480,00	526.800,00	95,52	
	Ukupno:		551.480,00	526.800,00	95,52	
24050008	Manifestacije kulture	6143- grantovi nepr. organizacijama	90.000,00	90.000,00	100	49.500,00
	Ukupno:		90.000,00	90.000,00	100	

REKAPITULACIJA IZVRŠENJA RASHODA I IZDATAKA BUDŽETA TK ZA PERIOD 01.01.-31.12.2009. GODINE

EKON. KOD	OPIS	BUDŽET 2009 -1-	OPERATIVNI BUDŽET	IZVRŠENJE	IZVRŠENJE	INDEX	INDEX	INDEX
			JAN-DEC 09 -2-	JAN-DEC 09 -3-	JAN-DEC 08 -4-	3/1 -5-	3/2 -6-	3/4 -7-
	I UKUPNO TEKU I IZDACI	250.079.375,32	243.759.009,36	239.530.125,30	240.511.115,77	95,78	98,27	99,59
611000	Pla e i naknade troškova zaposlenih	187.656.430,00	187.415.477,30	186.259.741,08	187.438.459,57	99,26	99,38	99,37
611100	Bruto pla e i naknade	162.426.220,00	162.222.309,31	162.014.190,92	155.184.538,43	99,75	99,87	104,4
611200	Naknade troškova zaposlenih i troškova skupštinskih poslanika	25.230.210,00	25.193.167,99	24.245.550,16	32.253.921,14	96,1	96,24	75,17
612000	Doprinosi poslodavca	18.678.162,00	18.593.097,30	18.568.667,72	18.619.658,04	99,41	99,87	99,73
612100	Doprinosi poslodavca	18.678.162,00	18.593.097,30	18.568.667,72	18.619.658,04	99,41	99,87	99,73
613000	Izdaci za materijal i usluge	43.744.783,32	37.750.434,76	34.701.716,50	34.452.998,16	79,33	91,92	100,72
613100	Putni troškovi	1.832.359,00	1.337.652,68	1.146.734,57	1.774.648,72	62,58	85,73	64,62
613200	Izdaci za energiju	5.762.524,30	5.661.414,55	5.254.155,04	5.116.197,24	91,18	92,81	102,7
613300	Izdaci za komunalne usluge	3.199.189,00	3.115.427,21	2.941.363,17	2.964.971,18	91,94	94,41	99,2
613400	Nabavka materijala	3.885.923,04	3.436.319,51	3.184.260,51	4.087.106,62	81,94	92,66	77,91
613500	Izdaci za usluge prevoza i goriva	1.243.893,00	1.058.418,96	999.227,05	1.256.083,06	80,33	94,41	79,55
613600	Unajmljivanje imovine i opreme	2.159.420,00	2.084.072,75	2.052.957,34	1.625.700,06	95,07	98,51	126,28
613700	Izdaci za teku e održavanje	2.556.867,86	2.191.314,99	1.876.148,81	2.377.754,09	73,38	85,62	78,9
613800	Izdaci osiguranja bankarskih usluga i..	807.373,00	714.893,61	616.474,91	614.432,68	76,36	86,23	100,33
613900	Ugovorene i druge posebne usluge	22.297.234,12	18.150.920,50	16.630.395,10	14.636.104,51	74,59	91,62	113,63
	II UKUPNO TEKU I GRANTOVI	80.832.564,00	73.794.956,55	69.663.688,26	92.370.865,52	86,18	94,4	75,42
614000	Teku i grantovi	80.832.564,00	73.794.956,55	69.663.688,26	92.370.865,52	86,18	94,4	75,42
614100	Grant drugim nivoima vlasti	8.740.728,00	5.461.940,00	4.881.550,87	6.339.781,45	55,85	89,37	77
614200	Grantovi pojedincima	53.897.122,00	50.095.498,07	47.541.844,02	58.097.208,40	88,21	94,9	81,83
614300	Grantovi neprofitnim organizacijama	5.172.498,00	5.391.157,17	5.118.141,22	10.555.722,21	98,95	94,94	48,49
614400	Subvencije javnim preduze ima	6.702.540,00	6.571.711,17	6.442.629,80	8.383.496,53	96,12	98,04	76,85
614500	Subvencije privatnim preduze ima	2.260.250,00	2.258.250,00	1.948.331,77	4.520.078,00	86,2	86,28	43,1
614800	Ostali grantovi - povrat i drugo	3.409.426,00	3.366.400,14	3.081.190,58	4.024.745,88	90,37	91,53	76,56
614900	Transferi za poticaj razvoja, poduzetništva i obrta	650.000,00	650.000,00	650.000,00	449.833,05	100	100	144,5
	III UKUPNO KAPITALNI GRANTOVI	9.507.000,00	7.735.654,73	6.042.876,67	11.144.557,49	63,56	78,12	54,22
615000	Kapitalni grantovi	9.507.000,00	7.735.654,73	6.042.876,67	11.144.557,49	63,56	78,12	54,22
615100	Kapitalni grantovi drugim nivoima vlade	8.464.000,00	6.706.259,12	5.062.551,93	7.479.951,16	59,81	75,49	67,68
615200	Kapitalni grantovi pojedincima i drugim neprofitnim organizacijama	1.043.000,00	1.029.395,61	980.324,74	3.664.606,33	93,99	95,23	26,75
	IV IZDACI ZA OBAVEZE PO KREDITIMA	1.359.500,00	1.359.500,00	1.359.486,62	1.038.536,61	100	100	130,9
616000	Izdaci za obaveze po kreditima	1.359.500,00	1.359.500,00	1.359.486,62	1.038.536,61	100	100	130,9

616200	Izdaci za inostrane kamate	1.359.500,00	1.359.500,00	1.359.486,62	1.038.536,61	100	100	130,9
	V UKUPNO ZA NABAVKU STALNIH SREDSTAVA	10.695.298,28	5.687.783,10	4.543.787,28	14.376.768,81	42,48	79,89	31,61
821000	Izdaci za nabavku stalnih sredstava	10.695.298,28	5.687.783,10	4.543.787,28	14.376.768,81	42,48	79,89	31,61
821100	Nabavka zemljišta šuma i višegodišnjih zasada	87.000,00	0	0	67.010,00	0	n/m	0
821200	Nabavka gra evina	1.312.362,50	1.212.963,70	1.083.960,46	3.322.818,11	82,6	89,36	32,62
821300	Nabavka opreme	5.790.560,62	2.784.914,23	2.125.462,41	5.191.744,34	36,71	76,32	40,94
821400	Nabavka ostalih stalnih sredstava	25.500,00	0	0	398.280,00	0	n/m	0
821500	Nabavka stalnih sredstava u obliku prava	1.112.010,00	744.915,11	458.772,41	1.195.874,34	41,26	61,59	38,36
821600	Rekonstrukcija i investiciono održavanje	2.367.865,16	944.990,06	875.592,00	4.201.042,02	36,98	92,66	20,84
	VI UKUPNO ZA POZAJMLJIVANJA	17.708.966,00	7.106.480,00	5.941.800,00	848.999,10	33,55	83,61	699,86
822000	Sredstva za pozajmljivanje	17.708.966,00	7.106.480,00	5.941.800,00	848.999,10	33,55	83,61	699,86
822200	Pozajmljivanje pojedincima i neprofitnim organizacijama	551.480,00	536.480,00	526.800,00	848.999,10	95,52	98,2	62,05
822300	Pozajmljivanje javnim preduze ima	1.125.000,00	1.125.000,00	1.125.000,00	0	100	100	n/m
822600	Ostala doma a pozajmljivanja	16.032.486,00	5.445.000,00	4.290.000,00	0	26,76	78,79	n/m
	VII OTPLATE DUGOVA	3.241.100,00	3.241.100,00	3.241.082,69	1.691.744,62	100	100	191,58
823000	Otplate dugova	3.241.100,00	3.241.100,00	3.241.082,69	1.691.744,62	100	100	191,58
823200	Spoljne otplate	3.241.100,00	3.241.100,00	3.241.082,69	1.691.744,62	100	100	191,58
	SVEUKUPNO RASHODI I IZDACI	373.423.803,60	342.684.483,74	330.322.846,82	361.982.587,92	88,46	96,39	91,25

ANALITI KIPREGLED IZVRŠENJA RASHODA I IZDATAKA BUDŽETA TUZLANSKOG KANTONA ZA PERIOD: 01.01.-31.12.2009.godine

EKON. KOD	NAZIV	BUDŽET	OPERATIVNI BUDŽET	IZVRŠENJE	IZVRŠENJE	INDEX	INDEX	INDEX
		2009	JAN- DEC 09	JAN- DEC 09	JAN- DEC 08	(3/1)	(3/2)	(3/4)
		-1-	-2-	-3-	-4-	-5-	-6-	-7-
(PJ)	10010001 (Skupština Tuzlanskog kantona)							
	I UKUPNO TEKU I IZDACI	1,756,464.00	1,735,899.00	1,713,619.15	1,716,839.06	97.56	98.72	99.81
611000	Pla e i naknade troškova zaposlenih	689,310.00	688,580.53	686,256.38	1,628,864.65	99.56	99.66	42.13
611100	Bruto pla e i naknade	610,310.00	609,580.53	609,580.53	554,923.33	99.88	100	109.85
611200	Naknade troškova zaposlenih i troškova skupštinskih poslanika	79,000.00	79,000.00	76,675.85	1,073,941.32	97.06	97.06	7.14
612000	Doprinosi poslodavca	64,280.00	64,005.94	64,005.94	61,515.55	99.57	100	104.05
612100	Doprinosi poslodavca	64,280.00	64,005.94	64,005.94	61,515.55	99.57	100	104.05
613000	Izdaci za materijal i usluge	1,002,874.00	983,312.53	963,356.83	26,458.86	96.06	97.97	3,640.96
613100	Putni troškovi	6,000.00	500	240	1,467.20	4	48	16.36
613200	Izdaci za energiju	5,000.00	0	0	0	0	n/m	n/m
613300	Izdaci za komunalne usluge	1,000.00	0	0	0	0	n/m	n/m
613400	Nabavka materijala	10,500.00	7,000.00	6,159.67	4,683.06	58.66	88	131.53
613500	Izdaci za usluge prevoza i goriva	2,000.00	1,000.00	439.61	0	21.98	43.96	n/m
613700	Izdaci za teku e održavanje	3,500.00	3,000.00	2,014.19	2,315.24	57.55	67.14	87
613800	Izdaci osiguranja bankarskih usluga i..	900	900	849	684	94.33	94.33	124.12
613900	Ugovorene i druge posebne usluge	973,974.00	970,912.53	953,654.36	17,309.36	97.91	98.22	5,509.47
	II UKUPNO TEKU I GRANTOVI	33,500.00	31,500.00	22,492.04	28,115.25	67.14	71.4	80
614000	Teku i grantovi	33,500.00	31,500.00	22,492.04	28,115.25	67.14	71.4	80
614200	Grantovi pojedincima	13,500.00	13,500.00	5,792.04	12,115.25	42.9	42.9	47.81
614300	Grantovi neprofitnim organizacijama	18,000.00	18,000.00	16,700.00	16,000.00	92.78	92.78	104.38
614800	Ostali grantovi - povrat i drugo	2,000.00	0	0	0	0	n/m	n/m
	V UKUPNO ZA NABAVKU STALNIH SREDSTAVA	210,000.00	210,000.00	191,560.24	112,901.66	91.22	91.22	169.67
821000	Izdaci za nabavku stalnih sredstava	210,000.00	210,000.00	191,560.24	112,901.66	91.22	91.22	169.67
821300	Nabavka opreme	80,000.00	80,000.00	65,566.96	112,901.66	81.96	81.96	58.07
821600	Rekonstrukcija i investiciono održavanje	130,000.00	130,000.00	125,993.28	0	96.92	96.92	n/m
	SVEUKUPNO RASHODI I IZDACI	1,999,964.00	1,977,399.00	1,927,671.43	1,857,855.97	96.39	97.49	103.76
(PJ)	10010002 (Stru na služba Skupštine Tuzlanskog kantona)							
	I UKUPNO TEKU I IZDACI	742,844.00	735,661.81	701,546.75	745,385.01	94.44	95.36	94.12
611000	Pla e i naknade troškova zaposlenih	464,930.00	460,393.80	459,187.75	480,291.35	98.76	99.74	95.61
611100	Bruto pla e i naknade	393,900.00	392,613.80	392,613.80	388,825.45	99.67	100	100.97

611200	Naknade troškova zaposlenih i troškova skupštinskih poslanika	71,030.00	67,780.00	66,573.95	91,465.90	93.73	98.22	72.79
612000	Doprinosi poslodavca	41,560.00	41,224.44	41,224.44	43,102.87	99.19	100	95.64
612100	Doprinosi poslodavca	41,560.00	41,224.44	41,224.44	43,102.87	99.19	100	95.64
613000	Izdaci za materijal i usluge	236,354.00	234,043.57	201,134.56	221,990.79	85.1	85.94	90.6
613100	Putni troškovi	7,821.00	7,821.00	7,774.54	9,656.50	99.41	99.41	80.51
613200	Izdaci za energiju	46,700.00	46,700.00	22,565.61	11,769.87	48.32	48.32	191.72
613300	Izdaci za komunalne usluge	24,100.00	24,100.00	21,211.33	20,146.05	88.01	88.01	105.29
613400	Nabavka materijala	13,077.00	13,077.00	12,910.06	16,124.11	98.72	98.72	80.07
613500	Izdaci za usluge prevoza i goriva	15,140.00	15,140.00	13,147.93	18,688.56	86.84	86.84	70.35
613600	Unajmljivanje imovine i opreme	44,000.00	44,000.00	43,804.80	43,904.80	99.56	99.56	99.77
613700	Izdaci za tekuće održavanje	10,566.00	10,566.00	9,836.53	14,320.49	93.1	93.1	68.69
613800	Izdaci osiguranja bankarskih usluga i..	8,200.00	8,200.00	5,516.09	8,116.36	67.27	67.27	67.96
613900	Ugovorene i druge posebne usluge	66,750.00	64,439.57	64,367.67	79,264.05	96.43	99.89	81.21
	V UKUPNO ZA NABAVKU STALNIH SREDSTAVA	0	0	0	15,516.50	n/m	n/m	0
821000	Izdaci za nabavku stalnih sredstava	0	0	0	15,516.50	n/m	n/m	0
821300	Nabavka opreme	0	0	0	15,516.50	n/m	n/m	0
	SVEUKUPNO RASHODI I IZDACI	742,844.00	735,661.81	701,546.75	760,901.51	94.44	95.36	92.2
(PJ)	10020001 (Kantonalni odbor SDA)							
	II UKUPNO TEKUĆI I GRANTOVI	131,870.00	131,870.00	131,870.00	134,310.00	100	100	98.18
614000	Tekući i grantovi	131,870.00	131,870.00	131,870.00	134,310.00	100	100	98.18
614300	Grantovi neprofitnim organizacijama	131,870.00	131,870.00	131,870.00	134,310.00	100	100	98.18
	SVEUKUPNO RASHODI I IZDACI	131,870.00	131,870.00	131,870.00	134,310.00	100	100	98.18
(PJ)	10020002 (Kantonalni odbor SBiH)							
	II UKUPNO TEKUĆI I GRANTOVI	90,290.00	90,290.00	90,290.00	91,960.00	100	100	98.18
614000	Tekući i grantovi	90,290.00	90,290.00	90,290.00	91,960.00	100	100	98.18
614300	Grantovi neprofitnim organizacijama	90,290.00	90,290.00	90,290.00	91,960.00	100	100	98.18
	SVEUKUPNO RASHODI I IZDACI	90,290.00	90,290.00	90,290.00	91,960.00	100	100	98.18
(PJ)	10020003 (Kantonalni odbor SDP)							
	II UKUPNO TEKUĆI I GRANTOVI	123,550.00	123,550.00	123,550.00	125,840.00	100	100	98.18
614000	Tekući i grantovi	123,550.00	123,550.00	123,550.00	125,840.00	100	100	98.18
614300	Grantovi neprofitnim organizacijama	123,550.00	123,550.00	123,550.00	125,840.00	100	100	98.18
	SVEUKUPNO RASHODI I IZDACI	123,550.00	123,550.00	123,550.00	125,840.00	100	100	98.18
(PJ)	10020005 (Patriotski blok BOSS-SDU)							
	II UKUPNO TEKUĆI I GRANTOVI	48,710.00	48,710.00	48,710.00	49,610.00	100	100	98.19
614000	Tekući i grantovi	48,710.00	48,710.00	48,710.00	49,610.00	100	100	98.19

614300	Grantovi neprofitnim organizacijama	48,710.00	48,710.00	48,710.00	49,610.00	100	100	98.19
	SVEUKUPNO RASHODI I IZDACI	48,710.00	48,710.00	48,710.00	49,610.00	100	100	98.19
(PJ)	10020006 (Narodna stranka radom za boljitak)							
	II UKUPNO TEKU I GRANTOVI	48,710.00	48,710.00	48,710.00	49,610.00	100	100	98.19
614000	Teku i grantovi	48,710.00	48,710.00	48,710.00	49,610.00	100	100	98.19
614300	Grantovi neprofitnim organizacijama	48,710.00	48,710.00	48,710.00	49,610.00	100	100	98.19
	SVEUKUPNO RASHODI I IZDACI	48,710.00	48,710.00	48,710.00	49,610.00	100	100	98.19
(PJ)	10020007 (BPS Sefer Halilovi)							
	II UKUPNO TEKU I GRANTOVI	40,390.00	40,370.00	40,370.00	41,140.00	99.95	100	98.13
614000	Teku i grantovi	40,390.00	40,370.00	40,370.00	41,140.00	99.95	100	98.13
614300	Grantovi neprofitnim organizacijama	40,390.00	40,370.00	40,370.00	41,140.00	99.95	100	98.13
	SVEUKUPNO RASHODI I IZDACI	40,390.00	40,370.00	40,370.00	41,140.00	99.95	100	98.13
(PJ)	11010001 (Vlada Tuzlanskog kantona)							
	I UKUPNO TEKU I IZDACI	985,005.00	957,523.98	939,538.40	999,575.66	95.38	98.12	93.99
611000	Pla e i naknade troškova zaposlenih	536,250.00	534,754.80	532,200.28	531,771.90	99.24	99.52	100.08
611100	Bruto pla e i naknade	476,790.00	475,874.79	473,628.06	457,388.97	99.34	99.53	103.55
611200	Naknade troškova zaposlenih i troškova skupštinskih poslanika	59,460.00	58,880.01	58,572.22	74,382.93	98.51	99.48	78.74
612000	Doprinosi poslodavca	50,250.00	49,966.85	49,790.19	50,776.24	99.08	99.65	98.06
612100	Doprinosi poslodavca	50,250.00	49,966.85	49,790.19	50,776.24	99.08	99.65	98.06
613000	Izdaci za materijal i usluge	398,505.00	372,802.33	357,547.93	417,027.52	89.72	95.91	85.74
613100	Putni troškovi	13,100.00	9,729.33	5,765.30	20,788.70	44.01	59.26	27.73
613300	Izdaci za komunalne usluge	28,500.00	28,500.00	24,888.97	28,193.42	87.33	87.33	88.28
613400	Nabavka materijala	17,100.00	17,094.64	16,947.20	19,761.59	99.11	99.14	85.76
613500	Izdaci za usluge prevoza i goriva	20,050.00	18,751.08	15,229.67	20,432.44	75.96	81.22	74.54
613600	Unajmljivanje imovine i opreme	200,400.00	200,400.00	200,376.00	200,376.00	99.99	99.99	100
613700	Izdaci za teku e održavanje	13,845.00	13,844.14	13,841.27	15,480.83	99.97	99.98	89.41
613800	Izdaci osiguranja bankarskih usluga i..	6,900.00	5,093.52	3,584.23	5,254.09	51.95	70.37	68.22
613900	Ugovorene i druge posebne usluge	98,610.00	79,389.62	76,915.29	106,740.45	78	96.88	72.06
	II UKUPNO TEKU I GRANTOVI	0	0	0	70,970.00	n/m	n/m	0
614000	Teku i grantovi	0	0	0	70,970.00	n/m	n/m	0
614300	Grantovi neprofitnim organizacijama	0	0	0	70,970.00	n/m	n/m	0
	V UKUPNO ZA NABAVKU STALNIH SREDSTAVA	0	0	0	124,011.15	n/m	n/m	0
821000	Izdaci za nabavku stalnih sredstava	0	0	0	124,011.15	n/m	n/m	0
821300	Nabavka opreme	0	0	0	83,339.79	n/m	n/m	0
821600	Rekonstrukcija i investiciono održavanje	0	0	0	40,671.36	n/m	n/m	0

	SVEUKUPNO RASHODI I IZDACI	985,005.00	957,523.98	939,538.40	1,194,556.81	95.38	98.12	78.65
(PJ)	11010002 (Kapitalni izdaci za korisnike budžetskih sreds.)							
	V UKUPNO ZA NABAVKU STALNIH SREDSTAVA	486,500.00	2.79	0	0	0	0	n/m
821000	Izdaci za nabavku stalnih sredstava	486,500.00	2.79	0	0	0	0	n/m
821200	Nabavka građevina	100,000.00	0	0	0	0	n/m	n/m
821300	Nabavka opreme	145,500.00	0	0	0	0	n/m	n/m
821500	Nabavka stalnih sredstava u obliku prava	171,000.00	2.79	0	0	0	0	n/m
821600	Rekonstrukcija i investiciono održavanje	70,000.00	0	0	0	0	n/m	n/m
	SVEUKUPNO RASHODI I IZDACI	486,500.00	2.79	0	0	0	0	n/m
(PJ)	11010003 (Troškovi manifestacija)							
	II UKUPNO TEKU I GRANTOVI	91,200.00	91,200.00	67,050.00	297,500.00	73.52	73.52	22.54
614000	Teku i grantovi	91,200.00	91,200.00	67,050.00	297,500.00	73.52	73.52	22.54
614100	Grant drugim nivoima vlasti	12,000.00	12,000.00	12,000.00	15,000.00	100	100	80
614300	Grantovi neprofitnim organizacijama	39,150.00	39,150.00	15,000.00	210,700.00	38.31	38.31	7.12
614400	Subvencije javnim preduzećima	0	0	0	12,100.00	n/m	n/m	0
614500	Subvencije privatnim preduzećima	40,050.00	40,050.00	40,050.00	59,700.00	100	100	67.09
	SVEUKUPNO RASHODI I IZDACI	91,200.00	91,200.00	67,050.00	297,500.00	73.52	73.52	22.54
(PJ)	11010005 (Udruženje za razvoj NERDA)							
	II UKUPNO TEKU I GRANTOVI	90,000.00	89,999.99	89,999.98	252,083.34	100	100	35.7
614000	Teku i grantovi	90,000.00	89,999.99	89,999.98	252,083.34	100	100	35.7
614300	Grantovi neprofitnim organizacijama	90,000.00	89,999.99	89,999.98	252,083.34	100	100	35.7
	SVEUKUPNO RASHODI I IZDACI	90,000.00	89,999.99	89,999.98	252,083.34	100	100	35.7
(PJ)	11010007 (Projekat borbe protiv droge)							
	II UKUPNO TEKU I GRANTOVI	0	0	0	140,000.00	n/m	n/m	0
614000	Teku i grantovi	0	0	0	140,000.00	n/m	n/m	0
614300	Grantovi neprofitnim organizacijama	0	0	0	140,000.00	n/m	n/m	0
	SVEUKUPNO RASHODI I IZDACI	0	0	0	140,000.00	n/m	n/m	0
(PJ)	11010009 (Organizacije i udruženja TK)							
	II UKUPNO TEKU I GRANTOVI	169,540.00	169,539.99	169,539.52	907,500.00	100	100	18.68
614000	Teku i grantovi	169,540.00	169,539.99	169,539.52	907,500.00	100	100	18.68
614300	Grantovi neprofitnim organizacijama	169,540.00	169,539.99	169,539.52	907,500.00	100	100	18.68
	SVEUKUPNO RASHODI I IZDACI	169,540.00	169,539.99	169,539.52	907,500.00	100	100	18.68
(PJ)	11010011 (RTV TK)							
	II UKUPNO TEKU I GRANTOVI	1,143,000.00	1,142,999.97	1,142,999.97	1,339,999.96	100	100	85.3

614000	Teku i grantovi	1,143,000.00	1,142,999.97	1,142,999.97	1,339,999.96	100	100	85.3
614400	Subvencije javnim preduze ima	1,143,000.00	1,142,999.97	1,142,999.97	1,339,999.96	100	100	85.3
	SVEUKUPNO RASHODI I IZDACI	1,143,000.00	1,142,999.97	1,142,999.97	1,339,999.96	100	100	85.3
(PJ)	11010015 (Sredstva za izvršenje sudskih rješenja)							
	II UKUPNO TEKU I GRANTOVI	0	0	0	2,441,224.86	n/m	n/m	0
614000	Teku i grantovi	0	0	0	2,441,224.86	n/m	n/m	0
614800	Ostali grantovi - povrat i drugo	0	0	0	2,441,224.86	n/m	n/m	0
	SVEUKUPNO RASHODI I IZDACI	0	0	0	2,441,224.86	n/m	n/m	0
(PJ)	11010017 (Sredstva Escrow ra una)							
	II UKUPNO TEKU I GRANTOVI	5,700,954.00	0	0	683,380.93	0	n/m	0
614000	Teku i grantovi	5,700,954.00	0	0	683,380.93	0	n/m	0
614100	Grant drugim nivoima vlasti	3,257,688.00	0	0	0	0	n/m	n/m
614200	Grantovi pojedincima	2,443,266.00	0	0	683,380.93	0	n/m	0
	VI UKUPNO ZA POZAJMLJIVANJA	16,032,486.00	5,445,000.00	4,290,000.00	0	26.76	78.79	n/m
822000	Sredstva za pozajmljivanje	16,032,486.00	5,445,000.00	4,290,000.00	0	26.76	78.79	n/m
822600	Ostala doma a pozajmljivanja	16,032,486.00	5,445,000.00	4,290,000.00	0	26.76	78.79	n/m
	SVEUKUPNO RASHODI I IZDACI	21,733,440.00	5,445,000.00	4,290,000.00	683,380.93	19.74	78.79	627.76
(PJ)	11010018 (Sredstva za utošak prihoda od koncesija)							
	II UKUPNO TEKU I GRANTOVI	150,000.00	136,000.00	136,000.00	150,000.00	90.67	100	90.67
614000	Teku i grantovi	150,000.00	136,000.00	136,000.00	150,000.00	90.67	100	90.67
614300	Grantovi neprofitnim organizacijama	14,000.00	0	0	0	0	n/m	n/m
614400	Subvencije javnim preduze ima	136,000.00	136,000.00	136,000.00	150,000.00	100	100	90.67
	III UKUPNO KAPITALNI GRANTOVI	100,000.00	88,000.00	88,000.00	250,000.00	88	100	35.2
615000	Kapitalni grantovi	100,000.00	88,000.00	88,000.00	250,000.00	88	100	35.2
615100	Kapitalni grantovi drugim nivoima vlade	88,000.00	88,000.00	88,000.00	250,000.00	100	100	35.2
615200	Kapitalni grantovi pojedincima i drugim neprofitnim organizacijama	12,000.00	0	0	0	0	n/m	n/m
	V UKUPNO ZA NABAVKU STALNIH SREDSTAVA	309,594.00	0	0	0	0	0	n/m
821000	Izdaci za nabavku stalnih sredstava	309,594.00	0	0	0	0	0	n/m
821200	Nabavka gra evina	299,594.00	0	0	0	0	0	n/m
821600	Rekonstrukcija i investiciono održavanje	10,000.00	0	0	0	0	n/m	n/m
	SVEUKUPNO RASHODI I IZDACI	559,594.00	224,000.00	224,000.00	400,000.00	40.03	100	56
(PJ)	11010020 (Pomo vjerskim zajednicama)							
	II UKUPNO TEKU I GRANTOVI	100,000.00	100,000.00	100,000.00	330,000.00	100	100	30.3
614000	Teku i grantovi	100,000.00	100,000.00	100,000.00	330,000.00	100	100	30.3

614300	Grantovi neprofitnim organizacijama	100,000.00	100,000.00	100,000.00	330,000.00	100	100	30.3
	SVEUKUPNO RASHODI I IZDACI	100,000.00	100,000.00	100,000.00	330,000.00	100	100	30.3
(PJ)	<u>11010021 (Fond za nau no-istraživa ki rad)</u>							
	II UKUPNO TEKU I GRANTOVI	0	0	0	50,000.00	n/m	n/m	0
614300	Grantovi neprofitnim organizacijama	0	0	0	50,000.00	n/m	n/m	0
	SVEUKUPNO RASHODI I IZDACI	0	0	0	50,000.00	n/m	n/m	0
(PJ)	<u>11010022 (Mediji)</u>							
	II UKUPNO TEKU I GRANTOVI	0	0	0	225,000.00	n/m	n/m	0
614000	Teku i grantovi	0	0	0	225,000.00	n/m	n/m	0
614300	Grantovi neprofitnim organizacijama	0	0	0	50,000.00	n/m	n/m	0
614400	Subvencije javnim preduze ima	0	0	0	35,000.00	n/m	n/m	0
614500	Subvencije privatnim preduze ima	0	0	0	140,000.00	n/m	n/m	0
	SVEUKUPNO RASHODI I IZDACI	0	0	0	225,000.00	n/m	n/m	0
(PJ)	<u>11010023 (Kapitalni transferi)</u>							
	III UKUPNO KAPITALNI GRANTOVI	0	0	0	5,320,100.00	n/m	n/m	0
615000	Kapitalni grantovi	0	0	0	5,320,100.00	n/m	n/m	0
615100	Kapitalni grantovi drugim nivoima vlade	0	0	0	3,777,410.00	n/m	n/m	0
615200	Kapitalni grantovi pojedincima i drugim neprofitnim organizacijama	0	0	0	1,542,690.00	n/m	n/m	0
	SVEUKUPNO RASHODI I IZDACI	0	0	0	5,320,100.00	n/m	n/m	0
(PJ)	<u>11010025 (Podrška projektima kantonalne privredne komore Tuzla)</u>							
	II UKUPNO TEKU I GRANTOVI	18,000.00	18,000.00	18,000.00	0	100	100	n/m
614000	Teku i grantovi	18,000.00	18,000.00	18,000.00	0	100	100	n/m
614300	Grantovi neprofitnim organizacijama	18,000.00	18,000.00	18,000.00	0	100	100	n/m
	SVEUKUPNO RASHODI I IZDACI	18,000.00	18,000.00	18,000.00	0	100	100	n/m
(PJ)	<u>11020001 (Ured za zakonodavstvo)</u>							
	I UKUPNO TEKU I IZDACI	102,688.00	100,519.84	98,339.43	104,622.12	95.77	97.83	93.99
611000	Pla e i naknade troškova zaposlenih	86,710.00	86,221.52	85,830.37	87,202.05	98.99	99.55	98.43
611100	Bruto pla e i naknade	77,640.00	77,151.52	77,151.52	76,121.08	99.37	100	101.35
611200	Naknade troškova zaposlenih i troškova skupštinskih poslanika	9,070.00	9,070.00	8,678.85	11,080.97	95.69	95.69	78.32
612000	Doprinosi poslodavca	8,140.00	8,100.90	8,100.90	8,438.33	99.52	100	96
612100	Doprinosi poslodavca	8,140.00	8,100.90	8,100.90	8,438.33	99.52	100	96
613000	Izdaci za materijal i usluge	7,838.00	6,197.42	4,408.16	8,981.74	56.24	71.13	49.08
613100	Putni troškovi	1,116.00	895.41	350	1,526.00	31.36	39.09	22.94
613300	Izdaci za komunalne usluge	1,450.00	1,449.98	1,012.72	1,450.42	69.84	69.84	69.82

613400	Nabavka materijala	1,530.00	1,163.94	1,025.11	2,040.65	67	88.07	50.23
613500	Izdaci za usluge prevoza i goriva	520	390	332.14	638.5	63.87	85.16	52.02
613700	Izdaci za teku e održavanje	162	111.36	33.31	107.36	20.56	29.91	31.03
613800	Izdaci osiguranja bankarskih usluga i..	60	60	46.83	59.6	78.05	78.05	78.57
613900	Ugovorene i druge posebne usluge	3,000.00	2,126.73	1,608.05	3,159.21	53.6	75.61	50.9
	SVEUKUPNO RASHODI I IZDACI	102,688.00	100,519.84	98,339.43	104,622.12	95.77	97.83	93.99
(PJ)	11040001 (Komisija za koncesije)							
	I UKUPNO TEKU I IZDACI	160,494.00	159,010.60	157,836.67	160,687.81	98.34	99.26	98.23
611000	Pla e i naknade troškova zaposlenih	120,550.00	120,347.41	119,586.35	120,967.42	99.2	99.37	98.86
611100	Bruto pla e i naknade	107,070.00	106,867.41	106,867.41	105,279.42	99.81	100	101.51
611200	Naknade troškova zaposlenih i troškova skupštinskih poslanika	13,480.00	13,480.00	12,718.94	15,688.00	94.35	94.35	81.07
612000	Doprinosi poslodavca	11,590.00	11,221.13	11,221.13	11,670.63	96.82	100	96.15
612100	Doprinosi poslodavca	11,590.00	11,221.13	11,221.13	11,670.63	96.82	100	96.15
613000	Izdaci za materijal i usluge	28,354.00	27,442.06	27,029.19	28,049.76	95.33	98.5	96.36
613100	Putni troškovi	225	0.36	0	60	0	0	0
613200	Izdaci za energiju	4,730.00	4,730.00	4,592.93	4,446.60	97.1	97.1	103.29
613300	Izdaci za komunalne usluge	3,500.00	3,500.00	3,353.91	3,493.53	95.83	95.83	96
613400	Nabavka materijala	729	510.02	499	876.79	68.45	97.84	56.91
613500	Izdaci za usluge prevoza i goriva	730	599.39	593.09	893.53	81.25	98.95	66.38
613600	Unajmljivanje imovine i opreme	16,000.00	15,999.99	15,921.36	15,921.36	99.51	99.51	100
613700	Izdaci za teku e održavanje	360	321.25	304.58	490.84	84.61	94.81	62.05
613800	Izdaci osiguranja bankarskih usluga i..	700	674.35	673.11	678.55	96.16	99.82	99.2
613900	Ugovorene i druge posebne usluge	1,380.00	1,106.70	1,091.21	1,188.56	79.07	98.6	91.81
	SVEUKUPNO RASHODI I IZDACI	160,494.00	159,010.60	157,836.67	160,687.81	98.34	99.26	98.23
(PJ)	11060001 (Ured za reviziju)							
	I UKUPNO TEKU I IZDACI	130,130.00	128,191.25	125,382.75	121,382.88	96.35	97.81	103.3
611000	Pla e i naknade troškova zaposlenih	108,310.00	107,945.46	106,925.48	96,806.89	98.72	99.06	110.45
611100	Bruto pla e i naknade	97,560.00	97,195.46	97,195.46	84,320.89	99.63	100	115.27
611200	Naknade troškova zaposlenih i troškova skupštinskih poslanika	10,750.00	10,750.00	9,730.02	12,486.00	90.51	90.51	77.93
612000	Doprinosi poslodavca	10,610.00	10,205.53	10,205.53	9,347.27	96.19	100	109.18
612100	Doprinosi poslodavca	10,610.00	10,205.53	10,205.53	9,347.27	96.19	100	109.18
613000	Izdaci za materijal i usluge	11,210.00	10,040.26	8,251.74	15,228.72	73.61	82.19	54.19
613100	Putni troškovi	1,167.00	869.1	664.7	1,893.00	56.96	76.48	35.11
613300	Izdaci za komunalne usluge	2,200.00	2,200.00	1,083.50	2,111.35	49.25	49.25	51.32
613400	Nabavka materijala	2,043.00	2,042.52	2,003.33	2,747.35	98.06	98.08	72.92
613500	Izdaci za usluge prevoza i goriva	290	77.13	0	352.7	0	0	0

613700	Izdaci za teku e održavanje	1,210.00	858.71	849.71	3,070.52	70.22	98.95	27.67
613800	Izdaci osiguranja bankarskih usluga i..	100	78	76	71.6	76	97.44	106.15
613900	Ugovorene i druge posebne usluge	4,200.00	3,914.80	3,574.50	4,982.20	85.11	91.31	71.75
	V UKUPNO ZA NABAVKU STALNIH SREDSTAVA	0	0	0	7,066.80	n/m	n/m	0
821000	Izdaci za nabavku stalnih sredstava	0	0	0	7,066.80	n/m	n/m	0
821300	Nabavka opreme	0	0	0	7,066.80	n/m	n/m	0
	SVEUKUPNO RASHODI I IZDACI	130,130.00	128,191.25	125,382.75	128,449.68	96.35	97.81	97.61
(PJ)	12010001 (Ured za zajedni ke poslove kantonalnih organa)							
	I UKUPNO TEKU I IZDACI	1,544,897.00	1,533,583.05	1,500,665.14	1,537,527.85	97.14	97.85	97.6
611000	Pla e i naknade troškova zaposlenih	792,790.00	791,624.39	780,953.68	793,955.28	98.51	98.65	98.36
611100	Bruto pla e i naknade	655,220.00	654,054.39	651,589.95	614,791.19	99.45	99.62	105.99
611200	Naknade troškova zaposlenih i troškova skupštinskih poslanika	137,570.00	137,570.00	129,363.73	179,164.09	94.03	94.03	72.2
612000	Doprinosi poslodavca	69,840.00	68,675.70	68,514.05	68,240.67	98.1	99.76	100.4
612100	Doprinosi poslodavca	69,840.00	68,675.70	68,514.05	68,240.67	98.1	99.76	100.4
613000	Izdaci za materijal i usluge	682,267.00	673,282.96	651,197.41	675,331.90	95.45	96.72	96.43
613100	Putni troškovi	891	865.5	861.9	1,220.00	96.73	99.58	70.65
613200	Izdaci za energiju	136,250.00	136,248.20	119,652.65	124,299.44	87.82	87.82	96.26
613300	Izdaci za komunalne usluge	124,000.00	123,999.98	119,203.58	128,652.62	96.13	96.13	92.66
613400	Nabavka materijala	11,124.00	10,845.71	10,778.99	16,481.66	96.9	99.38	65.4
613500	Izdaci za usluge prevoza i goriva	3,180.00	3,017.46	2,981.90	3,929.60	93.77	98.82	75.88
613600	Unajmljivanje imovine i opreme	369,160.00	369,156.00	369,155.99	369,156.00	100	100	100
613700	Izdaci za teku e održavanje	14,652.00	13,435.84	13,223.33	20,054.56	90.25	98.42	65.94
613800	Izdaci osiguranja bankarskih usluga i..	2,000.00	1,499.20	1,435.18	1,822.81	71.76	95.73	78.73
613900	Ugovorene i druge posebne usluge	21,010.00	14,215.07	13,903.89	9,715.21	66.18	97.81	143.11
	V UKUPNO ZA NABAVKU STALNIH SREDSTAVA	3,000.00	162,197.21	161,492.36	447,654.51	5,383.08	99.57	36.08
821000	Izdaci za nabavku stalnih sredstava	3,000.00	162,197.21	161,492.36	447,654.51	5,383.08	99.57	36.08
821300	Nabavka opreme	3,000.00	12,200.00	11,495.15	238,897.06	383.17	94.22	4.81
821500	Nabavka stalnih sredstava u obliku prava	0	149,997.21	149,997.21	132,392.91	n/m	100	113.3
821600	Rekonstrukcija i investiciono održavanje	0	0	0	76,364.54	n/m	n/m	0
	SVEUKUPNO RASHODI I IZDACI	1,547,897.00	1,695,780.26	1,662,157.50	1,985,182.36	107.38	98.02	83.73
(PJ)	13010001 (Ministarstvo industrije, energetike i rudarstva)							
	I UKUPNO TEKU I IZDACI	452,873.00	436,800.04	431,856.31	466,059.60	95.36	98.87	92.66
611000	Pla e i naknade troškova zaposlenih	365,530.00	364,898.51	361,783.00	380,465.21	98.97	99.15	95.09
611100	Bruto pla e i naknade	323,230.00	322,648.51	322,648.51	330,796.28	99.82	100	97.54
611200	Naknade troškova zaposlenih i troškova skupštinskih poslanika	42,300.00	42,250.00	39,134.49	49,668.93	92.52	92.63	78.79
612000	Doprinosi poslodavca	34,150.00	33,878.11	33,878.11	36,670.11	99.2	100	92.39

612100	Doprinosi poslodavca	34,150.00	33,878.11	33,878.11	36,670.11	99.2	100	92.39
613000	Izdaci za materijal i usluge	53,193.00	38,023.42	36,195.20	48,924.28	68.05	95.19	73.98
613100	Putni troškovi	4,251.00	2,951.00	2,941.60	5,413.60	69.2	99.68	54.34
613300	Izdaci za komunalne usluge	8,900.00	8,800.00	7,889.62	8,728.35	88.65	89.65	90.39
613400	Nabavka materijala	3,419.00	2,759.00	2,745.92	3,099.67	80.31	99.53	88.59
613500	Izdaci za usluge prevoza i goriva	7,030.00	5,734.32	5,490.30	8,550.99	78.1	95.74	64.21
613700	Izdaci za tekuće održavanje	6,993.00	6,877.50	6,753.62	9,605.14	96.58	98.2	70.31
613800	Izdaci osiguranja bankarskih usluga i..	2,200.00	2,181.37	2,176.74	2,177.44	98.94	99.79	99.97
613900	Ugovorene i druge posebne usluge	20,400.00	8,720.23	8,197.40	11,349.09	40.18	94	72.23
	II UKUPNO TEKUĆI I GRANTOVI	0	454,300.00	454,300.00	0	n/m	100	n/m
614000	Tekući i grantovi	0	454,300.00	454,300.00	0	n/m	100	n/m
614300	Grantovi neprofitnim organizacijama	0	454,300.00	454,300.00	0	n/m	100	n/m
	V UKUPNO ZA NABAVKU STALNIH SREDSTAVA	0	0	0	6,142.05	n/m	n/m	0
821000	Izdaci za nabavku stalnih sredstava	0	0	0	6,142.05	n/m	n/m	0
821300	Nabavka opreme	0	0	0	6,142.05	n/m	n/m	0
	SVEUKUPNO RASHODI I IZDACI	452,873.00	891,100.04	886,156.31	472,201.65	195.67	99.45	187.66
(PJ)	<u>13010002 (Intervencije javnim preduzećima i privrednim društvima)</u>							
	II UKUPNO TEKUĆI I GRANTOVI	2,175,000.00	2,175,000.00	2,174,510.00	5,976,070.00	99.98	99.98	36.39
614000	Tekući i grantovi	2,175,000.00	2,175,000.00	2,174,510.00	5,976,070.00	99.98	99.98	36.39
614100	Grant drugim nivoima vlasti	0	0	0	500,000.00	n/m	n/m	0
614400	Subvencije javnim preduzećima	2,175,000.00	2,175,000.00	2,174,510.00	3,076,070.00	99.98	99.98	70.69
614500	Subvencije privatnim preduzećima	0	0	0	2,400,000.00	n/m	n/m	0
	VI UKUPNO ZA POZAJMLJIVANJA	1,125,000.00	1,125,000.00	1,125,000.00	0	100	100	n/m
822000	Sredstva za pozajmljivanje	1,125,000.00	1,125,000.00	1,125,000.00	0	100	100	n/m
822300	Pozajmljivanje javnim preduzećima	1,125,000.00	1,125,000.00	1,125,000.00	0	100	100	n/m
	SVEUKUPNO RASHODI I IZDACI	3,300,000.00	3,300,000.00	3,299,510.00	5,976,070.00	99.99	99.99	55.21
(PJ)	<u>14010001 (Ministarstvo poljoprivrede, vodoprivrede i šumarstva)</u>							
	I UKUPNO TEKUĆI I IZDACI	851,079.00	839,855.26	830,610.10	883,449.67	97.59	98.9	94.02
611000	Plaće i naknade troškova zaposlenih	594,480.00	593,492.16	591,964.57	604,836.30	99.58	99.74	97.87
611100	Bruto plaće i naknade	515,100.00	514,202.16	513,767.15	511,264.83	99.74	99.92	100.49
611200	Naknade troškova zaposlenih i troškova skupštinskih poslanika	79,380.00	79,290.00	78,197.42	93,571.47	98.51	98.62	83.57
612000	Doprinosi poslodavca	54,140.00	53,991.25	53,957.04	56,802.24	99.66	99.94	94.99
612100	Doprinosi poslodavca	54,140.00	53,991.25	53,957.04	56,802.24	99.66	99.94	94.99
613000	Izdaci za materijal i usluge	202,459.00	192,371.85	184,688.49	221,811.13	91.22	96.01	83.26
613100	Putni troškovi	7,596.00	6,871.09	6,423.60	10,423.40	84.57	93.49	61.63
613200	Izdaci za energiju	21,530.00	21,530.00	19,195.07	20,446.98	89.15	89.15	93.88

613300	Izdaci za komunalne usluge	17,000.00	17,000.00	13,835.86	14,950.01	81.39	81.39	92.55
613400	Nabavka materijala	23,240.00	20,954.01	20,927.47	11,525.83	90.05	99.87	181.57
613500	Izdaci za usluge prevoza i goriva	9,890.00	8,480.38	8,474.90	13,448.54	85.69	99.94	63.02
613600	Unajmljivanje imovine i opreme	94,000.00	93,999.99	93,445.32	93,445.32	99.41	99.41	100
613700	Izdaci za tekuće održavanje	5,963.00	5,722.14	5,373.34	6,904.63	90.11	93.9	77.82
613800	Izdaci osiguranja bankarskih usluga i..	4,400.00	3,854.34	3,833.43	4,335.16	87.12	99.46	88.43
613900	Ugovorene i druge posebne usluge	18,840.00	13,959.90	13,179.50	46,331.26	69.95	94.41	28.45
	II UKUPNO TEKUĆI I GRANTOVI	1,999,000.00	1,962,425.00	1,320,951.08	2,326,349.10	66.08	67.31	56.78
614000	Tekući i grantovi	1,999,000.00	1,962,425.00	1,320,951.08	2,326,349.10	66.08	67.31	56.78
614100	Grant drugim nivoima vlasti	1,000,000.00	1,000,000.00	612,577.56	999,301.32	61.26	61.26	61.3
614200	Grantovi pojedincima	54,000.00	54,000.00	33,800.00	191,945.00	62.59	62.59	17.61
614300	Grantovi neprofitnim organizacijama	9,000.00	9,000.00	9,000.00	0	100	100	n/m
614400	Subvencije javnim preduzećima	431,000.00	406,425.00	342,912.66	964,345.28	79.56	84.37	35.56
614500	Subvencije privatnim preduzećima	495,000.00	493,000.00	322,660.86	170,138.00	65.18	65.45	189.65
614800	Ostali grantovi - povrat i drugo	10,000.00	0	0	619.5	0	n/m	0
	III UKUPNO KAPITALNI GRANTOVI	7,000,000.00	6,242,259.12	4,598,963.08	2,765,239.16	65.7	73.67	166.31
615000	Kapitalni grantovi	7,000,000.00	6,242,259.12	4,598,963.08	2,765,239.16	65.7	73.67	166.31
615100	Kapitalni grantovi drugim nivoima vlade	7,000,000.00	6,242,259.12	4,598,963.08	2,765,239.16	65.7	73.67	166.31
	V UKUPNO ZA NABAVKU STALNIH SREDSTAVA	20,000.00	19,635.00	19,635.00	2,000.00	98.18	100	981.75
821000	Izdaci za nabavku stalnih sredstava	20,000.00	19,635.00	19,635.00	2,000.00	98.18	100	981.75
821300	Nabavka opreme	20,000.00	19,635.00	19,635.00	2,000.00	98.18	100	981.75
	SVEUKUPNO RASHODI I IZDACI	9,870,079.00	9,064,174.38	6,770,159.26	5,977,037.93	68.59	74.69	113.27
(PJ)	14010002 (Podrška primarnoj poljoprivrednoj proizvodnji)							
	I UKUPNO TEKUĆI I IZDACI	4,500.00	4,500.00	4,494.00	0	99.87	99.87	n/m
613000	Izdaci za materijal i usluge	4,500.00	4,500.00	4,494.00	0	99.87	99.87	n/m
613400	Nabavka materijala	4,500.00	4,500.00	4,494.00	0	99.87	99.87	n/m
	II UKUPNO TEKUĆI I GRANTOVI	7,289,600.00	7,289,600.00	5,896,044.41	8,126,657.35	80.88	80.88	72.55
614000	Tekući i grantovi	7,289,600.00	7,289,600.00	5,896,044.41	8,126,657.35	80.88	80.88	72.55
614200	Grantovi pojedincima	4,782,600.00	4,782,600.00	3,556,706.50	5,494,819.28	74.37	74.37	64.73
614300	Grantovi neprofitnim organizacijama	92,000.00	92,000.00	64,798.00	99,942.85	70.43	70.43	64.84
614400	Subvencije javnim preduzećima	850,000.00	850,000.00	849,119.00	999,895.22	99.9	99.9	84.92
614500	Subvencije privatnim preduzećima	1,565,000.00	1,565,000.00	1,425,420.91	1,532,000.00	91.08	91.08	93.04
	III UKUPNO KAPITALNI GRANTOVI	675,000.00	675,000.00	626,264.37	1,925,108.33	92.78	92.78	32.53
615000	Kapitalni grantovi	675,000.00	675,000.00	626,264.37	1,925,108.33	92.78	92.78	32.53
615200	Kapitalni grantovi pojedincima i drugim neprofitnim organizacijama	675,000.00	675,000.00	626,264.37	1,925,108.33	92.78	92.78	32.53
	V UKUPNO ZA NABAVKU STALNIH SREDSTAVA	30,000.00	30,000.00	28,000.00	42,000.00	93.33	93.33	66.67

821000	Izdaci za nabavku stalnih sredstava	30,000.00	30,000.00	28,000.00	42,000.00	93.33	93.33	66.67
821500	Nabavka stalnih sredstava u obliku prava	30,000.00	30,000.00	28,000.00	42,000.00	93.33	93.33	66.67
	SVEUKUPNO RASHODI I IZDACI	7,999,100.00	7,999,100.00	6,554,802.78	10,093,765.68	81.94	81.94	64.94
(PJ)	14020001 (Poljoprivredni zavod)							
	I UKUPNO TEKU I IZDACI	335,865.00	332,897.57	325,255.10	330,370.39	96.84	97.7	98.45
611000	Pla e i naknade troškova zaposlenih	251,550.00	251,507.49	247,105.01	236,556.45	98.23	98.25	104.46
611100	Bruto pla e i naknade	216,980.00	216,947.49	216,947.49	199,615.85	99.99	100	108.68
611200	Naknade troškova zaposlenih i troškova skupštinskih poslanika	34,570.00	34,560.00	30,157.52	36,940.60	87.24	87.26	81.64
612000	Doprinosi poslodavca	22,780.00	22,779.49	22,779.49	22,128.20	100	100	102.94
612100	Doprinosi poslodavca	22,780.00	22,779.49	22,779.49	22,128.20	100	100	102.94
613000	Izdaci za materijal i usluge	61,535.00	58,610.59	55,370.60	71,685.74	89.98	94.47	77.24
613100	Putni troškovi	4,320.00	3,847.80	3,593.40	5,926.40	83.18	93.39	60.63
613200	Izdaci za energiju	7,670.00	7,670.00	5,629.39	7,274.91	73.39	73.39	77.38
613300	Izdaci za komunalne usluge	5,500.00	5,499.99	5,195.25	5,432.51	94.46	94.46	95.63
613400	Nabavka materijala	18,611.00	18,213.33	18,186.03	20,466.59	97.72	99.85	88.86
613500	Izdaci za usluge prevoza i goriva	13,250.00	11,987.50	11,864.37	14,350.00	89.54	98.97	82.68
613600	Unajmljivanje imovine i opreme	500	500	234	468	46.8	46.8	50
613700	Izdaci za teku e održavanje	5,844.00	5,809.56	5,696.22	8,207.66	97.47	98.05	69.4
613800	Izdaci osiguranja bankarskih usluga i..	1,200.00	1,000.00	936.06	1,699.95	78.01	93.61	55.06
613900	Ugovorene i druge posebne usluge	4,640.00	4,082.41	4,035.88	7,859.72	86.98	98.86	51.35
	V UKUPNO ZA NABAVKU STALNIH SREDSTAVA	18,500.00	5,148.00	5,147.83	8,956.10	27.83	100	57.48
821000	Izdaci za nabavku stalnih sredstava	18,500.00	5,148.00	5,147.83	8,956.10	27.83	100	57.48
821300	Nabavka opreme	18,500.00	5,148.00	5,147.83	8,956.10	27.83	100	57.48
	SVEUKUPNO RASHODI I IZDACI	354,365.00	338,045.57	330,402.93	339,326.49	93.24	97.74	97.37
(PJ)	14050001 (Kantonalna uprava za šumarstvo)							
	I UKUPNO TEKU I IZDACI	131,796.00	128,970.35	125,733.01	136,974.66	95.4	97.49	91.79
611000	Pla e i naknade troškova zaposlenih	98,950.00	98,429.82	97,543.88	99,235.45	98.58	99.1	98.3
611100	Bruto pla e i naknade	83,420.00	82,899.82	82,899.82	80,928.45	99.38	100	102.44
611200	Naknade troškova zaposlenih i troškova skupštinskih poslanika	15,530.00	15,530.00	14,644.06	18,307.00	94.3	94.3	79.99
612000	Doprinosi poslodavca	8,880.00	8,704.49	8,704.49	8,971.26	98.02	100	97.03
612100	Doprinosi poslodavca	8,880.00	8,704.49	8,704.49	8,971.26	98.02	100	97.03
613000	Izdaci za materijal i usluge	23,966.00	21,836.04	19,484.64	28,767.95	81.3	89.23	67.73
613100	Putni troškovi	2,313.00	1,734.75	944	3,168.90	40.81	54.42	29.79
613300	Izdaci za komunalne usluge	2,500.00	2,499.98	2,296.35	2,410.90	91.85	91.85	95.25
613400	Nabavka materijala	1,602.00	1,517.25	1,363.36	2,173.95	85.1	89.86	62.71
613500	Izdaci za usluge prevoza i goriva	2,700.00	1,635.00	1,166.25	3,330.55	43.19	71.33	35.02

613600	Unajmljivanje imovine i opreme	9,800.00	9,800.00	9,794.51	12,465.73	99.94	99.94	78.57
613700	Izdaci za tekuće održavanje	801	663.07	497.81	1,001.38	62.15	75.08	49.71
613800	Izdaci osiguranja bankarskih usluga i..	2,000.00	1,889.99	1,883.40	1,947.17	94.17	99.65	96.72
613900	Ugovorene i druge posebne usluge	2,250.00	2,096.00	1,538.96	2,269.37	68.4	73.42	67.81
	II UKUPNO TEKUĆI I GRANTOVI	1,628,190.00	1,491,936.20	1,407,049.21	1,535,143.95	86.42	94.31	91.66
614000	Tekući i grantovi	1,628,190.00	1,491,936.20	1,407,049.21	1,535,143.95	86.42	94.31	91.66
614100	Grant drugim nivoima vlasti	331,740.00	331,740.00	307,528.84	297,953.88	92.7	92.7	103.21
614200	Grantovi pojedincima	25,000.00	0	0	0	0	n/m	n/m
614300	Grantovi neprofitnim organizacijama	65,790.00	65,790.00	39,812.20	40,000.00	60.51	60.51	99.53
614400	Subvencije javnim preduzećima	1,200,660.00	1,094,406.20	1,059,708.17	1,197,190.07	88.26	96.83	88.52
614800	Ostali grantovi - povrat i drugo	5,000.00	0	0	0	0	n/m	n/m
	V UKUPNO ZA NABAVKU STALNIH SREDSTAVA	671,810.00	324,810.00	221,003.09	400,000.10	32.9	68.04	55.25
821000	Izdaci za nabavku stalnih sredstava	671,810.00	324,810.00	221,003.09	400,000.10	32.9	68.04	55.25
821100	Nabavka zemljišta šuma i višegodišnjih zasada	87,000.00	0	0	0	0	n/m	n/m
821300	Nabavka opreme	260,000.00	0	0	0	0	n/m	n/m
821500	Nabavka stalnih sredstava u obliku prava	324,810.00	324,810.00	221,003.09	400,000.10	68.04	68.04	55.25
	SVEUKUPNO RASHODI I IZDACI	2,431,796.00	1,945,716.55	1,753,785.31	2,072,118.71	72.12	90.14	84.64
(PJ)	15010001 (Ministarstvo pravosuđa i uprave)							
	I UKUPNO TEKUĆI I IZDACI	547,105.00	529,177.41	515,758.55	570,880.32	94.27	97.46	90.34
611000	Plaće i naknade troškova zaposlenih	407,660.00	407,248.25	404,922.97	432,472.78	99.33	99.43	93.63
611100	Bruto plaće i naknade	359,000.00	358,588.25	358,588.25	364,672.76	99.89	100	98.33
611200	Naknade troškova zaposlenih i troškova skupštinskih poslanika	48,660.00	48,660.00	46,334.72	67,800.02	95.22	95.22	68.34
612000	Doprinosi poslodavca	37,960.00	37,651.78	37,651.78	40,425.44	99.19	100	93.14
612100	Doprinosi poslodavca	37,960.00	37,651.78	37,651.78	40,425.44	99.19	100	93.14
613000	Izdaci za materijal i usluge	101,485.00	84,277.38	73,183.80	97,982.10	72.11	86.84	74.69
613100	Putni troškovi	8,274.00	8,270.30	6,931.30	11,539.88	83.77	83.81	60.06
613200	Izdaci za energiju	27,600.00	27,600.00	26,532.26	27,390.02	96.13	96.13	96.87
613300	Izdaci za komunalne usluge	12,200.00	12,200.00	11,651.97	11,713.25	95.51	95.51	99.48
613400	Nabavka materijala	11,379.00	10,164.47	10,010.44	11,331.39	87.97	98.48	88.34
613500	Izdaci za usluge prevoza i goriva	6,000.00	3,749.50	3,670.43	4,369.13	61.17	97.89	84.01
613700	Izdaci za tekuće održavanje	7,832.00	4,373.27	2,091.80	7,790.43	26.71	47.83	26.85
613800	Izdaci osiguranja bankarskih usluga i..	3,500.00	3,500.00	1,742.04	1,934.28	49.77	49.77	90.06
613900	Ugovorene i druge posebne usluge	24,700.00	14,419.84	10,553.56	21,913.72	42.73	73.19	48.16
	II UKUPNO TEKUĆI I GRANTOVI	732,000.00	732,000.00	719,910.00	631,860.00	98.35	98.35	113.94
614000	Tekući i grantovi	732,000.00	732,000.00	719,910.00	631,860.00	98.35	98.35	113.94
614100	Grant drugim nivoima vlasti	732,000.00	732,000.00	719,910.00	631,860.00	98.35	98.35	113.94

	V UKUPNO ZA NABAVKU STALNIH SREDSTAVA	13,000.00	9,553.60	7,479.70	110,012.05	57.54	78.29	6.8
821000	Izdaci za nabavku stalnih sredstava	13,000.00	9,553.60	7,479.70	110,012.05	57.54	78.29	6.8
821300	Nabavka opreme	8,000.00	2,553.60	2,533.60	42,119.87	31.67	99.22	6.02
821500	Nabavka stalnih sredstava u obliku prava	0	2,000.00	0	0	n/m	0	n/m
821600	Rekonstrukcija i investiciono održavanje	5,000.00	5,000.00	4,946.10	67,892.18	98.92	98.92	7.29
	SVEUKUPNO RASHODI I IZDACI	1,292,105.00	1,270,731.01	1,243,148.25	1,312,752.37	96.21	97.83	94.7
(PJ)	1501002 (Kantonalni zavod za pružanje pravne pomo i)							
	I UKUPNO TEKU I IZDACI	42,240.00	39,902.70	29,319.40	0	69.41	73.48	n/m
611000	Pla e i naknade troškova zaposlenih	23,480.00	22,167.20	20,092.73	0	85.57	90.64	n/m
611100	Bruto pla e i naknade	20,300.00	18,987.20	18,987.20	0	93.53	100	n/m
611200	Naknade troškova zaposlenih i troškova skupštinskih poslanika	3,180.00	3,180.00	1,105.53	0	34.77	34.77	n/m
612000	Doprinosi poslodavca	2,050.00	1,993.65	1,993.65	0	97.25	100	n/m
612100	Doprinosi poslodavca	2,050.00	1,993.65	1,993.65	0	97.25	100	n/m
613000	Izdaci za materijal i usluge	16,710.00	15,741.85	7,233.02	0	43.29	45.95	n/m
613100	Putni troškovi	2,000.00	1,300.00	48	0	2.4	3.69	n/m
613300	Izdaci za komunalne usluge	2,000.00	2,000.00	10.45	0	0.52	0.52	n/m
613400	Nabavka materijala	4,270.00	4,252.00	1,811.79	0	42.43	42.61	n/m
613700	Izdaci za teku e održavanje	3,240.00	3,130.00	2,948.63	0	91.01	94.21	n/m
613900	Ugovorene i druge posebne usluge	5,200.00	5,059.85	2,414.15	0	46.43	47.71	n/m
	SVEUKUPNO RASHODI I IZDACI	42,240.00	39,902.70	29,319.40	0	69.41	73.48	n/m
(PJ)	1501003 (Disciplinski centar za maloljetnike)							
	I UKUPNO TEKU I IZDACI	71,868.00	61,999.29	54,166.81	0	75.37	87.37	n/m
611000	Pla e i naknade troškova zaposlenih	19,510.00	19,187.47	17,455.00	0	89.47	90.97	n/m
611100	Bruto pla e i naknade	16,700.00	16,377.47	16,377.47	0	98.07	100	n/m
611200	Naknade troškova zaposlenih i troškova skupštinskih poslanika	2,810.00	2,810.00	1,077.53	0	38.35	38.35	n/m
612000	Doprinosi poslodavca	1,750.00	1,719.63	1,719.63	0	98.26	100	n/m
612100	Doprinosi poslodavca	1,750.00	1,719.63	1,719.63	0	98.26	100	n/m
613000	Izdaci za materijal i usluge	50,608.00	41,092.19	34,992.18	0	69.14	85.16	n/m
613100	Putni troškovi	2,050.00	1,025.00	913.12	0	44.54	89.08	n/m
613200	Izdaci za energiju	11,060.00	11,060.00	8,651.19	0	78.22	78.22	n/m
613300	Izdaci za komunalne usluge	2,000.00	2,000.00	60.72	0	3.04	3.04	n/m
613400	Nabavka materijala	18,213.00	13,070.00	12,806.67	0	70.32	97.99	n/m
613700	Izdaci za teku e održavanje	3,645.00	3,645.00	3,066.57	0	84.13	84.13	n/m
613900	Ugovorene i druge posebne usluge	13,640.00	10,292.19	9,493.91	0	69.6	92.24	n/m
	V UKUPNO ZA NABAVKU STALNIH SREDSTAVA	0	38,800.00	37,934.47	0	n/m	97.77	n/m
821000	Izdaci za nabavku stalnih sredstava	0	38,800.00	37,934.47	0	n/m	97.77	n/m

821300	Nabavka opreme	0	20,500.00	20,169.61	0	n/m	98.39	n/m
821600	Rekonstrukcija i investiciono održavanje	0	18,300.00	17,764.86	0	n/m	97.08	n/m
	SVEUKUPNO RASHODI I IZDACI	71,868.00	100,799.29	92,101.28	0	128.15	91.37	n/m
(PJ)	15020001 (Kantonalni sud Tuzla)							
	I UKUPNO TEKU I IZDACI	2,834,687.00	2,827,636.73	2,823,749.99	2,744,729.35	99.61	99.86	102.88
611000	Pla e i naknade troškova zaposlenih	2,154,330.00	2,153,439.05	2,151,150.48	2,053,853.63	99.85	99.89	104.74
611100	Bruto pla e i naknade	1,993,520.00	1,992,629.05	1,992,629.05	1,872,019.96	99.96	100	106.44
611200	Naknade troškova zaposlenih i troškova skupštinskih poslanika	160,810.00	160,810.00	158,521.43	181,833.67	98.58	98.58	87.18
612000	Doprinosi poslodavca	209,500.00	209,226.05	209,226.05	207,723.03	99.87	100	100.72
612100	Doprinosi poslodavca	209,500.00	209,226.05	209,226.05	207,723.03	99.87	100	100.72
613000	Izdaci za materijal i usluge	470,857.00	464,971.63	463,373.46	483,152.69	98.41	99.66	95.91
613100	Putni troškovi	11,383.00	10,937.19	10,891.00	18,348.90	95.68	99.58	59.36
613200	Izdaci za energiju	50,800.00	50,800.00	50,503.34	51,719.13	99.42	99.42	97.65
613300	Izdaci za komunalne usluge	45,000.00	45,000.00	44,986.36	46,501.52	99.97	99.97	96.74
613400	Nabavka materijala	30,651.00	30,466.14	29,781.57	28,705.79	97.16	97.75	103.75
613500	Izdaci za usluge prevoza i goriva	7,000.00	4,549.25	4,443.59	7,577.08	63.48	97.68	58.65
613700	Izdaci za teku e održavanje	10,233.00	7,474.70	7,468.40	12,795.64	72.98	99.92	58.37
613800	Izdaci osiguranja bankarskih usluga i..	4,160.00	4,160.00	3,728.68	3,385.60	89.63	89.63	110.13
613900	Ugovorene i druge posebne usluge	311,630.00	311,584.35	311,570.52	314,119.03	99.98	100	99.19
	V UKUPNO ZA NABAVKU STALNIH SREDSTAVA	0	0	0	297,163.46	n/m	n/m	0
821000	Izdaci za nabavku stalnih sredstava	0	0	0	297,163.46	n/m	n/m	0
821600	Rekonstrukcija i investiciono održavanje	0	0	0	297,163.46	n/m	n/m	0
	SVEUKUPNO RASHODI I IZDACI	2,834,687.00	2,827,636.73	2,823,749.99	3,041,892.81	99.61	99.86	92.83
(PJ)	15030001 (Opštinski sud Tuzla)							
	I UKUPNO TEKU I IZDACI	5,564,082.00	5,550,543.02	5,522,325.42	5,657,433.22	99.25	99.49	97.61
611000	Pla e i naknade troškova zaposlenih	4,085,740.00	4,085,740.00	4,059,542.49	4,154,094.90	99.36	99.36	97.72
611100	Bruto pla e i naknade	3,696,800.00	3,696,800.00	3,685,257.14	3,668,727.89	99.69	99.69	100.45
611200	Naknade troškova zaposlenih i troškova skupštinskih poslanika	388,940.00	388,940.00	374,285.35	485,367.01	96.23	96.23	77.11
612000	Doprinosi poslodavca	388,350.00	388,327.12	387,313.87	406,911.73	99.73	99.74	95.18
612100	Doprinosi poslodavca	388,350.00	388,327.12	387,313.87	406,911.73	99.73	99.74	95.18
613000	Izdaci za materijal i usluge	1,089,992.00	1,076,475.90	1,075,469.06	1,096,426.59	98.67	99.91	98.09
613100	Putni troškovi	18,196.00	15,881.90	15,600.20	23,998.10	85.73	98.23	65.01
613200	Izdaci za energiju	82,950.00	82,950.00	82,916.91	78,587.66	99.96	99.96	105.51
613300	Izdaci za komunalne usluge	352,000.00	352,000.00	351,952.17	357,190.22	99.99	99.99	98.53
613400	Nabavka materijala	75,650.00	75,650.00	75,649.72	89,355.71	100	100	84.66
613500	Izdaci za usluge prevoza i goriva	13,800.00	10,349.61	10,296.20	17,044.93	74.61	99.48	60.41

613600	Unajmljivanje imovine i opreme	42,150.00	42,150.00	42,147.66	29,854.89	99.99	99.99	141.18
613700	Izdaci za tekuće održavanje	16,536.00	16,536.00	16,473.95	16,040.46	99.62	99.62	102.7
613800	Izdaci osiguranja bankarskih usluga i..	6,400.00	6,400.00	6,057.16	5,151.91	94.64	94.64	117.57
613900	Ugovorene i druge posebne usluge	482,310.00	474,558.39	474,375.09	479,202.71	98.35	99.96	98.99
	V UKUPNO ZA NABAVKU STALNIH SREDSTAVA	0	17,200.00	17,118.97	133,539.75	n/m	99.53	12.82
821000	Izdaci za nabavku stalnih sredstava	0	17,200.00	17,118.97	133,539.75	n/m	99.53	12.82
821300	Nabavka opreme	0	10,500.00	10,429.38	69,862.54	n/m	99.33	14.93
821600	Rekonstrukcija i investiciono održavanje	0	6,700.00	6,689.59	63,677.21	n/m	99.84	10.51
	SVEUKUPNO RASHODI I IZDACI	5,564,082.00	5,567,743.02	5,539,444.39	5,790,972.97	99.56	99.49	95.66
(PJ)	15030002 (Opštinski sud Živinice)							
	I UKUPNO TEKUĆI IZDACI	2,281,224.00	2,269,357.70	2,243,583.04	2,342,749.31	98.35	98.86	95.77
611000	Plaće i naknade troškova zaposlenih	1,643,190.00	1,642,788.87	1,626,374.99	1,683,865.58	98.98	99	96.59
611100	Bruto plaće i naknade	1,481,430.00	1,481,028.87	1,470,736.53	1,477,747.04	99.28	99.31	99.53
611200	Naknade troškova zaposlenih i troškova skupštinskih poslanika	161,760.00	161,760.00	155,638.46	206,118.54	96.22	96.22	75.51
612000	Doprinosi poslodavca	156,400.00	155,508.06	154,728.51	164,336.82	98.93	99.5	94.15
612100	Doprinosi poslodavca	156,400.00	155,508.06	154,728.51	164,336.82	98.93	99.5	94.15
613000	Izdaci za materijal i usluge	481,634.00	471,060.77	462,479.54	494,546.91	96.02	98.18	93.52
613100	Putni troškovi	6,050.00	5,781.45	5,277.50	9,252.52	87.23	91.28	57.04
613200	Izdaci za energiju	68,600.00	68,600.00	66,906.27	71,697.60	97.53	97.53	93.32
613300	Izdaci za komunalne usluge	139,000.00	139,000.00	135,521.59	137,170.29	97.5	97.5	98.8
613400	Nabavka materijala	28,765.00	28,722.79	27,435.96	34,839.63	95.38	95.52	78.75
613500	Izdaci za usluge prevoza i goriva	7,470.00	5,602.12	4,893.79	7,863.89	65.51	87.36	62.23
613700	Izdaci za tekuće održavanje	13,874.00	11,508.70	10,938.01	11,484.92	78.84	95.04	95.24
613800	Izdaci osiguranja bankarskih usluga i..	2,850.00	2,850.00	2,677.60	2,268.55	93.95	93.95	118.03
613900	Ugovorene i druge posebne usluge	215,025.00	208,995.71	208,828.82	219,969.51	97.12	99.92	94.94
	V UKUPNO ZA NABAVKU STALNIH SREDSTAVA	0	0	0	38,436.32	n/m	n/m	0
821000	Izdaci za nabavku stalnih sredstava	0	0	0	38,436.32	n/m	n/m	0
821300	Nabavka opreme	0	0	0	38,436.32	n/m	n/m	0
	SVEUKUPNO RASHODI I IZDACI	2,281,224.00	2,269,357.70	2,243,583.04	2,381,185.63	98.35	98.86	94.22
(PJ)	15030003 (Opštinski sud Gradac)							
	I UKUPNO TEKUĆI IZDACI	1,568,574.00	1,562,905.28	1,551,910.87	1,619,821.12	98.94	99.3	95.81
611000	Plaće i naknade troškova zaposlenih	1,096,800.00	1,096,600.39	1,093,339.70	1,127,294.77	99.68	99.7	96.99
611100	Bruto plaće i naknade	996,690.00	996,490.39	994,026.29	977,295.06	99.73	99.75	101.71
611200	Naknade troškova zaposlenih i troškova skupštinskih poslanika	100,110.00	100,110.00	99,313.41	149,999.71	99.2	99.2	66.21
612000	Doprinosi poslodavca	104,940.00	104,631.50	104,464.04	108,337.13	99.55	99.84	96.42
612100	Doprinosi poslodavca	104,940.00	104,631.50	104,464.04	108,337.13	99.55	99.84	96.42

613000	Izdaci za materijal i usluge	366,834.00	361,673.39	354,107.13	384,189.22	96.53	97.91	92.17
613100	Putni troškovi	3,723.00	3,691.69	2,993.17	3,052.00	80.4	81.08	98.07
613200	Izdaci za energiju	25,100.00	25,100.00	22,497.01	21,778.71	89.63	89.63	103.3
613300	Izdaci za komunalne usluge	129,000.00	129,000.00	126,941.41	130,251.67	98.4	98.4	97.46
613400	Nabavka materijala	23,944.00	22,682.19	21,721.17	36,661.60	90.72	95.76	59.25
613500	Izdaci za usluge prevoza i goriva	8,730.00	8,650.63	8,650.11	9,542.50	99.08	99.99	90.65
613700	Izdaci za teku e održavanje	8,127.00	6,094.30	5,240.08	12,916.05	64.48	85.98	40.57
613800	Izdaci osiguranja bankarskih usluga i..	1,000.00	1,000.00	830.55	833.55	83.06	83.06	99.64
613900	Ugovorene i druge posebne usluge	167,210.00	165,454.58	165,233.63	169,153.14	98.82	99.87	97.68
	V UKUPNO ZA NABAVKU STALNIH SREDSTAVA	0	0	0	14,764.00	n/m	n/m	0
821000	Izdaci za nabavku stalnih sredstava	0	0	0	14,764.00	n/m	n/m	0
821300	Nabavka opreme	0	0	0	14,764.00	n/m	n/m	0
	SVEUKUPNO RASHODI I IZDACI	1,568,574.00	1,562,905.28	1,551,910.87	1,634,585.12	98.94	99.3	94.94
(PJ)	15030004 (Opštinski sud Gra anica)							
	I UKUPNO TEKU I IZDACI	851,688.00	838,922.11	836,542.55	867,234.20	98.22	99.72	96.46
611000	Pla e i naknade troškova zaposlenih	598,290.00	598,003.07	597,091.82	618,241.79	99.8	99.85	96.58
611100	Bruto pla e i naknade	542,010.00	541,723.07	541,018.40	546,638.32	99.82	99.87	98.97
611200	Naknade troškova zaposlenih i troškova skupštinskih poslanika	56,280.00	56,280.00	56,073.42	71,603.47	99.63	99.63	78.31
612000	Doprinosi poslodavca	56,980.00	56,880.93	56,827.87	60,645.94	99.73	99.91	93.7
612100	Doprinosi poslodavca	56,980.00	56,880.93	56,827.87	60,645.94	99.73	99.91	93.7
613000	Izdaci za materijal i usluge	196,418.00	184,038.11	182,622.86	188,346.47	92.98	99.23	96.96
613100	Putni troškovi	3,450.00	3,444.91	3,422.00	4,094.60	99.19	99.33	83.57
613200	Izdaci za energiju	20,580.00	20,580.00	20,034.20	19,538.85	97.35	97.35	102.54
613300	Izdaci za komunalne usluge	65,000.00	65,000.00	64,974.89	62,939.29	99.96	99.96	103.23
613400	Nabavka materijala	16,722.00	14,541.14	14,499.29	21,627.07	86.71	99.71	67.04
613500	Izdaci za usluge prevoza i goriva	4,500.00	3,674.03	3,359.22	4,187.41	74.65	91.43	80.22
613700	Izdaci za teku e održavanje	5,586.00	4,564.50	4,564.06	5,592.13	81.71	99.99	81.62
613800	Izdaci osiguranja bankarskih usluga i..	2,400.00	2,400.00	1,985.55	2,334.65	82.73	82.73	85.05
613900	Ugovorene i druge posebne usluge	78,180.00	69,833.53	69,783.65	68,032.47	89.26	99.93	102.57
	V UKUPNO ZA NABAVKU STALNIH SREDSTAVA	0	0	0	19,904.33	n/m	n/m	0
821000	Izdaci za nabavku stalnih sredstava	0	0	0	19,904.33	n/m	n/m	0
821300	Nabavka opreme	0	0	0	3,964.25	n/m	n/m	0
821600	Rekonstrukcija i investiciono održavanje	0	0	0	15,940.08	n/m	n/m	0
	SVEUKUPNO RASHODI I IZDACI	851,688.00	838,922.11	836,542.55	887,138.53	98.22	99.72	94.3
(PJ)	15030005 (Opštinski sud Kalesija)							
	I UKUPNO TEKU I IZDACI	807,476.00	796,957.95	790,239.67	906,724.73	97.87	99.16	87.15

611000	Pla e i naknade troškova zaposlenih	560,720.00	559,900.33	557,856.96	630,021.14	99.49	99.64	88.55
611100	Bruto pla e i naknade	502,590.00	501,770.33	501,770.33	521,883.54	99.84	100	96.15
611200	Naknade troškova zaposlenih i troškova skupštinskih poslanika	58,130.00	58,130.00	56,086.63	108,137.60	96.48	96.48	51.87
612000	Doprinosi poslodavca	52,800.00	52,685.90	52,685.90	57,998.43	99.78	100	90.84
612100	Doprinosi poslodavca	52,800.00	52,685.90	52,685.90	57,998.43	99.78	100	90.84
613000	Izdaci za materijal i usluge	193,956.00	184,371.72	179,696.81	218,705.16	92.65	97.46	82.16
613100	Putni troškovi	3,050.00	2,184.05	2,184.00	4,088.50	71.61	100	53.42
613200	Izdaci za energiju	13,100.00	13,100.00	12,170.29	21,859.58	92.9	92.9	55.67
613300	Izdaci za komunalne usluge	57,000.00	57,000.00	53,473.70	58,673.40	93.81	93.81	91.14
613400	Nabavka materijala	25,196.00	22,761.83	22,723.32	23,994.46	90.19	99.83	94.7
613500	Izdaci za usluge prevoza i goriva	6,380.00	5,121.07	5,114.70	7,870.90	80.17	99.88	64.98
613600	Unajmljivanje imovine i opreme	0	0	0	2,000.00	n/m	n/m	0
613700	Izdaci za teku e održavanje	6,120.00	4,590.00	4,515.50	8,315.34	73.78	98.38	54.3
613800	Izdaci osiguranja bankarskih usluga i..	1,600.00	1,600.00	1,500.78	1,597.98	93.8	93.8	93.92
613900	Ugovorene i druge posebne usluge	81,510.00	78,014.77	78,014.52	90,305.00	95.71	100	86.39
	V UKUPNO ZA NABAVKU STALNIH SREDSTAVA	0	0	0	230,250.23	n/m	n/m	0
821000	Izdaci za nabavku stalnih sredstava	0	0	0	230,250.23	n/m	n/m	0
821200	Nabavka građevina	0	0	0	208,250.23	n/m	n/m	0
821300	Nabavka opreme	0	0	0	22,000.00	n/m	n/m	0
	SVEUKUPNO RASHODI I IZDACI	807,476.00	796,957.95	790,239.67	1,136,974.96	97.87	99.16	69.5
(PJ)	15040001 (Kantonalno tužilaštvo Tuzla)							
	I UKUPNO TEKU I IZDACI	3,656,884.00	3,621,787.52	3,603,416.53	3,763,895.53	98.54	99.49	95.74
611000	Pla e i naknade troškova zaposlenih	2,677,740.00	2,674,693.23	2,667,429.63	2,724,493.43	99.61	99.73	97.91
611100	Bruto pla e i naknade	2,482,630.00	2,479,583.23	2,476,039.77	2,490,607.62	99.73	99.86	99.42
611200	Naknade troškova zaposlenih i troškova skupštinskih poslanika	195,110.00	195,110.00	191,389.86	233,885.81	98.09	98.09	81.83
612000	Doprinosi poslodavca	260,680.00	260,251.26	260,056.59	276,406.25	99.76	99.93	94.08
612100	Doprinosi poslodavca	260,680.00	260,251.26	260,056.59	276,406.25	99.76	99.93	94.08
613000	Izdaci za materijal i usluge	718,464.00	686,843.03	675,930.31	762,995.85	94.08	98.41	88.59
613100	Putni troškovi	17,700.00	17,700.00	16,837.20	26,988.63	95.13	95.13	62.39
613200	Izdaci za energiju	50,750.00	50,750.00	50,749.71	54,424.01	100	100	93.25
613300	Izdaci za komunalne usluge	64,000.00	64,000.00	60,873.81	76,366.59	95.12	95.12	79.71
613400	Nabavka materijala	30,054.00	28,296.74	26,175.21	25,899.79	87.09	92.5	101.06
613500	Izdaci za usluge prevoza i goriva	20,570.00	18,330.69	17,782.33	25,394.66	86.45	97.01	70.02
613700	Izdaci za teku e održavanje	20,000.00	19,462.96	15,237.10	30,029.37	76.19	78.29	50.74
613800	Izdaci osiguranja bankarskih usluga i..	5,810.00	5,810.00	5,804.41	4,914.42	99.9	99.9	118.11
613900	Ugovorene i druge posebne usluge	509,580.00	482,492.64	482,470.54	518,978.38	94.68	100	92.97

	II UKUPNO TEKU I GRANTOVI	0	0	0	2,705.28	n/m	n/m	0
614000	Teku i grantovi	0	0	0	2,705.28	n/m	n/m	0
614800	Ostali grantovi - povrat i drugo	0	0	0	2,705.28	n/m	n/m	0
	V UKUPNO ZA NABAVKU STALNIH SREDSTAVA	200,000.00	200,000.00	150,190.66	1,450,429.39	75.1	75.1	10.35
821000	Izdaci za nabavku stalnih sredstava	200,000.00	200,000.00	150,190.66	1,450,429.39	75.1	75.1	10.35
821200	Nabavka građevina	200,000.00	200,000.00	150,190.66	1,342,474.19	75.1	75.1	11.19
821300	Nabavka opreme	0	0	0	107,955.20	n/m	n/m	0
	SVEUKUPNO RASHODI I IZDACI	3,856,884.00	3,821,787.52	3,753,607.19	5,217,030.20	97.32	98.22	71.95
(PJ)	15080001 (Kantonalno pravobranilaštvo Tuzla)							
	I UKUPNO TEKU I IZDACI	469,260.00	462,715.22	449,464.83	470,062.77	95.78	97.14	95.62
611000	Plaće i naknade troškova zaposlenih	340,870.00	338,371.59	335,363.50	334,102.80	98.38	99.11	100.38
611100	Bruto plaće i naknade	306,180.00	303,681.59	302,997.91	292,631.80	98.96	99.77	103.54
611200	Naknade troškova zaposlenih i troškova skupštinskih poslanika	34,690.00	34,690.00	32,365.59	41,471.00	93.3	93.3	78.04
612000	Doprinosi poslodavca	32,180.00	31,886.57	31,835.09	32,439.40	98.93	99.84	98.14
612100	Doprinosi poslodavca	32,180.00	31,886.57	31,835.09	32,439.40	98.93	99.84	98.14
613000	Izdaci za materijal i usluge	96,210.00	92,457.06	82,266.24	103,520.57	85.51	88.98	79.47
613100	Putni troškovi	4,091.00	4,026.24	3,826.80	6,151.20	93.54	95.05	62.21
613200	Izdaci za energiju	8,660.00	8,660.00	8,304.51	9,160.61	95.9	95.9	90.65
613300	Izdaci za komunalne usluge	6,500.00	6,500.00	6,033.20	7,866.17	92.82	92.82	76.7
613400	Nabavka materijala	6,003.00	6,001.71	5,735.55	7,519.84	95.54	95.57	76.27
613500	Izdaci za usluge prevoza i goriva	5,200.00	3,899.64	2,562.50	3,947.06	49.28	65.71	64.92
613600	Unajmljivanje imovine i opreme	48,400.00	48,400.00	48,328.44	48,328.44	99.85	99.85	100
613700	Izdaci za tekuće održavanje	3,276.00	2,456.35	604.19	4,434.09	18.44	24.6	13.63
613800	Izdaci osiguranja bankarskih usluga i..	2,500.00	2,500.00	1,779.03	946.2	71.16	71.16	188.02
613900	Ugovorene i druge posebne usluge	11,580.00	10,013.12	5,092.02	15,166.96	43.97	50.85	33.57
	V UKUPNO ZA NABAVKU STALNIH SREDSTAVA	0	0	0	48,974.64	n/m	n/m	0
821000	Izdaci za nabavku stalnih sredstava	0	0	0	48,974.64	n/m	n/m	0
821300	Nabavka opreme	0	0	0	48,974.64	n/m	n/m	0
	SVEUKUPNO RASHODI I IZDACI	469,260.00	462,715.22	449,464.83	519,037.41	95.78	97.14	86.6
(PJ)	16010001 (Ministarstvo finansija)							
	I UKUPNO TEKU I IZDACI	1,776,328.00	1,766,017.62	1,700,792.46	1,775,187.18	95.75	96.31	95.81
611000	Plaće i naknade troškova zaposlenih	1,126,860.00	1,120,451.52	1,116,662.74	1,124,207.09	99.1	99.66	99.33
611100	Bruto plaće i naknade	949,520.00	948,141.52	946,049.47	900,084.00	99.63	99.78	105.11
611200	Naknade troškova zaposlenih i troškova skupštinskih poslanika	177,340.00	172,310.00	170,613.27	224,123.09	96.21	99.02	76.12
612000	Doprinosi poslodavca	100,330.00	99,554.81	99,390.27	99,797.62	99.06	99.83	99.59
612100	Doprinosi poslodavca	100,330.00	99,554.81	99,390.27	99,797.62	99.06	99.83	99.59

613000	Izdaci za materijal i usluge	549,138.00	546,011.29	484,739.45	551,182.47	88.27	88.78	87.95
613100	Putni troškovi	12,384.00	12,356.90	9,840.90	13,649.30	79.46	79.64	72.1
613200	Izdaci za energiju	53,800.00	53,800.00	42,702.22	44,422.24	79.37	79.37	96.13
613300	Izdaci za komunalne usluge	61,000.00	61,000.00	56,818.53	56,466.89	93.15	93.15	100.62
613400	Nabavka materijala	35,100.00	35,092.89	35,080.92	46,611.56	99.95	99.97	75.26
613500	Izdaci za usluge prevoza i goriva	9,000.00	7,167.96	6,990.46	11,306.05	77.67	97.52	61.83
613600	Unajmljivanje imovine i opreme	1,800.00	1,800.00	1,800.00	1,800.00	100	100	100
613700	Izdaci za tekuće održavanje	13,194.00	12,152.73	11,585.83	18,036.48	87.81	95.34	64.24
613800	Izdaci osiguranja bankarskih usluga i..	5,800.00	5,795.02	5,639.10	5,711.51	97.23	97.31	98.73
613900	Ugovorene i druge posebne usluge	357,060.00	356,845.79	314,281.49	353,178.44	88.02	88.07	88.99
	II UKUPNO TEKUĆI I GRANTOVI	5,500.00	4,400.00	4,355.40	6,214.41	79.19	98.99	70.09
614000	Tekući i grantovi	5,500.00	4,400.00	4,355.40	6,214.41	79.19	98.99	70.09
614100	Grant drugim nivoima vlasti	2,500.00	1,400.00	1,400.00	5,000.00	56	100	28
614200	Grantovi pojedincima	3,000.00	3,000.00	2,955.40	1,214.41	98.51	98.51	243.36
	V UKUPNO ZA NABAVKU STALNIH SREDSTAVA	0	5,000.00	4,200.30	89,315.05	n/m	84.01	4.7
821300	Nabavka opreme	0	5,000.00	4,200.30	51,498.63	n/m	84.01	8.16
821600	Rekonstrukcija i investiciono održavanje	0	0	0	37,816.42	n/m	n/m	0
	SVEUKUPNO RASHODI I IZDACI	1,781,828.00	1,775,417.62	1,709,348.16	1,870,716.64	95.93	96.28	91.37
(PJ)	16010002 (Povrat više uplaćenih javnih prihoda)							
	II UKUPNO TEKUĆI I GRANTOVI	1,272,176.00	1,272,176.00	1,070,077.33	1,480,313.33	84.11	84.11	72.29
614000	Tekući i grantovi	1,272,176.00	1,272,176.00	1,070,077.33	1,480,313.33	84.11	84.11	72.29
614800	Ostali grantovi - povrat i drugo	1,272,176.00	1,272,176.00	1,070,077.33	1,480,313.33	84.11	84.11	72.29
	SVEUKUPNO RASHODI I IZDACI	1,272,176.00	1,272,176.00	1,070,077.33	1,480,313.33	84.11	84.11	72.29
(PJ)	16010003 (Troškovi platnog prometa)							
	I UKUPNO TEKUĆI I IZDACI	22,000.00	22,000.00	17,544.09	25,222.45	79.75	79.75	69.56
613000	Izdaci za materijal i usluge	22,000.00	22,000.00	17,544.09	25,222.45	79.75	79.75	69.56
613800	Izdaci osiguranja bankarskih usluga i..	22,000.00	22,000.00	17,544.09	25,222.45	79.75	79.75	69.56
	SVEUKUPNO RASHODI I IZDACI	22,000.00	22,000.00	17,544.09	25,222.45	79.75	79.75	69.56
(PJ)	16010004 (Otplata domaćih pozajmljivanja)							
	IV IZDACI ZA OBAVEZE PO KREDITIMA	1,359,500.00	1,359,500.00	1,359,486.62	1,038,536.61	100	100	130.9
616000	Izdaci za obaveze po kreditima	1,359,500.00	1,359,500.00	1,359,486.62	1,038,536.61	100	100	130.9
616200	Izdaci za inostrane kamate	1,359,500.00	1,359,500.00	1,359,486.62	1,038,536.61	100	100	130.9
	VII OTPLATE DUGOVA	3,241,100.00	3,241,100.00	3,241,082.69	1,691,744.62	100	100	191.58
823000	Otplate dugova	3,241,100.00	3,241,100.00	3,241,082.69	1,691,744.62	100	100	191.58
823200	Spoljne otplate	3,241,100.00	3,241,100.00	3,241,082.69	1,691,744.62	100	100	191.58

	SVEUKUPNO RASHODI I IZDACI	4,600,600.00	4,600,600.00	4,600,569.31	2,730,281.23	100	100	168.5
(PJ)	16010005 (Sredstva za izvršenje sudskih rješenja)							
	I UKUPNO TEKU I IZDACI	4,000.00	1,000.00	999.54	0	24.99	99.95	n/m
613000	Izdaci za materijal i usluge	4,000.00	1,000.00	999.54	0	24.99	99.95	n/m
613800	Izdaci osiguranja bankarskih usluga i..	1,000.00	0	0	0	0	n/m	n/m
613900	Ugovorene i druge posebne usluge	3,000.00	1,000.00	999.54	0	33.32	99.95	n/m
	II UKUPNO TEKU I GRANTOVI	2,000,000.00	2,000,000.00	1,960,047.96	0	98	98	n/m
614000	Teku i grantovi	2,000,000.00	2,000,000.00	1,960,047.96	0	98	98	n/m
614800	Ostali grantovi - povrat i drugo	2,000,000.00	2,000,000.00	1,960,047.96	0	98	98	n/m
	SVEUKUPNO RASHODI I IZDACI	2,004,000.00	2,001,000.00	1,961,047.50	0	97.86	98	n/m
(PJ)	17010001 (Kantonalno ministarstvo unutrašnjih poslova)							
	I UKUPNO TEKU I IZDACI	46,175,686.00	46,071,724.51	45,923,608.78	46,381,583.44	99.45	99.68	99.01
611000	Pla e i naknade troškova zaposlenih	37,191,750.00	37,173,192.68	37,097,804.68	37,162,513.19	99.75	99.8	99.83
611100	Bruto pla e i naknade	31,770,890.00	31,766,972.68	31,707,264.07	30,199,716.46	99.8	99.81	104.99
611200	Naknade troškova zaposlenih i troškova skupštinskih poslanika	5,420,860.00	5,406,220.00	5,390,540.61	6,962,796.73	99.44	99.71	77.42
612000	Doprinosi poslodavca	4,879,770.00	4,876,300.70	4,869,409.29	4,747,238.60	99.79	99.86	102.57
612100	Doprinosi poslodavca	4,879,770.00	4,876,300.70	4,869,409.29	4,747,238.60	99.79	99.86	102.57
613000	Izdaci za materijal i usluge	4,104,166.00	4,022,231.13	3,956,394.81	4,471,831.65	96.4	98.36	88.47
613100	Putni troškovi	155,600.00	154,394.02	152,338.02	182,745.95	97.9	98.67	83.36
613200	Izdaci za energiju	567,500.00	537,970.36	526,490.58	486,120.01	92.77	97.87	108.3
613300	Izdaci za komunalne usluge	566,000.00	562,188.75	559,648.12	510,943.23	98.88	99.55	109.53
613400	Nabavka materijala	976,150.00	974,424.42	973,597.20	1,566,448.48	99.74	99.92	62.15
613500	Izdaci za usluge prevoza i goriva	537,610.00	529,486.48	517,483.05	648,528.22	96.26	97.73	79.79
613600	Unajmljivanje imovine i opreme	340,000.00	334,269.67	333,031.76	69,945.68	97.95	99.63	476.13
613700	Izdaci za teku e održavanje	428,000.00	427,260.08	423,892.19	429,406.17	99.04	99.21	98.72
613800	Izdaci osiguranja bankarskih usluga i..	136,000.00	127,595.55	124,535.16	127,799.53	91.57	97.6	97.45
613900	Ugovorene i druge posebne usluge	397,306.00	374,641.80	345,378.73	449,894.38	86.93	92.19	76.77
	II UKUPNO TEKU I GRANTOVI	19,350.00	19,349.99	500	600	2.58	2.58	83.33
614000	Teku i grantovi	19,350.00	19,349.99	500	600	2.58	2.58	83.33
614200	Grantovi pojedincima	13,500.00	13,500.00	500	600	3.7	3.7	83.33
614300	Grantovi neprofitnim organizacijama	3,600.00	3,600.00	0	0	0	0	n/m
614800	Ostali grantovi - povrat i drugo	2,250.00	2,249.99	0	0	0	0	n/m
	V UKUPNO ZA NABAVKU STALNIH SREDSTAVA	380,000.00	335,946.42	271,044.05	978,946.65	71.33	80.68	27.69
821000	Izdaci za nabavku stalnih sredstava	380,000.00	335,946.42	271,044.05	978,946.65	71.33	80.68	27.69
821100	Nabavka zemljišta šuma i višegodišnjih zasada	0	0	0	67,010.00	n/m	n/m	0
821200	Nabavka građevina	0	100,000.00	37,263.95	457,533.60	n/m	37.26	8.14

821300	Nabavka opreme	250,000.00	213,025.72	210,859.40	445,829.96	84.34	98.98	47.3
821500	Nabavka stalnih sredstava u obliku prava	3,000.00	0	0	2,575.09	0	n/m	0
821600	Rekonstrukcija i investiciono održavanje	127,000.00	22,920.70	22,920.70	5,998.00	18.05	100	382.14
	SVEUKUPNO RASHODI I IZDACI	46,575,036.00	46,427,020.92	46,195,152.83	47,361,130.09	99.18	99.5	97.54
(PJ)	18010001 (Ministarstvo prostornog uređenja i zaštite okol.)							
	I UKUPNO TEKU I IZDACI	1,158,199.00	1,141,730.57	994,705.58	949,645.15	85.88	87.12	104.74
611000	Plaće i naknade troškova zaposlenih	565,780.00	564,754.62	561,885.77	588,968.76	99.31	99.49	95.4
611100	Bruto plaće i naknade	497,580.00	496,554.62	496,554.62	501,454.79	99.79	100	99.02
611200	Naknade troškova zaposlenih i troškova skupštinskih poslanika	68,200.00	68,200.00	65,331.15	87,513.97	95.79	95.79	74.65
612000	Doprinosi poslodavca	52,450.00	52,138.23	52,138.23	55,622.09	99.41	100	93.74
612100	Doprinosi poslodavca	52,450.00	52,138.23	52,138.23	55,622.09	99.41	100	93.74
613000	Izdaci za materijal i usluge	539,969.00	524,837.72	380,681.58	305,054.30	70.5	72.53	124.79
613100	Putni troškovi	9,647.00	7,272.50	5,894.90	14,601.30	61.11	81.06	40.37
613200	Izdaci za energiju	37,050.00	37,050.00	31,385.59	31,595.50	84.71	84.71	99.34
613300	Izdaci za komunalne usluge	30,200.00	30,200.00	21,642.05	26,228.74	71.66	71.66	82.51
613400	Nabavka materijala	9,807.00	9,422.50	9,124.22	12,265.30	93.04	96.83	74.39
613500	Izdaci za usluge prevoza i goriva	10,970.00	7,802.50	6,903.85	12,413.69	62.93	88.48	55.61
613600	Unajmljivanje imovine i opreme	96,000.00	96,000.00	95,445.32	95,445.32	99.42	99.42	100
613700	Izdaci za tekuće održavanje	105,535.00	105,412.50	11,970.68	74,944.63	11.34	11.36	15.97
613800	Izdaci osiguranja bankarskih usluga i..	5,200.00	4,400.00	3,247.53	3,879.78	62.45	73.81	83.7
613900	Ugovorene i druge posebne usluge	235,560.00	227,277.72	195,067.44	33,680.04	82.81	85.83	579.18
	II UKUPNO TEKU I GRANTOVI	2,472,200.00	2,472,200.00	2,348,840.00	2,706,391.93	95.01	95.01	86.79
614000	Tekući grantovi	2,472,200.00	2,472,200.00	2,348,840.00	2,706,391.93	95.01	95.01	86.79
614100	Grant drugim nivoima vlasti	1,914,800.00	1,914,800.00	1,835,950.00	2,466,000.00	95.88	95.88	74.45
614300	Grantovi neprofitnim organizacijama	92,400.00	92,400.00	92,350.00	60,000.00	99.95	99.95	153.92
614400	Subvencije javnim preduzećima	300,000.00	300,000.00	270,500.00	30,000.00	90.17	90.17	901.67
614500	Subvencije privatnim preduzećima	150,000.00	150,000.00	150,000.00	150,000.00	100	100	100
614800	Ostali grantovi - povrat i drugo	15,000.00	15,000.00	40	391.93	0.27	0.27	10.21
	III UKUPNO KAPITALNI GRANTOVI	0	0	0	43,808.00	n/m	n/m	0
615000	Kapitalni grantovi	0	0	0	43,808.00	n/m	n/m	0
615200	Kapitalni grantovi pojedincima i drugim neprofitnim organizacijama	0	0	0	43,808.00	n/m	n/m	0
	V UKUPNO ZA NABAVKU STALNIH SREDSTAVA	427,000.00	434,500.00	165,095.93	115,244.39	38.66	38	143.26
821000	Izdaci za nabavku stalnih sredstava	427,000.00	434,500.00	165,095.93	115,244.39	38.66	38	143.26
821300	Nabavka opreme	277,000.00	284,500.00	165,095.93	56,756.16	59.6	58.03	290.89
821500	Nabavka stalnih sredstava u obliku prava	150,000.00	150,000.00	0	58,488.23	0	0	0
	SVEUKUPNO RASHODI I IZDACI	4,057,399.00	4,048,430.57	3,508,641.51	3,815,089.47	86.48	86.67	91.97

(PJ)	19010001 (Ministarstvo zdravstva)							
	I UKUPNO TEKU I IZDACI	395,861.00	420,693.71	414,053.32	368,191.93	104.6	98.42	112.46
611000	Pla e i naknade troškova zaposlenih	260,490.00	256,430.15	256,245.61	236,144.94	98.37	99.93	108.51
611100	Bruto pla e i naknade	227,810.00	227,120.07	227,120.07	203,347.83	99.7	100	111.69
611200	Naknade troškova zaposlenih i troškova skupštinskih poslanika	32,680.00	29,310.08	29,125.54	32,797.11	89.12	99.37	88.81
612000	Doprinosi poslodavca	24,100.00	23,847.62	23,847.62	22,541.94	98.95	100	105.79
612100	Doprinosi poslodavca	24,100.00	23,847.62	23,847.62	22,541.94	98.95	100	105.79
613000	Izdaci za materijal i usluge	111,271.00	140,415.94	133,960.09	109,505.05	120.39	95.4	122.33
613100	Putni troškovi	3,710.00	3,710.00	3,612.00	3,581.70	97.36	97.36	100.85
613300	Izdaci za komunalne usluge	7,800.00	7,799.99	6,777.70	7,766.07	86.89	86.89	87.27
613400	Nabavka materijala	3,789.00	63,163.34	61,737.75	5,128.90	1,629.39	97.74	1,203.72
613500	Izdaci za usluge prevoza i goriva	6,540.00	5,149.99	4,657.71	5,590.81	71.22	90.44	83.31
613600	Unajmljivanje imovine i opreme	35,100.00	35,100.00	35,100.00	35,100.00	100	100	100
613700	Izdaci za teku e održavanje	3,532.00	2,860.00	2,280.76	4,257.23	64.57	79.75	53.57
613800	Izdaci osiguranja bankarskih usluga i..	3,100.00	3,095.00	2,807.79	3,048.12	90.57	90.72	92.12
613900	Ugovorene i druge posebne usluge	47,700.00	19,537.62	16,986.38	45,032.22	35.61	86.94	37.72
	II UKUPNO TEKU I GRANTOVI	78,100.00	78,100.00	78,100.00	88,965.00	100	100	87.79
614000	Teku i grantovi	78,100.00	78,100.00	78,100.00	88,965.00	100	100	87.79
614300	Grantovi neprofitnim organizacijama	78,100.00	78,100.00	78,100.00	88,965.00	100	100	87.79
	III UKUPNO KAPITALNI GRANTOVI	200,000.00	198,395.61	198,060.37	3,000.00	99.03	99.83	6,602.01
615000	Kapitalni grantovi	200,000.00	198,395.61	198,060.37	3,000.00	99.03	99.83	6,602.01
615200	Kapitalni grantovi pojedincima i drugim neprofitnim organizacijama	200,000.00	198,395.61	198,060.37	3,000.00	99.03	99.83	6,602.01
	V UKUPNO ZA NABAVKU STALNIH SREDSTAVA	5,200.00	5,200.00	5,142.50	39,919.10	98.89	98.89	12.88
821000	Izdaci za nabavku stalnih sredstava	5,200.00	5,200.00	5,142.50	39,919.10	98.89	98.89	12.88
821300	Nabavka opreme	4,000.00	4,000.00	3,960.00	39,919.10	99	99	9.92
821500	Nabavka stalnih sredstava u obliku prava	1,200.00	1,200.00	1,182.50	0	98.54	98.54	n/m
	SVEUKUPNO RASHODI I IZDACI	679,161.00	702,389.32	695,356.19	500,076.03	102.38	99	139.05
(PJ)	20010001 (Ministarstvo za bora ka pitanja)							
	I UKUPNO TEKU I IZDACI	518,096.00	507,752.64	500,378.00	531,260.51	96.58	98.55	94.19
611000	Pla e i naknade troškova zaposlenih	396,540.00	394,061.81	393,855.95	399,413.81	99.32	99.95	98.61
611100	Bruto pla e i naknade	343,540.00	342,993.91	342,993.91	338,309.93	99.84	100	101.38
611200	Naknade troškova zaposlenih i troškova skupštinskih poslanika	53,000.00	51,067.90	50,862.04	61,103.88	95.97	99.6	83.24
612000	Doprinosi poslodavca	36,120.00	36,014.34	36,014.34	37,503.04	99.71	100	96.03
612100	Doprinosi poslodavca	36,120.00	36,014.34	36,014.34	37,503.04	99.71	100	96.03
613000	Izdaci za materijal i usluge	85,436.00	77,676.49	70,507.71	94,343.66	82.53	90.77	74.73
613100	Putni troškovi	1,204.00	1,170.00	840	2,540.00	69.77	71.79	33.07

613200	Izdaci za energiju	8,400.00	8,400.00	7,892.88	7,914.07	93.96	93.96	99.73
613300	Izdaci za komunalne usluge	9,300.00	9,300.00	8,589.93	9,210.51	92.36	92.36	93.26
613400	Nabavka materijala	11,764.00	8,690.10	8,681.50	16,365.21	73.8	99.9	53.05
613500	Izdaci za usluge prevoza i goriva	7,670.00	7,147.40	6,861.27	9,456.89	89.46	96	72.55
613600	Unajmljivanje imovine i opreme	25,600.00	25,600.00	25,552.80	25,552.80	99.82	99.82	100
613700	Izdaci za tekuće održavanje	6,918.00	6,291.47	4,840.83	6,195.60	69.97	76.94	78.13
613800	Izdaci osiguranja bankarskih usluga i..	2,300.00	2,300.00	1,678.58	2,241.68	72.98	72.98	74.88
613900	Ugovorene i druge posebne usluge	12,280.00	8,777.52	5,569.92	14,866.90	45.36	63.46	37.47
	V UKUPNO ZA NABAVKU STALNIH SREDSTAVA	0	7,500.00	0	6,127.03	n/m	0	0
821000	Izdaci za nabavku stalnih sredstava	0	7,500.00	0	6,127.03	n/m	0	0
821300	Nabavka opreme	0	7,500.00	0	6,127.03	n/m	0	0
	SVEUKUPNO RASHODI I IZDACI	518,096.00	515,252.64	500,378.00	537,387.54	96.58	97.11	93.11
(PJ)	2001002 (Dopunska prava BIZ-a)							
	I UKUPNO TEKUĆI IZDACI	63,000.00	63,000.00	48,609.03	73,638.30	77.16	77.16	66.01
613000	Izdaci za materijal i usluge	63,000.00	63,000.00	48,609.03	73,638.30	77.16	77.16	66.01
613900	Ugovorene i druge posebne usluge	63,000.00	63,000.00	48,609.03	73,638.30	77.16	77.16	66.01
	II UKUPNO TEKUĆI I GRANTOVI	12,353,700.00	12,363,700.00	11,815,694.42	13,117,508.61	95.64	95.57	90.08
614100	Grant drugim nivoima vlasti	0	0	0	91,200.00	n/m	n/m	0
614200	Grantovi pojedincima	12,134,500.00	12,134,500.00	11,688,344.42	12,830,908.61	96.32	96.32	91.1
614300	Grantovi neprofitnim organizacijama	219,200.00	229,200.00	127,350.00	195,400.00	58.1	55.56	65.17
	SVEUKUPNO RASHODI I IZDACI	12,416,700.00	12,426,700.00	11,864,303.45	13,191,146.91	95.55	95.47	89.94
(PJ)	2002001 (Bora ke organizacije i udruženja)							
	II UKUPNO TEKUĆI I GRANTOVI	867,300.00	867,300.00	867,300.00	867,300.00	100	100	100
614000	Tekući i grantovi	867,300.00	867,300.00	867,300.00	867,300.00	100	100	100
614300	Grantovi neprofitnim organizacijama	867,300.00	867,300.00	867,300.00	867,300.00	100	100	100
	SVEUKUPNO RASHODI I IZDACI	867,300.00	867,300.00	867,300.00	867,300.00	100	100	100
(PJ)	2101001 (Ministarstvo za obnovu, razvoj i povratak)							
	I UKUPNO TEKUĆI IZDACI	502,242.00	501,547.93	496,114.19	525,915.68	98.78	98.92	94.33
611000	Plaće i naknade troškova zaposlenih	394,050.00	393,513.96	391,103.15	397,519.73	99.25	99.39	98.39
611100	Bruto plaće i naknade	343,330.00	342,793.96	342,793.96	334,042.55	99.84	100	102.62
611200	Naknade troškova zaposlenih i troškova skupštinskih poslanika	50,720.00	50,720.00	48,309.19	63,477.18	95.25	95.25	76.1
612000	Doprinosi poslodavca	36,120.00	35,993.37	35,993.37	37,029.98	99.65	100	97.2
612100	Doprinosi poslodavca	36,120.00	35,993.37	35,993.37	37,029.98	99.65	100	97.2
613000	Izdaci za materijal i usluge	72,072.00	72,040.60	69,017.67	91,365.97	95.76	95.8	75.54
613100	Putni troškovi	17,100.00	17,100.00	16,870.11	28,128.85	98.66	98.66	59.97

613300	Izdaci za komunalne usluge	9,800.00	9,800.00	8,294.12	9,777.07	84.63	84.63	84.83
613400	Nabavka materijala	5,391.00	5,391.00	5,382.29	7,382.89	99.84	99.84	72.9
613500	Izdaci za usluge prevoza i goriva	9,590.00	9,589.90	8,921.65	11,841.54	93.03	93.03	75.34
613700	Izdaci za teku e održavanje	6,861.00	6,861.00	6,697.65	5,299.18	97.62	97.62	126.39
613800	Izdaci osiguranja bankarskih usluga i..	4,800.00	4,800.00	4,685.32	4,722.48	97.61	97.61	99.21
613900	Ugovorene i druge posebne usluge	18,530.00	18,498.70	18,166.53	24,213.96	98.04	98.2	75.03
	II UKUPNO TEKU I GRANTOVI	32,060.00	32,060.00	32,060.00	0	100	100	n/m
614000	Teku i grantovi	32,060.00	32,060.00	32,060.00	0	100	100	n/m
614300	Grantovi neprofitnim organizacijama	32,060.00	32,060.00	32,060.00	0	100	100	n/m
	V UKUPNO ZA NABAVKU STALNIH SREDSTAVA	0	0	0	62,000.00	n/m	n/m	0
821000	Izdaci za nabavku stalnih sredstava	0	0	0	62,000.00	n/m	n/m	0
821300	Nabavka opreme	0	0	0	62,000.00	n/m	n/m	0
	SVEUKUPNO RASHODI I IZDACI	534,302.00	533,607.93	528,174.19	587,915.68	98.85	98.98	89.84
(PJ)	<u>21010002 (Podrška povratku prognanih)</u>							
	I UKUPNO TEKU I IZDACI	64,000.00	64,000.00	47,001.24	112,242.91	73.44	73.44	41.87
613000	Izdaci za materijal i usluge	64,000.00	64,000.00	47,001.24	112,242.91	73.44	73.44	41.87
613900	Ugovorene i druge posebne usluge	64,000.00	64,000.00	47,001.24	112,242.91	73.44	73.44	41.87
	II UKUPNO TEKU I GRANTOVI	1,888,500.00	1,888,500.00	1,872,022.68	3,101,962.25	99.13	99.13	60.35
614000	Teku i grantovi	1,888,500.00	1,888,500.00	1,872,022.68	3,101,962.25	99.13	99.13	60.35
614100	Grant drugim nivoima vlasti	300,000.00	300,000.00	299,811.12	795,877.40	99.94	99.94	37.67
614200	Grantovi pojedincima	1,588,500.00	1,588,500.00	1,572,211.56	2,306,084.85	98.97	98.97	68.18
	III UKUPNO KAPITALNI GRANTOVI	532,000.00	532,000.00	531,588.85	807,302.00	99.92	99.92	65.85
615000	Kapitalni grantovi	532,000.00	532,000.00	531,588.85	807,302.00	99.92	99.92	65.85
615100	Kapitalni grantovi drugim nivoima vlade	376,000.00	376,000.00	375,588.85	687,302.00	99.89	99.89	54.65
615200	Kapitalni grantovi pojedincima i drugim neprofitnim organizacijama	156,000.00	156,000.00	156,000.00	120,000.00	100	100	130
	SVEUKUPNO RASHODI I IZDACI	2,484,500.00	2,484,500.00	2,450,612.77	4,021,507.16	98.64	98.64	60.94
(PJ)	<u>21010003 (Materijalno zbrinjavanje socijalno ugroženih izbjeglih lica)</u>							
	II UKUPNO TEKU I GRANTOVI	444,400.00	444,400.00	441,747.99	966,307.10	99.4	99.4	45.72
614000	Teku i grantovi	444,400.00	444,400.00	441,747.99	966,307.10	99.4	99.4	45.72
614100	Grant drugim nivoima vlasti	0	0	0	210,000.00	n/m	n/m	0
614200	Grantovi pojedincima	444,400.00	444,400.00	441,747.99	756,307.10	99.4	99.4	58.41
	SVEUKUPNO RASHODI I IZDACI	444,400.00	444,400.00	441,747.99	966,307.10	99.4	99.4	45.72
(PJ)	<u>21010004 (Obavezno zdravstveno osiguranje raseljenih lica)</u>							
	II UKUPNO TEKU I GRANTOVI	502,000.00	502,000.00	498,286.73	559,091.95	99.26	99.26	89.12
614000	Teku i grantovi	502,000.00	502,000.00	498,286.73	559,091.95	99.26	99.26	89.12

614200	Grantovi pojedincima	502,000.00	502,000.00	498,286.73	559,091.95	99.26	99.26	89.12
	SVEUKUPNO RASHODI I IZDACI	502,000.00	502,000.00	498,286.73	559,091.95	99.26	99.26	89.12
(PJ)	21010005 (Dženaze (sahrane) prognanih lica i identifikovanih tijela)							
	II UKUPNO TEKU I GRANTOVI	45,000.00	44,999.00	42,962.93	48,679.92	95.47	95.48	88.26
614000	Teku i grantovi	45,000.00	44,999.00	42,962.93	48,679.92	95.47	95.48	88.26
614200	Grantovi pojedincima	45,000.00	44,999.00	42,962.93	48,679.92	95.47	95.48	88.26
	SVEUKUPNO RASHODI I IZDACI	45,000.00	44,999.00	42,962.93	48,679.92	95.47	95.48	88.26
(PJ)	21010006 (Podrška razvoju)							
	I UKUPNO TEKU I IZDACI	0	0	0	3,165.00	n/m	n/m	0
613000	Izdaci za materijal i usluge	0	0	0	3,165.00	n/m	n/m	0
613900	Ugovorene i druge posebne usluge	0	0	0	3,165.00	n/m	n/m	0
	II UKUPNO TEKU I GRANTOVI	700,000.00	700,000.00	692,296.28	484,967.10	98.9	98.9	142.75
614000	Teku i grantovi	700,000.00	700,000.00	692,296.28	484,967.10	98.9	98.9	142.75
614200	Grantovi pojedincima	50,000.00	50,000.00	42,296.28	35,134.05	84.59	84.59	120.39
614900	Transferi za poticaj razvoja, poduzetništva i obrta	650,000.00	650,000.00	650,000.00	449,833.05	100	100	144.5
	V UKUPNO ZA NABAVKU STALNIH SREDSTAVA	0	0	0	221,686.00	n/m	n/m	0
821000	Izdaci za nabavku stalnih sredstava	0	0	0	221,686.00	n/m	n/m	0
821500	Nabavka stalnih sredstava u obliku prava	0	0	0	221,686.00	n/m	n/m	0
	SVEUKUPNO RASHODI I IZDACI	700,000.00	700,000.00	692,296.28	709,818.10	98.9	98.9	97.53
(PJ)	22010001 (Ministarstvo trgovine, turzima i saobraćaja)							
	I UKUPNO TEKU I IZDACI	644,079.00	626,943.63	617,319.99	661,174.14	95.85	98.46	93.37
611000	Plaće i naknade troškova zaposlenih	466,150.00	465,640.40	461,099.43	478,325.09	98.92	99.02	96.4
611100	Bruto plaće i naknade	407,880.00	407,370.40	407,370.40	401,429.59	99.88	100	101.48
611200	Naknade troškova zaposlenih i troškova skupštinskih poslanika	58,270.00	58,270.00	53,729.03	76,895.50	92.21	92.21	69.87
612000	Doprinosi poslodavca	42,910.00	42,773.91	42,773.91	44,500.11	99.68	100	96.12
612100	Doprinosi poslodavca	42,910.00	42,773.91	42,773.91	44,500.11	99.68	100	96.12
613000	Izdaci za materijal i usluge	135,019.00	118,529.32	113,446.65	138,348.94	84.02	95.71	82
613100	Putni troškovi	9,451.00	7,301.00	7,297.10	13,599.84	77.21	99.95	53.66
613200	Izdaci za energiju	9,500.00	9,500.00	7,682.04	7,634.73	80.86	80.86	100.62
613300	Izdaci za komunalne usluge	11,800.00	9,800.00	9,312.85	9,802.83	78.92	95.03	95
613400	Nabavka materijala	21,505.00	20,022.60	19,994.29	18,785.00	92.98	99.86	106.44
613500	Izdaci za usluge prevoza i goriva	7,980.00	5,084.95	4,932.73	8,365.44	61.81	97.01	58.97
613600	Unajmljivanje imovine i opreme	51,000.00	51,000.00	50,904.12	50,904.12	99.81	99.81	100
613700	Izdaci za tekuće održavanje	5,463.00	4,498.13	4,451.14	7,414.02	81.48	98.96	60.04
613800	Izdaci osiguranja bankarskih usluga i..	2,500.00	1,699.51	1,256.35	2,731.71	50.25	73.92	45.99

613900	Ugovorene i druge posebne usluge	15,820.00	9,623.13	7,616.03	19,111.25	48.14	79.14	39.85
	II UKUPNO TEKU I GRANTOVI	5,400.00	5,400.00	5,400.00	2,500.00	100	100	216
614000	Teku i grantovi	5,400.00	5,400.00	5,400.00	2,500.00	100	100	216
614300	Grantovi neprofitnim organizacijama	5,400.00	5,400.00	5,400.00	0	100	100	n/m
614400	Subvencije javnim preduze ima	0	0	0	2,500.00	n/m	n/m	0
	V UKUPNO ZA NABAVKU STALNIH SREDSTAVA	60,000.00	44,567.35	41,314.74	13,386.32	68.86	92.7	308.63
821000	Izdaci za nabavku stalnih sredstava	60,000.00	44,567.35	41,314.74	13,386.32	68.86	92.7	308.63
821300	Nabavka opreme	60,000.00	44,567.35	41,314.74	13,386.32	68.86	92.7	308.63
	SVEUKUPNO RASHODI I IZDACI	709,479.00	676,910.98	664,034.73	677,060.46	93.59	98.1	98.08
(PJ)	<u>22010002 (Aerodrom "Tuzla")</u>							
	II UKUPNO TEKU I GRANTOVI	466,880.00	466,880.00	466,880.00	576,396.00	100	100	81
614000	Teku i grantovi	466,880.00	466,880.00	466,880.00	576,396.00	100	100	81
614400	Subvencije javnim preduze ima	466,880.00	466,880.00	466,880.00	576,396.00	100	100	81
	SVEUKUPNO RASHODI I IZDACI	466,880.00	466,880.00	466,880.00	576,396.00	100	100	81
(PJ)	<u>23010001 (Ministarstvo za rad i socijalnu politiku)</u>							
	I UKUPNO TEKU I IZDACI	532,080.00	512,770.53	445,237.34	527,103.89	83.68	86.83	84.47
611000	Pla e i naknade troškova zaposlenih	361,790.00	359,838.26	354,397.78	359,303.73	97.96	98.49	98.63
611100	Bruto pla e i naknade	310,000.00	308,068.26	306,040.57	304,034.34	98.72	99.34	100.66
611200	Naknade troškova zaposlenih i troškova skupštinskih poslanika	51,790.00	51,770.00	48,357.21	55,269.39	93.37	93.41	87.49
612000	Doprinosi poslodavca	33,140.00	32,347.16	32,187.68	33,706.23	97.13	99.51	95.49
612100	Doprinosi poslodavca	33,140.00	32,347.16	32,187.68	33,706.23	97.13	99.51	95.49
613000	Izdaci za materijal i usluge	137,150.00	120,585.11	58,651.88	134,093.93	42.76	48.64	43.74
613100	Putni troškovi	5,717.00	5,217.00	5,086.60	5,092.61	88.97	97.5	99.88
613200	Izdaci za energiju	0	0	0	2,926.50	n/m	n/m	0
613300	Izdaci za komunalne usluge	8,500.00	8,500.00	8,158.88	8,454.96	95.99	95.99	96.5
613400	Nabavka materijala	7,290.00	7,290.00	6,855.81	9,972.24	94.04	94.04	68.75
613500	Izdaci za usluge prevoza i goriva	7,390.00	6,636.84	5,956.29	9,121.64	80.6	89.75	65.3
613600	Unajmljivanje imovine i opreme	0	0	0	10,536.60	n/m	n/m	0
613700	Izdaci za teku e održavanje	5,103.00	3,827.25	3,679.07	6,977.00	72.1	96.13	52.73
613800	Izdaci osiguranja bankarskih usluga i..	2,600.00	2,490.00	2,449.70	2,565.44	94.22	98.38	95.49
613900	Ugovorene i druge posebne usluge	100,550.00	86,624.02	26,465.53	78,446.94	26.32	30.55	33.74
	II UKUPNO TEKU I GRANTOVI	671,100.00	603,829.19	598,889.19	4,478,312.87	89.24	99.18	13.37
614000	Teku i grantovi	671,100.00	603,829.19	598,889.19	4,478,312.87	89.24	99.18	13.37
614300	Grantovi neprofitnim organizacijama	671,100.00	603,829.19	598,889.19	4,478,262.87	89.24	99.18	13.37
614800	Ostali grantovi - povrat i drugo	0	0	0	50	n/m	n/m	0
	V UKUPNO ZA NABAVKU STALNIH SREDSTAVA	0	7,500.00	5,980.20	253,145.02	n/m	79.74	2.36

821000	Izdaci za nabavku stalnih sredstava	0	7,500.00	5,980.20	253,145.02	n/m	79.74	2.36
821300	Nabavka opreme	0	7,500.00	5,980.20	53,847.50	n/m	79.74	11.11
821500	Nabavka stalnih sredstava u obliku prava	0	0	0	199,297.52	n/m	n/m	0
	SVEUKUPNO RASHODI I IZDACI	1,203,180.00	1,124,099.72	1,050,106.73	5,258,561.78	87.28	93.42	19.97
(PJ)	<u>23020001 (Stalne nov ane pomo i)</u>							
	II UKUPNO TEKU I GRANTOVI	4,523,440.00	4,523,440.00	4,475,398.28	3,867,150.54	98.94	98.94	115.73
614000	Teku i grantovi	4,523,440.00	4,523,440.00	4,475,398.28	3,867,150.54	98.94	98.94	115.73
614200	Grantovi pojedincima	4,523,440.00	4,523,440.00	4,475,398.28	3,866,158.91	98.94	98.94	115.76
614800	Ostali grantovi - povrat i drugo	0	0	0	991.63	n/m	n/m	0
	SVEUKUPNO RASHODI I IZDACI	4,523,440.00	4,523,440.00	4,475,398.28	3,867,150.54	98.94	98.94	115.73
(PJ)	<u>23020002 (Smještaj št i enika u ustanove)</u>							
	II UKUPNO TEKU I GRANTOVI	2,307,658.00	2,301,738.00	2,287,205.69	2,086,286.58	99.11	99.37	109.63
614000	Teku i grantovi	2,307,658.00	2,301,738.00	2,287,205.69	2,086,286.58	99.11	99.37	109.63
614200	Grantovi pojedincima	2,307,658.00	2,301,738.00	2,287,205.69	2,086,286.58	99.11	99.37	109.63
	SVEUKUPNO RASHODI I IZDACI	2,307,658.00	2,301,738.00	2,287,205.69	2,086,286.58	99.11	99.37	109.63
(PJ)	<u>23020003 (Porodi ni smještaj djece)</u>							
	II UKUPNO TEKU I GRANTOVI	1,413,135.00	1,413,135.00	1,401,115.23	1,415,704.61	99.15	99.15	98.97
614000	Teku i grantovi	1,413,135.00	1,413,135.00	1,401,115.23	1,415,704.61	99.15	99.15	98.97
614200	Grantovi pojedincima	1,413,135.00	1,413,135.00	1,401,115.23	1,410,523.57	99.15	99.15	99.33
614800	Ostali grantovi - povrat i drugo	0	0	0	5,181.04	n/m	n/m	0
	SVEUKUPNO RASHODI I IZDACI	1,413,135.00	1,413,135.00	1,401,115.23	1,415,704.61	99.15	99.15	98.97
(PJ)	<u>23020004 (Porodi ni smještaj odraslih)</u>							
	II UKUPNO TEKU I GRANTOVI	223,330.00	223,330.00	217,722.94	203,699.69	97.49	97.49	106.88
614000	Teku i grantovi	223,330.00	223,330.00	217,722.94	203,699.69	97.49	97.49	106.88
614200	Grantovi pojedincima	223,330.00	223,330.00	217,722.94	203,699.69	97.49	97.49	106.88
	SVEUKUPNO RASHODI I IZDACI	223,330.00	223,330.00	217,722.94	203,699.69	97.49	97.49	106.88
(PJ)	<u>23020005 (Tu a pomo i njega)</u>							
	II UKUPNO TEKU I GRANTOVI	390,587.00	390,587.00	385,202.27	453,173.48	98.62	98.62	85
614000	Teku i grantovi	390,587.00	390,587.00	385,202.27	453,173.48	98.62	98.62	85
614200	Grantovi pojedincima	390,587.00	390,587.00	385,202.27	427,390.97	98.62	98.62	90.13
614800	Ostali grantovi - povrat i drugo	0	0	0	25,782.51	n/m	n/m	0
	SVEUKUPNO RASHODI I IZDACI	390,587.00	390,587.00	385,202.27	453,173.48	98.62	98.62	85
(PJ)	<u>23020006 (Civilne invalidnine)</u>							
	II UKUPNO TEKU I GRANTOVI	5,825,949.00	5,479,844.90	5,441,484.31	5,371,456.46	93.4	99.3	101.3

614000	Teku i grantovi	5,825,949.00	5,479,844.90	5,441,484.31	5,371,456.46	93.4	99.3	101.3
614200	Grantovi pojedincima	5,825,949.00	5,479,844.90	5,441,484.31	5,371,456.46	93.4	99.3	101.3
	SVEUKUPNO RASHODI I IZDACI	5,825,949.00	5,479,844.90	5,441,484.31	5,371,456.46	93.4	99.3	101.3
(PJ)	23020007 (Dje ije selo Turija)							
	II UKUPNO TEKU I GRANTOVI	95,306.00	95,306.00	86,346.17	81,450.20	90.6	90.6	106.01
614000	Teku i grantovi	95,306.00	95,306.00	86,346.17	81,450.20	90.6	90.6	106.01
614200	Grantovi pojedincima	95,306.00	95,306.00	86,346.17	81,450.20	90.6	90.6	106.01
	SVEUKUPNO RASHODI I IZDACI	95,306.00	95,306.00	86,346.17	81,450.20	90.6	90.6	106.01
(PJ)	23020008 (Jednokratne pomo i)							
	II UKUPNO TEKU I GRANTOVI	696,500.00	696,500.00	696,500.00	564,000.00	100	100	123.49
614000	Teku i grantovi	696,500.00	696,500.00	696,500.00	564,000.00	100	100	123.49
614200	Grantovi pojedincima	696,500.00	696,500.00	696,500.00	564,000.00	100	100	123.49
	SVEUKUPNO RASHODI I IZDACI	696,500.00	696,500.00	696,500.00	564,000.00	100	100	123.49
(PJ)	23020009 (Materijalno zbrinjavanje socijalno ugroženih)							
	II UKUPNO TEKU I GRANTOVI	978,400.00	978,400.00	878,400.22	778,400.00	89.78	89.78	112.85
614000	Teku i grantovi	978,400.00	978,400.00	878,400.22	778,400.00	89.78	89.78	112.85
614200	Grantovi pojedincima	898,400.00	898,400.00	837,566.89	708,400.00	93.23	93.23	118.23
614300	Grantovi neprofitnim organizacijama	80,000.00	80,000.00	40,833.33	70,000.00	51.04	51.04	58.33
	SVEUKUPNO RASHODI I IZDACI	978,400.00	978,400.00	878,400.22	778,400.00	89.78	89.78	112.85
(PJ)	23020010 (Naknade za razvrstavanje i evidenciju djece i omladine ometene u razvoju)							
	II UKUPNO TEKU I GRANTOVI	678,775.00	678,775.00	672,443.40	1,659,749.00	99.07	99.07	40.51
614000	Teku i grantovi	678,775.00	678,775.00	672,443.40	1,659,749.00	99.07	99.07	40.51
614200	Grantovi pojedincima	678,775.00	678,775.00	672,443.40	1,659,749.00	99.07	99.07	40.51
	SVEUKUPNO RASHODI I IZDACI	678,775.00	678,775.00	672,443.40	1,659,749.00	99.07	99.07	40.51
(PJ)	23020011 (Dženaze (sahrane) korisnika soc. Zaštite)							
	II UKUPNO TEKU I GRANTOVI	75,162.00	75,162.00	72,581.63	69,624.24	96.57	96.57	104.25
614000	Teku i grantovi	75,162.00	75,162.00	72,581.63	69,624.24	96.57	96.57	104.25
614200	Grantovi pojedincima	75,162.00	75,162.00	72,581.63	69,624.24	96.57	96.57	104.25
	SVEUKUPNO RASHODI I IZDACI	75,162.00	75,162.00	72,581.63	69,624.24	96.57	96.57	104.25
(PJ)	23020012 (Zaštita porodica sa djecom)							
	II UKUPNO TEKU I GRANTOVI	10,784,335.00	10,782,374.93	10,329,825.64	13,798,972.21	95.79	95.8	74.86
614000	Teku i grantovi	10,784,335.00	10,782,374.93	10,329,825.64	13,798,972.21	95.79	95.8	74.86
614200	Grantovi pojedincima	10,784,335.00	10,782,374.93	10,329,825.64	13,798,972.21	95.79	95.8	74.86
	SVEUKUPNO RASHODI I IZDACI	10,784,335.00	10,782,374.93	10,329,825.64	13,798,972.21	95.79	95.8	74.86

(PJ)	23020013 (Fond za prevoz u enika)							
	II UKUPNO TEKU I GRANTOVI	303,065.00	303,065.00	281,258.77	392,234.09	92.8	92.8	71.71
614000	Teku i grantovi	303,065.00	303,065.00	281,258.77	392,234.09	92.8	92.8	71.71
614200	Grantovi pojedincima	303,065.00	303,065.00	281,258.77	392,234.09	92.8	92.8	71.71
	SVEUKUPNO RASHODI I IZDACI	303,065.00	303,065.00	281,258.77	392,234.09	92.8	92.8	71.71
(PJ)	23020014 (SOS Dje ije selo Gra anica)							
	II UKUPNO TEKU I GRANTOVI	82,975.00	82,975.00	82,975.00	72,750.00	100	100	114.05
614000	Teku i grantovi	82,975.00	82,975.00	82,975.00	72,750.00	100	100	114.05
614200	Grantovi pojedincima	82,975.00	82,975.00	82,975.00	72,750.00	100	100	114.05
	SVEUKUPNO RASHODI I IZDACI	82,975.00	82,975.00	82,975.00	72,750.00	100	100	114.05
(PJ)	23020016 (Zdravstveno osiguranje socijalno ugroženih)							
	II UKUPNO TEKU I GRANTOVI	558,943.00	558,943.00	550,403.17	493,269.66	98.47	98.47	111.58
614000	Teku i grantovi	558,943.00	558,943.00	550,403.17	493,269.66	98.47	98.47	111.58
614200	Grantovi pojedincima	558,943.00	558,943.00	550,403.17	493,269.66	98.47	98.47	111.58
	SVEUKUPNO RASHODI I IZDACI	558,943.00	558,943.00	550,403.17	493,269.66	98.47	98.47	111.58
(PJ)	23020019 (Subvencija troškova prevencije, rehabilitacije i resocijalizacije ovisnosti o drogama)							
	II UKUPNO TEKU I GRANTOVI	300,000.00	300,000.00	300,000.00	0	100	100	n/m
614000	Teku i grantovi	300,000.00	300,000.00	300,000.00	0	100	100	n/m
614300	Grantovi neprofitnim organizacijama	300,000.00	300,000.00	300,000.00	0	100	100	n/m
	SVEUKUPNO RASHODI I IZDACI	300,000.00	300,000.00	300,000.00	0	100	100	n/m
(PJ)	23030001 (Dom za djecu bez roditeljskog staranja)							
	I UKUPNO TEKU I IZDACI	1,097,280.00	1,056,813.48	990,641.74	1,070,220.63	90.28	93.74	92.56
611000	Pla e i naknade troškova zaposlenih	675,390.00	669,074.23	665,395.54	672,648.64	98.52	99.45	98.92
611100	Bruto pla e i naknade	572,140.00	569,624.23	567,830.83	544,661.85	99.25	99.69	104.25
611200	Naknade troškova zaposlenih i troškova skupštinskih poslanika	103,250.00	99,450.00	97,564.71	127,986.79	94.49	98.1	76.23
612000	Doprinosi poslodavca	60,170.00	59,810.53	59,669.47	60,564.47	99.17	99.76	98.52
612100	Doprinosi poslodavca	60,170.00	59,810.53	59,669.47	60,564.47	99.17	99.76	98.52
613000	Izdaci za materijal i usluge	361,720.00	327,928.72	265,576.73	337,007.52	73.42	80.99	78.8
613100	Putni troškovi	7,345.00	5,761.00	5,718.10	8,691.80	77.85	99.26	65.79
613200	Izdaci za energiju	53,400.00	53,400.00	44,038.99	47,488.86	82.47	82.47	92.74
613300	Izdaci za komunalne usluge	38,500.00	38,500.00	38,095.75	33,249.97	98.95	98.95	114.57
613400	Nabavka materijala	119,700.00	108,700.00	97,094.23	139,008.19	81.11	89.32	69.85
613500	Izdaci za usluge prevoza i goriva	4,340.00	3,758.70	3,123.89	4,363.77	71.98	83.11	71.59
613700	Izdaci za teku e održavanje	32,935.00	14,112.50	9,853.04	14,986.57	29.92	69.82	65.75

613800	Izdaci osiguranja bankarskih usluga i..	5,800.00	4,030.79	2,288.39	4,732.12	39.46	56.77	48.36
613900	Ugovorene i druge posebne usluge	99,700.00	99,665.73	65,364.34	84,486.24	65.56	65.58	77.37
	II UKUPNO TEKU I GRANTOVI	15,000.00	0	0	11,833.96	0 n/m	0	0
614000	Teku i grantovi	15,000.00	0	0	11,833.96	0 n/m		0
614200	Grantovi pojedincima	15,000.00	0	0	11,833.96	0 n/m		0
	V UKUPNO ZA NABAVKU STALNIH SREDSTAVA	15,000.00	15,000.00	0	69,050.88	0	0	0
821000	Izdaci za nabavku stalnih sredstava	15,000.00	15,000.00	0	69,050.88	0	0	0
821300	Nabavka opreme	15,000.00	15,000.00	0	69,050.88	0	0	0
	SVEUKUPNO RASHODI I IZDACI	1,127,280.00	1,071,813.48	990,641.74	1,151,105.47	87.88	92.43	86.06
(PJ)	24010001 (Ministarstvo obrazovanja, nauke, kulture i sporta)							
	I UKUPNO TEKU I IZDACI	1,535,498.00	1,470,311.32	1,415,345.28	1,627,309.74	92.17	96.26	86.97
611000	Pla e i naknade troškova zaposlenih	882,470.00	840,132.39	822,024.29	807,124.43	93.15	97.84	101.85
611100	Bruto pla e i naknade	790,030.00	747,692.39	732,919.88	685,551.37	92.77	98.02	106.91
611200	Naknade troškova zaposlenih i troškova skupštinskih poslanika	92,440.00	92,440.00	89,104.41	121,573.06	96.39	96.39	73.29
612000	Doprinosi poslodavca	100,980.00	78,582.20	77,364.54	75,997.08	76.61	98.45	101.8
612100	Doprinosi poslodavca	100,980.00	78,582.20	77,364.54	75,997.08	76.61	98.45	101.8
613000	Izdaci za materijal i usluge	552,048.00	551,596.73	515,956.45	744,188.23	93.46	93.54	69.33
613100	Putni troškovi	7,031.00	4,408.96	4,195.40	6,966.28	59.67	95.16	60.22
613300	Izdaci za komunalne usluge	21,900.00	16,501.29	16,093.11	16,010.72	73.48	97.53	100.51
613400	Nabavka materijala	18,420.00	17,596.46	16,992.71	28,450.43	92.25	96.57	59.73
613500	Izdaci za usluge prevoza i goriva	14,370.00	7,797.89	6,525.47	15,249.70	45.41	83.68	42.79
613700	Izdaci za teku e održavanje	28,947.00	12,558.34	12,232.99	40,923.91	42.26	97.41	29.89
613800	Izdaci osiguranja bankarskih usluga i..	5,600.00	3,599.85	2,961.85	3,972.97	52.89	82.28	74.55
613900	Ugovorene i druge posebne usluge	455,780.00	489,133.94	456,954.92	632,614.22	100.26	93.42	72.23
	II UKUPNO TEKU I GRANTOVI	351,055.00	323,425.00	308,251.99	1,823,549.92	87.81	95.31	16.9
614000	Teku i grantovi	351,055.00	323,425.00	308,251.99	1,823,549.92	87.81	95.31	16.9
614200	Grantovi pojedincima	110,805.00	105,805.00	92,881.99	1,792,139.92	83.82	87.79	5.18
614300	Grantovi neprofitnim organizacijama	236,250.00	216,250.00	214,000.00	29,000.00	90.58	98.96	737.93
614800	Ostali grantovi - povrat i drugo	4,000.00	1,370.00	1,370.00	2,410.00	34.25	100	56.85
	III UKUPNO KAPITALNI GRANTOVI	0	0	0	30,000.00	n/m	n/m	0
615000	Kapitalni grantovi	0	0	0	30,000.00	n/m	n/m	0
615200	Kapitalni grantovi pojedincima i drugim neprofitnim organizacijama	0	0	0	30,000.00	n/m	n/m	0
	V UKUPNO ZA NABAVKU STALNIH SREDSTAVA	214,340.00	84,605.98	84,605.98	169,607.86	39.47	100	49.88
821000	Izdaci za nabavku stalnih sredstava	214,340.00	84,605.98	84,605.98	169,607.86	39.47	100	49.88
821300	Nabavka opreme	84,340.00	51,169.94	51,169.94	169,607.86	60.67	100	30.17
821500	Nabavka stalnih sredstava u obliku prava	50,000.00	3,519.00	3,519.00	0	7.04	100	n/m

821600	Rekonstrukcija i investiciono održavanje	80,000.00	29,917.04	29,917.04	0	37.4	100	n/m
	SVEUKUPNO RASHODI I IZDACI	2,100,893.00	1,878,342.30	1,808,203.25	3,650,467.52	86.07	96.27	49.53
(PJ)	<u>24010002 (Obilježavanja jubileja ustanova)</u>							
	I UKUPNO TEKU I IZDACI	0	0	0	4,935.56	n/m	n/m	0
613000	Izdaci za materijal i usluge	0	0	0	4,935.56	n/m	n/m	0
613900	Ugovorene i druge posebne usluge	0	0	0	4,935.56	n/m	n/m	0
	SVEUKUPNO RASHODI I IZDACI	0	0	0	4,935.56	n/m	n/m	0
(PJ)	<u>24010003 (Fizi ka kultura i sport)</u>							
	I UKUPNO TEKU I IZDACI	15,200.00	15,200.00	13,673.14	16,603.46	89.95	89.95	82.35
613000	Izdaci za materijal i usluge	15,200.00	15,200.00	13,673.14	16,603.46	89.95	89.95	82.35
613900	Ugovorene i druge posebne usluge	15,200.00	15,200.00	13,673.14	16,603.46	89.95	89.95	82.35
	II UKUPNO TEKU I GRANTOVI	984,800.00	955,800.00	955,470.00	1,649,885.52	97.02	99.97	57.91
614000	Teku i grantovi	984,800.00	955,800.00	955,470.00	1,649,885.52	97.02	99.97	57.91
614200	Grantovi pojedincima	40,000.00	40,000.00	39,670.00	78,141.52	99.18	99.18	50.77
614300	Grantovi neprofitnim organizacijama	944,800.00	915,800.00	915,800.00	1,571,744.00	96.93	100	58.27
	SVEUKUPNO RASHODI I IZDACI	1,000,000.00	971,000.00	969,143.14	1,666,488.98	96.91	99.81	58.15
(PJ)	<u>24010004 (Nauka)</u>							
	II UKUPNO TEKU I GRANTOVI	180,000.00	81,100.00	80,301.40	87,472.88	44.61	99.02	91.8
614000	Teku i grantovi	180,000.00	81,100.00	80,301.40	87,472.88	44.61	99.02	91.8
614200	Grantovi pojedincima	124,950.00	43,600.00	42,801.40	85,640.28	34.25	98.17	49.98
614300	Grantovi neprofitnim organizacijama	55,050.00	37,500.00	37,500.00	1,832.60	68.12	100	2,046.27
	SVEUKUPNO RASHODI I IZDACI	180,000.00	81,100.00	80,301.40	87,472.88	44.61	99.02	91.8
(PJ)	<u>24010005 (Izdava ka djelatnost)</u>							
	II UKUPNO TEKU I GRANTOVI	17,000.00	15,000.00	15,000.00	69,693.00	88.24	100	21.52
614000	Teku i grantovi	17,000.00	15,000.00	15,000.00	69,693.00	88.24	100	21.52
614300	Grantovi neprofitnim organizacijama	6,800.00	4,800.00	4,800.00	8,535.00	70.59	100	56.24
614500	Subvencije privatnim preduze ima	10,200.00	10,200.00	10,200.00	61,158.00	100	100	16.68
	SVEUKUPNO RASHODI I IZDACI	17,000.00	15,000.00	15,000.00	69,693.00	88.24	100	21.52
(PJ)	<u>24010007 (Kantonalna takmi enja u enika)</u>							
	I UKUPNO TEKU I IZDACI	29,030.00	22,490.00	4,257.70	14,161.62	14.67	18.93	30.07
613000	Izdaci za materijal i usluge	29,030.00	22,490.00	4,257.70	14,161.62	14.67	18.93	30.07
613100	Putni troškovi	2,430.00	2,430.00	952.5	2,628.28	39.2	39.2	36.24
613500	Izdaci za usluge prevoza i goriva	12,600.00	7,100.00	1,870.00	5,227.50	14.84	26.34	35.77
613900	Ugovorene i druge posebne usluge	14,000.00	12,960.00	1,435.20	6,305.84	10.25	11.07	22.76

	II UKUPNO TEKU I GRANTOVI	39,600.00	39,600.00	37,205.00	41,020.00	93.95	93.95	90.7
614000	Teku i grantovi	39,600.00	39,600.00	37,205.00	41,020.00	93.95	93.95	90.7
614200	Grantovi pojedincima	39,600.00	39,600.00	37,205.00	41,020.00	93.95	93.95	90.7
	SVEUKUPNO RASHODI I IZDACI	68,630.00	62,090.00	41,462.70	55,181.62	60.41	66.78	75.14
(PJ)	<u>24010008 (Implementacija akcionog plana o obrazovnim potrebama Roma i ostalih nacionalnih manjina)</u>							
	II UKUPNO TEKU I GRANTOVI	9,000.00	7,871.00	0	0	0	0	n/m
614000	Teku i grantovi	9,000.00	7,871.00	0	0	0	0	n/m
614200	Grantovi pojedincima	9,000.00	7,871.00	0	0	0	0	n/m
	SVEUKUPNO RASHODI I IZDACI	9,000.00	7,871.00	0	0	0	0	n/m
(PJ)	<u>24020001 (O.Š. "Banovi i"Banovi i)</u>							
	I UKUPNO TEKU I IZDACI	1,442,406.00	1,414,857.97	1,407,849.15	1,410,626.28	97.6	99.5	99.8
611000	Pla e i naknade troškova zaposlenih	1,171,030.00	1,166,426.55	1,160,657.18	1,190,308.26	99.11	99.51	97.51
611100	Bruto pla e i naknade	1,014,560.00	1,009,956.55	1,009,956.55	981,563.70	99.55	100	102.89
611200	Naknade troškova zaposlenih i troškova skupštinskih poslanika	156,470.00	156,470.00	150,700.63	208,744.56	96.31	96.31	72.19
612000	Doprinosi poslodavca	107,190.00	106,197.60	106,197.60	108,837.27	99.07	100	97.57
612100	Doprinosi poslodavca	107,190.00	106,197.60	106,197.60	108,837.27	99.07	100	97.57
613000	Izdaci za materijal i usluge	164,186.00	142,233.82	140,994.37	111,480.75	85.87	99.13	126.47
613100	Putni troškovi	138	138	0	750	0	0	0
613200	Izdaci za energiju	71,050.00	71,050.00	70,660.48	60,379.90	99.45	99.45	117.03
613300	Izdaci za komunalne usluge	12,800.00	12,800.00	12,424.99	12,707.49	97.07	97.07	97.78
613400	Nabavka materijala	5,216.00	3,996.15	3,942.90	3,973.06	75.59	98.67	99.24
613500	Izdaci za usluge prevoza i goriva	800	775.9	767.99	991.02	96	98.98	77.49
613700	Izdaci za teku e održavanje	6,172.00	5,227.71	5,227.66	8,243.67	84.7	100	63.41
613800	Izdaci osiguranja bankarskih usluga i..	2,803.00	2,803.00	2,704.00	2,029.00	96.47	96.47	133.27
613900	Ugovorene i druge posebne usluge	65,207.00	45,443.06	45,266.35	22,406.61	69.42	99.61	202.02
	II UKUPNO TEKU I GRANTOVI	1,941.00	79.25	0	1,752.50	0	0	0
614000	Teku i grantovi	1,941.00	79.25	0	1,752.50	0	0	0
614200	Grantovi pojedincima	1,941.00	79.25	0	1,752.50	0	0	0
	V UKUPNO ZA NABAVKU STALNIH SREDSTAVA	0	0	0	111,192.93	n/m	n/m	0
821000	Izdaci za nabavku stalnih sredstava	0	0	0	111,192.93	n/m	n/m	0
821200	Nabavka građevina	0	0	0	47,994.70	n/m	n/m	0
821300	Nabavka opreme	0	0	0	20,499.90	n/m	n/m	0
821600	Rekonstrukcija i investiciono održavanje	0	0	0	42,698.33	n/m	n/m	0
	SVEUKUPNO RASHODI I IZDACI	1,444,347.00	1,414,937.22	1,407,849.15	1,523,571.71	97.47	99.5	92.4
(PJ)	<u>24020002 (O.Š. "Banovi i selo"Banovi i)</u>							

	I UKUPNO TEKU I IZDACI	670,352.00	667,899.48	660,135.64	668,302.78	98.48	98.84	98.78
611000	Pla e i naknade troškova zaposlenih	570,510.00	570,005.46	564,748.94	570,180.53	98.99	99.08	99.05
611100	Bruto pla e i naknade	469,000.00	468,495.46	468,495.46	450,105.31	99.89	100	104.09
611200	Naknade troškova zaposlenih i troškova skupštinskih poslanika	101,510.00	101,510.00	96,253.48	120,075.22	94.82	94.82	80.16
612000	Doprinosi poslodavca	49,450.00	49,401.11	49,401.11	49,950.01	99.9	100	98.9
612100	Doprinosi poslodavca	49,450.00	49,401.11	49,401.11	49,950.01	99.9	100	98.9
613000	Izdaci za materijal i usluge	50,392.00	48,492.91	45,985.59	48,172.24	91.26	94.83	95.46
613100	Putni troškovi	657	492.75	394	895.7	59.97	79.96	43.99
613200	Izdaci za energiju	15,960.00	15,960.00	15,946.63	15,105.35	99.92	99.92	105.57
613300	Izdaci za komunalne usluge	4,000.00	4,000.00	3,535.60	3,596.70	88.39	88.39	98.3
613400	Nabavka materijala	2,992.00	1,792.00	1,771.60	3,065.44	59.21	98.86	57.79
613700	Izdaci za teku e održavanje	2,050.00	1,537.50	1,514.31	3,354.13	73.87	98.49	45.15
613800	Izdaci osiguranja bankarskih usluga i..	1,300.00	1,300.00	1,152.00	1,215.00	88.62	88.62	94.81
613900	Ugovorene i druge posebne usluge	23,433.00	23,410.66	21,671.45	20,939.92	92.48	92.57	103.49
	II UKUPNO TEKU I GRANTOVI	16,580.00	16,580.00	16,081.80	20,391.00	97	97	78.87
614000	Teku i grantovi	16,580.00	16,580.00	16,081.80	20,391.00	97	97	78.87
614200	Grantovi pojedincima	16,580.00	16,580.00	16,081.80	20,391.00	97	97	78.87
	V UKUPNO ZA NABAVKU STALNIH SREDSTAVA	5,950.00	4,250.00	4,250.00	29,991.00	71.43	100	14.17
821000	Izdaci za nabavku stalnih sredstava	5,950.00	4,250.00	4,250.00	29,991.00	71.43	100	14.17
821300	Nabavka opreme	5,950.00	4,250.00	4,250.00	0	71.43	100	n/m
821600	Rekonstrukcija i investiciono održavanje	0	0	0	29,991.00	n/m	n/m	0
	SVEUKUPNO RASHODI I IZDACI	692,882.00	688,729.48	680,467.44	718,684.78	98.21	98.8	94.68
(PJ)	<u>24020003 (OŠ "Grivnice" Banovi i)</u>							
	I UKUPNO TEKU I IZDACI	1,162,851.00	1,144,500.81	1,135,303.57	1,193,534.93	97.63	99.2	95.12
611000	Pla e i naknade troškova zaposlenih	949,880.00	949,126.57	941,342.94	1,026,579.72	99.1	99.18	91.7
611100	Bruto pla e i naknade	812,980.00	812,226.57	811,742.30	834,336.84	99.85	99.94	97.29
611200	Naknade troškova zaposlenih i troškova skupštinskih poslanika	136,900.00	136,900.00	129,600.64	192,242.88	94.67	94.67	67.42
612000	Doprinosi poslodavca	85,450.00	85,283.76	85,245.68	92,500.84	99.76	99.96	92.16
612100	Doprinosi poslodavca	85,450.00	85,283.76	85,245.68	92,500.84	99.76	99.96	92.16
613000	Izdaci za materijal i usluge	127,521.00	110,090.48	108,714.95	74,454.37	85.25	98.75	146.02
613100	Putni troškovi	1,494.00	1,389.60	1,274.60	2,041.70	85.31	91.72	62.43
613200	Izdaci za energiju	35,050.00	35,050.00	34,990.73	24,805.14	99.83	99.83	141.06
613300	Izdaci za komunalne usluge	10,000.00	10,000.00	9,306.99	9,475.37	93.07	93.07	98.22
613400	Nabavka materijala	3,648.00	3,648.00	3,644.34	5,275.24	99.9	99.9	69.08
613700	Izdaci za teku e održavanje	4,172.00	3,026.35	3,014.80	6,003.67	72.26	99.62	50.22
613800	Izdaci osiguranja bankarskih usluga i..	2,250.00	2,250.00	2,031.00	2,049.00	90.27	90.27	99.12

613900	Ugovorene i druge posebne usluge	70,907.00	54,726.53	54,452.49	24,804.25	76.79	99.5	219.53
	II UKUPNO TEKU I GRANTOVI	11,342.00	11,342.00	11,342.00	23,830.00	100	100	47.6
614000	Teku i grantovi	11,342.00	11,342.00	11,342.00	23,830.00	100	100	47.6
614200	Grantovi pojedincima	11,342.00	11,342.00	11,342.00	23,830.00	100	100	47.6
	V UKUPNO ZA NABAVKU STALNIH SREDSTAVA	1,500.00	0	0	15,949.76	0	n/m	0
821000	Izdaci za nabavku stalnih sredstava	1,500.00	0	0	15,949.76	0	n/m	0
821300	Nabavka opreme	1,500.00	0	0	959.4	0	n/m	0
821600	Rekonstrukcija i investiciono održavanje	0	0	0	14,990.36	n/m	n/m	0
	SVEUKUPNO RASHODI I IZDACI	1,175,693.00	1,155,842.81	1,146,645.57	1,233,314.69	97.53	99.2	92.97
(PJ)	24020004 (OŠ "Seona " Banovi i)							
	I UKUPNO TEKU I IZDACI	403,805.00	401,958.52	393,849.36	424,417.42	97.53	97.98	92.8
611000	Pla e i naknade troškova zaposlenih	334,630.00	333,541.74	327,470.05	347,043.10	97.86	98.18	94.36
611100	Bruto pla e i naknade	270,430.00	269,341.74	268,929.56	272,898.87	99.45	99.85	98.55
611200	Naknade troškova zaposlenih i troškova skupštinskih poslanika	64,200.00	64,200.00	58,540.49	74,144.23	91.18	91.18	78.95
612000	Doprinosi poslodavca	28,500.00	28,280.88	28,248.46	30,304.29	99.12	99.89	93.22
612100	Doprinosi poslodavca	28,500.00	28,280.88	28,248.46	30,304.29	99.12	99.89	93.22
613000	Izdaci za materijal i usluge	40,675.00	40,135.90	38,130.85	47,070.03	93.75	95	81.01
613100	Putni troškovi	594	593.7	580.5	823	97.73	97.78	70.53
613200	Izdaci za energiju	14,100.00	14,100.00	13,941.50	13,741.35	98.88	98.88	101.46
613300	Izdaci za komunalne usluge	2,800.00	2,800.00	2,413.37	2,391.59	86.19	86.19	100.91
613400	Nabavka materijala	2,247.00	2,069.28	2,068.47	2,799.00	92.05	99.96	73.9
613500	Izdaci za usluge prevoza i goriva	840	689	688.98	1,026.10	82.02	100	67.15
613700	Izdaci za teku e održavanje	1,208.00	1,208.00	1,204.77	7,987.18	99.73	99.73	15.08
613800	Izdaci osiguranja bankarskih usluga i..	840	840	771	663	91.79	91.79	116.29
613900	Ugovorene i druge posebne usluge	18,046.00	17,835.92	16,462.26	17,638.81	91.22	92.3	93.33
	II UKUPNO TEKU I GRANTOVI	4,050.00	4,050.00	3,194.36	4,032.00	78.87	78.87	79.23
614000	Teku i grantovi	4,050.00	4,050.00	3,194.36	4,032.00	78.87	78.87	79.23
614200	Grantovi pojedincima	4,050.00	4,050.00	3,194.36	4,032.00	78.87	78.87	79.23
	V UKUPNO ZA NABAVKU STALNIH SREDSTAVA	3,250.00	3,250.00	0	0	0	0	n/m
821000	Izdaci za nabavku stalnih sredstava	3,250.00	3,250.00	0	0	0	0	n/m
821300	Nabavka opreme	3,250.00	3,250.00	0	0	0	0	n/m
	SVEUKUPNO RASHODI I IZDACI	411,105.00	409,258.52	397,043.72	428,449.42	96.58	97.02	92.67
(PJ)	24020005 (OŠ "Treštenica " Banovi i)							
	I UKUPNO TEKU I IZDACI	455,136.00	450,110.19	441,469.70	447,887.56	97	98.08	98.57
611000	Pla e i naknade troškova zaposlenih	381,920.00	377,740.41	372,824.61	385,744.82	97.62	98.7	96.65
611100	Bruto pla e i naknade	312,520.00	308,340.41	308,340.41	305,759.31	98.66	100	100.84

611200	Naknade troškova zaposlenih i troškova skupštinskih poslanika	69,400.00	69,400.00	64,484.20	79,985.51	92.92	92.92	80.62
612000	Doprinosi poslodavca	32,970.00	32,387.45	32,387.45	33,895.25	98.23	100	95.55
612100	Doprinosi poslodavca	32,970.00	32,387.45	32,387.45	33,895.25	98.23	100	95.55
613000	Izdaci za materijal i usluge	40,246.00	39,982.33	36,257.64	28,247.49	90.09	90.68	128.36
613100	Putni troškovi	1,089.00	1,009.25	1,008.90	1,497.70	92.64	99.97	67.36
613200	Izdaci za energiju	16,100.00	16,100.00	15,539.52	13,808.76	96.52	96.52	112.53
613300	Izdaci za komunalne usluge	2,300.00	2,300.00	2,077.59	2,241.60	90.33	90.33	92.68
613400	Nabavka materijala	2,293.00	2,169.75	2,144.67	1,123.80	93.53	98.84	190.84
613500	Izdaci za usluge prevoza i goriva	300	300	292.5	0	97.5	97.5	n/m
613700	Izdaci za tekuće održavanje	1,250.00	1,237.50	1,235.82	965.9	98.87	99.86	127.94
613800	Izdaci osiguranja bankarskih usluga i..	1,220.00	1,220.00	972	654	79.67	79.67	148.62
613900	Ugovorene i druge posebne usluge	15,694.00	15,645.83	12,986.64	7,955.73	82.75	83	163.24
	II UKUPNO TEKUĆI I GRANTOVI	25,726.15	25,726.15	15,985.03	28,650.00	62.14	62.14	55.79
614000	Tekući i grantovi	25,726.15	25,726.15	15,985.03	28,650.00	62.14	62.14	55.79
614200	Grantovi pojedincima	25,726.15	25,726.15	15,985.03	28,650.00	62.14	62.14	55.79
	V UKUPNO ZA NABAVKU STALNIH SREDSTAVA	14,250.00	15,250.00	14,334.63	14,997.18	100.59	94	95.58
821000	Izdaci za nabavku stalnih sredstava	14,250.00	15,250.00	14,334.63	14,997.18	100.59	94	95.58
821200	Nabavka građevina	9,250.00	9,250.00	8,355.80	0	90.33	90.33	n/m
821300	Nabavka opreme	0	6,000.00	5,978.83	0	n/m	99.65	n/m
821600	Rekonstrukcija i investiciono održavanje	5,000.00	0	0	14,997.18	0	n/m	0
	SVEUKUPNO RASHODI I IZDACI	495,112.15	491,086.34	471,789.36	491,534.74	95.29	96.07	95.98
(PJ)	24020006 (OŠ "S.Bašagi" Gradać)							
	I UKUPNO TEKUĆI IZDACI	1,564,583.00	1,549,998.48	1,545,329.20	1,452,783.37	98.77	99.7	106.37
611000	Plaće i naknade troškova zaposlenih	1,330,810.00	1,330,810.00	1,327,397.44	1,250,492.82	99.74	99.74	106.15
611100	Bruto plaće i naknade	1,144,640.00	1,144,640.00	1,144,416.49	1,035,856.52	99.98	99.98	110.48
611200	Naknade troškova zaposlenih i troškova skupštinskih poslanika	186,170.00	186,170.00	182,980.95	214,636.30	98.29	98.29	85.25
612000	Doprinosi poslodavca	120,320.00	120,320.00	120,294.60	115,181.43	99.98	99.98	104.44
612100	Doprinosi poslodavca	120,320.00	120,320.00	120,294.60	115,181.43	99.98	99.98	104.44
613000	Izdaci za materijal i usluge	113,453.00	98,868.48	97,637.16	87,109.12	86.06	98.75	112.09
613100	Putni troškovi	4,138.00	1,868.60	1,840.50	3,691.92	44.48	98.5	49.85
613200	Izdaci za energiju	28,670.00	28,670.00	28,463.10	25,305.75	99.28	99.28	112.48
613300	Izdaci za komunalne usluge	13,100.00	13,100.00	12,853.05	10,789.40	98.11	98.11	119.13
613400	Nabavka materijala	8,971.00	5,471.00	5,354.09	4,499.76	59.68	97.86	118.99
613500	Izdaci za usluge prevoza i goriva	1,000.00	0	0	600	0	n/m	0
613600	Unajmljivanje imovine i opreme	1,350.00	470	300	750	22.22	63.83	40
613700	Izdaci za tekuće održavanje	12,154.00	8,321.08	8,182.43	6,530.20	67.32	98.33	125.3

613800	Izdaci osiguranja bankarskih usluga i..	1,960.00	960	906	900	46.22	94.38	100.67
613900	Ugovorene i druge posebne usluge	42,110.00	40,007.80	39,737.99	34,042.09	94.37	99.33	116.73
	II UKUPNO TEKU I GRANTOVI	53,500.00	53,500.00	50,543.76	96,211.02	94.47	94.47	52.53
614000	Teku i grantovi	53,500.00	53,500.00	50,543.76	96,211.02	94.47	94.47	52.53
614200	Grantovi pojedincima	53,500.00	53,500.00	50,543.76	96,211.02	94.47	94.47	52.53
	V UKUPNO ZA NABAVKU STALNIH SREDSTAVA	45,000.00	18,580.39	18,580.35	33,641.29	41.29	100	55.23
821000	Izdaci za nabavku stalnih sredstava	45,000.00	18,580.39	18,580.35	33,641.29	41.29	100	55.23
821200	Nabavka građevina	30,000.00	16,840.35	16,840.35	0	56.13	100	n/m
821300	Nabavka opreme	15,000.00	1,740.04	1,740.00	3,687.94	11.6	100	47.18
821600	Rekonstrukcija i investiciono održavanje	0	0	0	29,953.35	n/m	n/m	0
	SVEUKUPNO RASHODI I IZDACI	1,663,083.00	1,622,078.87	1,614,453.31	1,582,635.68	97.08	99.53	102.01
(PJ)	24020007 (OŠ "I.G. Kovačić" Grada ac)							
	I UKUPNO TEKU I IZDACI	1,270,334.00	1,257,450.55	1,249,344.97	1,269,019.21	98.35	99.36	98.45
611000	Plaće i naknade troškova zaposlenih	1,098,410.00	1,098,410.00	1,091,183.72	1,102,147.86	99.34	99.34	99.01
611100	Bruto plaće i naknade	961,700.00	961,700.00	961,681.46	928,004.87	100	100	103.63
611200	Naknade troškova zaposlenih i troškova skupštinskih poslanika	136,710.00	136,710.00	129,502.26	174,142.99	94.73	94.73	74.37
612000	Doprinosi poslodavca	101,090.00	101,090.00	101,029.96	102,928.68	99.94	99.94	98.16
612100	Doprinosi poslodavca	101,090.00	101,090.00	101,029.96	102,928.68	99.94	99.94	98.16
613000	Izdaci za materijal i usluge	70,834.00	57,950.55	57,131.29	63,942.67	80.66	98.59	89.35
613100	Putni troškovi	5,610.00	1,107.53	1,106.29	3,432.92	19.72	99.89	32.23
613200	Izdaci za energiju	21,000.00	21,000.00	20,961.79	20,450.03	99.82	99.82	102.5
613300	Izdaci za komunalne usluge	5,250.00	5,250.00	5,250.00	4,455.32	100	100	117.84
613400	Nabavka materijala	8,868.00	4,425.73	4,111.84	9,369.55	46.37	92.91	43.89
613500	Izdaci za usluge prevoza i goriva	50	37.5	0	50	0	0	0
613700	Izdaci za tekuće održavanje	7,566.00	5,674.50	5,565.75	6,500.08	73.56	98.08	85.63
613800	Izdaci osiguranja bankarskih usluga i..	2,810.00	2,810.00	2,810.00	1,650.00	100	100	170.3
613900	Ugovorene i druge posebne usluge	19,680.00	17,645.29	17,325.62	18,034.77	88.04	98.19	96.07
	II UKUPNO TEKU I GRANTOVI	62,240.00	62,240.00	51,599.80	76,939.00	82.9	82.9	67.07
614000	Teku i grantovi	62,240.00	62,240.00	51,599.80	76,939.00	82.9	82.9	67.07
614200	Grantovi pojedincima	62,240.00	62,240.00	51,599.80	76,939.00	82.9	82.9	67.07
	V UKUPNO ZA NABAVKU STALNIH SREDSTAVA	5,000.00	500	500	103,176.92	10	100	0.48
821000	Izdaci za nabavku stalnih sredstava	5,000.00	500	500	103,176.92	10	100	0.48
821200	Nabavka građevina	0	0	0	68,600.00	n/m	n/m	0
821300	Nabavka opreme	5,000.00	500	500	4,610.82	10	100	10.84
821600	Rekonstrukcija i investiciono održavanje	0	0	0	29,966.10	n/m	n/m	0
	SVEUKUPNO RASHODI I IZDACI	1,337,574.00	1,320,190.55	1,301,444.77	1,449,135.13	97.3	98.58	89.81

(PJ)	24020008 (OŠ "Hasan Kiki " Grada ac)							
	I UKUPNO TEKU I IZDACI	977,395.00	973,677.73	963,774.22	983,079.88	98.61	98.98	98.04
611000	Pla e i naknade troškova zaposlenih	829,780.00	829,780.00	822,620.59	841,618.56	99.14	99.14	97.74
611100	Bruto pla e i naknade	700,810.00	700,810.00	699,818.91	684,224.67	99.86	99.86	102.28
611200	Naknade troškova zaposlenih i troškova skupštinskih poslanika	128,970.00	128,970.00	122,801.68	157,393.89	95.22	95.22	78.02
612000	Doprinosi poslodavca	74,330.00	74,099.54	73,645.10	75,849.12	99.08	99.39	97.09
612100	Doprinosi poslodavca	74,330.00	74,099.54	73,645.10	75,849.12	99.08	99.39	97.09
613000	Izdaci za materijal i usluge	73,285.00	69,798.19	67,508.53	65,612.20	92.12	96.72	102.89
613100	Putni troškovi	1,764.00	1,323.14	1,323.14	2,414.11	75.01	100	54.81
613200	Izdaci za energiju	35,000.00	35,000.00	34,995.60	35,503.19	99.99	99.99	98.57
613300	Izdaci za komunalne usluge	9,000.00	8,800.00	7,526.20	6,542.92	83.62	85.53	115.03
613400	Nabavka materijala	3,337.00	2,837.00	2,832.95	3,975.93	84.9	99.86	71.25
613500	Izdaci za usluge prevoza i goriva	60	45	16.7	62	27.83	37.11	26.94
613700	Izdaci za teku e održavanje	5,544.00	3,244.00	2,903.20	3,760.99	52.37	89.49	77.19
613800	Izdaci osiguranja bankarskih usluga i..	2,510.00	2,510.00	1,872.00	1,800.00	74.58	74.58	104
613900	Ugovorene i druge posebne usluge	16,070.00	16,039.05	16,038.74	11,553.06	99.81	100	138.83
	II UKUPNO TEKU I GRANTOVI	39,690.00	39,690.00	39,216.80	47,819.50	98.81	98.81	82.01
614000	Teku i grantovi	39,690.00	39,690.00	39,216.80	47,819.50	98.81	98.81	82.01
614200	Grantovi pojedincima	39,690.00	39,690.00	39,216.80	47,819.50	98.81	98.81	82.01
	V UKUPNO ZA NABAVKU STALNIH SREDSTAVA	0	0	0	32,966.35	n/m	n/m	0
821000	Izdaci za nabavku stalnih sredstava	0	0	0	32,966.35	n/m	n/m	0
821300	Nabavka opreme	0	0	0	2,966.35	n/m	n/m	0
821600	Rekonstrukcija i investiciono održavanje	0	0	0	30,000.00	n/m	n/m	0
	SVEUKUPNO RASHODI I IZDACI	1,017,085.00	1,013,367.73	1,002,991.02	1,063,865.73	98.61	98.98	94.28
(PJ)	24020009 (OŠ "H.Kreševljakovi " Grada ac)							
	I UKUPNO TEKU I IZDACI	640,804.00	639,851.36	634,986.61	612,730.96	99.09	99.24	103.63
611000	Pla e i naknade troškova zaposlenih	557,740.00	557,740.00	554,316.03	539,914.89	99.39	99.39	102.67
611100	Bruto pla e i naknade	476,070.00	476,070.00	475,903.08	441,569.69	99.96	99.96	107.78
611200	Naknade troškova zaposlenih i troškova skupštinskih poslanika	81,670.00	81,670.00	78,412.95	98,345.20	96.01	96.01	79.73
612000	Doprinosi poslodavca	50,070.00	50,070.00	50,051.36	48,949.78	99.96	99.96	102.25
612100	Doprinosi poslodavca	50,070.00	50,070.00	50,051.36	48,949.78	99.96	99.96	102.25
613000	Izdaci za materijal i usluge	32,994.00	32,041.36	30,619.22	23,866.29	92.8	95.56	128.29
613100	Putni troškovi	681	570.59	570.59	600	83.79	100	95.1
613200	Izdaci za energiju	7,300.00	7,300.00	7,107.81	5,925.75	97.37	97.37	119.95
613300	Izdaci za komunalne usluge	2,600.00	2,600.00	2,413.11	2,241.40	92.81	92.81	107.66
613400	Nabavka materijala	2,220.00	2,047.61	2,046.65	3,556.16	92.19	99.95	57.55

613500	Izdaci za usluge prevoza i goriva	90	67.5	36.05	97.9	40.06	53.41	36.82
613700	Izdaci za teku e održavanje	2,538.00	1,903.50	1,787.69	2,359.29	70.44	93.92	75.77
613800	Izdaci osiguranja bankarskih usluga i..	1,100.00	1,100.00	1,100.00	825	100	100	133.33
613900	Ugovorene i druge posebne usluge	16,465.00	16,452.16	15,557.32	8,260.79	94.49	94.56	188.33
	V UKUPNO ZA NABAVKU STALNIH SREDSTAVA	350,000.00	350,000.00	349,995.27	54,327.97	100	100	644.23
821000	Izdaci za nabavku stalnih sredstava	350,000.00	350,000.00	349,995.27	54,327.97	100	100	644.23
821200	Nabavka gra evina	350,000.00	350,000.00	349,995.27	20,000.00	100	100	1,749.98
821300	Nabavka opreme	0	0	0	4,468.04	n/m	n/m	0
821600	Rekonstrukcija i investiciono održavanje	0	0	0	29,859.93	n/m	n/m	0
	SVEUKUPNO RASHODI I IZDACI	990,804.00	989,851.36	984,981.88	667,058.93	99.41	99.51	147.66
(PJ)	24020010 (OŠ "Srnice" Grada ac- "M.Beg K.L.J.")							
	I UKUPNO TEKU I IZDACI	922,499.00	920,715.27	911,257.76	922,252.87	98.78	98.97	98.81
611000	Pla e i naknade troškova zaposlenih	803,950.00	803,425.81	799,365.43	794,527.56	99.43	99.49	100.61
611100	Bruto pla e i naknade	674,320.00	673,795.81	673,795.81	650,028.77	99.92	100	103.66
611200	Naknade troškova zaposlenih i troškova skupštinskih poslanika	129,630.00	129,630.00	125,569.62	144,498.79	96.87	96.87	86.9
612000	Doprinosi poslodavca	71,020.00	70,772.88	70,772.88	72,179.96	99.65	100	98.05
612100	Doprinosi poslodavca	71,020.00	70,772.88	70,772.88	72,179.96	99.65	100	98.05
613000	Izdaci za materijal i usluge	47,529.00	46,516.58	41,119.45	55,545.35	86.51	88.4	74.03
613100	Putni troškovi	1,058.00	974.78	876.2	1,838.73	82.82	89.89	47.65
613200	Izdaci za energiju	17,490.00	17,490.00	17,453.79	13,742.63	99.79	99.79	127
613300	Izdaci za komunalne usluge	6,000.00	6,000.00	5,833.64	5,546.22	97.23	97.23	105.18
613400	Nabavka materijala	6,415.00	6,330.92	6,096.04	6,410.45	95.03	96.29	95.1
613500	Izdaci za usluge prevoza i goriva	40	28.85	28	38.22	70	97.05	73.26
613700	Izdaci za teku e održavanje	3,216.00	2,412.00	2,377.17	3,009.52	73.92	98.56	78.99
613800	Izdaci osiguranja bankarskih usluga i..	1,700.00	1,700.00	1,281.00	1,275.00	75.35	75.35	100.47
613900	Ugovorene i druge posebne usluge	11,610.00	11,580.03	7,173.61	23,684.58	61.79	61.95	30.29
	II UKUPNO TEKU I GRANTOVI	74,250.00	74,250.00	72,153.60	81,768.00	97.18	97.18	88.24
614000	Teku i grantovi	74,250.00	74,250.00	72,153.60	81,768.00	97.18	97.18	88.24
614200	Grantovi pojedincima	74,250.00	74,250.00	72,153.60	81,768.00	97.18	97.18	88.24
	V UKUPNO ZA NABAVKU STALNIH SREDSTAVA	0	0	0	43,611.29	n/m	n/m	0
821000	Izdaci za nabavku stalnih sredstava	0	0	0	43,611.29	n/m	n/m	0
821300	Nabavka opreme	0	0	0	2,858.31	n/m	n/m	0
821600	Rekonstrukcija i investiciono održavanje	0	0	0	40,752.98	n/m	n/m	0
	SVEUKUPNO RASHODI I IZDACI	996,749.00	994,965.27	983,411.36	1,047,632.16	98.66	98.84	93.87
(PJ)	24020011 (OŠ "E. Mulabdi " Grada ac)							
	I UKUPNO TEKU I IZDACI	703,968.00	701,341.97	696,139.17	686,268.16	98.89	99.26	101.44

611000	Pla e i naknade troškova zaposlenih	598,710.00	598,554.67	594,473.84	586,299.22	99.29	99.32	101.39
611100	Bruto pla e i naknade	505,150.00	504,994.67	503,586.22	473,368.71	99.69	99.72	106.38
611200	Naknade troškova zaposlenih i troškova skupštinskih poslanika	93,560.00	93,560.00	90,887.62	112,930.51	97.14	97.14	80.48
612000	Doprinosi poslodavca	53,280.00	53,028.31	52,917.53	52,474.85	99.32	99.79	100.84
612100	Doprinosi poslodavca	53,280.00	53,028.31	52,917.53	52,474.85	99.32	99.79	100.84
613000	Izdaci za materijal i usluge	51,978.00	49,758.99	48,747.80	47,494.09	93.79	97.97	102.64
613100	Putni troškovi	1,098.00	823.5	822.15	1,499.90	74.88	99.84	54.81
613200	Izdaci za energiju	20,790.00	20,790.00	20,788.66	19,735.55	99.99	99.99	105.34
613300	Izdaci za komunalne usluge	3,300.00	3,300.00	3,245.49	2,921.20	98.35	98.35	111.1
613400	Nabavka materijala	2,356.00	1,981.02	1,973.63	3,598.27	83.77	99.63	54.85
613500	Izdaci za usluge prevoza i goriva	160	120	120	200	75	100	60
613700	Izdaci za teku e održavanje	6,194.00	4,702.51	4,701.61	3,501.15	75.91	99.98	134.29
613800	Izdaci osiguranja bankarskih usluga i..	1,400.00	1,400.00	1,392.00	1,296.00	99.43	99.43	107.41
613900	Ugovorene i druge posebne usluge	16,680.00	16,641.96	15,704.26	14,742.02	94.15	94.37	106.53
	II UKUPNO TEKU I GRANTOVI	42,150.00	42,150.00	41,883.13	44,316.79	99.37	99.37	94.51
614000	Teku i grantovi	42,150.00	42,150.00	41,883.13	44,316.79	99.37	99.37	94.51
614200	Grantovi pojedincima	42,150.00	42,150.00	41,883.13	44,316.79	99.37	99.37	94.51
	V UKUPNO ZA NABAVKU STALNIH SREDSTAVA	0	0	0	35,985.93	n/m	n/m	0
821000	Izdaci za nabavku stalnih sredstava	0	0	0	35,985.93	n/m	n/m	0
821300	Nabavka opreme	0	0	0	5,998.13	n/m	n/m	0
821600	Rekonstrukcija i investiciono održavanje	0	0	0	29,987.80	n/m	n/m	0
	SVEUKUPNO RASHODI I IZDACI	746,118.00	743,491.97	738,022.30	766,570.88	98.91	99.26	96.28
(PJ)	<u>24020012 (OŠ "M. . ati " Grada ac)</u>							
	I UKUPNO TEKU I IZDACI	808,144.00	807,169.52	801,033.72	870,932.03	99.12	99.24	91.97
611000	Pla e i naknade troškova zaposlenih	712,830.00	712,537.93	707,337.46	769,911.21	99.23	99.27	91.87
611100	Bruto pla e i naknade	601,150.00	600,857.93	600,857.93	624,475.69	99.95	100	96.22
611200	Naknade troškova zaposlenih i troškova skupštinskih poslanika	111,680.00	111,680.00	106,479.53	145,435.52	95.34	95.34	73.21
612000	Doprinosi poslodavca	63,230.00	63,153.42	63,153.42	69,228.02	99.88	100	91.23
612100	Doprinosi poslodavca	63,230.00	63,153.42	63,153.42	69,228.02	99.88	100	91.23
613000	Izdaci za materijal i usluge	32,084.00	31,478.17	30,542.84	31,792.80	95.2	97.03	96.07
613100	Putni troškovi	549	467.1	466.25	749.9	84.93	99.82	62.17
613200	Izdaci za energiju	15,100.00	15,100.00	15,096.80	13,996.15	99.98	99.98	107.86
613300	Izdaci za komunalne usluge	3,000.00	3,000.00	2,897.08	1,261.94	96.57	96.57	229.57
613400	Nabavka materijala	3,331.00	2,972.95	2,971.48	4,430.39	89.21	99.95	67.07
613500	Izdaci za usluge prevoza i goriva	160	120	119.5	199.8	74.69	99.58	59.81
613700	Izdaci za teku e održavanje	2,894.00	2,894.00	2,891.36	6,223.62	99.91	99.91	46.46

613800	Izdaci osiguranja bankarskih usluga i..	1,600.00	1,600.00	1,584.00	1,548.00	99	99	102.33
613900	Ugovorene i druge posebne usluge	5,450.00	5,324.12	4,516.37	3,383.00	82.87	84.83	133.5
	II UKUPNO TEKU I GRANTOVI	15,900.00	15,900.00	15,875.06	18,091.12	99.84	99.84	87.75
614000	Teku i grantovi	15,900.00	15,900.00	15,875.06	18,091.12	99.84	99.84	87.75
614200	Grantovi pojedincima	15,900.00	15,900.00	15,875.06	18,091.12	99.84	99.84	87.75
	V UKUPNO ZA NABAVKU STALNIH SREDSTAVA	0	0	0	112,465.21	n/m	n/m	0
821000	Izdaci za nabavku stalnih sredstava	0	0	0	112,465.21	n/m	n/m	0
821200	Nabavka građevina	0	0	0	68,024.74	n/m	n/m	0
821300	Nabavka opreme	0	0	0	2,870.47	n/m	n/m	0
821600	Rekonstrukcija i investiciono održavanje	0	0	0	41,570.00	n/m	n/m	0
	SVEUKUPNO RASHODI I IZDACI	824,044.00	823,069.52	816,908.78	1,001,488.36	99.13	99.25	81.57
(PJ)	24020013 (OŠ "Kalesija" Kalesija)							
	I UKUPNO TEKU I IZDACI	1,654,960.00	1,647,585.40	1,637,262.37	1,644,187.64	98.93	99.37	99.58
611000	Plaće i naknade troškova zaposlenih	1,414,630.00	1,414,541.26	1,405,476.08	1,422,079.32	99.35	99.36	98.83
611100	Bruto plaće i naknade	1,215,120.00	1,215,031.26	1,215,031.26	1,171,569.68	99.99	100	103.71
611200	Naknade troškova zaposlenih i troškova skupštinskih poslanika	199,510.00	199,510.00	190,444.82	250,509.64	95.46	95.46	76.02
612000	Doprinosi poslodavca	127,900.00	127,900.00	127,578.29	129,901.29	99.75	99.75	98.21
612100	Doprinosi poslodavca	127,900.00	127,900.00	127,578.29	129,901.29	99.75	99.75	98.21
613000	Izdaci za materijal i usluge	112,430.00	105,144.14	104,208.00	92,207.03	92.69	99.11	113.02
613100	Putni troškovi	1,260.00	1,088.34	1,088.34	1,727.45	86.38	100	63
613200	Izdaci za energiju	30,350.00	29,330.02	29,304.83	24,702.37	96.56	99.91	118.63
613300	Izdaci za komunalne usluge	7,810.00	7,810.00	7,732.69	6,853.63	99.01	99.01	112.83
613400	Nabavka materijala	7,474.00	5,603.20	5,557.86	8,136.35	74.36	99.19	68.31
613500	Izdaci za usluge prevoza i goriva	900	300	177.9	485.75	19.77	59.3	36.62
613700	Izdaci za tekuće održavanje	8,966.00	6,713.92	6,711.22	7,708.91	74.85	99.96	87.06
613800	Izdaci osiguranja bankarskih usluga i..	2,900.00	2,900.00	2,506.00	2,898.00	86.41	86.41	86.47
613900	Ugovorene i druge posebne usluge	52,770.00	51,398.66	51,129.16	39,694.57	96.89	99.48	128.81
	II UKUPNO TEKU I GRANTOVI	25,510.00	25,110.00	25,109.99	29,875.00	98.43	100	84.05
614000	Teku i grantovi	25,510.00	25,110.00	25,109.99	29,875.00	98.43	100	84.05
614200	Grantovi pojedincima	25,510.00	25,110.00	25,109.99	29,875.00	98.43	100	84.05
	V UKUPNO ZA NABAVKU STALNIH SREDSTAVA	7,800.00	0	0	85,657.23	0 n/m	0	0
821000	Izdaci za nabavku stalnih sredstava	7,800.00	0	0	85,657.23	0 n/m	0	0
821200	Nabavka građevina	0	0	0	53,905.50	n/m	n/m	0
821300	Nabavka opreme	7,800.00	0	0	7,096.00	0 n/m	0	0
821600	Rekonstrukcija i investiciono održavanje	0	0	0	24,655.73	n/m	n/m	0
	SVEUKUPNO RASHODI I IZDACI	1,688,270.00	1,672,695.40	1,662,372.36	1,759,719.87	98.47	99.38	94.47

(PJ)	24020014 (OŠ "G. Rainci" Kalesija)							
	I UKUPNO TEKU I IZDACI	1,218,837.00	1,212,157.17	1,207,270.44	1,231,005.83	99.05	99.6	98.07
611000	Pla e i naknade troškova zaposlenih	1,047,500.00	1,046,253.32	1,042,621.90	1,058,161.01	99.53	99.65	98.53
611100	Bruto pla e i naknade	904,610.00	903,363.32	903,363.32	874,978.41	99.86	100	103.24
611200	Naknade troškova zaposlenih i troškova skupštinskih poslanika	142,890.00	142,890.00	139,258.58	183,182.60	97.46	97.46	76.02
612000	Doprinosi poslodavca	95,850.00	95,020.76	95,020.76	97,096.21	99.13	100	97.86
612100	Doprinosi poslodavca	95,850.00	95,020.76	95,020.76	97,096.21	99.13	100	97.86
613000	Izdaci za materijal i usluge	75,487.00	70,883.09	69,627.78	75,748.61	92.24	98.23	91.92
613100	Putni troškovi	828	705	699.56	1,147.00	84.49	99.23	60.99
613200	Izdaci za energiju	30,240.00	30,240.00	30,210.57	28,742.95	99.9	99.9	105.11
613300	Izdaci za komunalne usluge	3,000.00	3,000.00	2,985.15	2,958.00	99.5	99.5	100.92
613400	Nabavka materijala	8,014.00	5,099.08	5,098.65	8,562.19	63.62	99.99	59.55
613500	Izdaci za usluge prevoza i goriva	70	52.5	0	75	0	0	0
613700	Izdaci za teku e održavanje	7,905.00	6,392.80	6,388.54	7,495.78	80.82	99.93	85.23
613800	Izdaci osiguranja bankarskih usluga i..	2,300.00	2,300.00	2,061.00	2,241.00	89.61	89.61	91.97
613900	Ugovorene i druge posebne usluge	23,130.00	23,093.71	22,184.31	24,526.69	95.91	96.06	90.45
	II UKUPNO TEKU I GRANTOVI	15,595.00	14,447.50	14,446.99	15,090.00	92.64	100	95.74
614000	Teku i grantovi	15,595.00	14,447.50	14,446.99	15,090.00	92.64	100	95.74
614200	Grantovi pojedincima	15,595.00	14,447.50	14,446.99	15,090.00	92.64	100	95.74
	V UKUPNO ZA NABAVKU STALNIH SREDSTAVA	10,350.00	4,250.00	4,249.44	44,694.86	41.06	99.99	9.51
821000	Izdaci za nabavku stalnih sredstava	10,350.00	4,250.00	4,249.44	44,694.86	41.06	99.99	9.51
821300	Nabavka opreme	10,350.00	4,250.00	4,249.44	0	41.06	99.99	n/m
821600	Rekonstrukcija i investiciono održavanje	0	0	0	44,694.86	n/m	n/m	0
	SVEUKUPNO RASHODI I IZDACI	1,244,782.00	1,230,854.67	1,225,966.87	1,290,790.69	98.49	99.6	94.98
(PJ)	24020015 (OŠ "Tojši i" Kalesija)							
	I UKUPNO TEKU I IZDACI	1,430,085.00	1,422,271.33	1,417,580.12	1,498,100.21	99.13	99.67	94.63
611000	Pla e i naknade troškova zaposlenih	1,236,440.00	1,236,107.73	1,232,348.66	1,298,478.41	99.67	99.7	94.91
611100	Bruto pla e i naknade	1,057,220.00	1,056,887.73	1,056,887.73	1,073,727.12	99.97	100	98.43
611200	Naknade troškova zaposlenih i troškova skupštinskih poslanika	179,220.00	179,220.00	175,460.93	224,751.29	97.9	97.9	78.07
612000	Doprinosi poslodavca	111,270.00	110,973.17	110,973.17	119,204.41	99.73	100	93.09
612100	Doprinosi poslodavca	111,270.00	110,973.17	110,973.17	119,204.41	99.73	100	93.09
613000	Izdaci za materijal i usluge	82,375.00	75,190.43	74,258.29	80,417.39	90.15	98.76	92.34
613100	Putni troškovi	1,683.00	1,624.68	1,616.73	2,309.24	96.06	99.51	70.01
613200	Izdaci za energiju	26,150.00	26,150.00	26,054.39	24,816.31	99.63	99.63	104.99
613300	Izdaci za komunalne usluge	3,900.00	3,900.00	3,664.98	2,839.95	93.97	93.97	129.05
613400	Nabavka materijala	7,732.00	3,770.13	3,762.07	7,180.12	48.66	99.79	52.4

613500	Izdaci za usluge prevoza i goriva	130	97.5	90	161.5	69.23	92.31	55.73
613700	Izdaci za teku e održavanje	8,410.00	5,317.50	5,257.35	8,020.01	62.51	98.87	65.55
613800	Izdaci osiguranja bankarskih usluga i..	2,600.00	2,600.00	2,600.00	1,944.00	100	100	133.74
613900	Ugovorene i druge posebne usluge	31,770.00	31,730.62	31,212.77	33,146.26	98.25	98.37	94.17
	II UKUPNO TEKU I GRANTOVI	29,160.00	29,160.00	29,148.10	34,195.00	99.96	99.96	85.24
614000	Teku i grantovi	29,160.00	29,160.00	29,148.10	34,195.00	99.96	99.96	85.24
614200	Grantovi pojedincima	29,160.00	29,160.00	29,148.10	34,195.00	99.96	99.96	85.24
	V UKUPNO ZA NABAVKU STALNIH SREDSTAVA	3,000.00	2,059.25	2,050.00	35,753.60	68.33	99.55	5.73
821000	Izdaci za nabavku stalnih sredstava	3,000.00	2,059.25	2,050.00	35,753.60	68.33	99.55	5.73
821300	Nabavka opreme	3,000.00	2,059.25	2,050.00	5,805.00	68.33	99.55	35.31
821600	Rekonstrukcija i investiciono održavanje	0	0	0	29,948.60	n/m	n/m	0
	SVEUKUPNO RASHODI I IZDACI	1,462,245.00	1,453,490.58	1,448,778.22	1,568,048.81	99.08	99.68	92.39
(PJ)	24020016 (OŠ "Memi i" Kalesija)							
	I UKUPNO TEKU I IZDACI	879,405.00	853,877.07	837,609.21	899,719.04	95.25	98.09	93.1
611000	Pla e i naknade troškova zaposlenih	737,110.00	737,110.00	725,532.12	774,697.74	98.43	98.43	93.65
611100	Bruto pla e i naknade	628,690.00	628,690.00	626,372.40	634,535.24	99.63	99.63	98.71
611200	Naknade troškova zaposlenih i troškova skupštinskih poslanika	108,420.00	108,420.00	99,159.72	140,162.50	91.46	91.46	70.75
612000	Doprinosi poslodavca	66,430.00	66,430.00	66,055.65	70,366.05	99.44	99.44	93.87
612100	Doprinosi poslodavca	66,430.00	66,430.00	66,055.65	70,366.05	99.44	99.44	93.87
613000	Izdaci za materijal i usluge	75,865.00	50,337.07	46,021.44	54,655.25	60.66	91.43	84.2
613100	Putni troškovi	1,143.00	983.83	955	1,568.10	83.55	97.07	60.9
613200	Izdaci za energiju	22,870.00	22,370.00	22,321.82	19,461.64	97.6	99.78	114.7
613300	Izdaci za komunalne usluge	5,000.00	5,000.00	2,599.40	4,991.64	51.99	51.99	52.08
613400	Nabavka materijala	6,060.00	4,539.46	4,494.37	5,865.89	74.16	99.01	76.62
613500	Izdaci za usluge prevoza i goriva	230	172.5	88	286	38.26	51.01	30.77
613700	Izdaci za teku e održavanje	3,927.00	2,687.30	2,634.90	3,594.80	67.1	98.05	73.3
613800	Izdaci osiguranja bankarskih usluga i..	2,200.00	2,200.00	2,025.00	1,368.00	92.05	92.05	148.03
613900	Ugovorene i druge posebne usluge	34,435.00	12,383.98	10,902.95	17,519.18	31.66	88.04	62.23
	II UKUPNO TEKU I GRANTOVI	67,430.00	67,430.00	67,428.32	82,350.00	100	100	81.88
614000	Teku i grantovi	67,430.00	67,430.00	67,428.32	82,350.00	100	100	81.88
614200	Grantovi pojedincima	67,430.00	67,430.00	67,428.32	82,350.00	100	100	81.88
	V UKUPNO ZA NABAVKU STALNIH SREDSTAVA	9,300.00	3,300.00	0	18,850.00	0	0	0
821000	Izdaci za nabavku stalnih sredstava	9,300.00	3,300.00	0	18,850.00	0	0	0
821300	Nabavka opreme	9,300.00	3,300.00	0	0	0	0	n/m
821600	Rekonstrukcija i investiciono održavanje	0	0	0	18,850.00	n/m	n/m	0
	SVEUKUPNO RASHODI I IZDACI	956,135.00	924,607.07	905,037.53	1,000,919.04	94.66	97.88	90.42

(PJ)	24020017 (OŠ "Vukovije" Kalesija)							
	I UKUPNO TEKU I IZDACI	1,031,125.00	1,023,985.42	1,019,079.66	1,053,109.80	98.83	99.52	96.77
611000	Pla e i naknade troškova zaposlenih	888,050.00	886,900.10	882,911.62	913,295.56	99.42	99.55	96.67
611100	Bruto pla e i naknade	762,750.00	761,600.10	759,873.53	748,943.36	99.62	99.77	101.46
611200	Naknade troškova zaposlenih i troškova skupštinskih poslanika	125,300.00	125,300.00	123,038.09	164,352.20	98.19	98.19	74.86
612000	Doprinosi poslodavca	80,320.00	79,968.00	79,832.21	83,025.21	99.39	99.83	96.15
612100	Doprinosi poslodavca	80,320.00	79,968.00	79,832.21	83,025.21	99.39	99.83	96.15
613000	Izdaci za materijal i usluge	62,755.00	57,117.32	56,335.83	56,789.03	89.77	98.63	99.2
613100	Putni troškovi	1,062.00	872.5	871.94	1,455.80	82.1	99.94	59.89
613200	Izdaci za energiju	25,700.00	25,699.50	25,678.29	25,586.39	99.92	99.92	100.36
613300	Izdaci za komunalne usluge	3,200.00	3,200.00	2,475.75	3,126.20	77.37	77.37	79.19
613400	Nabavka materijala	6,498.00	3,360.05	3,357.13	6,407.60	51.66	99.91	52.39
613700	Izdaci za teku e održavanje	6,000.00	3,732.30	3,726.15	8,093.39	62.1	99.84	46.04
613800	Izdaci osiguranja bankarskih usluga i..	1,800.00	1,800.00	1,800.00	660	100	100	272.73
613900	Ugovorene i druge posebne usluge	18,495.00	18,452.97	18,426.57	11,459.65	99.63	99.86	160.8
	V UKUPNO ZA NABAVKU STALNIH SREDSTAVA	10,000.00	0	0	52,867.41	0 n/m	0	0
821000	Izdaci za nabavku stalnih sredstava	10,000.00	0	0	52,867.41	0 n/m	0	0
821300	Nabavka opreme	5,000.00	0	0	3,000.00	0 n/m	0	0
821600	Rekonstrukcija i investiciono održavanje	5,000.00	0	0	49,867.41	0 n/m	0	0
	SVEUKUPNO RASHODI I IZDACI	1,041,125.00	1,023,985.42	1,019,079.66	1,105,977.21	97.88	99.52	92.14
(PJ)	24020018 (O.Š. "Kladanj" Kladanj)							
	I UKUPNO TEKU I IZDACI	1,594,764.00	1,579,537.97	1,570,427.54	1,693,673.36	98.47	99.42	92.72
611000	Pla e i naknade troškova zaposlenih	1,361,830.00	1,361,830.00	1,354,506.33	1,475,949.32	99.46	99.46	91.77
611100	Bruto pla e i naknade	1,159,670.00	1,159,670.00	1,159,621.83	1,196,302.91	100	100	96.93
611200	Naknade troškova zaposlenih i troškova skupštinskih poslanika	202,160.00	202,160.00	194,884.50	279,646.41	96.4	96.4	69.69
612000	Doprinosi poslodavca	121,890.00	121,890.00	121,865.85	132,697.77	99.98	99.98	91.84
612100	Doprinosi poslodavca	121,890.00	121,890.00	121,865.85	132,697.77	99.98	99.98	91.84
613000	Izdaci za materijal i usluge	111,044.00	95,817.97	94,055.36	85,026.27	84.7	98.16	110.62
613100	Putni troškovi	1,665.00	1,594.05	1,571.04	2,273.50	94.36	98.56	69.1
613200	Izdaci za energiju	43,800.00	43,800.00	43,768.17	40,967.65	99.93	99.93	106.84
613300	Izdaci za komunalne usluge	11,000.00	11,000.00	10,207.27	11,000.00	92.79	92.79	92.79
613400	Nabavka materijala	9,931.00	5,271.00	5,270.97	8,777.78	53.08	100	60.05
613500	Izdaci za usluge prevoza i goriva	338	135.5	135	1,000.00	39.94	99.63	13.5
613700	Izdaci za teku e održavanje	15,305.00	5,027.10	4,963.96	6,926.06	32.43	98.74	71.67
613800	Izdaci osiguranja bankarskih usluga i..	3,300.00	3,300.00	3,059.50	3,263.00	92.71	92.71	93.76
613900	Ugovorene i druge posebne usluge	25,705.00	25,690.32	25,079.45	10,818.28	97.57	97.62	231.82

	II UKUPNO TEKU I GRANTOVI	77,750.00	76,750.00	76,724.88	90,004.50	98.68	99.97	85.25
614000	Teku i grantovi	77,750.00	76,750.00	76,724.88	90,004.50	98.68	99.97	85.25
614200	Grantovi pojedincima	77,750.00	76,750.00	76,724.88	90,004.50	98.68	99.97	85.25
	V UKUPNO ZA NABAVKU STALNIH SREDSTAVA	58,640.00	38,103.36	38,103.36	60,424.99	64.98	100	63.06
821000	Izdaci za nabavku stalnih sredstava	58,640.00	38,103.36	38,103.36	60,424.99	64.98	100	63.06
821300	Nabavka opreme	20,000.00	3,103.36	3,103.36	18,470.79	15.52	100	16.8
821600	Rekonstrukcija i investiciono održavanje	38,640.00	35,000.00	35,000.00	41,954.20	90.58	100	83.42
	SVEUKUPNO RASHODI I IZDACI	1,731,154.00	1,694,391.33	1,685,255.78	1,844,102.85	97.35	99.46	91.39
(PJ)	24020019 (O.Š. "Stupari " Kladanj)							
	I UKUPNO TEKU I IZDACI	1,027,367.00	1,008,651.69	995,597.14	1,012,876.25	96.91	98.71	98.29
611000	Pla e i naknade troškova zaposlenih	869,810.00	866,882.17	857,202.57	869,479.64	98.55	98.88	98.59
611100	Bruto pla e i naknade	734,370.00	731,442.17	730,798.37	711,416.97	99.51	99.91	102.72
611200	Naknade troškova zaposlenih i troškova skupštinskih poslanika	135,440.00	135,440.00	126,404.20	158,062.67	93.33	93.33	79.97
612000	Doprinosi poslodavca	77,360.00	76,801.44	76,750.81	78,863.48	99.21	99.93	97.32
612100	Doprinosi poslodavca	77,360.00	76,801.44	76,750.81	78,863.48	99.21	99.93	97.32
613000	Izdaci za materijal i usluge	80,197.00	64,968.08	61,643.76	64,533.13	76.87	94.88	95.52
613100	Putni troškovi	990	742.5	0	1,352.32	0	0	0
613200	Izdaci za energiju	29,200.00	29,200.00	28,276.65	28,123.31	96.84	96.84	100.55
613300	Izdaci za komunalne usluge	6,900.00	6,900.00	6,725.45	6,866.95	97.47	97.47	97.94
613400	Nabavka materijala	5,856.00	4,921.32	4,662.87	5,883.29	79.63	94.75	79.26
613700	Izdaci za teku e održavanje	7,162.00	4,162.00	4,161.97	10,096.75	58.11	100	41.22
613800	Izdaci osiguranja bankarskih usluga i..	4,853.00	1,853.00	1,377.00	1,674.00	28.37	74.31	82.26
613900	Ugovorene i druge posebne usluge	25,236.00	17,189.26	16,439.82	10,536.51	65.14	95.64	156.03
	II UKUPNO TEKU I GRANTOVI	145,800.00	145,800.00	142,784.04	178,395.28	97.93	97.93	80.04
614000	Teku i grantovi	145,800.00	145,800.00	142,784.04	178,395.28	97.93	97.93	80.04
614200	Grantovi pojedincima	145,800.00	145,800.00	142,784.04	178,395.28	97.93	97.93	80.04
	V UKUPNO ZA NABAVKU STALNIH SREDSTAVA	20,000.00	0	0	61,819.64	0 n/m	0	0
821000	Izdaci za nabavku stalnih sredstava	20,000.00	0	0	61,819.64	0 n/m	0	0
821200	Nabavka građevina	0	0	0	34,846.00	n/m	n/m	0
821300	Nabavka opreme	10,000.00	0	0	4,373.00	0 n/m	0	0
821600	Rekonstrukcija i investiciono održavanje	10,000.00	0	0	22,600.64	0 n/m	0	0
	SVEUKUPNO RASHODI I IZDACI	1,193,167.00	1,154,451.69	1,138,381.18	1,253,091.17	95.41	98.61	90.85
(PJ)	24020020 (O.Š. " elii " elii)							
	I UKUPNO TEKU I IZDACI	834,357.00	829,056.18	825,469.03	838,543.56	98.93	99.57	98.44
611000	Pla e i naknade troškova zaposlenih	718,680.00	717,005.18	714,507.77	722,083.81	99.42	99.65	98.95
611100	Bruto pla e i naknade	613,190.00	611,515.18	611,515.18	590,291.24	99.73	100	103.6

611200	Naknade troškova zaposlenih i troškova skupštinskih poslanika	105,490.00	105,490.00	102,992.59	131,792.57	97.63	97.63	78.15
612000	Doprinosi poslodavca	64,520.00	64,209.11	64,209.11	65,436.15	99.52	100	98.12
612100	Doprinosi poslodavca	64,520.00	64,209.11	64,209.11	65,436.15	99.52	100	98.12
613000	Izdaci za materijal i usluge	51,157.00	47,841.89	46,752.15	51,023.60	91.39	97.72	91.63
613100	Putni troškovi	765	765	748	1,902.00	97.78	97.78	39.33
613200	Izdaci za energiju	18,580.00	18,580.00	18,391.51	17,691.65	98.99	98.99	103.96
613300	Izdaci za komunalne usluge	6,200.00	6,200.00	5,990.97	6,345.76	96.63	96.63	94.41
613400	Nabavka materijala	4,332.00	3,180.50	3,109.96	6,435.09	71.79	97.78	48.33
613500	Izdaci za usluge prevoza i goriva	130	108.55	108	159	83.08	99.49	67.92
613700	Izdaci za tekuće održavanje	3,939.00	3,239.00	3,237.80	4,997.69	82.2	99.96	64.79
613800	Izdaci osiguranja bankarskih usluga i..	1,761.00	1,761.00	1,565.00	1,500.00	88.87	88.87	104.33
613900	Ugovorene i druge posebne usluge	15,450.00	14,007.84	13,600.91	11,992.41	88.03	97.09	113.41
	II UKUPNO TEKUĆI I GRANTOVI	10,528.00	10,528.00	10,528.00	9,520.00	100	100	110.59
614000	Tekući i grantovi	10,528.00	10,528.00	10,528.00	9,520.00	100	100	110.59
614200	Grantovi pojedincima	10,528.00	10,528.00	10,528.00	9,520.00	100	100	110.59
	V UKUPNO ZA NABAVKU STALNIH SREDSTAVA	2,000.00	0	0	0	0 n/m	n/m	
821000	Izdaci za nabavku stalnih sredstava	2,000.00	0	0	0	0 n/m	n/m	
821300	Nabavka opreme	2,000.00	0	0	0	0 n/m	n/m	
	SVEUKUPNO RASHODI I IZDACI	846,885.00	839,584.18	835,997.03	848,063.56	98.71	99.57	98.58
(PJ)	24020021 (O.Š. "Humci" elij)							
	I UKUPNO TEKUĆI IZDACI	633,046.00	629,758.35	621,192.74	637,224.73	98.13	98.64	97.48
611000	Plaće i naknade troškova zaposlenih	537,580.00	536,776.10	529,500.90	545,172.29	98.5	98.64	97.13
611100	Bruto plaće i naknade	441,940.00	441,136.10	438,832.43	431,171.29	99.3	99.48	101.78
611200	Naknade troškova zaposlenih i troškova skupštinskih poslanika	95,640.00	95,640.00	90,668.47	114,001.00	94.8	94.8	79.53
612000	Doprinosi poslodavca	46,930.00	46,319.27	46,138.08	47,843.51	98.31	99.61	96.44
612100	Doprinosi poslodavca	46,930.00	46,319.27	46,138.08	47,843.51	98.31	99.61	96.44
613000	Izdaci za materijal i usluge	48,536.00	46,662.98	45,553.76	44,208.93	93.86	97.62	103.04
613100	Putni troškovi	1,149.00	816.75	814.2	1,499.50	70.86	99.69	54.3
613200	Izdaci za energiju	28,880.00	28,880.00	28,439.93	25,537.17	98.48	98.48	111.37
613300	Izdaci za komunalne usluge	4,900.00	4,900.00	4,785.13	4,683.94	97.66	97.66	102.16
613400	Nabavka materijala	1,706.00	1,494.83	1,475.13	2,796.26	86.47	98.68	52.75
613500	Izdaci za usluge prevoza i goriva	1,430.00	767.5	675.1	1,086.00	47.21	87.96	62.16
613700	Izdaci za tekuće održavanje	1,501.00	1,283.25	1,085.57	857.06	72.32	84.6	126.66
613800	Izdaci osiguranja bankarskih usluga i..	1,200.00	1,200.00	1,101.00	1,176.00	91.75	91.75	93.62
613900	Ugovorene i druge posebne usluge	7,770.00	7,320.65	7,177.70	6,573.00	92.38	98.05	109.2
	II UKUPNO TEKUĆI I GRANTOVI	19,630.00	18,630.00	18,260.00	20,125.00	93.02	98.01	90.73

614000	Teku i grantovi	19,630.00	18,630.00	18,260.00	20,125.00	93.02	98.01	90.73
614200	Grantovi pojedincima	18,630.00	18,630.00	18,260.00	20,125.00	98.01	98.01	90.73
614800	Ostali grantovi - povrat i drugo	1,000.00	0	0	0	0 n/m	n/m	
	V UKUPNO ZA NABAVKU STALNIH SREDSTAVA	1,000.00	657	599.2	19,806.00	59.92	91.2	3.03
821300	Nabavka opreme	1,000.00	657	599.2	0	59.92	91.2	n/m
821600	Rekonstrukcija i investiciono održavanje	0	0	0	19,806.00	n/m	n/m	0
	SVEUKUPNO RASHODI I IZDACI	653,676.00	649,045.35	640,051.94	677,155.73	97.92	98.61	94.52
(PJ)	24020022 (O.Š. "Vraži i " eli)							
	I UKUPNO TEKU I IZDACI	578,995.00	575,212.42	563,204.54	569,225.70	97.27	97.91	98.94
611000	Pla e i naknade troškova zaposlenih	487,410.00	487,410.00	481,379.11	476,602.84	98.76	98.76	101
611100	Bruto pla e i naknade	405,710.00	405,710.00	405,507.96	379,691.21	99.95	99.95	106.8
611200	Naknade troškova zaposlenih i troškova skupštinskih poslanika	81,700.00	81,700.00	75,871.15	96,911.63	92.87	92.87	78.29
612000	Doprinosi poslodavca	42,780.00	42,768.98	42,631.77	42,177.15	99.65	99.68	101.08
612100	Doprinosi poslodavca	42,780.00	42,768.98	42,631.77	42,177.15	99.65	99.68	101.08
613000	Izdaci za materijal i usluge	48,805.00	45,033.44	39,193.66	50,445.71	80.31	87.03	77.69
613100	Putni troškovi	2,208.00	1,207.00	1,205.00	2,888.40	54.57	99.83	41.72
613200	Izdaci za energiju	17,850.00	17,850.00	17,484.49	16,999.23	97.95	97.95	102.85
613300	Izdaci za komunalne usluge	6,300.00	6,300.00	4,648.98	6,288.09	73.79	73.79	73.93
613400	Nabavka materijala	2,992.00	2,403.55	2,385.12	2,733.05	79.72	99.23	87.27
613500	Izdaci za usluge prevoza i goriva	1,240.00	232	232	299.9	18.71	100	77.36
613700	Izdaci za teku e održavanje	2,705.00	1,778.75	1,778.34	4,760.79	65.74	99.98	37.35
613800	Izdaci osiguranja bankarskih usluga i..	1,340.00	1,340.00	1,168.00	1,096.50	87.16	87.16	106.52
613900	Ugovorene i druge posebne usluge	14,170.00	13,922.14	10,291.73	15,379.75	72.63	73.92	66.92
	V UKUPNO ZA NABAVKU STALNIH SREDSTAVA	0	0	0	28,400.72	n/m	n/m	0
821000	Izdaci za nabavku stalnih sredstava	0	0	0	28,400.72	n/m	n/m	0
821200	Nabavka građevina	0	0	0	28,400.72	n/m	n/m	0
	SVEUKUPNO RASHODI I IZDACI	578,995.00	575,212.42	563,204.54	597,626.42	97.27	97.91	94.24
(PJ)	24020023 (O.Š. "Lukavac grad" Lukavac)							
	I UKUPNO TEKU I IZDACI	1,655,195.00	1,644,900.70	1,634,264.29	1,641,545.55	98.74	99.35	99.56
611000	Pla e i naknade troškova zaposlenih	1,405,410.00	1,405,410.00	1,397,769.26	1,391,912.10	99.46	99.46	100.42
611100	Bruto pla e i naknade	1,202,960.00	1,202,960.00	1,200,123.49	1,144,508.03	99.76	99.76	104.86
611200	Naknade troškova zaposlenih i troškova skupštinskih poslanika	202,450.00	202,450.00	197,645.77	247,404.07	97.63	97.63	79.89
612000	Doprinosi poslodavca	128,910.00	128,198.26	127,964.85	127,322.15	99.27	99.82	100.5
612100	Doprinosi poslodavca	128,910.00	128,198.26	127,964.85	127,322.15	99.27	99.82	100.5
613000	Izdaci za materijal i usluge	120,875.00	111,292.44	108,530.18	122,311.30	89.79	97.52	88.73
613100	Putni troškovi	1,395.00	1,312.20	1,089.20	1,902.20	78.08	83.01	57.26

613200	Izdaci za energiju	56,390.00	56,390.00	54,343.50	53,650.80	96.37	96.37	101.29
613300	Izdaci za komunalne usluge	8,500.00	8,500.00	8,407.55	8,944.66	98.91	98.91	94
613400	Nabavka materijala	11,396.00	8,169.04	8,127.54	7,841.66	71.32	99.49	103.65
613500	Izdaci za usluge prevoza i goriva	110	101.6	74.1	120	67.36	72.93	61.75
613700	Izdaci za teku e održavanje	11,234.00	5,812.82	5,790.55	8,526.33	51.54	99.62	67.91
613800	Izdaci osiguranja bankarskih usluga i..	3,000.00	3,000.00	2,916.00	2,952.00	97.2	97.2	98.78
613900	Ugovorene i druge posebne usluge	28,850.00	28,006.78	27,781.74	38,373.65	96.3	99.2	72.4
	II UKUPNO TEKU I GRANTOVI	6,240.00	6,240.00	4,668.00	7,701.00	74.81	74.81	60.62
614000	Teku i grantovi	6,240.00	6,240.00	4,668.00	7,701.00	74.81	74.81	60.62
614200	Grantovi pojedincima	6,240.00	6,240.00	4,668.00	7,701.00	74.81	74.81	60.62
	V UKUPNO ZA NABAVKU STALNIH SREDSTAVA	0	0	0	24,881.89	n/m	n/m	0
821000	Izdaci za nabavku stalnih sredstava	0	0	0	24,881.89	n/m	n/m	0
821300	Nabavka opreme	0	0	0	400	n/m	n/m	0
821600	Rekonstrukcija i investiciono održavanje	0	0	0	24,481.89	n/m	n/m	0
	SVEUKUPNO RASHODI I IZDACI	1,661,435.00	1,651,140.70	1,638,932.29	1,674,128.44	98.65	99.26	97.9
(PJ)	24020024 (O.Š. "Lukavac mjesto" Lukavac)							
	I UKUPNO TEKU I IZDACI	1,077,387.00	1,070,880.90	1,061,709.60	1,136,257.13	98.54	99.14	93.44
611000	Pla e i naknade troškova zaposlenih	929,610.00	927,356.17	924,033.62	978,045.04	99.4	99.64	94.48
611100	Bruto pla e i naknade	798,820.00	796,566.17	796,566.17	804,636.29	99.72	100	99
611200	Naknade troškova zaposlenih i troškova skupštinskih poslanika	130,790.00	130,790.00	127,467.45	173,408.75	97.46	97.46	73.51
612000	Doprinosi poslodavca	84,150.00	83,836.60	83,836.60	89,405.83	99.63	100	93.77
612100	Doprinosi poslodavca	84,150.00	83,836.60	83,836.60	89,405.83	99.63	100	93.77
613000	Izdaci za materijal i usluge	63,627.00	59,688.13	53,839.38	68,806.26	84.62	90.2	78.25
613100	Putni troškovi	1,665.00	1,248.75	1,085.10	2,284.80	65.17	86.89	47.49
613200	Izdaci za energiju	28,700.00	28,700.00	27,962.31	28,648.91	97.43	97.43	97.6
613300	Izdaci za komunalne usluge	6,100.00	6,100.00	4,269.59	6,022.65	69.99	69.99	70.89
613400	Nabavka materijala	3,998.00	3,141.10	3,140.63	6,441.66	78.56	99.99	48.75
613500	Izdaci za usluge prevoza i goriva	100	75	75	105.3	75	100	71.23
613700	Izdaci za teku e održavanje	4,944.00	3,333.00	3,332.25	6,099.32	67.4	99.98	54.63
613800	Izdaci osiguranja bankarskih usluga i..	2,200.00	2,200.00	2,052.00	2,124.00	93.27	93.27	96.61
613900	Ugovorene i druge posebne usluge	15,920.00	14,890.28	11,922.50	17,079.62	74.89	80.07	69.81
	II UKUPNO TEKU I GRANTOVI	5,830.00	5,830.00	5,069.10	6,235.74	86.95	86.95	81.29
614000	Teku i grantovi	5,830.00	5,830.00	5,069.10	6,235.74	86.95	86.95	81.29
614200	Grantovi pojedincima	5,830.00	5,830.00	5,069.10	6,235.74	86.95	86.95	81.29
	V UKUPNO ZA NABAVKU STALNIH SREDSTAVA	8,000.00	1,950.00	1,949.22	28,225.00	24.37	99.96	6.91
821000	Izdaci za nabavku stalnih sredstava	8,000.00	1,950.00	1,949.22	28,225.00	24.37	99.96	6.91

821300	Nabavka opreme	8,000.00	1,950.00	1,949.22	6,085.00	24.37	99.96	32.03
821600	Rekonstrukcija i investiciono održavanje	0	0	0	22,140.00	n/m	n/m	0
	SVEUKUPNO RASHODI I IZDACI	1,091,217.00	1,078,660.90	1,068,727.92	1,170,717.87	97.94	99.08	91.29
(PJ)	24020025 (O.Š. "Dobošnica" Lukavac)							
	I UKUPNO TEKU I IZDACI	731,748.00	724,102.48	719,096.08	757,283.53	98.27	99.31	94.96
611000	Pla e i naknade troškova zaposlenih	619,250.00	616,071.79	613,046.59	645,249.92	99	99.51	95.01
611100	Bruto pla e i naknade	519,200.00	516,021.79	516,021.79	521,702.39	99.39	100	98.91
611200	Naknade troškova zaposlenih i troškova skupštinskih poslanika	100,050.00	100,050.00	97,024.80	123,547.53	96.98	96.98	78.53
612000	Doprinosi poslodavca	55,930.00	54,865.32	54,865.32	58,599.23	98.1	100	93.63
612100	Doprinosi poslodavca	55,930.00	54,865.32	54,865.32	58,599.23	98.1	100	93.63
613000	Izdaci za materijal i usluge	56,568.00	53,165.37	51,184.17	53,434.38	90.48	96.27	95.79
613100	Putni troškovi	927	903.75	902	1,273.00	97.3	99.81	70.86
613200	Izdaci za energiju	23,000.00	23,000.00	22,655.99	21,974.13	98.5	98.5	103.1
613300	Izdaci za komunalne usluge	3,600.00	3,600.00	3,515.20	3,324.97	97.64	97.64	105.72
613400	Nabavka materijala	3,088.00	2,168.00	2,167.46	2,704.73	70.19	99.98	80.14
613500	Izdaci za usluge prevoza i goriva	380	352.2	343.6	460	90.42	97.56	74.7
613700	Izdaci za teku e održavanje	6,389.00	5,389.00	5,354.59	3,143.28	83.81	99.36	170.35
613800	Izdaci osiguranja bankarskih usluga i..	1,800.00	1,800.00	1,716.00	1,200.00	95.33	95.33	143
613900	Ugovorene i druge posebne usluge	17,384.00	15,952.42	14,529.33	19,354.27	83.58	91.08	75.07
	II UKUPNO TEKU I GRANTOVI	23,490.00	23,490.00	23,442.00	22,920.00	99.8	99.8	102.28
614000	Teku i grantovi	23,490.00	23,490.00	23,442.00	22,920.00	99.8	99.8	102.28
614200	Grantovi pojedincima	23,490.00	23,490.00	23,442.00	22,920.00	99.8	99.8	102.28
	V UKUPNO ZA NABAVKU STALNIH SREDSTAVA	3,000.00	3,000.00	2,998.71	9,998.11	99.96	99.96	29.99
821000	Izdaci za nabavku stalnih sredstava	3,000.00	3,000.00	2,998.71	9,998.11	99.96	99.96	29.99
821300	Nabavka opreme	3,000.00	3,000.00	2,998.71	0	99.96	99.96	n/m
821600	Rekonstrukcija i investiciono održavanje	0	0	0	9,998.11	n/m	n/m	0
	SVEUKUPNO RASHODI I IZDACI	758,238.00	750,592.48	745,536.79	790,201.64	98.32	99.33	94.35
(PJ)	24020026 (O.Š. "Pura i " Lukavac)							
	I UKUPNO TEKU I IZDACI	926,787.00	922,667.90	919,585.94	965,522.91	99.22	99.67	95.24
611000	Pla e i naknade troškova zaposlenih	798,820.00	798,414.17	796,082.60	836,737.50	99.66	99.71	95.14
611100	Bruto pla e i naknade	686,640.00	686,234.17	686,234.17	687,102.53	99.94	100	99.87
611200	Naknade troškova zaposlenih i troškova skupštinskih poslanika	112,180.00	112,180.00	109,848.43	149,634.97	97.92	97.92	73.41
612000	Doprinosi poslodavca	72,480.00	72,235.55	72,235.55	76,168.11	99.66	100	94.84
612100	Doprinosi poslodavca	72,480.00	72,235.55	72,235.55	76,168.11	99.66	100	94.84
613000	Izdaci za materijal i usluge	55,487.00	52,018.18	51,267.79	52,617.30	92.4	98.56	97.44
613100	Putni troškovi	765	670.75	670.5	1,049.71	87.65	99.96	63.87

613200	Izdaci za energiju	26,300.00	26,300.00	26,175.45	26,138.77	99.53	99.53	100.14
613300	Izdaci za komunalne usluge	2,800.00	2,800.00	2,325.76	2,735.80	83.06	83.06	85.01
613400	Nabavka materijala	4,906.00	3,160.80	3,102.50	5,089.17	63.24	98.16	60.96
613500	Izdaci za usluge prevoza i goriva	230	172.5	144.1	285.12	62.65	83.54	50.54
613700	Izdaci za teku e održavanje	5,166.00	3,627.75	3,626.60	10,747.59	70.2	99.97	33.74
613800	Izdaci osiguranja bankarskih usluga i..	1,700.00	1,700.00	1,656.00	890	97.41	97.41	186.07
613900	Ugovorene i druge posebne usluge	13,620.00	13,586.38	13,566.88	5,681.14	99.61	99.86	238.81
	V UKUPNO ZA NABAVKU STALNIH SREDSTAVA	26,518.50	26,518.50	26,518.50	206,135.50	100	100	12.86
821000	Izdaci za nabavku stalnih sredstava	26,518.50	26,518.50	26,518.50	206,135.50	100	100	12.86
821200	Nabavka gra evina	26,518.50	26,518.50	26,518.50	191,165.50	100	100	13.87
821600	Rekonstrukcija i investiciono održavanje	0	0	0	14,970.00	n/m	n/m	0
	SVEUKUPNO RASHODI I IZDACI	953,305.50	949,186.40	946,104.44	1,171,658.41	99.24	99.68	80.75
(PJ)	24020027 (O.Š. "Turija" Lukavac)							
	I UKUPNO TEKU I IZDACI	681,047.00	676,841.03	666,431.10	648,458.44	97.85	98.46	102.77
611000	Pla e i naknade troškova zaposlenih	577,720.00	577,626.07	568,045.32	551,524.64	98.33	98.34	103
611100	Bruto pla e i naknade	473,660.00	473,566.07	473,566.07	441,515.48	99.98	100	107.26
611200	Naknade troškova zaposlenih i troškova skupštinskih poslanika	104,060.00	104,060.00	94,479.25	110,009.16	90.79	90.79	85.88
612000	Doprinosi poslodavca	49,950.00	49,724.42	49,724.42	48,943.80	99.55	100	101.59
612100	Doprinosi poslodavca	49,950.00	49,724.42	49,724.42	48,943.80	99.55	100	101.59
613000	Izdaci za materijal i usluge	53,377.00	49,490.54	48,661.36	47,990.00	91.17	98.32	101.4
613100	Putni troškovi	873	865.25	852	1,197.76	97.59	98.47	71.13
613200	Izdaci za energiju	22,000.00	22,000.00	21,992.87	20,094.91	99.97	99.97	109.44
613300	Izdaci za komunalne usluge	2,600.00	2,600.00	2,590.54	2,599.79	99.64	99.64	99.64
613400	Nabavka materijala	4,511.00	3,777.12	3,776.37	1,719.06	83.71	99.98	219.68
613500	Izdaci za usluge prevoza i goriva	480	377.1	352.1	600	73.35	93.37	58.68
613700	Izdaci za teku e održavanje	3,728.00	1,715.54	1,714.64	2,303.40	45.99	99.95	74.44
613800	Izdaci osiguranja bankarskih usluga i..	1,300.00	1,300.00	1,296.00	1,260.00	99.69	99.69	102.86
613900	Ugovorene i druge posebne usluge	17,885.00	16,855.53	16,086.84	18,215.08	89.95	95.44	88.32
	II UKUPNO TEKU I GRANTOVI	9,720.00	9,720.00	8,605.00	12,316.00	88.53	88.53	69.87
614000	Teku i grantovi	9,720.00	9,720.00	8,605.00	12,316.00	88.53	88.53	69.87
614200	Grantovi pojedincima	9,720.00	9,720.00	8,605.00	12,316.00	88.53	88.53	69.87
	V UKUPNO ZA NABAVKU STALNIH SREDSTAVA	52,000.00	50,000.00	50,000.00	19,948.59	96.15	100	250.64
821000	Izdaci za nabavku stalnih sredstava	52,000.00	50,000.00	50,000.00	19,948.59	96.15	100	250.64
821300	Nabavka opreme	2,000.00	0	0	0	0	n/m	n/m
821600	Rekonstrukcija i investiciono održavanje	50,000.00	50,000.00	50,000.00	19,948.59	100	100	250.64
	SVEUKUPNO RASHODI I IZDACI	742,767.00	736,561.03	725,036.10	680,723.03	97.61	98.44	106.51

(PJ)	24020028 (O.Š. "Poljice" Lukavac)							
	I UKUPNO TEKU I IZDACI	738,279.29	733,366.77	728,101.19	750,429.26	98.62	99.28	97.02
611000	Pla e i naknade troškova zaposlenih	633,540.00	633,427.76	630,279.89	643,589.61	99.49	99.5	97.93
611100	Bruto pla e i naknade	535,840.00	535,727.76	535,727.76	522,248.09	99.98	100	102.58
611200	Naknade troškova zaposlenih i troškova skupštinskih poslanika	97,700.00	97,700.00	94,552.13	121,341.52	96.78	96.78	77.92
612000	Doprinosi poslodavca	56,400.00	56,251.45	56,251.45	57,893.34	99.74	100	97.16
612100	Doprinosi poslodavca	56,400.00	56,251.45	56,251.45	57,893.34	99.74	100	97.16
613000	Izdaci za materijal i usluge	48,339.29	43,687.56	41,569.85	48,946.31	86	95.15	84.93
613100	Putni troškovi	927	763.25	674.5	1,271.32	72.76	88.37	53.06
613200	Izdaci za energiju	23,000.00	22,000.00	20,774.63	21,225.65	90.32	94.43	97.88
613300	Izdaci za komunalne usluge	2,400.00	2,400.00	1,805.90	2,310.78	75.25	75.25	78.15
613400	Nabavka materijala	5,917.00	2,954.25	2,902.34	4,023.11	49.05	98.24	72.14
613500	Izdaci za usluge prevoza i goriva	160	120	0	200	0	0	0
613700	Izdaci za teku e održavanje	3,650.00	3,193.00	3,188.00	3,173.02	87.34	99.84	100.47
613800	Izdaci osiguranja bankarskih usluga i..	1,400.00	1,400.00	1,400.00	1,400.00	100	100	100
613900	Ugovorene i druge posebne usluge	10,885.29	10,857.06	10,824.48	15,342.43	99.44	99.7	70.55
	II UKUPNO TEKU I GRANTOVI	12,960.00	12,960.00	12,690.00	15,360.00	97.92	97.92	82.62
614000	Teku i grantovi	12,960.00	12,960.00	12,690.00	15,360.00	97.92	97.92	82.62
614200	Grantovi pojedincima	12,960.00	12,960.00	12,690.00	15,360.00	97.92	97.92	82.62
	V UKUPNO ZA NABAVKU STALNIH SREDSTAVA	4,000.00	0	0	34,966.26	0 n/m	0	0
821000	Izdaci za nabavku stalnih sredstava	4,000.00	0	0	34,966.26	0 n/m	0	0
821200	Nabavka građevina	0	0	0	19,990.26	n/m	n/m	0
821300	Nabavka opreme	1,000.00	0	0	0	0 n/m	n/m	0
821600	Rekonstrukcija i investiciono održavanje	3,000.00	0	0	14,976.00	0 n/m	0	0
	SVEUKUPNO RASHODI I IZDACI	755,239.29	746,326.77	740,791.19	800,755.52	98.09	99.26	92.51
(PJ)	24020029 (O.Š. "Prokosovi i" Lukavac)							
	I UKUPNO TEKU I IZDACI	732,327.00	728,707.83	722,860.22	732,989.22	98.71	99.2	98.62
611000	Pla e i naknade troškova zaposlenih	619,010.00	618,885.22	614,833.63	615,541.80	99.33	99.35	99.88
611100	Bruto pla e i naknade	520,110.00	519,985.22	519,985.22	499,193.06	99.98	100	104.17
611200	Naknade troškova zaposlenih i troškova skupštinskih poslanika	98,900.00	98,900.00	94,848.41	116,348.74	95.9	95.9	81.52
612000	Doprinosi poslodavca	54,760.00	54,598.46	54,598.46	55,337.59	99.71	100	98.66
612100	Doprinosi poslodavca	54,760.00	54,598.46	54,598.46	55,337.59	99.71	100	98.66
613000	Izdaci za materijal i usluge	58,557.00	55,224.15	53,428.13	62,109.83	91.24	96.75	86.02
613100	Putni troškovi	864	648	642.85	1,190.80	74.4	99.21	53.98
613200	Izdaci za energiju	24,150.00	24,150.00	23,797.18	22,979.15	98.54	98.54	103.56
613300	Izdaci za komunalne usluge	2,600.00	2,600.00	2,566.65	2,510.85	98.72	98.72	102.22

613400	Nabavka materijala	4,331.00	2,319.70	2,318.40	2,544.47	53.53	99.94	91.12
613500	Izdaci za usluge prevoza i goriva	290	217.5	216	362.5	74.48	99.31	59.59
613700	Izdaci za teku e održavanje	4,522.00	3,522.00	3,505.40	5,326.28	77.52	99.53	65.81
613800	Izdaci osiguranja bankarskih usluga i..	1,950.00	1,950.00	1,548.00	1,517.00	79.38	79.38	102.04
613900	Ugovorene i druge posebne usluge	19,850.00	19,816.95	18,833.65	25,678.78	94.88	95.04	73.34
	II UKUPNO TEKU I GRANTOVI	13,770.00	13,770.00	10,974.00	17,220.00	79.69	79.69	63.73
614000	Teku i grantovi	13,770.00	13,770.00	10,974.00	17,220.00	79.69	79.69	63.73
614200	Grantovi pojedincima	13,770.00	13,770.00	10,974.00	17,220.00	79.69	79.69	63.73
	V UKUPNO ZA NABAVKU STALNIH SREDSTAVA	2,000.00	0	0	40,000.00	0 n/m	0	0
821200	Nabavka gra evina	0	0	0	40,000.00	n/m	n/m	0
821300	Nabavka opreme	2,000.00	0	0	0	0 n/m	n/m	
	SVEUKUPNO RASHODI I IZDACI	748,097.00	742,477.83	733,834.22	790,209.22	98.09	98.84	92.87
(PJ)	24020030 (O.Š. "Gnojnica" Lukavac)							
	I UKUPNO TEKU I IZDACI	655,313.00	647,924.69	643,769.38	608,809.70	98.24	99.36	105.74
611000	Pla e i naknade troškova zaposlenih	560,950.00	558,995.29	557,489.27	520,905.24	99.38	99.73	107.02
611100	Bruto pla e i naknade	476,160.00	474,205.29	474,205.29	427,382.43	99.59	100	110.96
611200	Naknade troškova zaposlenih i troškova skupštinskih poslanika	84,790.00	84,790.00	83,283.98	93,522.81	98.22	98.22	89.05
612000	Doprinosi poslodavca	50,220.00	49,791.55	49,791.55	47,377.07	99.15	100	105.1
612100	Doprinosi poslodavca	50,220.00	49,791.55	49,791.55	47,377.07	99.15	100	105.1
613000	Izdaci za materijal i usluge	44,143.00	39,137.85	36,488.56	40,527.39	82.66	93.23	90.03
613100	Putni troškovi	846	711.5	711	1,167.30	84.04	99.93	60.91
613200	Izdaci za energiju	18,690.00	18,690.00	18,261.60	17,777.75	97.71	97.71	102.72
613300	Izdaci za komunalne usluge	2,200.00	2,200.00	2,083.85	2,133.76	94.72	94.72	97.66
613400	Nabavka materijala	4,734.00	2,290.49	2,290.13	4,192.14	48.38	99.98	54.63
613500	Izdaci za usluge prevoza i goriva	240	180	180	300	75	100	60
613700	Izdaci za teku e održavanje	2,983.00	1,656.56	1,656.37	2,399.52	55.53	99.99	69.03
613800	Izdaci osiguranja bankarskih usluga i..	1,400.00	1,400.00	1,368.00	1,332.00	97.71	97.71	102.7
613900	Ugovorene i druge posebne usluge	13,050.00	12,009.30	9,937.61	11,224.92	76.15	82.75	88.53
	V UKUPNO ZA NABAVKU STALNIH SREDSTAVA	3,000.00	0	0	30,000.00	0 n/m	0	0
821000	Izdaci za nabavku stalnih sredstava	3,000.00	0	0	30,000.00	0 n/m		0
821300	Nabavka opreme	3,000.00	0	0	0	0 n/m	n/m	
821600	Rekonstrukcija i investiciono održavanje	0	0	0	30,000.00	n/m	n/m	0
	SVEUKUPNO RASHODI I IZDACI	658,313.00	647,924.69	643,769.38	638,809.70	97.79	99.36	100.78
(PJ)	24020031 (O.Š. "Prva O.Š" Srebrenik)							
	I UKUPNO TEKU I IZDACI	1,284,189.46	1,265,258.16	1,254,283.33	1,233,244.39	97.67	99.13	101.71
611000	Pla e i naknade troškova zaposlenih	1,075,600.00	1,074,171.82	1,066,047.35	1,035,092.90	99.11	99.24	102.99

611100	Bruto plaće i naknade	914,230.00	912,801.82	911,026.54	864,915.56	99.65	99.81	105.33
611200	Naknade troškova zaposlenih i troškova skupštinskih poslanika	161,370.00	161,370.00	155,020.81	170,177.34	96.07	96.07	91.09
612000	Doprinosi poslodavca	96,200.00	95,844.16	95,704.53	96,064.72	99.48	99.85	99.63
612100	Doprinosi poslodavca	96,200.00	95,844.16	95,704.53	96,064.72	99.48	99.85	99.63
613000	Izdaci za materijal i usluge	112,389.46	95,242.18	92,531.45	102,086.77	82.33	97.15	90.64
613100	Putni troškovi	1,602.00	1,379.20	1,379.20	2,194.43	86.09	100	62.85
613200	Izdaci za energiju	25,932.00	25,932.00	25,886.96	24,629.95	99.83	99.83	105.1
613300	Izdaci za komunalne usluge	9,300.00	9,300.00	8,003.16	9,256.93	86.06	86.06	86.46
613400	Nabavka materijala	5,590.00	4,692.50	4,659.50	6,412.09	83.35	99.3	72.67
613500	Izdaci za usluge prevoza i goriva	210	210	209.62	250	99.82	99.82	83.85
613700	Izdaci za tekuće održavanje	4,105.00	3,289.51	3,258.58	4,062.23	79.38	99.06	80.22
613800	Izdaci osiguranja bankarskih usluga i..	2,500.00	2,500.00	2,500.00	2,100.00	100	100	119.05
613900	Ugovorene i druge posebne usluge	63,150.46	47,938.97	46,634.43	53,181.14	73.85	97.28	87.69
	V UKUPNO ZA NABAVKU STALNIH SREDSTAVA	0	0	0	25,900.00	n/m	n/m	0
821000	Izdaci za nabavku stalnih sredstava	0	0	0	25,900.00	n/m	n/m	0
821600	Rekonstrukcija i investiciono održavanje	0	0	0	25,900.00	n/m	n/m	0
	SVEUKUPNO RASHODI I IZDACI	1,284,189.46	1,265,258.16	1,254,283.33	1,259,144.39	97.67	99.13	99.61
(PJ)	<u>24020032 (O.Š."Špionica" Srebrenik)</u>							
	I UKUPNO TEKUĆI IZDACI	797,562.18	792,099.90	779,934.24	800,510.43	97.79	98.46	97.43
611000	Plaće i naknade troškova zaposlenih	664,490.00	662,023.00	657,566.09	684,280.78	98.96	99.33	96.1
611100	Bruto plaće i naknade	557,420.00	554,953.00	554,953.00	566,835.50	99.56	100	97.9
611200	Naknade troškova zaposlenih i troškova skupštinskih poslanika	107,070.00	107,070.00	102,613.09	117,445.28	95.84	95.84	87.37
612000	Doprinosi poslodavca	58,770.00	58,443.61	58,443.61	62,856.19	99.44	100	92.98
612100	Doprinosi poslodavca	58,770.00	58,443.61	58,443.61	62,856.19	99.44	100	92.98
613000	Izdaci za materijal i usluge	74,302.18	71,633.29	63,924.54	53,373.46	86.03	89.24	119.77
613100	Putni troškovi	873	873	871	1,198.60	99.77	99.77	72.67
613200	Izdaci za energiju	27,150.00	27,150.00	26,817.22	22,828.29	98.77	98.77	117.47
613300	Izdaci za komunalne usluge	5,000.00	5,000.00	4,092.02	3,996.51	81.84	81.84	102.39
613400	Nabavka materijala	3,399.00	2,948.60	2,943.91	2,597.87	86.61	99.84	113.32
613700	Izdaci za tekuće održavanje	2,172.00	2,172.00	2,171.33	3,268.38	99.97	99.97	66.43
613800	Izdaci osiguranja bankarskih usluga i..	1,800.00	1,800.00	1,440.00	1,500.00	80	80	96
613900	Ugovorene i druge posebne usluge	33,908.18	31,689.69	25,589.06	17,983.81	75.47	80.75	142.29
	II UKUPNO TEKUĆI GRANTOVI	7,290.00	7,290.00	6,360.60	7,160.40	87.25	87.25	88.83
614000	Tekući grantovi	7,290.00	7,290.00	6,360.60	7,160.40	87.25	87.25	88.83
614200	Grantovi pojedincima	7,290.00	7,290.00	6,360.60	7,160.40	87.25	87.25	88.83
	V UKUPNO ZA NABAVKU STALNIH SREDSTAVA	129,500.00	19,500.00	19,461.93	99,724.11	15.03	99.8	19.52

821000	Izdaci za nabavku stalnih sredstava	129,500.00	19,500.00	19,461.93	99,724.11	15.03	99.8	19.52
821200	Nabavka građevina	9,500.00	9,500.00	9,466.93	0	99.65	99.65	n/m
821600	Rekonstrukcija i investiciono održavanje	120,000.00	10,000.00	9,995.00	99,724.11	8.33	99.95	10.02
	SVEUKUPNO RASHODI I IZDACI	934,352.18	818,889.90	805,756.77	907,394.94	86.24	98.4	88.8
(PJ)	24020033 (O.Š. "Sladna" Srebrenik)							
	I UKUPNO TEKU I IZDACI	734,931.67	734,864.30	718,356.51	738,219.65	97.74	97.75	97.31
611000	Plaće i naknade troškova zaposlenih	612,240.00	612,240.00	601,610.46	625,797.92	98.26	98.26	96.13
611100	Bruto plaće i naknade	518,460.00	518,460.00	518,428.25	508,795.80	99.99	99.99	101.89
611200	Naknade troškova zaposlenih i troškova skupštinskih poslanika	93,780.00	93,780.00	83,182.21	117,002.12	88.7	88.7	71.09
612000	Doprinosi poslodavca	54,520.00	54,520.00	54,489.92	56,484.29	99.94	99.94	96.47
612100	Doprinosi poslodavca	54,520.00	54,520.00	54,489.92	56,484.29	99.94	99.94	96.47
613000	Izdaci za materijal i usluge	68,171.67	68,104.30	62,256.13	55,937.44	91.32	91.41	111.3
613100	Putni troškovi	756	727	712.8	1,041.50	94.29	98.05	68.44
613200	Izdaci za energiju	20,620.00	20,620.00	20,332.92	18,282.55	98.61	98.61	111.21
613300	Izdaci za komunalne usluge	3,900.00	3,900.00	2,690.93	2,841.85	69	69	94.69
613400	Nabavka materijala	2,079.00	2,079.00	2,072.89	2,835.16	99.71	99.71	73.11
613700	Izdaci za tekuće održavanje	2,377.00	2,351.12	2,341.49	2,972.88	98.51	99.59	78.76
613800	Izdaci osiguranja bankarskih usluga i..	1,700.00	1,700.00	1,647.00	1,125.00	96.88	96.88	146.4
613900	Ugovorene i druge posebne usluge	36,739.67	36,727.18	32,458.10	26,838.50	88.35	88.38	120.94
	II UKUPNO TEKU I GRANTOVI	29,200.00	29,200.00	28,559.23	37,962.08	97.81	97.81	75.23
614000	Tekući grantovi	29,200.00	29,200.00	28,559.23	37,962.08	97.81	97.81	75.23
614200	Grantovi pojedincima	29,200.00	29,200.00	28,559.23	37,962.08	97.81	97.81	75.23
	V UKUPNO ZA NABAVKU STALNIH SREDSTAVA	19,250.00	4,250.00	4,249.75	14,994.79	22.08	99.99	28.34
821000	Izdaci za nabavku stalnih sredstava	19,250.00	4,250.00	4,249.75	14,994.79	22.08	99.99	28.34
821300	Nabavka opreme	19,250.00	4,250.00	4,249.75	0	22.08	99.99	n/m
821600	Rekonstrukcija i investiciono održavanje	0	0	0	14,994.79	n/m	n/m	0
	SVEUKUPNO RASHODI I IZDACI	783,381.67	768,314.30	751,165.49	791,176.52	95.89	97.77	94.94
(PJ)	24020034 (O.Š. "Duboki Potok" Srebrenik)							
	I UKUPNO TEKU I IZDACI	1,143,928.00	1,118,671.24	1,108,771.54	1,148,343.18	96.93	99.12	96.55
611000	Plaće i naknade troškova zaposlenih	957,240.00	957,240.00	949,034.48	985,664.68	99.14	99.14	96.28
611100	Bruto plaće i naknade	823,700.00	823,700.00	822,895.58	811,934.26	99.9	99.9	101.35
611200	Naknade troškova zaposlenih i troškova skupštinskih poslanika	133,540.00	133,540.00	126,138.90	173,730.42	94.46	94.46	72.61
612000	Doprinosi poslodavca	87,400.00	87,400.00	86,728.19	90,055.48	99.23	99.23	96.31
612100	Doprinosi poslodavca	87,400.00	87,400.00	86,728.19	90,055.48	99.23	99.23	96.31
613000	Izdaci za materijal i usluge	99,288.00	74,031.24	73,008.87	72,623.02	73.53	98.62	100.53
613100	Putni troškovi	1,296.00	1,122.96	1,122.96	1,771.79	86.65	100	63.38

613200	Izdaci za energiju	34,500.00	34,500.00	34,431.47	35,092.25	99.8	99.8	98.12
613300	Izdaci za komunalne usluge	5,862.00	5,862.00	5,495.26	5,279.20	93.74	93.74	104.09
613400	Nabavka materijala	3,565.00	3,268.00	3,263.98	5,683.70	91.56	99.88	57.43
613500	Izdaci za usluge prevoza i goriva	110	82.5	82.5	120	75	100	68.75
613700	Izdaci za teku e održavanje	4,077.00	3,869.19	3,861.84	10,191.31	94.72	99.81	37.89
613800	Izdaci osiguranja bankarskih usluga i..	2,638.00	2,638.00	2,088.00	2,160.00	79.15	79.15	96.67
613900	Ugovorene i druge posebne usluge	47,240.00	22,688.59	22,662.86	12,324.77	47.97	99.89	183.88
	II UKUPNO TEKU I GRANTOVI	35,050.00	35,050.00	34,952.06	33,476.54	99.72	99.72	104.41
614000	Teku i grantovi	35,050.00	35,050.00	34,952.06	33,476.54	99.72	99.72	104.41
614200	Grantovi pojedincima	35,050.00	35,050.00	34,952.06	33,476.54	99.72	99.72	104.41
	V UKUPNO ZA NABAVKU STALNIH SREDSTAVA	94,250.00	31,726.90	31,707.18	52,690.95	33.64	99.94	60.18
821200	Nabavka gra evina	20,000.00	20,000.00	19,999.85	0	100	100	n/m
821300	Nabavka opreme	24,250.00	7,540.50	7,524.56	9,575.56	31.03	99.79	78.58
821600	Rekonstrukcija i investiciono održavanje	50,000.00	4,186.40	4,182.77	43,115.39	8.37	99.91	9.7
	SVEUKUPNO RASHODI I IZDACI	1,273,228.00	1,185,448.14	1,175,430.78	1,234,510.67	92.32	99.15	95.21
(PJ)	24020035 (O.Š. "Tinja" Srebrenik)							
	I UKUPNO TEKU I IZDACI	806,826.00	802,111.54	777,506.40	827,353.14	96.37	96.93	93.98
611000	Pla e i naknade troškova zaposlenih	681,700.00	680,476.83	661,990.02	710,130.51	97.11	97.28	93.22
611100	Bruto pla e i naknade	576,550.00	575,326.83	568,031.25	582,108.35	98.52	98.73	97.58
611200	Naknade troškova zaposlenih i troškova skupštinskih poslanika	105,150.00	105,150.00	93,958.77	128,022.16	89.36	89.36	73.39
612000	Doprinosi poslodavca	60,770.00	60,409.30	59,835.50	64,610.24	98.46	99.05	92.61
612100	Doprinosi poslodavca	60,770.00	60,409.30	59,835.50	64,610.24	98.46	99.05	92.61
613000	Izdaci za materijal i usluge	64,356.00	61,225.41	55,680.88	52,612.39	86.52	90.94	105.83
613100	Putni troškovi	594	594	594	820.5	100	100	72.39
613200	Izdaci za energiju	25,020.00	25,020.00	22,425.57	22,346.40	89.63	89.63	100.35
613300	Izdaci za komunalne usluge	4,200.00	4,200.00	3,639.29	4,139.34	86.65	86.65	87.92
613400	Nabavka materijala	2,609.00	2,609.00	2,604.50	3,783.05	99.83	99.83	68.85
613500	Izdaci za usluge prevoza i goriva	90	67.5	67.5	100	75	100	67.5
613700	Izdaci za teku e održavanje	2,983.00	2,872.30	2,869.15	4,279.34	96.18	99.89	67.05
613800	Izdaci osiguranja bankarskih usluga i..	1,600.00	1,600.00	1,584.00	1,584.00	99	99	100
613900	Ugovorene i druge posebne usluge	27,260.00	24,262.61	21,896.87	15,559.76	80.33	90.25	140.73
	II UKUPNO TEKU I GRANTOVI	3,240.00	3,240.00	1,621.62	2,411.50	50.05	50.05	67.25
614000	Teku i grantovi	3,240.00	3,240.00	1,621.62	2,411.50	50.05	50.05	67.25
614200	Grantovi pojedincima	3,240.00	3,240.00	1,621.62	2,411.50	50.05	50.05	67.25
	V UKUPNO ZA NABAVKU STALNIH SREDSTAVA	16,335.00	4,291.60	4,291.60	15,635.95	26.27	100	27.45
821000	Izdaci za nabavku stalnih sredstava	16,335.00	4,291.60	4,291.60	15,635.95	26.27	100	27.45

821300	Nabavka opreme	11,000.00	4,291.60	4,291.60	641.16	39.01	100	669.35
821600	Rekonstrukcija i investiciono održavanje	5,335.00	0	0	14,994.79	0	n/m	0
	SVEUKUPNO RASHODI I IZDACI	826,401.00	809,643.14	783,419.62	845,400.59	94.8	96.76	92.67
(PJ)	24020036 (O.Š. "Podorašje" Srebrenik)							
	I UKUPNO TEKU I IZDACI	834,244.44	829,568.71	812,927.85	883,442.61	97.44	97.99	92.02
611000	Plaće i naknade troškova zaposlenih	705,000.00	704,018.27	689,665.93	764,614.79	97.82	97.96	90.2
611100	Bruto plaće i naknade	590,210.00	589,228.27	585,031.48	611,783.79	99.12	99.29	95.63
611200	Naknade troškova zaposlenih i troškova skupštinskih poslanika	114,790.00	114,790.00	104,634.45	152,831.00	91.15	91.15	68.46
612000	Doprinosi poslodavca	62,830.00	62,482.32	62,110.81	68,111.42	98.86	99.41	91.19
612100	Doprinosi poslodavca	62,830.00	62,482.32	62,110.81	68,111.42	98.86	99.41	91.19
613000	Izdaci za materijal i usluge	66,414.44	63,068.12	61,151.11	50,716.40	92.08	96.96	120.57
613100	Putni troškovi	1,109.00	881.25	859	1,500.00	77.46	97.48	57.27
613200	Izdaci za energiju	24,460.00	24,460.00	24,388.76	23,018.79	99.71	99.71	105.95
613300	Izdaci za komunalne usluge	3,580.00	3,580.00	2,651.89	2,577.00	74.08	74.08	102.91
613400	Nabavka materijala	2,356.00	1,969.20	1,960.32	3,435.80	83.21	99.55	57.06
613500	Izdaci za usluge prevoza i goriva	20	15	15	20	75	100	75
613700	Izdaci za tekuće održavanje	2,694.00	2,020.50	2,014.11	3,249.16	74.76	99.68	61.99
613800	Izdaci osiguranja bankarskih usluga i..	1,800.00	1,800.00	1,368.00	1,692.00	76	76	80.85
613900	Ugovorene i druge posebne usluge	30,395.44	28,342.17	27,894.03	15,223.65	91.77	98.42	183.23
	II UKUPNO TEKU I GRANTOVI	45,600.00	45,600.00	45,303.84	59,674.53	99.35	99.35	75.92
614000	Tekući grantovi	45,600.00	45,600.00	45,303.84	59,674.53	99.35	99.35	75.92
614200	Grantovi pojedincima	45,600.00	45,600.00	45,303.84	59,674.53	99.35	99.35	75.92
	V UKUPNO ZA NABAVKU STALNIH SREDSTAVA	1,350.00	494	494	30,371.26	36.59	100	1.63
821000	Izdaci za nabavku stalnih sredstava	1,350.00	494	494	30,371.26	36.59	100	1.63
821300	Nabavka opreme	1,350.00	494	494	3,987.31	36.59	100	12.39
821600	Rekonstrukcija i investiciono održavanje	0	0	0	26,383.95	n/m	n/m	0
	SVEUKUPNO RASHODI I IZDACI	881,194.44	875,662.71	858,725.69	973,488.40	97.45	98.07	88.21
(PJ)	24020037 (."Druga O.Š " Srebrenik)							
	I UKUPNO TEKU I IZDACI	1,020,694.00	1,017,953.04	1,002,185.09	1,027,931.10	98.19	98.45	97.5
611000	Plaće i naknade troškova zaposlenih	863,490.00	863,490.00	853,648.31	887,708.32	98.86	98.86	96.16
611100	Bruto plaće i naknade	733,920.00	733,920.00	733,918.30	735,820.08	100	100	99.74
611200	Naknade troškova zaposlenih i troškova skupštinskih poslanika	129,570.00	129,570.00	119,730.01	151,888.24	92.41	92.41	78.83
612000	Doprinosi poslodavca	77,670.00	77,344.72	77,140.47	81,641.38	99.32	99.74	94.49
612100	Doprinosi poslodavca	77,670.00	77,344.72	77,140.47	81,641.38	99.32	99.74	94.49
613000	Izdaci za materijal i usluge	79,534.00	77,118.32	71,396.31	58,581.40	89.77	92.58	121.88
613100	Putni troškovi	972	729	592	1,335.20	60.91	81.21	44.34

613200	Izdaci za energiju	24,450.00	24,450.00	22,542.17	18,835.09	92.2	92.2	119.68
613300	Izdaci za komunalne usluge	7,400.00	7,400.00	5,340.29	6,371.64	72.17	72.17	83.81
613400	Nabavka materijala	3,070.00	3,053.08	3,044.91	6,520.85	99.18	99.73	46.69
613500	Izdaci za usluge prevoza i goriva	40	30	30	40	75	100	75
613600	Unajmljivanje imovine i opreme	500	0	0	0	0	n/m	n/m
613700	Izdaci za tekuće održavanje	3,510.00	3,403.35	3,399.00	7,627.75	96.84	99.87	44.56
613800	Izdaci osiguranja bankarskih usluga i..	2,347.00	2,347.00	1,872.00	1,800.00	79.76	79.76	104
613900	Ugovorene i druge posebne usluge	37,245.00	35,705.89	34,575.94	16,050.87	92.83	96.84	215.41
	II UKUPNO TEKUĆI I GRANTOVI	20,417.00	20,417.00	18,659.33	20,994.71	91.39	91.39	88.88
614000	Tekući i grantovi	20,417.00	20,417.00	18,659.33	20,994.71	91.39	91.39	88.88
614200	Grantovi pojedincima	20,417.00	20,417.00	18,659.33	20,994.71	91.39	91.39	88.88
	V UKUPNO ZA NABAVKU STALNIH SREDSTAVA	11,250.00	106,670.86	106,670.86	67,928.54	948.19	100	157.03
821000	Izdaci za nabavku stalnih sredstava	11,250.00	106,670.86	106,670.86	67,928.54	948.19	100	157.03
821200	Nabavka građevina	2,000.00	102,000.00	102,000.00	34,999.40	5,100.00	100	291.43
821300	Nabavka opreme	5,000.00	420.86	420.86	2,929.14	8.42	100	14.37
821600	Rekonstrukcija i investiciono održavanje	4,250.00	4,250.00	4,250.00	30,000.00	100	100	14.17
	SVEUKUPNO RASHODI I IZDACI	1,052,361.00	1,145,040.90	1,127,515.28	1,116,854.35	107.14	98.47	100.95
(PJ)	24020038 (O.Š. "Rapatnica" Srebrenik)							
	I UKUPNO TEKUĆI I IZDACI	909,689.08	900,521.52	889,224.16	924,110.28	97.75	98.75	96.22
611000	Plaće i naknade troškova zaposlenih	768,320.00	766,625.99	758,016.09	805,458.59	98.66	98.88	94.11
611100	Bruto plaće i naknade	651,490.00	649,795.99	649,795.99	654,226.94	99.74	100	99.32
611200	Naknade troškova zaposlenih i troškova skupštinskih poslanika	116,830.00	116,830.00	108,220.10	151,231.65	92.63	92.63	71.56
612000	Doprinosi poslodavca	68,720.00	68,307.30	68,307.30	72,625.64	99.4	100	94.05
612100	Doprinosi poslodavca	68,720.00	68,307.30	68,307.30	72,625.64	99.4	100	94.05
613000	Izdaci za materijal i usluge	72,649.08	65,588.23	62,900.77	46,026.05	86.58	95.9	136.66
613100	Putni troškovi	747	560.25	558.8	1,018.10	74.81	99.74	54.89
613200	Izdaci za energiju	20,130.00	20,130.00	19,542.58	18,591.00	97.08	97.08	105.12
613300	Izdaci za komunalne usluge	4,700.00	4,700.00	3,611.45	3,471.27	76.84	76.84	104.04
613400	Nabavka materijala	2,696.00	2,657.41	2,628.17	3,473.50	97.48	98.9	75.66
613700	Izdaci za tekuće održavanje	3,083.00	2,350.09	2,334.31	3,944.54	75.72	99.33	59.18
613800	Izdaci osiguranja bankarskih usluga i..	1,700.00	1,700.00	1,700.00	1,350.00	100	100	125.93
613900	Ugovorene i druge posebne usluge	39,593.08	33,490.48	32,525.46	14,177.64	82.15	97.12	229.41
	II UKUPNO TEKUĆI I GRANTOVI	40,040.00	40,040.00	40,031.08	36,372.48	99.98	99.98	110.06
614000	Tekući i grantovi	40,040.00	40,040.00	40,031.08	36,372.48	99.98	99.98	110.06
614200	Grantovi pojedincima	40,040.00	40,040.00	40,031.08	36,372.48	99.98	99.98	110.06
	V UKUPNO ZA NABAVKU STALNIH SREDSTAVA	20,000.00	0	0	60,963.14	0	n/m	0

821000	Izdaci za nabavku stalnih sredstava	20,000.00	0	0	60,963.14	0	n/m	0
821300	Nabavka opreme	20,000.00	0	0	5,998.50	0	n/m	0
821600	Rekonstrukcija i investiciono održavanje	0	0	0	54,964.64	n/m	n/m	0
	SVEUKUPNO RASHODI I IZDACI	969,729.08	940,561.52	929,255.24	1,021,445.90	95.83	98.8	90.97
(PJ)	24020039 (O.Š. "Kreka" Tuzla)							
	I UKUPNO TEKU I IZDACI	737,381.00	730,416.69	715,809.39	705,977.88	97.07	98	101.39
611000	Plaće i naknade troškova zaposlenih	616,890.00	614,555.53	605,484.87	589,780.37	98.15	98.52	102.66
611100	Bruto plaće i naknade	517,710.00	515,375.53	514,786.50	484,551.43	99.44	99.89	106.24
611200	Naknade troškova zaposlenih i troškova skupštinskih poslanika	99,180.00	99,180.00	90,698.37	105,228.94	91.45	91.45	86.19
612000	Doprinosi poslodavca	54,560.00	54,114.42	54,068.09	53,726.51	99.1	99.91	100.64
612100	Doprinosi poslodavca	54,560.00	54,114.42	54,068.09	53,726.51	99.1	99.91	100.64
613000	Izdaci za materijal i usluge	65,931.00	61,746.74	56,256.43	62,471.00	85.33	91.11	90.05
613100	Putni troškovi	833	624.75	456.1	450	54.75	73.01	101.36
613200	Izdaci za energiju	33,125.00	33,125.00	31,999.63	32,499.37	96.6	96.6	98.46
613300	Izdaci za komunalne usluge	8,700.00	8,700.00	6,497.82	8,602.75	74.69	74.69	75.53
613400	Nabavka materijala	5,398.00	4,446.02	4,172.96	2,650.91	77.31	93.86	157.42
613700	Izdaci za tekuće održavanje	3,400.00	2,550.00	2,516.03	2,773.12	74	98.67	90.73
613800	Izdaci osiguranja bankarskih usluga i..	1,675.00	1,675.00	1,298.00	975	77.49	77.49	133.13
613900	Ugovorene i druge posebne usluge	12,800.00	10,625.97	9,315.89	14,519.85	72.78	87.67	64.16
	II UKUPNO TEKU I GRANTOVI	3,240.00	3,240.00	3,218.98	3,743.36	99.35	99.35	85.99
614000	Tekući grantovi	3,240.00	3,240.00	3,218.98	3,743.36	99.35	99.35	85.99
614200	Grantovi pojedincima	3,240.00	3,240.00	3,218.98	3,743.36	99.35	99.35	85.99
	V UKUPNO ZA NABAVKU STALNIH SREDSTAVA	5,000.00	11,400.00	10,908.00	28,434.18	218.16	95.68	38.36
821000	Izdaci za nabavku stalnih sredstava	5,000.00	11,400.00	10,908.00	28,434.18	218.16	95.68	38.36
821200	Nabavka građevina	0	0	0	9,700.00	n/m	n/m	0
821300	Nabavka opreme	3,000.00	500	500	3,734.18	16.67	100	13.39
821600	Rekonstrukcija i investiciono održavanje	2,000.00	10,900.00	10,408.00	15,000.00	520.4	95.49	69.39
	SVEUKUPNO RASHODI I IZDACI	745,621.00	745,056.69	729,936.37	738,155.42	97.9	97.97	98.89
(PJ)	24020040 (O.Š. "Miladije" Tuzla)							
	I UKUPNO TEKU I IZDACI	1,039,429.00	1,031,885.46	1,022,612.35	1,053,355.83	98.38	99.1	97.08
611000	Plaće i naknade troškova zaposlenih	878,770.00	877,643.82	871,522.06	911,138.26	99.18	99.3	95.65
611100	Bruto plaće i naknade	756,780.00	755,653.82	755,653.82	746,303.49	99.85	100	101.25
611200	Naknade troškova zaposlenih i troškova skupštinskih poslanika	121,990.00	121,990.00	115,868.24	164,834.77	94.98	94.98	70.29
612000	Doprinosi poslodavca	79,790.00	79,361.98	79,361.98	82,766.69	99.46	100	95.89
612100	Doprinosi poslodavca	79,790.00	79,361.98	79,361.98	82,766.69	99.46	100	95.89
613000	Izdaci za materijal i usluge	80,869.00	74,879.66	71,728.31	59,450.88	88.7	95.79	120.65

613200	Izdaci za energiju	37,970.00	37,970.00	37,586.06	31,809.70	98.99	98.99	118.16
613300	Izdaci za komunalne usluge	9,400.00	9,400.00	7,658.70	8,362.95	81.48	81.48	91.58
613400	Nabavka materijala	6,380.00	3,050.00	3,034.77	4,401.82	47.57	99.5	68.94
613700	Izdaci za teku e održavanje	5,794.00	4,175.70	4,164.42	4,433.18	71.87	99.73	93.94
613800	Izdaci osiguranja bankarskih usluga i..	1,350.00	1,350.00	1,010.00	1,350.00	74.81	74.81	74.81
613900	Ugovorene i druge posebne usluge	19,975.00	18,933.96	18,274.36	9,093.23	91.49	96.52	200.97
	II UKUPNO TEKU I GRANTOVI	8,460.00	8,460.00	7,598.88	11,835.61	89.82	89.82	64.2
614000	Teku i grantovi	8,460.00	8,460.00	7,598.88	11,835.61	89.82	89.82	64.2
614200	Grantovi pojedincima	8,460.00	8,460.00	7,598.88	11,835.61	89.82	89.82	64.2
	V UKUPNO ZA NABAVKU STALNIH SREDSTAVA	5,000.00	11,000.00	10,972.33	999.18	219.45	99.75	#####
821000	Izdaci za nabavku stalnih sredstava	5,000.00	11,000.00	10,972.33	999.18	219.45	99.75	1,098.13
821300	Nabavka opreme	5,000.00	6,000.00	5,999.83	999.18	120	100	600.48
821600	Rekonstrukcija i investiciono održavanje	0	5,000.00	4,972.50	0	n/m	99.45	n/m
	SVEUKUPNO RASHODI I IZDACI	1,052,889.00	1,051,345.46	1,041,183.56	1,066,190.62	98.89	99.03	97.65
(PJ)	24020041 (O.Š. "Centar" Tuzla)							
	I UKUPNO TEKU I IZDACI	851,324.00	848,422.29	838,464.44	863,367.36	98.49	98.83	97.12
611000	Pla e i naknade troškova zaposlenih	721,940.00	721,640.53	714,706.69	748,679.14	99	99.04	95.46
611100	Bruto pla e i naknade	621,440.00	621,140.53	621,140.53	618,680.34	99.95	100	100.4
611200	Naknade troškova zaposlenih i troškova skupštinskih poslanika	100,500.00	100,500.00	93,566.16	129,998.80	93.1	93.1	71.97
612000	Doprinosi poslodavca	65,440.00	65,219.76	65,219.76	68,706.00	99.66	100	94.93
612100	Doprinosi poslodavca	65,440.00	65,219.76	65,219.76	68,706.00	99.66	100	94.93
613000	Izdaci za materijal i usluge	63,944.00	61,562.00	58,537.99	45,982.22	91.55	95.09	127.31
613100	Putni troškovi	198	148.5	80	274.6	40.4	53.87	29.13
613200	Izdaci za energiju	24,470.00	24,470.00	22,537.02	23,249.67	92.1	92.1	96.93
613300	Izdaci za komunalne usluge	7,000.00	7,000.00	6,646.68	6,917.13	94.95	94.95	96.09
613400	Nabavka materijala	2,060.00	2,052.68	2,041.92	3,462.57	99.12	99.48	58.97
613700	Izdaci za teku e održavanje	7,356.00	5,476.00	5,464.19	5,981.14	74.28	99.78	91.36
613800	Izdaci osiguranja bankarskih usluga i..	1,450.00	1,450.00	1,404.00	1,404.00	96.83	96.83	100
613900	Ugovorene i druge posebne usluge	21,410.00	20,964.82	20,364.18	4,693.11	95.12	97.14	433.92
	V UKUPNO ZA NABAVKU STALNIH SREDSTAVA	70,000.00	70,000.00	69,886.00	14,601.92	99.84	99.84	478.61
821000	Izdaci za nabavku stalnih sredstava	70,000.00	70,000.00	69,886.00	14,601.92	99.84	99.84	478.61
821300	Nabavka opreme	0	0	0	2,499.03	n/m	n/m	0
821600	Rekonstrukcija i investiciono održavanje	70,000.00	70,000.00	69,886.00	12,102.89	99.84	99.84	577.43
	SVEUKUPNO RASHODI I IZDACI	921,324.00	918,422.29	908,350.44	877,969.28	98.59	98.9	103.46
(PJ)	24020042 (O.Š. "Tušanj" Tuzla)							
	I UKUPNO TEKU I IZDACI	1,268,487.00	1,265,436.98	1,253,218.70	1,313,547.33	98.8	99.03	95.41

611000	Pla e i naknade troškova zaposlenih	1,080,960.00	1,081,460.00	1,073,367.34	1,139,661.56	99.3	99.25	94.18
611100	Bruto pla e i naknade	934,110.00	934,610.00	933,440.16	942,557.59	99.93	99.87	99.03
611200	Naknade troškova zaposlenih i troškova skupštinskih poslanika	146,850.00	146,850.00	139,927.18	197,103.97	95.29	95.29	70.99
612000	Doprinosi poslodavca	98,350.00	98,350.00	98,253.29	105,173.01	99.9	99.9	93.42
612100	Doprinosi poslodavca	98,350.00	98,350.00	98,253.29	105,173.01	99.9	99.9	93.42
613000	Izdaci za materijal i usluge	89,177.00	85,626.98	81,598.07	68,712.76	91.5	95.29	118.75
613100	Putni troškovi	117	78	71.5	164.1	61.11	91.67	43.57
613200	Izdaci za energiju	36,950.00	35,950.00	35,612.42	18,798.40	96.38	99.06	189.44
613300	Izdaci za komunalne usluge	10,830.00	10,830.00	9,471.03	11,731.97	87.45	87.45	80.73
613400	Nabavka materijala	5,134.00	4,246.06	4,245.98	6,426.62	82.7	100	66.07
613700	Izdaci za teku e održavanje	5,116.00	3,510.14	3,240.98	5,133.98	63.35	92.33	63.13
613800	Izdaci osiguranja bankarskih usluga i..	2,910.00	2,910.00	2,304.00	2,304.00	79.18	79.18	100
613900	Ugovorene i druge posebne usluge	28,120.00	28,102.78	26,652.16	24,153.69	94.78	94.84	110.34
	II UKUPNO TEKU I GRANTOVI	4,860.00	3,645.00	3,341.08	4,943.75	68.75	91.66	67.58
614000	Teku i grantovi	4,860.00	3,645.00	3,341.08	4,943.75	68.75	91.66	67.58
614200	Grantovi pojedincima	4,860.00	3,645.00	3,341.08	4,943.75	68.75	91.66	67.58
	V UKUPNO ZA NABAVKU STALNIH SREDSTAVA	46,730.39	18,580.39	18,579.05	117,018.28	39.76	99.99	15.88
821000	Izdaci za nabavku stalnih sredstava	46,730.39	18,580.39	18,579.05	117,018.28	39.76	99.99	15.88
821300	Nabavka opreme	8,200.00	0	0	12,488.50	0	n/m	0
821600	Rekonstrukcija i investiciono održavanje	38,530.39	18,580.39	18,579.05	104,529.78	48.22	99.99	17.77
	SVEUKUPNO RASHODI I IZDACI	1,320,077.39	1,287,662.37	1,275,138.83	1,435,509.36	96.6	99.03	88.83
(PJ)	24020043 (O.Š. "Mejdan" Tuzla)							
	I UKUPNO TEKU I IZDACI	634,648.00	630,895.51	628,321.85	655,747.10	99	99.59	95.82
611000	Pla e i naknade troškova zaposlenih	522,880.00	520,773.73	519,181.13	545,123.53	99.29	99.69	95.24
611100	Bruto pla e i naknade	452,490.00	450,383.73	450,383.73	447,771.53	99.53	100	100.58
611200	Naknade troškova zaposlenih i troškova skupštinskih poslanika	70,390.00	70,390.00	68,797.40	97,352.00	97.74	97.74	70.67
612000	Doprinosi poslodavca	47,580.00	47,290.31	47,290.31	49,682.95	99.39	100	95.18
612100	Doprinosi poslodavca	47,580.00	47,290.31	47,290.31	49,682.95	99.39	100	95.18
613000	Izdaci za materijal i usluge	64,188.00	62,831.47	61,850.41	60,940.62	96.36	98.44	101.49
613100	Putni troškovi	538	473	454.8	393	84.54	96.15	115.73
613200	Izdaci za energiju	24,780.00	24,780.00	24,605.53	25,461.79	99.3	99.3	96.64
613300	Izdaci za komunalne usluge	4,300.00	4,300.00	4,254.50	4,704.44	98.94	98.94	90.44
613400	Nabavka materijala	3,038.00	2,353.04	2,347.62	2,896.25	77.28	99.77	81.06
613500	Izdaci za usluge prevoza i goriva	40	30	18.1	43.8	45.25	60.33	41.32
613700	Izdaci za teku e održavanje	4,034.00	4,034.00	4,027.53	8,209.68	99.84	99.84	49.06
613800	Izdaci osiguranja bankarskih usluga i..	1,260.00	1,260.00	1,259.00	900	99.92	99.92	139.89

613900	Ugovorene i druge posebne usluge	26,198.00	25,601.43	24,883.33	18,331.66	94.98	97.2	135.74
	V UKUPNO ZA NABAVKU STALNIH SREDSTAVA	5,700.00	2,756.50	2,756.23	96,012.97	48.35	99.99	2.87
821000	Izdaci za nabavku stalnih sredstava	5,700.00	2,756.50	2,756.23	96,012.97	48.35	99.99	2.87
821300	Nabavka opreme	4,700.00	2,756.50	2,756.23	962.91	58.64	99.99	286.24
821600	Rekonstrukcija i investiciono održavanje	1,000.00	0	0	95,050.06	0	n/m	0
	SVEUKUPNO RASHODI I IZDACI	640,348.00	633,652.01	631,078.08	751,760.07	98.55	99.59	83.95
(PJ)	<u>24020044 (O.Š. "Gornja Tuzla" Tuzla)</u>							
	I UKUPNO TEKU I IZDACI	578,040.00	575,550.19	564,190.73	588,361.88	97.6	98.03	95.89
611000	Plaće i naknade troškova zaposlenih	492,260.00	492,260.00	484,080.14	506,452.08	98.34	98.34	95.58
611100	Bruto plaće i naknade	415,400.00	415,400.00	415,194.98	413,304.37	99.95	99.95	100.46
611200	Naknade troškova zaposlenih i troškova skupštinskih poslanika	76,860.00	76,860.00	68,885.16	93,147.71	89.62	89.62	73.95
612000	Doprinosi poslodavca	43,850.00	43,832.06	43,652.35	45,852.98	99.55	99.59	95.2
612100	Doprinosi poslodavca	43,850.00	43,832.06	43,652.35	45,852.98	99.55	99.59	95.2
613000	Izdaci za materijal i usluge	41,930.00	39,458.13	36,458.24	36,056.82	86.95	92.4	101.11
613100	Putni troškovi	512	512	473	890	92.38	92.38	53.15
613200	Izdaci za energiju	13,650.00	13,650.00	13,435.54	12,618.45	98.43	98.43	106.48
613300	Izdaci za komunalne usluge	3,100.00	3,100.00	2,688.62	3,082.08	86.73	86.73	87.23
613400	Nabavka materijala	3,306.00	2,339.60	2,338.91	3,302.19	70.75	99.97	70.83
613700	Izdaci za tekuće održavanje	2,894.00	1,420.50	1,415.79	3,913.60	48.92	99.67	36.18
613800	Izdaci osiguranja bankarskih usluga i..	918	918	908	700	98.91	98.91	129.71
613900	Ugovorene i druge posebne usluge	17,550.00	17,518.03	15,198.38	11,550.50	86.6	86.76	131.58
	V UKUPNO ZA NABAVKU STALNIH SREDSTAVA	2,150.00	0	0	27,185.75	0	n/m	0
821000	Izdaci za nabavku stalnih sredstava	2,150.00	0	0	27,185.75	0	n/m	0
821300	Nabavka opreme	2,150.00	0	0	769.86	0	n/m	0
821600	Rekonstrukcija i investiciono održavanje	0	0	0	26,415.89	n/m	n/m	0
	SVEUKUPNO RASHODI I IZDACI	580,190.00	575,550.19	564,190.73	615,547.63	97.24	98.03	91.66
(PJ)	<u>24020045 (O.Š. "Bukinje" Tuzla)</u>							
	I UKUPNO TEKU I IZDACI	745,846.30	742,676.55	730,859.17	750,432.40	97.99	98.41	97.39
611000	Plaće i naknade troškova zaposlenih	657,590.00	656,010.29	648,684.85	666,877.10	98.65	98.88	97.27
611100	Bruto plaće i naknade	552,490.00	550,910.29	549,939.14	539,828.05	99.54	99.82	101.87
611200	Naknade troškova zaposlenih i troškova skupštinskih poslanika	105,100.00	105,100.00	98,745.71	127,049.05	93.95	93.95	77.72
612000	Doprinosi poslodavca	58,230.00	57,845.55	57,769.17	59,850.87	99.21	99.87	96.52
612100	Doprinosi poslodavca	58,230.00	57,845.55	57,769.17	59,850.87	99.21	99.87	96.52
613000	Izdaci za materijal i usluge	30,026.30	28,820.71	24,405.15	23,704.43	81.28	84.68	102.96
613100	Putni troškovi	234	213.5	135.5	321.7	57.91	63.47	42.12
613200	Izdaci za energiju	4,832.30	4,832.30	3,708.40	3,934.60	76.74	76.74	94.25

613300	Izdaci za komunalne usluge	5,000.00	5,000.00	4,573.77	3,942.80	91.48	91.48	116
613400	Nabavka materijala	2,293.00	1,719.75	1,715.70	1,900.71	74.82	99.76	90.27
613500	Izdaci za usluge prevoza i goriva	30	22.5	20	25	66.67	88.89	80
613700	Izdaci za teku e održavanje	2,622.00	2,054.30	2,052.36	2,458.01	78.27	99.91	83.5
613800	Izdaci osiguranja bankarskih usluga i..	1,000.00	1,000.00	492	492	49.2	49.2	100
613900	Ugovorene i druge posebne usluge	14,015.00	13,978.36	11,707.42	10,629.61	83.53	83.75	110.14
	II UKUPNO TEKU I GRANTOVI	20,690.00	20,690.00	20,687.15	22,375.70	99.99	99.99	92.45
614000	Teku i grantovi	20,690.00	20,690.00	20,687.15	22,375.70	99.99	99.99	92.45
614200	Grantovi pojedincima	20,690.00	20,690.00	20,687.15	22,375.70	99.99	99.99	92.45
	V UKUPNO ZA NABAVKU STALNIH SREDSTAVA	12,000.00	1,053.41	892.12	2,664.56	7.43	84.69	33.48
821000	Izdaci za nabavku stalnih sredstava	12,000.00	1,053.41	892.12	2,664.56	7.43	84.69	33.48
821300	Nabavka opreme	7,000.00	1,053.41	892.12	2,664.56	12.74	84.69	33.48
821600	Rekonstrukcija i investiciono održavanje	5,000.00	0	0	0	0	n/m	n/m
	SVEUKUPNO RASHODI I IZDACI	778,536.30	764,419.96	752,438.44	775,472.66	96.65	98.43	97.03
(PJ)	24020046 (O.Š."Novi Grad" Tuzla)							
	I UKUPNO TEKU I IZDACI	1,157,036.00	1,152,961.99	1,136,971.21	1,180,099.01	98.27	98.61	96.35
611000	Pla e i naknade troškova zaposlenih	1,004,630.00	1,002,655.55	995,789.26	1,016,392.69	99.12	99.32	97.97
611100	Bruto pla e i naknade	858,700.00	856,725.55	856,725.55	837,990.79	99.77	100	102.24
611200	Naknade troškova zaposlenih i troškova skupštinskih poslanika	145,930.00	145,930.00	139,063.71	178,401.90	95.29	95.29	77.95
612000	Doprinosi poslodavca	90,360.00	89,956.18	89,956.18	92,894.69	99.55	100	96.84
612100	Doprinosi poslodavca	90,360.00	89,956.18	89,956.18	92,894.69	99.55	100	96.84
613000	Izdaci za materijal i usluge	62,046.00	60,350.26	51,225.77	70,811.63	82.56	84.88	72.34
613100	Putni troškovi	855	811.1	660.5	1,961.37	77.25	81.43	33.68
613200	Izdaci za energiju	25,050.00	25,050.00	21,814.76	22,832.60	87.08	87.08	95.54
613300	Izdaci za komunalne usluge	12,100.00	11,900.00	9,842.06	15,544.24	81.34	82.71	63.32
613400	Nabavka materijala	6,391.00	5,098.16	5,082.34	4,347.44	79.52	99.69	116.9
613500	Izdaci za usluge prevoza i goriva	200	150	0	4,040.00	0	0	0
613700	Izdaci za teku e održavanje	7,950.00	7,888.36	7,887.57	6,281.13	99.21	99.99	125.58
613800	Izdaci osiguranja bankarskih usluga i..	2,100.00	2,100.00	1,980.00	2,088.00	94.29	94.29	94.83
613900	Ugovorene i druge posebne usluge	7,400.00	7,352.64	3,958.54	13,716.85	53.49	53.84	28.86
	V UKUPNO ZA NABAVKU STALNIH SREDSTAVA	7,000.00	4,174.60	4,152.72	24,282.57	59.32	99.48	17.1
821000	Izdaci za nabavku stalnih sredstava	7,000.00	4,174.60	4,152.72	24,282.57	59.32	99.48	17.1
821300	Nabavka opreme	7,000.00	4,174.60	4,152.72	6,282.57	59.32	99.48	66.1
821600	Rekonstrukcija i investiciono održavanje	0	0	0	18,000.00	n/m	n/m	0
	SVEUKUPNO RASHODI I IZDACI	1,164,036.00	1,157,136.59	1,141,123.93	1,204,381.58	98.03	98.62	94.75
(PJ)	24020047 (O.Š."Br anska malta" Tuzla)							

	I UKUPNO TEKU I IZDACI	999,270.16	994,743.13	987,207.55	1,015,598.98	98.79	99.24	97.2
611000	Pla e i naknade troškova zaposlenih	866,790.00	866,687.66	861,805.69	888,818.62	99.42	99.44	96.96
611100	Bruto pla e i naknade	743,970.00	743,867.66	743,867.66	734,493.23	99.99	100	101.28
611200	Naknade troškova zaposlenih i troškova skupštinskih poslanika	122,820.00	122,820.00	117,938.03	154,325.39	96.03	96.03	76.42
612000	Doprinosi poslodavca	78,160.00	78,106.13	78,106.13	81,421.57	99.93	100	95.93
612100	Doprinosi poslodavca	78,160.00	78,106.13	78,106.13	81,421.57	99.93	100	95.93
613000	Izdaci za materijal i usluge	54,320.16	49,949.34	47,295.73	45,358.79	87.07	94.69	104.27
613100	Putni troškovi	135	90	0	60	0	0	0
613200	Izdaci za energiju	25,500.00	25,500.00	25,500.00	24,299.81	100	100	104.94
613300	Izdaci za komunalne usluge	7,700.00	7,700.00	6,393.08	7,111.83	83.03	83.03	89.89
613400	Nabavka materijala	3,356.00	3,003.08	2,984.50	3,726.47	88.93	99.38	80.09
613700	Izdaci za teku e održavanje	7,439.16	3,499.03	3,402.91	6,602.53	45.74	97.25	51.54
613800	Izdaci osiguranja bankarskih usluga i..	1,750.00	1,750.00	1,525.00	1,425.00	87.14	87.14	107.02
613900	Ugovorene i druge posebne usluge	8,440.00	8,407.23	7,490.24	2,133.15	88.75	89.09	351.14
	V UKUPNO ZA NABAVKU STALNIH SREDSTAVA	6,000.00	2,575.00	2,575.00	59,031.00	42.92	100	4.36
821000	Izdaci za nabavku stalnih sredstava	6,000.00	2,575.00	2,575.00	59,031.00	42.92	100	4.36
821300	Nabavka opreme	6,000.00	2,575.00	2,575.00	6,219.00	42.92	100	41.41
821600	Rekonstrukcija i investiciono održavanje	0	0	0	52,812.00	n/m	n/m	0
	SVEUKUPNO RASHODI I IZDACI	1,005,270.16	997,318.13	989,782.55	1,074,629.98	98.46	99.24	92.1
(PJ)	24020048 (O.Š. "Pazar" Tuzla)							
	I UKUPNO TEKU I IZDACI	834,780.00	822,796.47	818,174.91	824,577.88	98.01	99.44	99.22
611000	Pla e i naknade troškova zaposlenih	702,450.00	702,426.06	698,754.38	711,533.18	99.47	99.48	98.2
611100	Bruto pla e i naknade	600,770.00	600,746.06	600,746.06	591,987.38	100	100	101.48
611200	Naknade troškova zaposlenih i troškova skupštinskih poslanika	101,680.00	101,680.00	98,008.32	119,545.80	96.39	96.39	81.98
612000	Doprinosi poslodavca	63,090.00	63,078.31	63,078.31	65,628.18	99.98	100	96.11
612100	Doprinosi poslodavca	63,090.00	63,078.31	63,078.31	65,628.18	99.98	100	96.11
613000	Izdaci za materijal i usluge	69,240.00	57,292.10	56,342.22	47,416.52	81.37	98.34	118.82
613100	Putni troškovi	342	299	295	467.4	86.26	98.66	63.12
613200	Izdaci za energiju	20,200.00	20,200.00	20,035.18	21,199.32	99.18	99.18	94.51
613300	Izdaci za komunalne usluge	6,000.00	6,000.00	5,534.70	6,057.29	92.25	92.25	91.37
613400	Nabavka materijala	2,667.00	2,497.13	2,459.54	3,719.48	92.22	98.49	66.13
613700	Izdaci za teku e održavanje	22,476.00	12,766.34	12,652.79	5,498.85	56.29	99.11	230.1
613800	Izdaci osiguranja bankarskih usluga i..	1,300.00	1,300.00	1,220.00	1,026.00	93.85	93.85	118.91
613900	Ugovorene i druge posebne usluge	16,255.00	14,229.63	14,145.01	9,448.18	87.02	99.41	149.71
	II UKUPNO TEKU I GRANTOVI	10,000.00	0	0	0	0 n/m	n/m	
614000	Teku i grantovi	10,000.00	0	0	0	0 n/m	n/m	

614100	Grant drugim nivoima vlasti	10,000.00	0	0	0	0	n/m	n/m
	V UKUPNO ZA NABAVKU STALNIH SREDSTAVA	26,580.39	18,580.39	18,557.84	8,413.84	69.82	99.88	220.56
821000	Izdaci za nabavku stalnih sredstava	26,580.39	18,580.39	18,557.84	8,413.84	69.82	99.88	220.56
821300	Nabavka opreme	24,320.62	16,320.62	16,298.84	8,413.84	67.02	99.87	193.71
821600	Rekonstrukcija i investiciono održavanje	2,259.77	2,259.77	2,259.00	0	99.97	99.97	n/m
	SVEUKUPNO RASHODI I IZDACI	871,360.39	841,376.86	836,732.75	832,991.72	96.03	99.45	100.45
(PJ)	24020049 (O.Š. "Mramor" Tuzla)							
	I UKUPNO TEKU I IZDACI	1,060,499.00	1,051,121.37	1,040,347.62	1,078,912.58	98.1	98.98	96.43
611000	Plaće i naknade troškova zaposlenih	888,500.00	888,500.00	881,344.02	921,574.15	99.19	99.19	95.63
611100	Bruto plaće i naknade	747,330.00	747,330.00	747,251.30	747,093.49	99.99	99.99	100.02
611200	Naknade troškova zaposlenih i troškova skupštinskih poslanika	141,170.00	141,170.00	134,092.72	174,480.66	94.99	94.99	76.85
612000	Doprinosi poslodavca	78,630.00	78,613.51	78,503.52	82,957.63	99.84	99.86	94.63
612100	Doprinosi poslodavca	78,630.00	78,613.51	78,503.52	82,957.63	99.84	99.86	94.63
613000	Izdaci za materijal i usluge	93,369.00	84,007.86	80,500.08	74,380.80	86.22	95.82	108.23
613100	Putni troškovi	1,792.00	719.7	689.7	1,081.00	38.49	95.83	63.8
613200	Izdaci za energiju	31,190.00	31,190.00	29,897.60	29,651.93	95.86	95.86	100.83
613300	Izdaci za komunalne usluge	8,400.00	8,400.00	7,723.70	6,833.04	91.95	91.95	113.03
613400	Nabavka materijala	7,907.00	5,854.19	5,765.17	3,777.50	72.91	98.48	152.62
613500	Izdaci za usluge prevoza i goriva	130	79.63	0	147.3	0	0	0
613700	Izdaci za tekuće održavanje	10,788.00	8,840.53	8,831.79	7,287.78	81.87	99.9	121.19
613800	Izdaci osiguranja bankarskih usluga i..	1,500.00	1,500.00	1,500.00	1,500.00	100	100	100
613900	Ugovorene i druge posebne usluge	31,662.00	27,423.81	26,092.12	24,102.25	82.41	95.14	108.26
	II UKUPNO TEKU I GRANTOVI	5,670.00	5,580.08	5,282.55	5,175.41	93.17	94.67	102.07
614000	Tekući grantovi	5,670.00	5,580.08	5,282.55	5,175.41	93.17	94.67	102.07
614200	Grantovi pojedincima	5,670.00	5,580.08	5,282.55	5,175.41	93.17	94.67	102.07
	V UKUPNO ZA NABAVKU STALNIH SREDSTAVA	41,410.00	5,751.52	5,748.39	3,665.64	13.88	99.95	156.82
821000	Izdaci za nabavku stalnih sredstava	41,410.00	5,751.52	5,748.39	3,665.64	13.88	99.95	156.82
821200	Nabavka građevina	4,250.00	4,250.00	4,246.87	0	99.93	99.93	n/m
821300	Nabavka opreme	2,160.00	0	0	0	0	n/m	n/m
821600	Rekonstrukcija i investiciono održavanje	35,000.00	1,501.52	1,501.52	3,665.64	4.29	100	40.96
	SVEUKUPNO RASHODI I IZDACI	1,107,579.00	1,062,452.97	1,051,378.56	1,087,753.63	94.93	98.96	96.66
(PJ)	24020050 (O.Š. "Breške Tuzla)							
	I UKUPNO TEKU I IZDACI	375,160.00	369,117.68	359,362.21	381,089.59	95.79	97.36	94.3
611000	Plaće i naknade troškova zaposlenih	317,800.00	316,624.05	309,624.55	324,240.76	97.43	97.79	95.49
611100	Bruto plaće i naknade	262,730.00	261,554.05	261,554.05	258,768.44	99.55	100	101.08
611200	Naknade troškova zaposlenih i troškova skupštinskih poslanika	55,070.00	55,070.00	48,070.50	65,472.32	87.29	87.29	73.42

612000	Doprinosi poslodavca	27,890.00	27,506.41	27,506.41	28,800.17	98.62	100	95.51
612100	Doprinosi poslodavca	27,890.00	27,506.41	27,506.41	28,800.17	98.62	100	95.51
613000	Izdaci za materijal i usluge	29,470.00	24,987.22	22,231.25	28,048.66	75.44	88.97	79.26
613100	Putni troškovi	249	249	0	1,015.50	0	0	0
613200	Izdaci za energiju	14,000.00	14,000.00	13,257.73	13,350.00	94.7	94.7	99.31
613300	Izdaci za komunalne usluge	2,670.00	2,670.00	2,305.33	2,000.00	86.34	86.34	115.27
613400	Nabavka materijala	3,510.00	1,474.25	1,472.49	2,699.99	41.95	99.88	54.54
613700	Izdaci za teku e održavanje	3,621.00	1,215.75	1,215.24	2,756.48	33.56	99.96	44.09
613800	Izdaci osiguranja bankarskih usluga i..	900	900	657	828	73	73	79.35
613900	Ugovorene i druge posebne usluge	4,520.00	4,478.22	3,323.46	5,398.69	73.53	74.21	61.56
	II UKUPNO TEKU I GRANTOVI	2,730.00	2,730.00	2,110.12	1,310.95	77.29	77.29	160.96
614000	Teku i grantovi	2,730.00	2,730.00	2,110.12	1,310.95	77.29	77.29	160.96
614200	Grantovi pojedincima	2,730.00	2,730.00	2,110.12	1,310.95	77.29	77.29	160.96
	V UKUPNO ZA NABAVKU STALNIH SREDSTAVA	15,000.00	0	0	24,000.00	0 n/m	0	0
821000	Izdaci za nabavku stalnih sredstava	15,000.00	0	0	24,000.00	0 n/m		0
821300	Nabavka opreme	5,000.00	0	0	0	0 n/m	n/m	
821600	Rekonstrukcija i investiciono održavanje	10,000.00	0	0	24,000.00	0 n/m		0
	SVEUKUPNO RASHODI I IZDACI	392,890.00	371,847.68	361,472.33	406,400.54	92	97.21	88.94
(PJ)	24020051 (O.Š. "Solina Tuzla)							
	I UKUPNO TEKU I IZDACI	891,068.00	879,445.22	870,354.22	942,354.18	97.68	98.97	92.36
611000	Pla e i naknade troškova zaposlenih	751,120.00	750,028.17	742,101.13	823,072.79	98.8	98.94	90.16
611100	Bruto pla e i naknade	628,790.00	627,698.17	627,698.17	663,106.99	99.83	100	94.66
611200	Naknade troškova zaposlenih i troškova skupštinskih poslanika	122,330.00	122,330.00	114,402.96	159,965.80	93.52	93.52	71.52
612000	Doprinosi poslodavca	66,720.00	66,084.67	66,084.67	73,508.09	99.05	100	89.9
612100	Doprinosi poslodavca	66,720.00	66,084.67	66,084.67	73,508.09	99.05	100	89.9
613000	Izdaci za materijal i usluge	73,228.00	63,332.38	62,168.42	45,773.30	84.9	98.16	135.82
613100	Putni troškovi	1,800.00	1,206.07	1,090.27	2,473.50	60.57	90.4	44.08
613200	Izdaci za energiju	25,580.00	25,580.00	25,564.59	21,462.31	99.94	99.94	119.11
613300	Izdaci za komunalne usluge	6,800.00	6,800.00	5,810.23	5,280.19	85.44	85.44	110.04
613400	Nabavka materijala	7,201.00	3,401.00	3,373.95	4,917.30	46.85	99.2	68.61
613700	Izdaci za teku e održavanje	7,517.00	2,053.90	2,037.97	5,808.93	27.11	99.22	35.08
613800	Izdaci osiguranja bankarskih usluga i..	1,300.00	1,300.00	1,300.00	1,275.00	100	100	101.96
613900	Ugovorene i druge posebne usluge	23,030.00	22,991.41	22,991.41	4,556.07	99.83	100	504.63
	II UKUPNO TEKU I GRANTOVI	10,307.00	10,307.00	8,883.24	16,158.03	86.19	86.19	54.98
614000	Teku i grantovi	10,307.00	10,307.00	8,883.24	16,158.03	86.19	86.19	54.98
614200	Grantovi pojedincima	10,307.00	10,307.00	8,883.24	16,158.03	86.19	86.19	54.98

	V UKUPNO ZA NABAVKU STALNIH SREDSTAVA	15,000.00	828	828	17,500.00	5.52	100	4.73
821000	Izdaci za nabavku stalnih sredstava	15,000.00	828	828	17,500.00	5.52	100	4.73
821300	Nabavka opreme	5,000.00	828	828	2,500.00	16.56	100	33.12
821600	Rekonstrukcija i investiciono održavanje	10,000.00	0	0	15,000.00	0 n/m		0
	SVEUKUPNO RASHODI I IZDACI	916,375.00	890,580.22	880,065.46	976,012.21	96.04	98.82	90.17
(PJ)	24020052 (O.Š. "Kiseljak" Tuzla)							
	I UKUPNO TEKU I IZDACI	629,375.70	622,738.05	614,805.58	642,829.38	97.68	98.73	95.64
611000	Plaće i naknade troškova zaposlenih	516,810.00	514,565.14	510,045.41	558,124.55	98.69	99.12	91.39
611100	Bruto plaće i naknade	440,750.00	438,505.14	438,505.14	449,639.26	99.49	100	97.52
611200	Naknade troškova zaposlenih i troškova skupštinskih poslanika	76,060.00	76,060.00	71,540.27	108,485.29	94.06	94.06	65.94
612000	Doprinosi poslodavca	46,530.00	46,043.03	46,043.03	49,844.34	98.95	100	92.37
612100	Doprinosi poslodavca	46,530.00	46,043.03	46,043.03	49,844.34	98.95	100	92.37
613000	Izdaci za materijal i usluge	66,035.70	62,129.88	58,717.14	34,860.49	88.92	94.51	168.43
613100	Putni troškovi	336	323	318	250	94.64	98.45	127.2
613200	Izdaci za energiju	7,140.00	7,140.00	6,714.56	8,676.80	94.04	94.04	77.39
613300	Izdaci za komunalne usluge	3,800.00	3,800.00	3,499.69	2,795.44	92.1	92.1	125.19
613400	Nabavka materijala	3,459.00	3,106.57	3,072.91	1,192.92	88.84	98.92	257.6
613500	Izdaci za usluge prevoza i goriva	240	180	180	299.2	75	100	60.16
613700	Izdaci za tekuće održavanje	28,190.70	25,744.95	25,534.31	2,221.81	90.58	99.18	1,149.26
613800	Izdaci osiguranja bankarskih usluga i..	1,200.00	1,200.00	1,188.00	900	99	99	132
613900	Ugovorene i druge posebne usluge	21,670.00	20,635.36	18,209.67	18,524.32	84.03	88.24	98.3
	V UKUPNO ZA NABAVKU STALNIH SREDSTAVA	38,000.00	800	792	699.99	2.08	99	113.14
821000	Izdaci za nabavku stalnih sredstava	38,000.00	800	792	699.99	2.08	99	113.14
821300	Nabavka opreme	3,000.00	0	0	699.99	0 n/m		0
821600	Rekonstrukcija i investiciono održavanje	35,000.00	800	792	0	2.26	99 n/m	
	SVEUKUPNO RASHODI I IZDACI	667,375.70	623,538.05	615,597.58	643,529.37	92.24	98.73	95.66
(PJ)	24020053 (O.Š. "Slavinovi i" Tuzla)							
	I UKUPNO TEKU I IZDACI	831,330.00	822,092.40	817,143.19	843,929.24	98.29	99.4	96.83
611000	Plaće i naknade troškova zaposlenih	693,490.00	692,565.59	689,222.00	726,330.40	99.38	99.52	94.89
611100	Bruto plaće i naknade	580,480.00	579,555.59	579,555.59	592,381.17	99.84	100	97.83
611200	Naknade troškova zaposlenih i troškova skupštinskih poslanika	113,010.00	113,010.00	109,666.41	133,949.23	97.04	97.04	81.87
612000	Doprinosi poslodavca	61,390.00	61,025.69	61,025.69	66,309.13	99.41	100	92.03
612100	Doprinosi poslodavca	61,390.00	61,025.69	61,025.69	66,309.13	99.41	100	92.03
613000	Izdaci za materijal i usluge	76,450.00	68,501.12	66,895.50	51,289.71	87.5	97.66	130.43
613100	Putni troškovi	252	250	248	343	98.41	99.2	72.3
613200	Izdaci za energiju	17,000.00	17,000.00	16,594.68	17,000.00	97.62	97.62	97.62

613300	Izdaci za komunalne usluge	6,100.00	6,100.00	6,065.77	6,095.48	99.44	99.44	99.51
613400	Nabavka materijala	2,764.00	2,685.45	2,666.54	3,492.30	96.47	99.3	76.35
613500	Izdaci za usluge prevoza i goriva	70	52.5	48.8	75	69.71	92.95	65.07
613700	Izdaci za teku e održavanje	16,249.00	10,431.08	10,270.21	9,923.23	63.21	98.46	103.5
613800	Izdaci osiguranja bankarskih usluga i..	2,160.00	2,160.00	2,160.00	720	100	100	300
613900	Ugovorene i druge posebne usluge	31,855.00	29,822.09	28,841.50	13,640.70	90.54	96.71	211.44
	II UKUPNO TEKU I GRANTOVI	10,000.00	0	0	0	0	n/m	n/m
614000	Teku i grantovi	10,000.00	0	0	0	0	n/m	n/m
614100	Grant drugim nivoima vlasti	10,000.00	0	0	0	0	n/m	n/m
	V UKUPNO ZA NABAVKU STALNIH SREDSTAVA	5,000.00	450	275	31,924.14	5.5	61.11	0.86
821000	Izdaci za nabavku stalnih sredstava	5,000.00	450	275	31,924.14	5.5	61.11	0.86
821300	Nabavka opreme	5,000.00	450	275	1,974.14	5.5	61.11	13.93
821600	Rekonstrukcija i investiciono održavanje	0	0	0	29,950.00	n/m	n/m	0
	SVEUKUPNO RASHODI I IZDACI	846,330.00	822,542.40	817,418.19	875,853.38	96.58	99.38	93.33
(PJ)	24020054 (O.Š. "Husino " Tuzla)							
	I UKUPNO TEKU I IZDACI	605,240.00	593,773.21	585,570.79	621,663.58	96.75	98.62	94.19
611000	Pla e i naknade troškova zaposlenih	487,470.00	486,697.75	480,893.18	518,202.70	98.65	98.81	92.8
611100	Bruto pla e i naknade	415,570.00	414,797.75	412,113.83	422,732.55	99.17	99.35	97.49
611200	Naknade troškova zaposlenih i troškova skupštinskih poslanika	71,900.00	71,900.00	68,779.35	95,470.15	95.66	95.66	72.04
612000	Doprinosi poslodavca	43,940.00	43,553.77	43,342.66	46,867.44	98.64	99.52	92.48
612100	Doprinosi poslodavca	43,940.00	43,553.77	43,342.66	46,867.44	98.64	99.52	92.48
613000	Izdaci za materijal i usluge	73,830.00	63,521.69	61,334.95	56,593.44	83.08	96.56	108.38
613100	Putni troškovi	1,279.00	1,237.00	1,236.00	373.5	96.64	99.92	330.92
613200	Izdaci za energiju	37,590.00	37,590.00	37,589.98	35,794.56	100	100	105.02
613300	Izdaci za komunalne usluge	3,200.00	3,200.00	2,823.79	2,862.51	88.24	88.24	98.65
613400	Nabavka materijala	6,509.00	1,646.75	1,644.75	1,919.05	25.27	99.88	85.71
613500	Izdaci za usluge prevoza i goriva	240	180	179	299.95	74.58	99.44	59.68
613700	Izdaci za teku e održavanje	6,200.00	900	840.7	1,612.65	13.56	93.41	52.13
613800	Izdaci osiguranja bankarskih usluga i..	1,200.00	1,200.00	1,200.00	900	100	100	133.33
613900	Ugovorene i druge posebne usluge	17,612.00	17,567.94	15,820.73	12,831.22	89.83	90.05	123.3
	V UKUPNO ZA NABAVKU STALNIH SREDSTAVA	15,000.00	1,298.70	1,298.70	2,285.80	8.66	100	56.82
821000	Izdaci za nabavku stalnih sredstava	15,000.00	1,298.70	1,298.70	2,285.80	8.66	100	56.82
821300	Nabavka opreme	15,000.00	1,298.70	1,298.70	2,285.80	8.66	100	56.82
	SVEUKUPNO RASHODI I IZDACI	620,240.00	595,071.91	586,869.49	623,949.38	94.62	98.62	94.06
(PJ)	24020055 (O.Š. "Simin Han " Tuzla)							
	I UKUPNO TEKU I IZDACI	1,138,693.00	1,135,041.66	1,130,245.53	1,128,285.85	99.26	99.58	100.17

611000	Pla e i naknade troškova zaposlenih	977,510.00	977,510.00	973,665.91	976,120.58	99.61	99.61	99.75
611100	Bruto pla e i naknade	835,120.00	835,120.00	833,173.23	796,098.18	99.77	99.77	104.66
611200	Naknade troškova zaposlenih i troškova skupštinskih poslanika	142,390.00	142,390.00	140,492.68	180,022.40	98.67	98.67	78.04
612000	Doprinosi poslodavca	88,180.00	87,918.64	87,617.22	88,302.05	99.36	99.66	99.22
612100	Doprinosi poslodavca	88,180.00	87,918.64	87,617.22	88,302.05	99.36	99.66	99.22
613000	Izdaci za materijal i usluge	73,003.00	69,613.02	68,962.40	63,863.22	94.47	99.07	107.98
613100	Putni troškovi	1,586.00	1,074.00	1,016.81	2,147.86	64.11	94.68	47.34
613200	Izdaci za energiju	39,500.00	39,400.00	39,284.53	33,384.06	99.45	99.71	117.67
613300	Izdaci za komunalne usluge	8,000.00	7,960.00	7,804.33	7,805.04	97.55	98.04	99.99
613400	Nabavka materijala	3,630.00	3,630.00	3,594.77	4,664.77	99.03	99.03	77.06
613500	Izdaci za usluge prevoza i goriva	70	52.5	42.5	80	60.71	80.95	53.13
613700	Izdaci za teku e održavanje	3,922.00	2,562.30	2,562.30	5,468.96	65.33	100	46.85
613800	Izdaci osiguranja bankarskih usluga i..	2,200.00	2,200.00	2,200.00	1,598.00	100	100	137.67
613900	Ugovorene i druge posebne usluge	14,095.00	12,734.22	12,457.16	8,714.53	88.38	97.82	142.95
	II UKUPNO TEKU I GRANTOVI	24,750.00	24,750.00	24,708.88	32,536.65	99.83	99.83	75.94
614000	Teku i grantovi	24,750.00	24,750.00	24,708.88	32,536.65	99.83	99.83	75.94
614200	Grantovi pojedincima	24,750.00	24,750.00	24,708.88	32,536.65	99.83	99.83	75.94
	V UKUPNO ZA NABAVKU STALNIH SREDSTAVA	2,200.00	0	0	40,727.32	0 n/m	0	0
821000	Izdaci za nabavku stalnih sredstava	2,200.00	0	0	40,727.32	0 n/m	0	0
821300	Nabavka opreme	2,200.00	0	0	799.92	0 n/m	0	0
821600	Rekonstrukcija i investiciono održavanje	0	0	0	39,927.40	n/m	n/m	0
	SVEUKUPNO RASHODI I IZDACI	1,165,643.00	1,159,791.66	1,154,954.41	1,201,549.82	99.08	99.58	96.12
(PJ)	24020056 (O.Š. "Lipnica " Tuzla)							
	I UKUPNO TEKU I IZDACI	604,630.00	591,504.25	581,459.95	615,463.20	96.17	98.3	94.48
611000	Pla e i naknade troškova zaposlenih	507,720.00	507,720.00	499,195.56	536,700.22	98.32	98.32	93.01
611100	Bruto pla e i naknade	426,280.00	426,280.00	425,317.36	437,888.01	99.77	99.77	97.13
611200	Naknade troškova zaposlenih i troškova skupštinskih poslanika	81,440.00	81,440.00	73,878.20	98,812.21	90.71	90.71	74.77
612000	Doprinosi poslodavca	45,840.00	44,996.28	44,743.10	48,541.70	97.61	99.44	92.17
612100	Doprinosi poslodavca	45,840.00	44,996.28	44,743.10	48,541.70	97.61	99.44	92.17
613000	Izdaci za materijal i usluge	51,070.00	38,787.97	37,521.29	30,221.28	73.47	96.73	124.16
613100	Putni troškovi	71	71	0	350	0	0	0
613200	Izdaci za energiju	18,270.00	18,270.00	17,815.31	17,316.10	97.51	97.51	102.88
613300	Izdaci za komunalne usluge	4,200.00	4,200.00	4,114.98	4,184.06	97.98	97.98	98.35
613400	Nabavka materijala	8,215.00	1,258.10	1,257.26	2,879.49	15.3	99.93	43.66
613700	Izdaci za teku e održavanje	5,389.00	1,094.12	1,093.86	2,496.84	20.3	99.98	43.81
613800	Izdaci osiguranja bankarskih usluga i..	920	920	686	918	74.57	74.57	74.73

613900	Ugovorene i druge posebne usluge	14,005.00	12,974.75	12,553.88	2,076.79	89.64	96.76	604.48
	II UKUPNO TEKU I GRANTOVI	5,980.00	5,440.00	5,397.78	7,144.47	90.26	99.22	75.55
614000	Teku i grantovi	5,980.00	5,440.00	5,397.78	7,144.47	90.26	99.22	75.55
614200	Grantovi pojedincima	5,980.00	5,440.00	5,397.78	7,144.47	90.26	99.22	75.55
	V UKUPNO ZA NABAVKU STALNIH SREDSTAVA	7,000.00	0	0	0	0	n/m	n/m
821000	Izdaci za nabavku stalnih sredstava	7,000.00	0	0	0	0	n/m	n/m
821600	Rekonstrukcija i investiciono održavanje	7,000.00	0	0	0	0	n/m	n/m
	SVEUKUPNO RASHODI I IZDACI	617,610.00	596,944.25	586,857.73	622,607.67	95.02	98.31	94.26
(PJ)	24020057 (O.Š."Pasci " Tuzla)							
	I UKUPNO TEKU I IZDACI	655,427.00	653,908.82	649,631.52	686,714.45	99.12	99.35	94.6
611000	Pla e i naknade troškova zaposlenih	567,750.00	566,911.99	563,316.11	597,835.52	99.22	99.37	94.23
611100	Bruto pla e i naknade	478,100.00	477,261.99	477,261.99	485,921.17	99.82	100	98.22
611200	Naknade troškova zaposlenih i troškova skupštinskih poslanika	89,650.00	89,650.00	86,054.12	111,914.35	95.99	95.99	76.89
612000	Doprinosi poslodavca	50,490.00	50,112.51	50,112.51	53,866.33	99.25	100	93.03
612100	Doprinosi poslodavca	50,490.00	50,112.51	50,112.51	53,866.33	99.25	100	93.03
613000	Izdaci za materijal i usluge	37,187.00	36,884.32	36,202.90	35,012.60	97.35	98.15	103.4
613100	Putni troškovi	729	664.9	661.92	1,000.00	90.8	99.55	66.19
613200	Izdaci za energiju	14,200.00	14,200.00	14,200.00	14,199.80	100	100	100
613300	Izdaci za komunalne usluge	5,700.00	5,700.00	5,635.84	5,371.22	98.87	98.87	104.93
613400	Nabavka materijala	1,331.00	1,298.25	1,260.43	2,088.68	94.7	97.09	60.35
613500	Izdaci za usluge prevoza i goriva	90	70	70	98	77.78	100	71.43
613700	Izdaci za teku e održavanje	4,722.00	4,572.71	4,255.82	2,728.62	90.13	93.07	155.97
613800	Izdaci osiguranja bankarskih usluga i..	1,330.00	1,330.00	1,329.50	1,030.00	99.96	99.96	129.08
613900	Ugovorene i druge posebne usluge	9,085.00	9,048.46	8,789.39	8,496.28	96.75	97.14	103.45
	V UKUPNO ZA NABAVKU STALNIH SREDSTAVA	28,250.00	3,250.00	3,250.00	0	11.5	100	n/m
821000	Izdaci za nabavku stalnih sredstava	28,250.00	3,250.00	3,250.00	0	11.5	100	n/m
821300	Nabavka opreme	28,250.00	3,250.00	3,250.00	0	11.5	100	n/m
	SVEUKUPNO RASHODI I IZDACI	683,677.00	657,158.82	652,881.52	686,714.45	95.5	99.35	95.07
(PJ)	24020058 (O.Š."Jala " Tuzla)							
	I UKUPNO TEKU I IZDACI	806,102.00	802,636.41	795,260.16	815,854.64	98.66	99.08	97.48
611000	Pla e i naknade troškova zaposlenih	686,490.00	686,490.00	681,928.30	701,917.01	99.34	99.34	97.15
611100	Bruto pla e i naknade	592,270.00	592,270.00	591,724.79	570,923.04	99.91	99.91	103.64
611200	Naknade troškova zaposlenih i troškova skupštinskih poslanika	94,220.00	94,220.00	90,203.51	130,993.97	95.74	95.74	68.86
612000	Doprinosi poslodavca	62,450.00	62,450.00	62,136.57	63,402.46	99.5	99.5	98
612100	Doprinosi poslodavca	62,450.00	62,450.00	62,136.57	63,402.46	99.5	99.5	98

613000	Izdaci za materijal i usluge	57,162.00	53,696.41	51,195.29	50,535.17	89.56	95.34	101.31
613100	Putni troškovi	657	656	437	900	66.51	66.62	48.56
613200	Izdaci za energiju	22,420.00	22,420.00	20,998.12	22,314.35	93.66	93.66	94.1
613300	Izdaci za komunalne usluge	6,800.00	6,800.00	6,685.92	6,812.39	98.32	98.32	98.14
613400	Nabavka materijala	3,914.00	3,563.55	3,559.47	4,785.13	90.94	99.89	74.39
613700	Izdaci za teku e održavanje	7,161.00	4,395.77	4,362.80	6,428.04	60.92	99.25	67.87
613800	Izdaci osiguranja bankarskih usluga i..	2,500.00	2,180.00	2,151.59	2,399.39	86.06	98.7	89.67
613900	Ugovorene i druge posebne usluge	13,710.00	13,681.09	13,000.39	6,895.87	94.82	95.02	188.52
	V UKUPNO ZA NABAVKU STALNIH SREDSTAVA	20,000.00	0	0	586.17	0 n/m	0	0
821000	Izdaci za nabavku stalnih sredstava	20,000.00	0	0	586.17	0 n/m		0
821300	Nabavka opreme	15,000.00	0	0	586.17	0 n/m		0
821600	Rekonstrukcija i investiciono održavanje	5,000.00	0	0	0	0 n/m	n/m	
	SVEUKUPNO RASHODI I IZDACI	826,102.00	802,636.41	795,260.16	816,440.81	96.27	99.08	97.41
(PJ)	24020059 (O.Š. "Podrinje " Tuzla)							
	I UKUPNO TEKU I IZDACI	330,600.00	328,218.80	320,421.08	333,591.82	96.92	97.62	96.05
611000	Pla e i naknade troškova zaposlenih	280,390.00	279,582.03	273,013.97	285,239.79	97.37	97.65	95.71
611100	Bruto pla e i naknade	224,320.00	223,512.03	223,512.03	230,263.79	99.64	100	97.07
611200	Naknade troškova zaposlenih i troškova skupštinskih poslanika	56,070.00	56,070.00	49,501.94	54,976.00	88.29	88.29	90.04
612000	Doprinosi poslodavca	24,540.00	23,468.75	23,468.75	25,545.81	95.63	100	91.87
612100	Doprinosi poslodavca	24,540.00	23,468.75	23,468.75	25,545.81	95.63	100	91.87
613000	Izdaci za materijal i usluge	25,670.00	25,168.02	23,938.36	22,806.22	93.25	95.11	104.96
613100	Putni troškovi	306	204	200	420.2	65.36	98.04	47.6
613200	Izdaci za energiju	10,800.00	10,800.00	10,482.52	10,767.83	97.06	97.06	97.35
613300	Izdaci za komunalne usluge	1,900.00	1,900.00	1,680.25	1,899.01	88.43	88.43	88.48
613400	Nabavka materijala	836	790.08	785.5	2,570.07	93.96	99.42	30.56
613700	Izdaci za teku e održavanje	1,208.00	906	893.77	2,527.43	73.99	98.65	35.36
613800	Izdaci osiguranja bankarskih usluga i..	360	360	0	360	0	0	0
613900	Ugovorene i druge posebne usluge	10,260.00	10,207.94	9,896.32	4,261.68	96.46	96.95	232.22
	SVEUKUPNO RASHODI I IZDACI	330,600.00	328,218.80	320,421.08	333,591.82	96.92	97.62	96.05
(PJ)	24020060 (Osnovna muzi ka škola Tuzla)							
	I UKUPNO TEKU I IZDACI	577,363.00	570,166.78	549,503.74	562,993.04	95.17	96.38	97.6
611000	Pla e i naknade troškova zaposlenih	427,110.00	426,093.87	419,264.34	414,725.13	98.16	98.4	101.09
611100	Bruto pla e i naknade	363,550.00	362,533.87	361,691.14	336,439.13	99.49	99.77	107.51
611200	Naknade troškova zaposlenih i troškova skupštinskih poslanika	63,560.00	63,560.00	57,573.20	78,286.00	90.58	90.58	73.54
612000	Doprinosi poslodavca	38,420.00	38,066.04	37,999.74	37,372.35	98.91	99.83	101.68
612100	Doprinosi poslodavca	38,420.00	38,066.04	37,999.74	37,372.35	98.91	99.83	101.68

613000	Izdaci za materijal i usluge	111,833.00	106,006.87	92,239.66	110,895.56	82.48	87.01	83.18
613100	Putni troškovi	6,540.00	2,943.20	2,943.15	1,695.00	45	100	173.64
613200	Izdaci za energiju	13,000.00	13,000.00	12,080.35	8,068.38	92.93	92.93	149.72
613300	Izdaci za komunalne usluge	2,300.00	2,300.00	2,265.36	2,281.81	98.49	98.49	99.28
613400	Nabavka materijala	7,233.00	7,031.17	6,686.49	7,076.80	92.44	95.1	94.48
613500	Izdaci za usluge prevoza i goriva	2,000.00	1,380.00	1,380.00	30	69	100	4,600.00
613600	Unajmljivanje imovine i opreme	500	0	0	0	0	n/m	n/m
613700	Izdaci za tekuće održavanje	11,300.00	10,782.00	9,969.38	7,344.52	88.22	92.46	135.74
613800	Izdaci osiguranja bankarskih usluga i..	1,650.00	1,650.00	1,642.87	1,115.00	99.57	99.57	147.34
613900	Ugovorene i druge posebne usluge	67,310.00	66,920.50	55,272.06	83,284.05	82.12	82.59	66.37
	II UKUPNO TEKUĆE I GRANTOVI	1,000.00	0	0	0	0	n/m	n/m
614000	Tekući i grantovi	1,000.00	0	0	0	0	n/m	n/m
614800	Ostali grantovi - povrat i drugo	1,000.00	0	0	0	0	n/m	n/m
	V UKUPNO ZA NABAVKU STALNIH SREDSTAVA	18,500.00	12,358.10	8,565.00	25,263.18	46.3	69.31	33.9
821000	Izdaci za nabavku stalnih sredstava	18,500.00	12,358.10	8,565.00	25,263.18	46.3	69.31	33.9
821300	Nabavka opreme	18,500.00	12,358.10	8,565.00	10,640.38	46.3	69.31	80.5
821600	Rekonstrukcija i investiciono održavanje	0	0	0	14,622.80	n/m	n/m	0
	SVEUKUPNO RASHODI I IZDACI	596,863.00	582,524.88	558,068.74	588,256.22	93.5	95.8	94.87
(PJ)	24020061 (O.Š. "Prva O.Š." Živinice)							
	I UKUPNO TEKUĆE I IZDACI	1,386,581.00	1,385,880.49	1,371,330.93	1,406,371.11	98.9	98.95	97.51
611000	Plaće i naknade troškova zaposlenih	1,185,120.00	1,185,120.00	1,176,379.99	1,201,775.58	99.26	99.26	97.89
611100	Bruto plaće i naknade	1,017,890.00	1,017,890.00	1,017,495.56	987,713.74	99.96	99.96	103.02
611200	Naknade troškova zaposlenih i troškova skupštinskih poslanika	167,230.00	167,230.00	158,884.43	214,061.84	95.01	95.01	74.22
612000	Doprinosi poslodavca	107,300.00	107,300.00	107,076.04	109,570.68	99.79	99.79	97.72
612100	Doprinosi poslodavca	107,300.00	107,300.00	107,076.04	109,570.68	99.79	99.79	97.72
613000	Izdaci za materijal i usluge	94,161.00	93,460.49	87,874.90	95,024.85	93.32	94.02	92.48
613100	Putni troškovi	837	822.95	761	1,140.15	90.92	92.47	66.75
613200	Izdaci za energiju	29,150.00	29,150.00	28,029.47	24,833.24	96.16	96.16	112.87
613300	Izdaci za komunalne usluge	8,400.00	8,400.00	6,388.98	8,380.18	76.06	76.06	76.24
613400	Nabavka materijala	6,689.00	6,035.42	5,979.59	7,122.06	89.39	99.07	83.96
613500	Izdaci za usluge prevoza i goriva	60	55	50	60	83.33	90.91	83.33
613700	Izdaci za tekuće održavanje	4,705.00	4,704.78	4,605.77	4,733.03	97.89	97.9	97.31
613800	Izdaci osiguranja bankarskih usluga i..	3,840.00	3,840.00	3,708.00	2,142.00	96.56	96.56	173.11
613900	Ugovorene i druge posebne usluge	40,480.00	40,452.34	38,352.09	46,614.19	94.74	94.81	82.28
	V UKUPNO ZA NABAVKU STALNIH SREDSTAVA	2,000.00	908.1	908.1	46,539.00	45.41	100	1.95
821000	Izdaci za nabavku stalnih sredstava	2,000.00	908.1	908.1	46,539.00	45.41	100	1.95

821300	Nabavka opreme	2,000.00	908.1	908.1	6,539.00	45.41	100	13.89
821600	Rekonstrukcija i investiciono održavanje	0	0	0	40,000.00	n/m	n/m	0
	SVEUKUPNO RASHODI I IZDACI	1,388,581.00	1,386,788.59	1,372,239.03	1,452,910.11	98.82	98.95	94.45
(PJ)	24020062 (O.Š." ur evik" Živinice)							
	I UKUPNO TEKU I IZDACI	1,495,615.00	1,489,665.61	1,482,737.69	1,490,932.29	99.14	99.53	99.45
611000	Pla e i naknade troškova zaposlenih	1,264,400.00	1,264,400.00	1,258,743.64	1,280,926.56	99.55	99.55	98.27
611100	Bruto pla e i naknade	1,055,680.00	1,055,680.00	1,055,623.26	1,040,848.33	99.99	99.99	101.42
611200	Naknade troškova zaposlenih i troškova skupštinskih poslanika	208,720.00	208,720.00	203,120.38	240,078.23	97.32	97.32	84.61
612000	Doprinosi poslodavca	110,980.00	110,980.00	110,958.40	115,622.57	99.98	99.98	95.97
612100	Doprinosi poslodavca	110,980.00	110,980.00	110,958.40	115,622.57	99.98	99.98	95.97
613000	Izdaci za materijal i usluge	120,235.00	114,285.61	113,035.65	94,383.16	94.01	98.91	119.76
613100	Putni troškovi	927	927	918.36	1,451.80	99.07	99.07	63.26
613200	Izdaci za energiju	55,750.00	55,750.00	55,710.59	44,845.02	99.93	99.93	124.23
613300	Izdaci za komunalne usluge	4,300.00	4,300.00	4,020.54	4,232.55	93.5	93.5	94.99
613400	Nabavka materijala	9,158.00	7,561.76	7,404.78	6,925.44	80.86	97.92	106.92
613500	Izdaci za usluge prevoza i goriva	440	405.48	403	348.1	91.59	99.39	115.77
613700	Izdaci za teku e održavanje	9,055.00	7,498.35	7,435.80	6,587.59	82.12	99.17	112.88
613800	Izdaci osiguranja bankarskih usluga i..	2,800.00	2,686.00	2,686.00	2,594.00	95.93	100	103.55
613900	Ugovorene i druge posebne usluge	37,805.00	35,157.02	34,456.58	27,398.66	91.14	98.01	125.76
	II UKUPNO TEKU I GRANTOVI	48,180.00	46,290.41	46,290.41	57,670.16	96.08	100	80.27
614000	Teku i grantovi	48,180.00	46,290.41	46,290.41	57,670.16	96.08	100	80.27
614200	Grantovi pojedincima	48,180.00	46,290.41	46,290.41	57,670.16	96.08	100	80.27
	V UKUPNO ZA NABAVKU STALNIH SREDSTAVA	9,000.00	3,409.62	3,409.47	23,298.21	37.88	100	14.63
821000	Izdaci za nabavku stalnih sredstava	9,000.00	3,409.62	3,409.47	23,298.21	37.88	100	14.63
821200	Nabavka građevina	0	0	0	12,998.70	n/m	n/m	0
821300	Nabavka opreme	3,000.00	2,694.82	2,694.82	306.54	89.83	100	879.11
821600	Rekonstrukcija i investiciono održavanje	6,000.00	714.8	714.65	9,992.97	11.91	99.98	7.15
	SVEUKUPNO RASHODI I IZDACI	1,552,795.00	1,539,365.64	1,532,437.57	1,571,900.66	98.69	99.55	97.49
(PJ)	24020063 (O.Š."Dubrave" Živinice)							
	I UKUPNO TEKU I IZDACI	925,912.00	921,455.38	918,856.19	961,933.87	99.24	99.72	95.52
611000	Pla e i naknade troškova zaposlenih	797,510.00	796,747.05	795,818.98	832,337.49	99.79	99.88	95.61
611100	Bruto pla e i naknade	672,960.00	672,197.05	671,917.68	673,529.11	99.85	99.96	99.76
611200	Naknade troškova zaposlenih i troškova skupštinskih poslanika	124,550.00	124,550.00	123,901.30	158,808.38	99.48	99.48	78.02
612000	Doprinosi poslodavca	71,030.00	70,794.93	70,612.47	74,712.63	99.41	99.74	94.51
612100	Doprinosi poslodavca	71,030.00	70,794.93	70,612.47	74,712.63	99.41	99.74	94.51
613000	Izdaci za materijal i usluge	57,372.00	53,913.40	52,424.74	54,883.75	91.38	97.24	95.52

613100	Putni troškovi	1,546.00	1,274.10	1,269.06	1,350.30	82.09	99.6	93.98
613200	Izdaci za energiju	21,000.00	21,000.00	20,725.26	19,983.25	98.69	98.69	103.71
613300	Izdaci za komunalne usluge	6,450.00	6,250.00	6,180.62	6,600.00	95.82	98.89	93.65
613400	Nabavka materijala	3,973.00	2,892.24	2,787.04	2,907.75	70.15	96.36	95.85
613500	Izdaci za usluge prevoza i goriva	510	273.5	273.5	380.5	53.63	100	71.88
613700	Izdaci za tekuće održavanje	4,272.00	2,978.60	2,978.50	4,125.11	69.72	100	72.2
613800	Izdaci osiguranja bankarskih usluga i..	1,600.00	1,600.00	1,342.00	1,350.00	83.88	83.88	99.41
613900	Ugovorene i druge posebne usluge	18,021.00	17,644.96	16,868.76	18,186.84	93.61	95.6	92.75
	V UKUPNO ZA NABAVKU STALNIH SREDSTAVA	0	0	0	44,906.64	n/m	n/m	0
821000	Izdaci za nabavku stalnih sredstava	0	0	0	44,906.64	n/m	n/m	0
821300	Nabavka opreme	0	0	0	5,000.00	n/m	n/m	0
821600	Rekonstrukcija i investiciono održavanje	0	0	0	39,906.64	n/m	n/m	0
	SVEUKUPNO RASHODI I IZDACI	925,912.00	921,455.38	918,856.19	1,006,840.51	99.24	99.72	91.26
(PJ)	24020064 (O.Š. "Višava" Živinice)							
	I UKUPNO TEKUĆI IZDACI	884,025.00	875,434.97	858,411.48	904,215.98	97.1	98.06	94.93
611000	Plaće i naknade troškova zaposlenih	754,940.00	752,777.21	746,944.92	763,181.82	98.94	99.23	97.87
611100	Bruto plaće i naknade	639,380.00	637,217.21	637,217.21	616,406.63	99.66	100	103.38
611200	Naknade troškova zaposlenih i troškova skupštinskih poslanika	115,560.00	115,560.00	109,727.71	146,775.19	94.95	94.95	74.76
612000	Doprinosi poslodavca	67,480.00	66,907.80	66,907.80	68,382.63	99.15	100	97.84
612100	Doprinosi poslodavca	67,480.00	66,907.80	66,907.80	68,382.63	99.15	100	97.84
613000	Izdaci za materijal i usluge	61,605.00	55,749.96	44,558.76	72,651.53	72.33	79.93	61.33
613200	Izdaci za energiju	18,900.00	18,900.00	18,521.50	17,975.95	98	98	103.03
613300	Izdaci za komunalne usluge	3,000.00	3,000.00	2,178.85	2,998.11	72.63	72.63	72.67
613400	Nabavka materijala	3,064.00	2,542.80	2,539.07	3,681.41	82.87	99.85	68.97
613500	Izdaci za usluge prevoza i goriva	130	97.5	0	150	0	0	0
613700	Izdaci za tekuće održavanje	4,861.00	2,607.54	2,595.38	4,141.02	53.39	99.53	62.67
613800	Izdaci osiguranja bankarskih usluga i..	4,800.00	1,800.00	0	3,324.00	0	0	0
613900	Ugovorene i druge posebne usluge	26,850.00	26,802.12	18,723.96	40,381.04	69.74	69.86	46.37
	II UKUPNO TEKUĆI GRANTOVI	8,100.00	8,100.00	8,094.06	8,966.30	99.93	99.93	90.27
614000	Tekući grantovi	8,100.00	8,100.00	8,094.06	8,966.30	99.93	99.93	90.27
614200	Grantovi pojedincima	8,100.00	8,100.00	8,094.06	8,966.30	99.93	99.93	90.27
	V UKUPNO ZA NABAVKU STALNIH SREDSTAVA	0	0	0	29,719.00	n/m	n/m	0
821000	Izdaci za nabavku stalnih sredstava	0	0	0	29,719.00	n/m	n/m	0
821600	Rekonstrukcija i investiciono održavanje	0	0	0	29,719.00	n/m	n/m	0
	SVEUKUPNO RASHODI I IZDACI	892,125.00	883,534.97	866,505.54	942,901.28	97.13	98.07	91.9
(PJ)	24020065 (O.Š. "Bašigovci" Živinice)							

	I UKUPNO TEKU I IZDACI	826,667.00	815,462.99	806,387.80	824,609.61	97.55	98.89	97.79
611000	Pla e i naknade troškova zaposlenih	695,300.00	694,626.06	690,666.91	718,125.75	99.33	99.43	96.18
611100	Bruto pla e i naknade	587,300.00	586,626.06	586,626.06	583,095.68	99.89	100	100.61
611200	Naknade troškova zaposlenih i troškova skupštinskih poslanika	108,000.00	108,000.00	104,040.85	135,030.07	96.33	96.33	77.05
612000	Doprinosi poslodavca	61,800.00	61,680.48	61,680.48	64,962.22	99.81	100	94.95
612100	Doprinosi poslodavca	61,800.00	61,680.48	61,680.48	64,962.22	99.81	100	94.95
613000	Izdaci za materijal i usluge	69,567.00	59,156.45	54,040.41	41,521.64	77.68	91.35	130.15
613100	Putni troškovi	687	566.4	487.7	898.6	70.99	86.11	54.27
613200	Izdaci za energiju	19,850.00	19,850.00	19,391.17	15,533.00	97.69	97.69	124.84
613300	Izdaci za komunalne usluge	6,000.00	4,000.00	3,079.26	3,975.87	51.32	76.98	77.45
613400	Nabavka materijala	3,270.00	2,941.36	2,921.00	4,257.54	89.33	99.31	68.61
613500	Izdaci za usluge prevoza i goriva	2,000.00	0	0	0	0	n/m	n/m
613600	Unajmljivanje imovine i opreme	1,500.00	0	0	0	0	n/m	n/m
613700	Izdaci za teku e održavanje	7,139.00	2,704.25	2,499.19	4,146.87	35.01	92.42	60.27
613800	Izdaci osiguranja bankarskih usluga i..	1,896.00	1,896.00	1,800.00	1,188.00	94.94	94.94	151.52
613900	Ugovorene i druge posebne usluge	27,225.00	27,198.44	23,862.09	11,521.76	87.65	87.73	207.1
	II UKUPNO TEKU I GRANTOVI	7,345.00	7,345.00	7,287.57	13,231.44	99.22	99.22	55.08
614000	Teku i grantovi	7,345.00	7,345.00	7,287.57	13,231.44	99.22	99.22	55.08
614200	Grantovi pojedincima	7,345.00	7,345.00	7,287.57	13,231.44	99.22	99.22	55.08
	V UKUPNO ZA NABAVKU STALNIH SREDSTAVA	0	0	0	37,176.22	n/m	n/m	0
821000	Izdaci za nabavku stalnih sredstava	0	0	0	37,176.22	n/m	n/m	0
821300	Nabavka opreme	0	0	0	2,995.20	n/m	n/m	0
821600	Rekonstrukcija i investiciono održavanje	0	0	0	34,181.02	n/m	n/m	0
	SVEUKUPNO RASHODI I IZDACI	834,012.00	822,807.99	813,675.37	875,017.27	97.56	98.89	92.99
(PJ)	24020066 (O.Š. "Granica" Živinice)							
	I UKUPNO TEKU I IZDACI	1,245,594.00	1,241,162.25	1,230,904.01	1,277,656.97	98.82	99.17	96.34
611000	Pla e i naknade troškova zaposlenih	1,085,170.00	1,084,183.73	1,076,723.39	1,114,931.73	99.22	99.31	96.57
611100	Bruto pla e i naknade	917,610.00	916,623.73	916,623.73	908,733.11	99.89	100	100.87
611200	Naknade troškova zaposlenih i troškova skupštinskih poslanika	167,560.00	167,560.00	160,099.66	206,198.62	95.55	95.55	77.64
612000	Doprinosi poslodavca	96,650.00	96,252.84	96,252.84	100,738.60	99.59	100	95.55
612100	Doprinosi poslodavca	96,650.00	96,252.84	96,252.84	100,738.60	99.59	100	95.55
613000	Izdaci za materijal i usluge	63,774.00	60,725.68	57,927.78	61,986.64	90.83	95.39	93.45
613100	Putni troškovi	549	549	549	749.95	100	100	73.2
613200	Izdaci za energiju	22,160.00	22,160.00	22,159.86	19,180.45	100	100	115.53
613300	Izdaci za komunalne usluge	2,400.00	2,200.00	1,940.15	2,197.92	80.84	88.19	88.27
613400	Nabavka materijala	5,031.00	4,230.40	4,230.09	6,823.68	84.08	99.99	61.99

613500	Izdaci za usluge prevoza i goriva	170	170	169.7	210	99.82	99.82	80.81
613700	Izdaci za teku e održavanje	5,839.00	4,830.50	4,828.79	6,618.57	82.7	99.96	72.96
613800	Izdaci osiguranja bankarskih usluga i..	2,500.00	2,500.00	804	2,460.00	32.16	32.16	32.68
613900	Ugovorene i druge posebne usluge	25,125.00	24,085.78	23,246.19	23,746.07	92.52	96.51	97.89
	II UKUPNO TEKU I GRANTOVI	23,490.00	23,490.00	20,185.21	28,055.61	85.93	85.93	71.95
614000	Teku i grantovi	23,490.00	23,490.00	20,185.21	28,055.61	85.93	85.93	71.95
614200	Grantovi pojedincima	23,490.00	23,490.00	20,185.21	28,055.61	85.93	85.93	71.95
	V UKUPNO ZA NABAVKU STALNIH SREDSTAVA	11,250.00	747	381	44,769.50	3.39	51	0.85
821000	Izdaci za nabavku stalnih sredstava	11,250.00	747	381	44,769.50	3.39	51	0.85
821200	Nabavka gra evina	5,000.00	0	0	13,416.00	0 n/m		0
821300	Nabavka opreme	1,250.00	747	381	1,398.00	30.48	51	27.25
821400	Nabavka ostalih stalnih sredstava	3,000.00	0	0	0	0 n/m	n/m	
821600	Rekonstrukcija i investiciono održavanje	2,000.00	0	0	29,955.50	0 n/m		0
	SVEUKUPNO RASHODI I IZDACI	1,280,334.00	1,265,399.25	1,251,470.22	1,350,482.08	97.75	98.9	92.67
(PJ)	24020067 (O.Š."Šeri i" Živinice)							
	I UKUPNO TEKU I IZDACI	1,142,554.00	1,140,489.74	1,132,189.98	1,124,680.02	99.09	99.27	100.67
611000	Pla e i naknade troškova zaposlenih	1,002,050.00	1,001,873.50	997,331.86	981,897.91	99.53	99.55	101.57
611100	Bruto pla e i naknade	856,980.00	856,803.50	856,803.50	793,340.14	99.98	100	108
611200	Naknade troškova zaposlenih i troškova skupštinskih poslanika	145,070.00	145,070.00	140,528.36	188,557.77	96.87	96.87	74.53
612000	Doprinosi poslodavca	90,170.00	89,964.37	89,964.37	87,966.52	99.77	100	102.27
612100	Doprinosi poslodavca	90,170.00	89,964.37	89,964.37	87,966.52	99.77	100	102.27
613000	Izdaci za materijal i usluge	50,334.00	48,651.87	44,893.75	54,815.59	89.19	92.28	81.9
613200	Izdaci za energiju	20,957.00	20,957.00	20,463.01	21,092.70	97.64	97.64	97.01
613300	Izdaci za komunalne usluge	4,000.00	4,000.00	3,860.25	3,162.70	96.51	96.51	122.06
613400	Nabavka materijala	3,818.00	3,811.67	3,809.65	4,492.69	99.78	99.95	84.8
613700	Izdaci za teku e održavanje	4,366.00	4,324.50	4,317.79	3,746.92	98.9	99.84	115.24
613800	Izdaci osiguranja bankarskih usluga i..	4,193.00	2,593.00	2,043.00	2,118.00	48.72	78.79	96.46
613900	Ugovorene i druge posebne usluge	13,000.00	12,965.70	10,400.05	20,202.58	80	80.21	51.48
	II UKUPNO TEKU I GRANTOVI	21,060.00	21,060.00	21,046.00	23,634.00	99.93	99.93	89.05
614000	Teku i grantovi	21,060.00	21,060.00	21,046.00	23,634.00	99.93	99.93	89.05
614200	Grantovi pojedincima	21,060.00	21,060.00	21,046.00	23,634.00	99.93	99.93	89.05
	V UKUPNO ZA NABAVKU STALNIH SREDSTAVA	0	0	0	29,723.12	n/m	n/m	0
821600	Rekonstrukcija i investiciono održavanje	0	0	0	29,723.12	n/m	n/m	0
	SVEUKUPNO RASHODI I IZDACI	1,163,614.00	1,161,549.74	1,153,235.98	1,178,037.14	99.11	99.28	97.89
(PJ)	24020068 (O.Š."Gornje Živinice" Živinice)							
	I UKUPNO TEKU I IZDACI	621,259.00	617,509.07	609,890.91	612,256.17	98.17	98.77	99.61

611000	Pla e i naknade troškova zaposlenih	541,900.00	541,178.15	534,912.02	536,748.18	98.71	98.84	99.66
611100	Bruto pla e i naknade	446,600.00	445,878.15	445,878.10	431,954.42	99.84	100	103.22
611200	Naknade troškova zaposlenih i troškova skupštinskih poslanika	95,300.00	95,300.00	89,033.92	104,793.76	93.42	93.42	84.96
612000	Doprinosi poslodavca	47,260.00	46,817.19	46,817.19	47,895.28	99.06	100	97.75
612100	Doprinosi poslodavca	47,260.00	46,817.19	46,817.19	47,895.28	99.06	100	97.75
613000	Izdaci za materijal i usluge	32,099.00	29,513.73	28,161.70	27,612.71	87.73	95.42	101.99
613100	Putni troškovi	324	216	188.73	445.6	58.25	87.38	42.35
613200	Izdaci za energiju	10,640.00	10,640.00	9,825.17	6,627.85	92.34	92.34	148.24
613300	Izdaci za komunalne usluge	2,600.00	2,600.00	2,500.59	2,160.92	96.18	96.18	115.72
613400	Nabavka materijala	2,388.00	1,670.64	1,663.34	2,914.00	69.65	99.56	57.08
613500	Izdaci za usluge prevoza i goriva	0	0	0	8n/m	n/m		0
613700	Izdaci za teku e održavanje	2,827.00	1,609.09	1,576.33	3,593.98	55.76	97.96	43.86
613800	Izdaci osiguranja bankarskih usluga i..	1,660.00	1,160.00	1,152.00	756	69.4	99.31	152.38
613900	Ugovorene i druge posebne usluge	11,660.00	11,618.00	11,255.54	11,106.36	96.53	96.88	101.34
	II UKUPNO TEKU I GRANTOVI	0	0	0	4,479.61	n/m	n/m	0
614000	Teku i grantovi	0	0	0	4,479.61	n/m	n/m	0
614200	Grantovi pojedincima	0	0	0	4,479.61	n/m	n/m	0
	V UKUPNO ZA NABAVKU STALNIH SREDSTAVA	30,000.00	30,000.00	29,945.00	14,835.00	99.82	99.82	201.85
821000	Izdaci za nabavku stalnih sredstava	30,000.00	30,000.00	29,945.00	14,835.00	99.82	99.82	201.85
821600	Rekonstrukcija i investiciono održavanje	30,000.00	30,000.00	29,945.00	14,835.00	99.82	99.82	201.85
	SVEUKUPNO RASHODI I IZDACI	651,259.00	647,509.07	639,835.91	631,570.78	98.25	98.81	101.31
(PJ)	24020069 (O.Š. "Druga O.Š." Živinice)							
	I UKUPNO TEKU I IZDACI	1,479,426.00	1,477,942.17	1,472,342.91	1,514,419.30	99.52	99.62	97.22
611000	Pla e i naknade troškova zaposlenih	1,278,520.00	1,278,202.20	1,273,825.37	1,326,644.26	99.63	99.66	96.02
611100	Bruto pla e i naknade	1,094,060.00	1,093,742.20	1,092,617.48	1,101,475.96	99.87	99.9	99.2
611200	Naknade troškova zaposlenih i troškova skupštinskih poslanika	184,460.00	184,460.00	181,207.89	225,168.30	98.24	98.24	80.48
612000	Doprinosi poslodavca	115,330.00	114,895.07	114,806.69	122,282.69	99.55	99.92	93.89
612100	Doprinosi poslodavca	115,330.00	114,895.07	114,806.69	122,282.69	99.55	99.92	93.89
613000	Izdaci za materijal i usluge	85,576.00	84,844.90	83,710.85	65,492.35	97.82	98.66	127.82
613100	Putni troškovi	342	261.2	260.9	463.4	76.29	99.89	56.3
613200	Izdaci za energiju	24,580.00	24,580.00	24,543.71	19,515.11	99.85	99.85	125.77
613300	Izdaci za komunalne usluge	7,300.00	7,300.00	6,966.63	6,807.65	95.43	95.43	102.34
613400	Nabavka materijala	6,524.00	6,191.03	6,183.08	7,411.65	94.77	99.87	83.42
613700	Izdaci za teku e održavanje	7,360.00	7,346.60	7,346.60	6,914.60	99.82	100	106.25
613800	Izdaci osiguranja bankarskih usluga i..	3,000.00	3,000.00	2,244.00	1,392.00	74.8	74.8	161.21
613900	Ugovorene i druge posebne usluge	36,470.00	36,166.07	36,165.93	22,987.94	99.17	100	157.33

	II UKUPNO TEKU I GRANTOVI	11,340.00	11,340.00	11,340.00	12,006.54	100	100	94.45
614000	Teku i grantovi	11,340.00	11,340.00	11,340.00	12,006.54	100	100	94.45
614200	Grantovi pojedincima	11,340.00	11,340.00	11,340.00	12,006.54	100	100	94.45
	V UKUPNO ZA NABAVKU STALNIH SREDSTAVA	1,000.00	6,000.00	5,999.80	101,700.00	599.98	100	5.9
821000	Izdaci za nabavku stalnih sredstava	1,000.00	6,000.00	5,999.80	101,700.00	599.98	100	5.9
821200	Nabavka građevina	0	0	0	54,900.00	n/m	n/m	0
821300	Nabavka opreme	1,000.00	6,000.00	5,999.80	0	599.98	100	n/m
821600	Rekonstrukcija i investiciono održavanje	0	0	0	46,800.00	n/m	n/m	0
	SVEUKUPNO RASHODI I IZDACI	1,491,766.00	1,495,282.17	1,489,682.71	1,628,125.84	99.86	99.63	91.5
(PJ)	24020070 (O.Š. "Hajrudin Mešić" Teoak)							
	I UKUPNO TEKU I IZDACI	1,219,159.00	1,210,906.95	1,183,358.58	1,217,404.88	97.06	97.72	97.2
611000	Plaće i naknade troškova zaposlenih	1,048,720.00	1,048,723.00	1,041,277.44	1,054,243.35	99.29	99.29	98.77
611100	Bruto plaće i naknade	889,850.00	889,853.00	889,444.91	863,116.25	99.95	99.95	103.05
611200	Naknade troškova zaposlenih i troškova skupštinskih poslanika	158,870.00	158,870.00	151,832.53	191,127.10	95.57	95.57	79.44
612000	Doprinosi poslodavca	93,750.00	93,720.82	93,685.42	95,704.20	99.93	99.96	97.89
612100	Doprinosi poslodavca	93,750.00	93,720.82	93,685.42	95,704.20	99.93	99.96	97.89
613000	Izdaci za materijal i usluge	76,689.00	68,463.13	48,395.72	67,457.33	63.11	70.69	71.74
613100	Putni troškovi	570	570	570	694	100	100	82.13
613200	Izdaci za energiju	21,530.00	21,530.00	19,983.78	20,474.32	92.82	92.82	97.6
613300	Izdaci za komunalne usluge	4,800.00	4,800.00	3,671.38	7,285.68	76.49	76.49	50.39
613400	Nabavka materijala	5,788.00	4,840.13	4,779.89	6,270.66	82.58	98.76	76.23
613500	Izdaci za usluge prevoza i goriva	750	750	748	933.4	99.73	99.73	80.14
613700	Izdaci za tekuće održavanje	9,561.00	4,561.00	4,507.00	6,120.28	47.14	98.82	73.64
613800	Izdaci osiguranja bankarskih usluga i..	2,230.00	2,230.00	2,229.00	1,725.00	99.96	99.96	129.22
613900	Ugovorene i druge posebne usluge	31,460.00	29,182.00	11,906.67	23,953.99	37.85	40.8	49.71
	II UKUPNO TEKU I GRANTOVI	144,180.00	144,180.00	143,620.79	177,305.72	99.61	99.61	81
614000	Teku i grantovi	144,180.00	144,180.00	143,620.79	177,305.72	99.61	99.61	81
614200	Grantovi pojedincima	144,180.00	144,180.00	143,620.79	177,305.72	99.61	99.61	81
	V UKUPNO ZA NABAVKU STALNIH SREDSTAVA	0	94,593.35	93,836.35	64,191.16	n/m	99.2	146.18
821000	Izdaci za nabavku stalnih sredstava	0	94,593.35	93,836.35	64,191.16	n/m	99.2	146.18
821200	Nabavka građevina	0	94,593.35	93,836.35	20,600.00	n/m	99.2	455.52
821300	Nabavka opreme	0	0	0	4,736.16	n/m	n/m	0
821600	Rekonstrukcija i investiciono održavanje	0	0	0	38,855.00	n/m	n/m	0
	SVEUKUPNO RASHODI I IZDACI	1,363,339.00	1,449,680.30	1,420,815.72	1,458,901.76	104.22	98.01	97.39
(PJ)	24020071 (O.Š. "Prva O.Š." Građanica- "Hasan Kiki")							
	I UKUPNO TEKU I IZDACI	2,009,121.00	2,006,045.33	1,986,251.44	2,024,894.23	98.86	99.01	98.09

611000	Plaće i naknade troškova zaposlenih	1,750,500.00	1,750,500.00	1,736,420.00	1,759,051.93	99.2	99.2	98.71
611100	Bruto plaće i naknade	1,497,780.00	1,497,780.00	1,494,967.26	1,441,310.93	99.81	99.81	103.72
611200	Naknade troškova zaposlenih i troškova skupštinskih poslanika	252,720.00	252,720.00	241,452.74	317,741.00	95.54	95.54	75.99
612000	Doprinosi poslodavca	157,640.00	157,479.76	157,115.06	160,238.88	99.67	99.77	98.05
612100	Doprinosi poslodavca	157,640.00	157,479.76	157,115.06	160,238.88	99.67	99.77	98.05
613000	Izdaci za materijal i usluge	100,981.00	98,065.57	92,716.38	105,603.42	91.82	94.55	87.8
613100	Putni troškovi	3,087.00	2,617.62	2,291.10	4,230.35	74.22	87.53	54.16
613200	Izdaci za energiju	30,660.00	30,660.00	30,625.89	29,219.00	99.89	99.89	104.81
613300	Izdaci za komunalne usluge	12,100.00	12,100.00	11,908.31	8,299.14	98.42	98.42	143.49
613400	Nabavka materijala	6,560.00	4,545.00	4,505.05	7,210.10	68.67	99.12	62.48
613500	Izdaci za usluge prevoza i goriva	1,160.00	870	850.3	1,433.31	73.3	97.74	59.32
613700	Izdaci za tekuće održavanje	7,194.00	7,087.99	7,043.86	13,567.80	97.91	99.38	51.92
613800	Izdaci osiguranja bankarskih usluga i..	2,900.00	2,900.00	2,698.00	2,878.98	93.03	93.03	93.71
613900	Ugovorene i druge posebne usluge	37,320.00	37,284.96	32,793.87	38,764.74	87.87	87.95	84.6
	II UKUPNO TEKUĆI I GRANTOVI	29,223.85	29,223.85	29,176.83	24,619.80	99.84	99.84	118.51
614000	Tekući i grantovi	29,223.85	29,223.85	29,176.83	24,619.80	99.84	99.84	118.51
614200	Grantovi pojedincima	29,223.85	29,223.85	29,176.83	24,619.80	99.84	99.84	118.51
	V UKUPNO ZA NABAVKU STALNIH SREDSTAVA	2,000.00	800.28	800.28	85,777.58	40.01	100	0.93
821000	Izdaci za nabavku stalnih sredstava	2,000.00	800.28	800.28	85,777.58	40.01	100	0.93
821300	Nabavka opreme	2,000.00	800.28	800.28	0	40.01	100	n/m
821600	Rekonstrukcija i investiciono održavanje	0	0	0	85,777.58	n/m	n/m	0
	SVEUKUPNO RASHODI I IZDACI	2,040,344.85	2,036,069.46	2,016,228.55	2,135,291.61	98.82	99.03	94.42
(PJ)	24020072 (O.Š. "Druga O.Š." Gračanica)							
	I UKUPNO TEKUĆI I IZDACI	1,135,059.00	1,133,368.09	1,124,040.69	1,204,321.44	99.03	99.18	93.33
611000	Plaće i naknade troškova zaposlenih	967,470.00	967,391.35	958,703.12	1,035,153.00	99.09	99.1	92.61
611100	Bruto plaće i naknade	829,190.00	829,111.35	829,111.35	853,028.01	99.99	100	97.2
611200	Naknade troškova zaposlenih i troškova skupštinskih poslanika	138,280.00	138,280.00	129,591.77	182,124.99	93.72	93.72	71.16
612000	Doprinosi poslodavca	87,450.00	87,213.10	87,213.10	95,859.43	99.73	100	90.98
612100	Doprinosi poslodavca	87,450.00	87,213.10	87,213.10	95,859.43	99.73	100	90.98
613000	Izdaci za materijal i usluge	80,139.00	78,763.64	78,124.47	73,309.01	97.49	99.19	106.57
613100	Putni troškovi	3,204.00	2,425.65	2,419.95	4,391.75	75.53	99.77	55.1
613200	Izdaci za energiju	27,510.00	27,510.00	27,464.66	26,199.83	99.84	99.84	104.83
613300	Izdaci za komunalne usluge	8,100.00	8,100.00	7,730.48	8,061.40	95.44	95.44	95.9
613400	Nabavka materijala	4,965.00	4,471.27	4,463.17	7,816.50	89.89	99.82	57.1
613600	Unajmljivanje imovine i opreme	0	0	0	702	n/m	n/m	0
613700	Izdaci za tekuće održavanje	5,305.00	5,235.27	5,161.26	9,148.90	97.29	98.59	56.41

613800	Izdaci osiguranja bankarskih usluga i..	1,315.00	1,315.00	1,313.28	1,221.48	99.87	99.87	107.52
613900	Ugovorene i druge posebne usluge	29,740.00	29,706.45	29,571.67	15,767.15	99.43	99.55	187.55
	II UKUPNO TEKU I GRANTOVI	5,670.00	5,670.00	5,241.00	6,021.00	92.43	92.43	87.05
614000	Teku i grantovi	5,670.00	5,670.00	5,241.00	6,021.00	92.43	92.43	87.05
614200	Grantovi pojedincima	5,670.00	5,670.00	5,241.00	6,021.00	92.43	92.43	87.05
	V UKUPNO ZA NABAVKU STALNIH SREDSTAVA	0	0	0	83,576.00	n/m	n/m	0
821000	Izdaci za nabavku stalnih sredstava	0	0	0	83,576.00	n/m	n/m	0
821200	Nabavka građevina	0	0	0	68,600.00	n/m	n/m	0
821600	Rekonstrukcija i investiciono održavanje	0	0	0	14,976.00	n/m	n/m	0
	SVEUKUPNO RASHODI I IZDACI	1,140,729.00	1,139,038.09	1,129,281.69	1,293,918.44	99	99.14	87.28
(PJ)	24020073 (O.Š. "Stjepan polje" Građanica)							
	I UKUPNO TEKU I IZDACI	623,481.00	620,623.95	613,990.80	603,247.70	98.48	98.93	101.78
611000	Plaće i naknade troškova zaposlenih	544,570.00	542,996.68	540,280.37	520,629.20	99.21	99.5	103.77
611100	Bruto plaće i naknade	461,200.00	459,626.68	459,626.68	429,741.95	99.66	100	106.95
611200	Naknade troškova zaposlenih i troškova skupštinskih poslanika	83,370.00	83,370.00	80,653.69	90,887.25	96.74	96.74	88.74
612000	Doprinosi poslodavca	49,280.00	48,277.74	48,277.74	48,169.56	97.97	100	100.22
612100	Doprinosi poslodavca	49,280.00	48,277.74	48,277.74	48,169.56	97.97	100	100.22
613000	Izdaci za materijal i usluge	29,631.00	29,349.53	25,432.69	34,448.94	85.83	86.65	73.83
613100	Putni troškovi	1,314.00	1,126.00	1,121.00	1,791.00	85.31	99.56	62.59
613200	Izdaci za energiju	13,250.00	13,250.00	13,176.81	10,933.95	99.45	99.45	120.51
613300	Izdaci za komunalne usluge	1,600.00	1,600.00	1,419.74	1,585.60	88.73	88.73	89.54
613400	Nabavka materijala	1,904.00	1,904.00	1,884.86	2,381.67	98.99	98.99	79.14
613500	Izdaci za usluge prevoza i goriva	80	60	60	80	75	100	75
613700	Izdaci za tekuće održavanje	2,178.00	2,178.00	1,958.15	2,028.52	89.91	89.91	96.53
613800	Izdaci osiguranja bankarskih usluga i..	1,900.00	1,900.00	1,900.00	270	100	100	703.7
613900	Ugovorene i druge posebne usluge	7,405.00	7,331.53	3,912.13	15,378.20	52.83	53.36	25.44
	V UKUPNO ZA NABAVKU STALNIH SREDSTAVA	2,500.00	0	0	19,925.83	0	n/m	0
821000	Izdaci za nabavku stalnih sredstava	2,500.00	0	0	19,925.83	0	n/m	0
821300	Nabavka opreme	2,500.00	0	0	0	0	n/m	n/m
821600	Rekonstrukcija i investiciono održavanje	0	0	0	19,925.83	n/m	n/m	0
	SVEUKUPNO RASHODI I IZDACI	625,981.00	620,623.95	613,990.80	623,173.53	98.08	98.93	98.53
(PJ)	24020074 (O.Š. "Mirina" Građanica)							
	I UKUPNO TEKU I IZDACI	590,694.00	588,554.53	586,115.99	546,614.09	99.22	99.59	107.23
611000	Plaće i naknade troškova zaposlenih	506,540.00	505,114.72	504,171.95	464,061.79	99.53	99.81	108.64
611100	Bruto plaće i naknade	433,220.00	431,794.72	431,794.72	379,652.79	99.67	100	113.73
611200	Naknade troškova zaposlenih i troškova skupštinskih poslanika	73,320.00	73,320.00	72,377.23	84,409.00	98.71	98.71	85.75

612000	Doprinosi poslodavca	45,850.00	45,338.44	45,338.44	42,086.06	98.88	100	107.73
612100	Doprinosi poslodavca	45,850.00	45,338.44	45,338.44	42,086.06	98.88	100	107.73
613000	Izdaci za materijal i usluge	38,304.00	38,101.37	36,605.60	40,466.24	95.57	96.07	90.46
613100	Putni troškovi	648	648	646.05	888.37	99.7	99.7	72.72
613200	Izdaci za energiju	13,860.00	13,860.00	13,859.76	13,006.00	100	100	106.56
613300	Izdaci za komunalne usluge	1,700.00	1,700.00	1,645.81	1,655.05	96.81	96.81	99.44
613400	Nabavka materijala	1,589.00	1,562.53	1,562.33	1,982.47	98.32	99.99	78.81
613500	Izdaci za usluge prevoza i goriva	90	67.5	65	100	72.22	96.3	65
613700	Izdaci za tekuće održavanje	1,817.00	1,691.80	1,688.53	2,369.11	92.93	99.81	71.27
613800	Izdaci osiguranja bankarskih usluga i..	1,400.00	1,400.00	1,218.00	198	87	87	615.15
613900	Ugovorene i druge posebne usluge	17,200.00	17,171.54	15,920.12	20,267.24	92.56	92.71	78.55
	II UKUPNO TEKUĆI I GRANTOVI	21,060.00	21,060.00	19,130.00	24,723.00	90.84	90.84	77.38
614000	Tekući i grantovi	21,060.00	21,060.00	19,130.00	24,723.00	90.84	90.84	77.38
614200	Grantovi pojedincima	21,060.00	21,060.00	19,130.00	24,723.00	90.84	90.84	77.38
	V UKUPNO ZA NABAVKU STALNIH SREDSTAVA	15,000.00	0	0	27,999.00	0 n/m	0	0
821000	Izdaci za nabavku stalnih sredstava	15,000.00	0	0	27,999.00	0 n/m	0	0
821600	Rekonstrukcija i investiciono održavanje	15,000.00	0	0	27,999.00	0 n/m	0	0
	SVEUKUPNO RASHODI I IZDACI	626,754.00	609,614.53	605,245.99	599,336.09	96.57	99.28	100.99
(PJ)	24020075 (O.Š. "Donja Orahovića" Građanica)							
	I UKUPNO TEKUĆI IZDACI	918,140.00	914,455.82	906,649.57	852,951.56	98.75	99.15	106.3
611000	Plaće i naknade troškova zaposlenih	798,050.00	795,027.17	789,155.20	736,391.98	98.89	99.26	107.17
611100	Bruto plaće i naknade	682,920.00	679,897.17	676,221.07	598,224.37	99.02	99.46	113.04
611200	Naknade troškova zaposlenih i troškova skupštinskih poslanika	115,130.00	115,130.00	112,934.13	138,167.61	98.09	98.09	81.74
612000	Doprinosi poslodavca	72,010.00	71,399.54	71,110.41	66,317.04	98.75	99.6	107.23
612100	Doprinosi poslodavca	72,010.00	71,399.54	71,110.41	66,317.04	98.75	99.6	107.23
613000	Izdaci za materijal i usluge	48,080.00	48,029.11	46,383.96	50,242.54	96.47	96.57	92.32
613100	Putni troškovi	1,071.00	1,070.80	1,069.90	1,475.10	99.9	99.92	72.53
613200	Izdaci za energiju	17,330.00	17,330.00	17,322.60	16,384.80	99.96	99.96	105.72
613300	Izdaci za komunalne usluge	2,600.00	2,600.00	2,457.99	2,578.11	94.54	94.54	95.34
613400	Nabavka materijala	2,584.00	2,584.00	2,580.77	3,221.82	99.88	99.88	80.1
613700	Izdaci za tekuće održavanje	4,455.00	4,455.00	4,446.74	3,673.64	99.81	99.81	121.04
613800	Izdaci osiguranja bankarskih usluga i..	1,200.00	1,200.00	1,200.00	1,116.00	100	100	107.53
613900	Ugovorene i druge posebne usluge	18,840.00	18,789.31	17,305.96	21,793.07	91.86	92.11	79.41
	V UKUPNO ZA NABAVKU STALNIH SREDSTAVA	0	0	0	29,647.00	n/m	n/m	0
821000	Izdaci za nabavku stalnih sredstava	0	0	0	29,647.00	n/m	n/m	0
821600	Rekonstrukcija i investiciono održavanje	0	0	0	29,647.00	n/m	n/m	0

	SVEUKUPNO RASHODI I IZDACI	918,140.00	914,455.82	906,649.57	882,598.56	98.75	99.15	102.73
(PJ)	24020076 (O.Š. "Gornja Orahovica" Gra anica)							
	I UKUPNO TEKU I IZDACI	443,672.00	439,963.59	432,070.79	422,834.88	97.39	98.21	102.18
611000	Pla e i naknade troškova zaposlenih	384,180.00	381,801.53	376,718.20	363,415.14	98.06	98.67	103.66
611100	Bruto pla e i naknade	327,170.00	324,791.53	324,791.53	299,628.89	99.27	100	108.4
611200	Naknade troškova zaposlenih i troškova skupštinskih poslanika	57,010.00	57,010.00	51,926.67	63,786.25	91.08	91.08	81.41
612000	Doprinosi poslodavca	34,630.00	34,103.12	34,103.12	33,215.09	98.48	100	102.67
612100	Doprinosi poslodavca	34,630.00	34,103.12	34,103.12	33,215.09	98.48	100	102.67
613000	Izdaci za materijal i usluge	24,862.00	24,058.94	21,249.47	26,204.65	85.47	88.32	81.09
613100	Putni troškovi	927	927	926.6	1,274.25	99.96	99.96	72.72
613200	Izdaci za energiju	9,660.00	9,660.00	9,629.76	9,146.40	99.69	99.69	105.28
613300	Izdaci za komunalne usluge	1,600.00	1,600.00	1,600.00	1,579.98	100	100	101.27
613400	Nabavka materijala	2,259.00	1,883.97	1,882.27	2,590.87	83.32	99.91	72.65
613500	Izdaci za usluge prevoza i goriva	70	52.5	30	75	42.86	57.14	40
613700	Izdaci za teku e održavanje	1,856.00	1,491.00	1,478.70	2,547.81	79.67	99.18	58.04
613800	Izdaci osiguranja bankarskih usluga i..	720	720	684	720	95	95	95
613900	Ugovorene i druge posebne usluge	7,770.00	7,724.47	5,018.14	8,270.34	64.58	64.96	60.68
	II UKUPNO TEKU I GRANTOVI	3,400.00	3,400.00	3,066.30	3,605.00	90.19	90.19	85.06
614000	Teku i grantovi	3,400.00	3,400.00	3,066.30	3,605.00	90.19	90.19	85.06
614200	Grantovi pojedincima	3,400.00	3,400.00	3,066.30	3,605.00	90.19	90.19	85.06
	V UKUPNO ZA NABAVKU STALNIH SREDSTAVA	0	0	0	24,000.00	n/m	n/m	0
821000	Izdaci za nabavku stalnih sredstava	0	0	0	24,000.00	n/m	n/m	0
821600	Rekonstrukcija i investiciono održavanje	0	0	0	24,000.00	n/m	n/m	0
	SVEUKUPNO RASHODI I IZDACI	447,072.00	443,363.59	435,137.09	450,439.88	97.33	98.14	96.6
(PJ)	24020077 (O.Š. "Dobrovci" Gra anica)							
	I UKUPNO TEKU I IZDACI	515,144.00	513,268.64	505,385.12	536,663.62	98.11	98.46	94.17
611000	Pla e i naknade troškova zaposlenih	445,450.00	444,143.30	439,445.10	464,040.57	98.65	98.94	94.7
611100	Bruto pla e i naknade	377,820.00	376,513.30	375,896.83	379,650.57	99.49	99.84	99.01
611200	Naknade troškova zaposlenih i troškova skupštinskih poslanika	67,630.00	67,630.00	63,548.27	84,390.00	93.96	93.96	75.3
612000	Doprinosi poslodavca	40,170.00	39,789.55	39,741.06	42,087.62	98.93	99.88	94.42
612100	Doprinosi poslodavca	40,170.00	39,789.55	39,741.06	42,087.62	98.93	99.88	94.42
613000	Izdaci za materijal i usluge	29,524.00	29,335.79	26,198.96	30,535.43	88.74	89.31	85.8
613100	Putni troškovi	828	695.4	686	1,125.00	82.85	98.65	60.98
613200	Izdaci za energiju	12,180.00	12,180.00	11,688.44	11,592.73	95.96	95.96	100.83
613300	Izdaci za komunalne usluge	2,100.00	2,100.00	1,338.15	2,040.10	63.72	63.72	65.59
613400	Nabavka materijala	2,765.00	2,755.99	2,748.99	2,245.02	99.42	99.75	122.45

613700	Izdaci za teku e održavanje	2,061.00	2,061.00	2,028.88	2,956.56	98.44	98.44	68.62
613800	Izdaci osiguranja bankarskih usluga i..	900	900	900	823.6	100	100	109.28
613900	Ugovorene i druge posebne usluge	8,690.00	8,643.40	6,808.50	9,752.42	78.35	78.77	69.81
	V UKUPNO ZA NABAVKU STALNIH SREDSTAVA	0	0	0	117,676.42	n/m	n/m	0
821000	Izdaci za nabavku stalnih sredstava	0	0	0	117,676.42	n/m	n/m	0
821200	Nabavka gra evina	0	0	0	102,694.16	n/m	n/m	0
821600	Rekonstrukcija i investiciono održavanje	0	0	0	14,982.26	n/m	n/m	0
	SVEUKUPNO RASHODI I IZDACI	515,144.00	513,268.64	505,385.12	654,340.04	98.11	98.46	77.24
(PJ)	24020078 (O.Š."Džakule" Gra anica)							
	I UKUPNO TEKU I IZDACI	604,542.00	603,890.38	596,862.34	623,828.45	98.73	98.84	95.68
611000	Pla e i naknade troškova zaposlenih	524,860.00	524,855.34	519,296.81	542,557.28	98.94	98.94	95.71
611100	Bruto pla e i naknade	450,390.00	450,385.34	450,385.34	452,568.28	100	100	99.52
611200	Naknade troškova zaposlenih i troškova skupštinskih poslanika	74,470.00	74,470.00	68,911.47	89,989.00	92.54	92.54	76.58
612000	Doprinosi poslodavca	47,610.00	47,290.46	47,290.46	50,489.93	99.33	100	93.66
612100	Doprinosi poslodavca	47,610.00	47,290.46	47,290.46	50,489.93	99.33	100	93.66
613000	Izdaci za materijal i usluge	32,072.00	31,744.58	30,275.07	30,781.24	94.4	95.37	98.36
613100	Putni troškovi	1,314.00	1,314.00	1,262.00	1,792.90	96.04	96.04	70.39
613200	Izdaci za energiju	13,440.00	13,440.00	13,440.00	12,707.35	100	100	105.77
613300	Izdaci za komunalne usluge	2,000.00	2,000.00	1,951.40	1,962.54	97.57	97.57	99.43
613400	Nabavka materijala	1,593.00	1,593.00	1,586.98	1,948.83	99.62	99.62	81.43
613500	Izdaci za usluge prevoza i goriva	90	67.5	16.01	100	17.79	23.72	16.01
613700	Izdaci za teku e održavanje	1,822.00	1,566.50	1,557.30	2,443.61	85.47	99.41	63.73
613800	Izdaci osiguranja bankarskih usluga i..	1,125.00	1,125.00	899.9	824.7	79.99	79.99	109.12
613900	Ugovorene i druge posebne usluge	10,688.00	10,638.58	9,561.48	9,001.31	89.46	89.88	106.22
	II UKUPNO TEKU I GRANTOVI	11,951.00	11,951.00	11,951.00	11,323.00	100	100	105.55
614000	Teku i grantovi	11,951.00	11,951.00	11,951.00	11,323.00	100	100	105.55
614200	Grantovi pojedincima	11,951.00	11,951.00	11,951.00	11,323.00	100	100	105.55
	V UKUPNO ZA NABAVKU STALNIH SREDSTAVA	0	7,600.00	7,595.06	25,975.00	n/m	99.94	29.24
821000	Izdaci za nabavku stalnih sredstava	0	7,600.00	7,595.06	25,975.00	n/m	99.94	29.24
821200	Nabavka gra evina	0	5,000.00	5,000.00	0	n/m	100	n/m
821300	Nabavka opreme	0	2,600.00	2,595.06	0	n/m	99.81	n/m
821600	Rekonstrukcija i investiciono održavanje	0	0	0	25,975.00	n/m	n/m	0
	SVEUKUPNO RASHODI I IZDACI	616,493.00	623,441.38	616,408.40	661,126.45	99.99	98.87	93.24
(PJ)	24020079 (O.Š."Soko" Gra anica)							
	I UKUPNO TEKU I IZDACI	613,474.00	609,555.24	603,059.93	609,132.60	98.3	98.93	99
611000	Pla e i naknade troškova zaposlenih	528,040.00	525,507.27	522,227.53	524,238.69	98.9	99.38	99.62

611100	Bruto plaće i naknade	446,040.00	443,507.27	443,507.27	423,742.57	99.43	100	104.66
611200	Naknade troškova zaposlenih i troškova skupštinskih poslanika	82,000.00	82,000.00	78,720.26	100,496.12	96	96	78.33
612000	Doprinosi poslodavca	47,600.00	47,281.82	47,281.82	47,894.35	99.33	100	98.72
612100	Doprinosi poslodavca	47,600.00	47,281.82	47,281.82	47,894.35	99.33	100	98.72
613000	Izdaci za materijal i usluge	37,834.00	36,766.15	33,550.58	36,999.56	88.68	91.25	90.68
613100	Putni troškovi	981	844	836.58	1,342.10	85.28	99.12	62.33
613200	Izdaci za energiju	16,070.00	16,070.00	16,046.04	13,387.65	99.85	99.85	119.86
613300	Izdaci za komunalne usluge	2,600.00	2,600.00	2,564.79	2,568.97	98.65	98.65	99.84
613400	Nabavka materijala	2,213.00	1,813.00	1,770.02	2,671.54	79.98	97.63	66.25
613500	Izdaci za usluge prevoza i goriva	90	67.5	67	100	74.44	99.26	67
613700	Izdaci za tekuće održavanje	5,120.00	4,670.00	4,655.36	3,390.03	90.92	99.69	137.33
613800	Izdaci osiguranja bankarskih usluga i..	980	980	957	975	97.65	97.65	98.15
613900	Ugovorene i druge posebne usluge	9,780.00	9,721.65	6,653.79	12,564.27	68.03	68.44	52.96
	II UKUPNO TEKUĆI I GRANTOVI	13,770.00	13,770.00	13,565.00	15,332.00	98.51	98.51	88.48
614000	Tekući i grantovi	13,770.00	13,770.00	13,565.00	15,332.00	98.51	98.51	88.48
614200	Grantovi pojedincima	13,770.00	13,770.00	13,565.00	15,332.00	98.51	98.51	88.48
	V UKUPNO ZA NABAVKU STALNIH SREDSTAVA	4,250.00	4,250.00	4,250.00	14,921.29	100	100	28.48
821000	Izdaci za nabavku stalnih sredstava	4,250.00	4,250.00	4,250.00	14,921.29	100	100	28.48
821200	Nabavka građevina	4,250.00	4,250.00	4,250.00	0	100	100	n/m
821600	Rekonstrukcija i investiciono održavanje	0	0	0	14,921.29	n/m	n/m	0
	SVEUKUPNO RASHODI I IZDACI	631,494.00	627,575.24	620,874.93	639,385.89	98.32	98.93	97.1
(PJ)	24020080 (O.Š. "Lukavica" Građanica)							
	I UKUPNO TEKUĆI IZDACI	708,174.41	706,158.54	696,624.68	694,151.88	98.37	98.65	100.36
611000	Plaće i naknade troškova zaposlenih	616,420.00	616,142.45	612,456.25	604,527.65	99.36	99.4	101.31
611100	Bruto plaće i naknade	533,360.00	533,082.45	533,082.45	500,118.15	99.95	100	106.59
611200	Naknade troškova zaposlenih i troškova skupštinskih poslanika	83,060.00	83,060.00	79,373.80	104,409.50	95.56	95.56	76.02
612000	Doprinosi poslodavca	56,420.00	55,973.67	55,973.67	55,440.12	99.21	100	100.96
612100	Doprinosi poslodavca	56,420.00	55,973.67	55,973.67	55,440.12	99.21	100	100.96
613000	Izdaci za materijal i usluge	35,334.41	34,042.42	28,194.76	34,184.11	79.79	82.82	82.48
613100	Putni troškovi	1,296.00	1,246.20	1,227.58	1,778.50	94.72	98.51	69.02
613200	Izdaci za energiju	12,540.00	12,540.00	11,952.91	10,723.10	95.32	95.32	111.47
613300	Izdaci za komunalne usluge	2,000.00	2,000.00	1,624.87	1,902.19	81.24	81.24	85.42
613400	Nabavka materijala	2,974.41	2,443.00	2,334.57	3,169.38	78.49	95.56	73.66
613500	Izdaci za usluge prevoza i goriva	690	517.5	346.75	849.33	50.25	67	40.83
613700	Izdaci za tekuće održavanje	3,294.00	2,794.00	2,502.46	3,306.93	75.97	89.57	75.67
613800	Izdaci osiguranja bankarskih usluga i..	1,500.00	1,500.00	1,116.00	1,480.80	74.4	74.4	75.36

613900	Ugovorene i druge posebne usluge	11,040.00	11,001.72	7,089.62	10,973.88	64.22	64.44	64.6
	V UKUPNO ZA NABAVKU STALNIH SREDSTAVA	0	0	0	11,160.00	n/m	n/m	0
821000	Izdaci za nabavku stalnih sredstava	0	0	0	11,160.00	n/m	n/m	0
821600	Rekonstrukcija i investiciono održavanje	0	0	0	11,160.00	n/m	n/m	0
	SVEUKUPNO RASHODI I IZDACI	708,174.41	706,158.54	696,624.68	705,311.88	98.37	98.65	98.77
(PJ)	24020081 (O.Š. "Maleši i" Gra anica)							
	I UKUPNO TEKU I IZDACI	592,270.63	587,089.04	581,472.27	586,179.83	98.18	99.04	99.2
611000	Pla e i naknade troškova zaposlenih	509,650.00	507,304.54	503,700.63	504,685.60	98.83	99.29	99.8
611100	Bruto pla e i naknade	439,610.00	437,264.54	437,264.54	418,509.44	99.47	100	104.48
611200	Naknade troškova zaposlenih i troškova skupštinskih poslanika	70,040.00	70,040.00	66,436.09	86,176.16	94.85	94.85	77.09
612000	Doprinosi poslodavca	46,550.00	46,005.03	46,005.03	46,393.44	98.83	100	99.16
612100	Doprinosi poslodavca	46,550.00	46,005.03	46,005.03	46,393.44	98.83	100	99.16
613000	Izdaci za materijal i usluge	36,070.63	33,779.47	31,766.61	35,100.79	88.07	94.04	90.5
613100	Putni troškovi	927	922	921.3	1,267.00	99.39	99.92	72.72
613200	Izdaci za energiju	12,810.00	12,810.00	12,810.00	12,196.52	100	100	105.03
613300	Izdaci za komunalne usluge	3,300.00	3,300.00	2,319.92	1,800.85	70.3	70.3	128.82
613400	Nabavka materijala	3,677.63	2,449.70	2,434.58	3,037.04	66.2	99.38	80.16
613500	Izdaci za usluge prevoza i goriva	70	52.5	42	69.4	60	80	60.52
613700	Izdaci za teku e održavanje	3,006.00	2,006.00	2,001.40	2,699.90	66.58	99.77	74.13
613800	Izdaci osiguranja bankarskih usluga i..	900	900	828	885	92	92	93.56
613900	Ugovorene i druge posebne usluge	11,380.00	11,339.27	10,409.41	13,145.08	91.47	91.8	79.19
	V UKUPNO ZA NABAVKU STALNIH SREDSTAVA	0	0	0	29,950.00	n/m	n/m	0
821000	Izdaci za nabavku stalnih sredstava	0	0	0	29,950.00	n/m	n/m	0
821600	Rekonstrukcija i investiciono održavanje	0	0	0	29,950.00	n/m	n/m	0
	SVEUKUPNO RASHODI I IZDACI	592,270.63	587,089.04	581,472.27	616,129.83	98.18	99.04	94.37
(PJ)	24020082 (O.Š. "Brijesnica" Doboje - Istok)							
	I UKUPNO TEKU I IZDACI	678,447.00	675,577.38	668,588.26	668,486.15	98.55	98.97	100.02
611000	Pla e i naknade troškova zaposlenih	588,980.00	588,839.80	585,055.26	579,729.14	99.33	99.36	100.92
611100	Bruto pla e i naknade	503,630.00	503,489.80	503,489.80	480,908.74	99.97	100	104.7
611200	Naknade troškova zaposlenih i troškova skupštinskih poslanika	85,350.00	85,350.00	81,565.46	98,820.40	95.57	95.57	82.54
612000	Doprinosi poslodavca	53,170.00	52,915.24	52,915.24	53,310.70	99.52	100	99.26
612100	Doprinosi poslodavca	53,170.00	52,915.24	52,915.24	53,310.70	99.52	100	99.26
613000	Izdaci za materijal i usluge	36,297.00	33,822.34	30,617.76	35,446.31	84.35	90.53	86.38
613100	Putni troškovi	1,158.00	1,093.60	1,093.60	1,500.00	94.44	100	72.91
613200	Izdaci za energiju	13,000.00	13,000.00	12,354.85	12,623.72	95.04	95.04	97.87

613300	Izdaci za komunalne usluge	3,700.00	3,700.00	3,300.21	3,612.18	89.19	89.19	91.36
613400	Nabavka materijala	2,437.00	1,978.68	1,947.94	2,566.66	79.93	98.45	75.89
613600	Unajmljivanje imovine i opreme	350	0	0	348	0	n/m	0
613700	Izdaci za teku e održavanje	2,822.00	2,254.00	2,253.39	2,354.40	79.85	99.97	95.71
613800	Izdaci osiguranja bankarskih usluga i..	1,400.00	1,400.00	1,368.00	1,368.00	97.71	97.71	100
613900	Ugovorene i druge posebne usluge	11,430.00	10,396.06	8,299.77	11,073.35	72.61	79.84	74.95
	V UKUPNO ZA NABAVKU STALNIH SREDSTAVA	4,950.00	2,728.95	1,810.95	55,575.15	36.58	66.36	3.26
821000	Izdaci za nabavku stalnih sredstava	4,950.00	2,728.95	1,810.95	55,575.15	36.58	66.36	3.26
821300	Nabavka opreme	4,950.00	2,728.95	1,810.95	6,746.22	36.58	66.36	26.84
821600	Rekonstrukcija i investiciono održavanje	0	0	0	48,828.93	n/m	n/m	0
	SVEUKUPNO RASHODI I IZDACI	683,397.00	678,306.33	670,399.21	724,061.30	98.1	98.83	92.59
(PJ)	24020083 (O.Š."Klokotnica " Dobo j - Istok)							
	I UKUPNO TEKU I IZDACI	1,067,143.00	1,064,209.48	1,053,581.89	1,035,557.91	98.73	99	101.74
611000	Pla e i naknade troškova zaposlenih	925,750.00	925,175.77	920,500.45	903,800.48	99.43	99.49	101.85
611100	Bruto pla e i naknade	800,040.00	799,465.77	799,465.77	747,855.43	99.93	100	106.9
611200	Naknade troškova zaposlenih i troškova skupštinskih poslanika	125,710.00	125,710.00	121,034.68	155,945.05	96.28	96.28	77.61
612000	Doprinosi poslodavca	84,070.00	84,024.68	84,024.68	82,938.91	99.95	100	101.31
612100	Doprinosi poslodavca	84,070.00	84,024.68	84,024.68	82,938.91	99.95	100	101.31
613000	Izdaci za materijal i usluge	57,323.00	55,009.03	49,056.76	48,818.52	85.58	89.18	100.49
613100	Putni troškovi	612	459	207.5	845.4	33.91	45.21	24.54
613200	Izdaci za energiju	25,200.00	25,200.00	24,903.83	23,955.90	98.82	98.82	103.96
613300	Izdaci za komunalne usluge	3,000.00	3,000.00	2,657.72	2,960.20	88.59	88.59	89.78
613400	Nabavka materijala	3,541.00	2,655.75	2,637.34	2,498.53	74.48	99.31	105.56
613700	Izdaci za teku e održavanje	5,300.00	4,050.00	1,045.00	2,204.54	19.72	25.8	47.4
613800	Izdaci osiguranja bankarskih usluga i..	3,100.00	3,100.00	1,867.00	1,500.00	60.23	60.23	124.47
613900	Ugovorene i druge posebne usluge	16,570.00	16,544.28	15,738.37	14,853.95	94.98	95.13	105.95
	V UKUPNO ZA NABAVKU STALNIH SREDSTAVA	4,250.00	3,000.00	2,963.50	17,985.35	69.73	98.78	16.48
821000	Izdaci za nabavku stalnih sredstava	4,250.00	3,000.00	2,963.50	17,985.35	69.73	98.78	16.48
821300	Nabavka opreme	4,250.00	3,000.00	2,963.50	2,989.35	69.73	98.78	99.14
821600	Rekonstrukcija i investiciono održavanje	0	0	0	14,996.00	n/m	n/m	0
	SVEUKUPNO RASHODI I IZDACI	1,071,393.00	1,067,209.48	1,056,545.39	1,053,543.26	98.61	99	100.28
(PJ)	24020084 (Zavod za odg.i obr. osoba sa smetnj. Tuzla)							
	I UKUPNO TEKU I IZDACI	1,151,800.00	1,140,940.05	1,126,236.71	1,177,656.00	97.78	98.71	95.63
611000	Pla e i naknade troškova zaposlenih	940,980.00	940,980.00	929,396.88	954,397.60	98.77	98.77	97.38
611100	Bruto pla e i naknade	797,390.00	797,390.00	795,117.40	758,231.71	99.71	99.71	104.86
611200	Naknade troškova zaposlenih i troškova skupštinskih poslanika	143,590.00	143,590.00	134,279.48	196,165.89	93.52	93.52	68.45

612000	Doprinosi poslodavca	84,290.00	84,087.30	83,674.05	84,059.25	99.27	99.51	99.54
612100	Doprinosi poslodavca	84,290.00	84,087.30	83,674.05	84,059.25	99.27	99.51	99.54
613000	Izdaci za materijal i usluge	126,530.00	115,872.75	113,165.78	139,199.15	89.44	97.66	81.3
613100	Putni troškovi	819	629.5	629.5	1,120.00	76.86	100	56.21
613200	Izdaci za energiju	50,000.00	50,000.00	48,089.59	52,592.96	96.18	96.18	91.44
613300	Izdaci za komunalne usluge	9,000.00	9,000.00	8,941.28	8,805.80	99.35	99.35	101.54
613400	Nabavka materijala	39,764.00	34,158.00	34,114.87	53,164.59	85.79	99.87	64.17
613700	Izdaci za tekuće održavanje	13,137.00	8,316.35	8,306.89	14,149.45	63.23	99.89	58.71
613800	Izdaci osiguranja bankarskih usluga i..	3,000.00	3,000.00	2,499.00	2,500.00	83.3	83.3	99.96
613900	Ugovorene i druge posebne usluge	10,810.00	10,768.90	10,584.65	6,866.35	97.92	98.29	154.15
	V UKUPNO ZA NABAVKU STALNIH SREDSTAVA	23,000.00	5,000.00	4,976.59	20,441.01	21.64	99.53	24.35
821000	Izdaci za nabavku stalnih sredstava	23,000.00	5,000.00	4,976.59	20,441.01	21.64	99.53	24.35
821300	Nabavka opreme	15,000.00	3,000.00	2,983.50	629.4	19.89	99.45	474.02
821600	Rekonstrukcija i investiciono održavanje	8,000.00	2,000.00	1,993.09	19,811.61	24.91	99.65	10.06
	SVEUKUPNO RASHODI I IZDACI	1,174,800.00	1,145,940.05	1,131,213.30	1,198,097.01	96.29	98.71	94.42
(PJ)	24020085 (OŠ "Sapna" Sapna)							
	I UKUPNO TEKUĆI IZDACI	2,064,606.00	2,061,469.38	2,050,778.62	2,103,270.02	99.33	99.48	97.5
611000	Plaće i naknade troškova zaposlenih	1,774,540.00	1,774,377.60	1,767,550.00	1,816,321.54	99.61	99.62	97.31
611100	Bruto plaće i naknade	1,500,950.00	1,500,787.60	1,500,787.60	1,479,133.54	99.99	100	101.46
611200	Naknade troškova zaposlenih i troškova skupštinskih poslanika	273,590.00	273,590.00	266,762.40	337,188.00	97.5	97.5	79.11
612000	Doprinosi poslodavca	157,860.00	157,582.70	157,582.70	163,967.93	99.82	100	96.11
612100	Doprinosi poslodavca	157,860.00	157,582.70	157,582.70	163,967.93	99.82	100	96.11
613000	Izdaci za materijal i usluge	132,206.00	129,509.08	125,645.92	122,980.55	95.04	97.02	102.17
613100	Putni troškovi	657	458.78	428.7	896.7	65.25	93.44	47.81
613200	Izdaci za energiju	40,900.00	40,900.00	40,145.05	37,992.86	98.15	98.15	105.66
613300	Izdaci za komunalne usluge	15,600.00	15,600.00	15,310.26	15,560.43	98.14	98.14	98.39
613400	Nabavka materijala	9,181.00	8,599.66	8,479.34	9,197.61	92.36	98.6	92.19
613500	Izdaci za usluge prevoza i goriva	2,490.00	2,490.00	2,489.57	3,080.24	99.98	99.98	80.82
613700	Izdaci za tekuće održavanje	11,949.00	11,149.00	10,935.19	10,725.88	91.52	98.08	101.95
613800	Izdaci osiguranja bankarskih usluga i..	4,809.00	4,809.00	4,808.53	2,925.00	99.99	99.99	164.39
613900	Ugovorene i druge posebne usluge	46,620.00	45,502.64	43,049.28	42,601.83	92.34	94.61	101.05
	II UKUPNO TEKUĆI GRANTOVI	174,715.00	174,715.00	174,714.76	180,321.00	100	100	96.89
614000	Tekući grantovi	174,715.00	174,715.00	174,714.76	180,321.00	100	100	96.89
614200	Grantovi pojedincima	174,715.00	174,715.00	174,714.76	180,321.00	100	100	96.89
	V UKUPNO ZA NABAVKU STALNIH SREDSTAVA	80,000.00	86,000.00	85,937.46	107,523.51	107.42	99.93	79.92
821000	Izdaci za nabavku stalnih sredstava	80,000.00	86,000.00	85,937.46	107,523.51	107.42	99.93	79.92

821200	Nabavka građevina	80,000.00	80,000.00	79,937.70	53,356.92	99.92	99.92	149.82
821300	Nabavka opreme	0	6,000.00	5,999.76	2,398.50	n/m	100	250.15
821600	Rekonstrukcija i investiciono održavanje	0	0	0	51,768.09	n/m	n/m	0
	SVEUKUPNO RASHODI I IZDACI	2,319,321.00	2,322,184.38	2,311,430.84	2,391,114.53	99.66	99.54	96.67
(PJ)	24020086 (Centar za obraz. I vasp.sluš. i gov. Tuzla)							
	I UKUPNO TEKU I IZDACI	446,701.00	425,799.38	415,750.28	428,896.52	93.07	97.64	96.93
611000	Plaće i naknade troškova zaposlenih	350,270.00	348,085.47	338,534.68	349,018.44	96.65	97.26	97
611100	Bruto plaće i naknade	290,930.00	288,745.47	288,359.87	290,979.74	99.12	99.87	99.1
611200	Naknade troškova zaposlenih i troškova skupštinskih poslanika	59,340.00	59,340.00	50,174.81	58,038.70	84.55	84.55	86.45
612000	Doprinosi poslodavca	30,870.00	30,340.20	30,248.30	32,343.60	97.99	99.7	93.52
612100	Doprinosi poslodavca	30,870.00	30,340.20	30,248.30	32,343.60	97.99	99.7	93.52
613000	Izdaci za materijal i usluge	65,561.00	47,373.71	46,967.30	47,534.48	71.64	99.14	98.81
613100	Putni troškovi	643	143	47	392	7.31	32.87	11.99
613200	Izdaci za energiju	11,970.00	11,970.00	11,834.78	11,323.10	98.87	98.87	104.52
613300	Izdaci za komunalne usluge	3,600.00	3,600.00	3,556.06	3,452.26	98.78	98.78	103.01
613400	Nabavka materijala	5,018.00	3,595.70	3,589.71	3,158.17	71.54	99.83	113.66
613500	Izdaci za usluge prevoza i goriva	610	475.5	474.2	757.23	77.74	99.73	62.62
613700	Izdaci za tekuće održavanje	4,205.00	2,440.00	2,434.28	4,115.04	57.89	99.77	59.16
613800	Izdaci osiguranja bankarskih usluga i..	900	900	892	1,000.00	99.11	99.11	89.2
613900	Ugovorene i druge posebne usluge	38,615.00	24,249.51	24,139.27	23,336.68	62.51	99.55	103.44
	V UKUPNO ZA NABAVKU STALNIH SREDSTAVA	15,000.00	0	0	10,988.00	0	n/m	0
821000	Izdaci za nabavku stalnih sredstava	15,000.00	0	0	10,988.00	0	n/m	0
821300	Nabavka opreme	15,000.00	0	0	5,000.00	0	n/m	0
821600	Rekonstrukcija i investiciono održavanje	0	0	0	5,988.00	n/m	n/m	0
	SVEUKUPNO RASHODI I IZDACI	461,701.00	425,799.38	415,750.28	439,884.52	90.05	97.64	94.51
(PJ)	24020087 (O.Š. "Sveti Franjo")							
	I UKUPNO TEKU I IZDACI	808,338.00	805,197.77	793,445.99	760,969.55	98.16	98.54	104.27
611000	Plaće i naknade troškova zaposlenih	675,800.00	674,528.46	671,488.96	640,765.50	99.36	99.55	104.79
611100	Bruto plaće i naknade	580,410.00	579,138.46	579,138.46	525,453.89	99.78	100	110.22
611200	Naknade troškova zaposlenih i troškova skupštinskih poslanika	95,390.00	95,390.00	92,350.50	115,311.61	96.81	96.81	80.09
612000	Doprinosi poslodavca	61,370.00	60,809.52	60,809.52	58,248.70	99.09	100	104.4
612100	Doprinosi poslodavca	61,370.00	60,809.52	60,809.52	58,248.70	99.09	100	104.4
613000	Izdaci za materijal i usluge	71,168.00	69,859.79	61,147.51	61,955.35	85.92	87.53	98.7
613200	Izdaci za energiju	55,500.00	55,500.00	48,576.31	48,633.80	87.52	87.52	99.88
613300	Izdaci za komunalne usluge	5,500.00	5,500.00	4,509.57	4,126.44	81.99	81.99	109.28
613400	Nabavka materijala	2,434.00	1,825.50	1,824.83	2,998.08	74.97	99.96	60.87

613700	Izdaci za teku e održavanje	2,783.00	2,087.25	2,079.92	3,524.20	74.74	99.65	59.02
613800	Izdaci osiguranja bankarskih usluga i..	1,621.00	1,621.00	1,296.00	1,224.00	79.95	79.95	105.88
613900	Ugovorene i druge posebne usluge	3,330.00	3,326.04	2,860.88	1,448.83	85.91	86.01	197.46
	SVEUKUPNO RASHODI I IZDACI	808,338.00	805,197.77	793,445.99	760,969.55	98.16	98.54	104.27
(PJ)	24020089 (Nagrade po osnovu vrednovanja rada)							
	V UKUPNO ZA NABAVKU STALNIH SREDSTAVA	0	0	0	26,886.60	n/m	n/m	0
821000	Izdaci za nabavku stalnih sredstava	0	0	0	26,886.60	n/m	n/m	0
821300	Nabavka opreme	0	0	0	26,886.60	n/m	n/m	0
	SVEUKUPNO RASHODI I IZDACI	0	0	0	26,886.60	n/m	n/m	0
(PJ)	24020090 (Preventivna zaštita od požara za osnovno obrazovanje)							
	I UKUPNO TEKU I IZDACI	7,146.00	7,146.00	7,143.44	9,792.31	99.96	99.96	72.95
613000	Izdaci za materijal i usluge	7,146.00	7,146.00	7,143.44	9,792.31	99.96	99.96	72.95
613700	Izdaci za teku e održavanje	7,146.00	7,146.00	7,143.44	9,792.31	99.96	99.96	72.95
	SVEUKUPNO RASHODI I IZDACI	7,146.00	7,146.00	7,143.44	9,792.31	99.96	99.96	72.95
(PJ)	24020091 (JU Osnovna skola "Sjenjak")							
	I UKUPNO TEKU I IZDACI	847,169.00	842,155.01	836,949.19	831,023.14	98.79	99.38	100.71
611000	Pla e i naknade troškova zaposlenih	735,080.00	733,655.48	729,846.85	716,472.41	99.29	99.48	101.87
611100	Bruto pla e i naknade	634,680.00	633,255.48	633,255.48	600,865.71	99.78	100	105.39
611200	Naknade troškova zaposlenih i troškova skupštinskih poslanika	100,400.00	100,400.00	96,591.37	115,606.70	96.21	96.21	83.55
612000	Doprinosi poslodavca	66,700.00	66,491.83	66,491.83	66,608.41	99.69	100	99.82
612100	Doprinosi poslodavca	66,700.00	66,491.83	66,491.83	66,608.41	99.69	100	99.82
613000	Izdaci za materijal i usluge	45,389.00	42,007.70	40,610.51	47,942.32	89.47	96.67	84.71
613100	Putni troškovi	270	211.5	144	362	53.33	68.09	39.78
613200	Izdaci za energiju	21,440.00	21,440.00	21,440.00	22,791.08	100	100	94.07
613300	Izdaci za komunalne usluge	6,000.00	6,000.00	5,764.15	5,952.24	96.07	96.07	96.84
613400	Nabavka materijala	4,255.00	2,866.78	2,849.50	3,495.07	66.97	99.4	81.53
613700	Izdaci za teku e održavanje	3,379.00	2,474.25	2,463.19	2,935.86	72.9	99.55	83.9
613800	Izdaci osiguranja bankarskih usluga i..	1,400.00	1,400.00	1,400.00	1,368.00	100	100	102.34
613900	Ugovorene i druge posebne usluge	8,645.00	7,615.17	6,549.67	11,038.07	75.76	86.01	59.34
	V UKUPNO ZA NABAVKU STALNIH SREDSTAVA	10,000.00	0	0	988.65	0 n/m	0	0
821000	Izdaci za nabavku stalnih sredstava	10,000.00	0	0	988.65	0 n/m	0	0
821300	Nabavka opreme	10,000.00	0	0	988.65	0 n/m	0	0
	SVEUKUPNO RASHODI I IZDACI	857,169.00	842,155.01	836,949.19	832,011.79	97.64	99.38	100.59
(PJ)	24030001 (JU MSŠ Banovi i)							
	I UKUPNO TEKU I IZDACI	2,022,738.00	2,001,969.15	1,934,000.26	1,983,929.31	95.61	96.6	97.48

611000	Pla e i naknade troškova zaposlenih	1,453,320.00	1,453,320.00	1,452,162.92	1,542,341.07	99.92	99.92	94.15
611100	Bruto pla e i naknade	1,252,130.00	1,252,130.00	1,251,891.70	1,280,159.02	99.98	99.98	97.79
611200	Naknade troškova zaposlenih i troškova skupštinskih poslanika	201,190.00	201,190.00	200,271.22	262,182.05	99.54	99.54	76.39
612000	Doprinosi poslodavca	131,782.00	131,782.00	131,603.59	142,102.62	99.86	99.86	92.61
612100	Doprinosi poslodavca	131,782.00	131,782.00	131,603.59	142,102.62	99.86	99.86	92.61
613000	Izdaci za materijal i usluge	437,636.00	416,867.15	350,233.75	299,485.62	80.03	84.02	116.95
613100	Putni troškovi	2,403.00	998	715.5	1,545.10	29.78	71.69	46.31
613200	Izdaci za energiju	67,550.00	67,550.00	67,357.60	52,470.09	99.72	99.72	128.37
613300	Izdaci za komunalne usluge	11,480.00	9,980.00	8,172.06	6,973.06	71.19	81.88	117.19
613400	Nabavka materijala	18,152.00	17,192.20	10,352.91	10,387.27	57.03	60.22	99.67
613500	Izdaci za usluge prevoza i goriva	2,600.00	2,067.64	1,903.75	1,705.18	73.22	92.07	111.65
613600	Unajmljivanje imovine i opreme	500	497.4	497.4	0	99.48	100	n/m
613700	Izdaci za teku e održavanje	14,442.00	13,669.00	12,775.12	7,320.05	88.46	93.46	174.52
613800	Izdaci osiguranja bankarskih usluga i..	10,950.00	10,000.00	8,171.75	7,187.75	74.63	81.72	113.69
613900	Ugovorene i druge posebne usluge	309,559.00	294,912.91	240,287.66	211,897.12	77.62	81.48	113.4
	V UKUPNO ZA NABAVKU STALNIH SREDSTAVA	165,000.00	154,500.00	139,792.91	109,699.65	84.72	90.48	127.43
821000	Izdaci za nabavku stalnih sredstava	165,000.00	154,500.00	139,792.91	109,699.65	84.72	90.48	127.43
821300	Nabavka opreme	50,000.00	44,500.00	41,071.31	6,267.85	82.14	92.3	655.27
821600	Rekonstrukcija i investiciono održavanje	115,000.00	110,000.00	98,721.60	103,431.80	85.84	89.75	95.45
	SVEUKUPNO RASHODI I IZDACI	2,187,738.00	2,156,469.15	2,073,793.17	2,093,628.96	94.79	96.17	99.05
(PJ)	24030002 (JU MSŠ Abdulah Kova evi eli)							
	I UKUPNO TEKU I IZDACI	601,690.00	592,452.62	586,807.60	581,145.78	97.53	99.05	100.97
611000	Pla e i naknade troškova zaposlenih	477,110.00	475,740.21	473,244.46	463,247.86	99.19	99.48	102.16
611100	Bruto pla e i naknade	408,130.00	406,760.21	406,760.21	386,650.31	99.66	100	105.2
611200	Naknade troškova zaposlenih i troškova skupštinskih poslanika	68,980.00	68,980.00	66,484.25	76,597.55	96.38	96.38	86.8
612000	Doprinosi poslodavca	42,980.00	42,709.83	42,709.83	42,861.76	99.37	100	99.65
612100	Doprinosi poslodavca	42,980.00	42,709.83	42,709.83	42,861.76	99.37	100	99.65
613000	Izdaci za materijal i usluge	81,600.00	74,002.58	70,853.31	75,036.16	86.83	95.74	94.43
613100	Putni troškovi	2,053.00	1,053.00	1,047.00	1,444.50	51	99.43	72.48
613200	Izdaci za energiju	17,220.00	17,220.00	16,985.98	16,398.69	98.64	98.64	103.58
613300	Izdaci za komunalne usluge	5,200.00	4,700.00	4,459.75	4,680.20	85.76	94.89	95.29
613400	Nabavka materijala	5,628.00	4,349.21	4,328.71	4,945.05	76.91	99.53	87.54
613500	Izdaci za usluge prevoza i goriva	1,000.00	0	0	1,280.00	0	n/m	0
613700	Izdaci za teku e održavanje	3,529.00	1,975.12	1,975.12	4,252.40	55.97	100	46.45
613800	Izdaci osiguranja bankarskih usluga i..	2,030.00	1,030.00	1,005.00	1,443.00	49.51	97.57	69.65
613900	Ugovorene i druge posebne usluge	44,940.00	43,675.25	41,051.75	40,592.32	91.35	93.99	101.13

	V UKUPNO ZA NABAVKU STALNIH SREDSTAVA	4,000.00	2,400.00	2,400.00	15,708.50	60	100	15.28
821000	Izdaci za nabavku stalnih sredstava	4,000.00	2,400.00	2,400.00	15,708.50	60	100	15.28
821300	Nabavka opreme	2,000.00	2,400.00	2,400.00	490	120	100	489.8
821600	Rekonstrukcija i investiciono održavanje	2,000.00	0	0	15,218.50	0	n/m	0
	SVEUKUPNO RASHODI I IZDACI	605,690.00	594,852.62	589,207.60	596,854.28	97.28	99.05	98.72
(PJ)	24030003 (JU MSŠ Grada ac)							
	I UKUPNO TEKU I IZDACI	2,140,508.00	2,049,530.28	2,034,653.87	2,148,840.86	95.05	99.27	94.69
611000	Pla e i naknade troškova zaposlenih	1,671,920.00	1,665,987.38	1,653,721.27	1,779,986.15	98.91	99.26	92.91
611100	Bruto pla e i naknade	1,448,750.00	1,442,817.38	1,440,940.83	1,502,617.98	99.46	99.87	95.9
611200	Naknade troškova zaposlenih i troškova skupštinskih poslanika	223,170.00	223,170.00	212,780.44	277,368.17	95.34	95.34	76.71
612000	Doprinosi poslodavca	152,370.00	151,519.09	151,376.91	166,638.29	99.35	99.91	90.84
612100	Doprinosi poslodavca	152,370.00	151,519.09	151,376.91	166,638.29	99.35	99.91	90.84
613000	Izdaci za materijal i usluge	316,218.00	232,023.81	229,555.69	202,216.42	72.59	98.94	113.52
613100	Putni troškovi	12,736.00	5,928.60	5,651.88	13,132.39	44.38	95.33	43.04
613200	Izdaci za energiju	35,000.00	35,000.00	34,741.55	44,691.25	99.26	99.26	77.74
613300	Izdaci za komunalne usluge	9,050.00	7,550.00	6,618.84	6,554.48	73.14	87.67	100.98
613400	Nabavka materijala	13,188.00	12,794.60	12,794.60	11,212.84	97.02	100	114.11
613500	Izdaci za usluge prevoza i goriva	1,500.00	0	0	0	0	n/m	n/m
613700	Izdaci za teku e održavanje	11,414.00	4,085.43	3,270.77	4,831.25	28.66	80.06	67.7
613800	Izdaci osiguranja bankarskih usluga i..	6,000.00	6,000.00	5,994.00	5,196.00	99.9	99.9	115.36
613900	Ugovorene i druge posebne usluge	227,330.00	160,665.18	160,484.05	116,598.21	70.6	99.89	137.64
	II UKUPNO TEKU I GRANTOVI	20,000.00	0	0	0	0	n/m	n/m
614000	Teku i grantovi	20,000.00	0	0	0	0	n/m	n/m
614200	Grantovi pojedincima	10,000.00	0	0	0	0	n/m	n/m
614300	Grantovi neprofitnim organizacijama	10,000.00	0	0	0	0	n/m	n/m
	V UKUPNO ZA NABAVKU STALNIH SREDSTAVA	115,000.00	39,951.00	31,328.36	25,786.90	27.24	78.42	121.49
821000	Izdaci za nabavku stalnih sredstava	115,000.00	39,951.00	31,328.36	25,786.90	27.24	78.42	121.49
821300	Nabavka opreme	25,000.00	22,796.00	14,175.83	3,786.90	56.7	62.19	374.34
821600	Rekonstrukcija i investiciono održavanje	90,000.00	17,155.00	17,152.53	22,000.00	19.06	99.99	77.97
	SVEUKUPNO RASHODI I IZDACI	2,275,508.00	2,089,481.28	2,065,982.23	2,174,627.76	90.79	98.88	95
(PJ)	24030004 (JU Gimnazija Grada ac)							
	I UKUPNO TEKU I IZDACI	766,611.00	754,171.00	747,096.08	719,573.46	97.45	99.06	103.82
611000	Pla e i naknade troškova zaposlenih	630,260.00	629,029.56	625,708.76	601,619.16	99.28	99.47	104
611100	Bruto pla e i naknade	544,020.00	542,789.56	542,789.56	506,537.33	99.77	100	107.16
611200	Naknade troškova zaposlenih i troškova skupštinskih poslanika	86,240.00	86,240.00	82,919.20	95,081.83	96.15	96.15	87.21
612000	Doprinosi poslodavca	57,370.00	56,992.91	56,992.91	56,151.73	99.34	100	101.5

612100	Doprinosi poslodavca	57,370.00	56,992.91	56,992.91	56,151.73	99.34	100	101.5
613000	Izdaci za materijal i usluge	78,981.00	68,148.53	64,394.41	61,802.57	81.53	94.49	104.19
613100	Putni troškovi	3,945.00	3,265.00	3,163.86	2,460.57	80.2	96.9	128.58
613200	Izdaci za energiju	19,500.00	19,500.00	18,648.93	14,820.75	95.64	95.64	125.83
613300	Izdaci za komunalne usluge	8,900.00	7,900.00	5,836.27	7,546.24	65.58	73.88	77.34
613400	Nabavka materijala	10,784.00	6,213.41	6,126.67	5,190.28	56.81	98.6	118.04
613500	Izdaci za usluge prevoza i goriva	2,000.00	155	154.4	0	7.72	99.61	n/m
613700	Izdaci za tekuće održavanje	5,642.00	2,951.00	2,849.93	2,079.97	50.51	96.58	137.02
613800	Izdaci osiguranja bankarskih usluga i..	1,880.00	1,880.00	1,500.00	1,339.00	79.79	79.79	112.02
613900	Ugovorene i druge posebne usluge	26,330.00	26,284.12	26,114.35	28,365.76	99.18	99.35	92.06
	V UKUPNO ZA NABAVKU STALNIH SREDSTAVA	25,000.00	0	0	0	0	n/m	n/m
821000	Izdaci za nabavku stalnih sredstava	25,000.00	0	0	0	0	n/m	n/m
821200	Nabavka građevina	20,000.00	0	0	0	0	n/m	n/m
821300	Nabavka opreme	5,000.00	0	0	0	0	n/m	n/m
	SVEUKUPNO RASHODI I IZDACI	791,611.00	754,171.00	747,096.08	719,573.46	94.38	99.06	103.82
(PJ)	24030005 (JU MSŠ Kalesija)							
	I UKUPNO TEKUĆI IZDACI	1,873,336.00	1,743,918.72	1,722,601.40	1,801,293.17	91.95	98.78	95.63
611000	Plaće i naknade troškova zaposlenih	1,453,740.00	1,451,704.46	1,443,578.09	1,490,751.14	99.3	99.44	96.84
611100	Bruto plaće i naknade	1,260,290.00	1,258,254.46	1,256,451.68	1,253,323.28	99.7	99.86	100.25
611200	Naknade troškova zaposlenih i troškova skupštinskih poslanika	193,450.00	193,450.00	187,126.41	237,427.86	96.73	96.73	78.81
612000	Doprinosi poslodavca	132,540.00	132,116.71	131,974.92	139,106.71	99.57	99.89	94.87
612100	Doprinosi poslodavca	132,540.00	132,116.71	131,974.92	139,106.71	99.57	99.89	94.87
613000	Izdaci za materijal i usluge	287,056.00	160,097.55	147,048.39	171,435.32	51.23	91.85	85.77
613100	Putni troškovi	5,080.00	2,580.00	2,409.00	2,949.00	47.42	93.37	81.69
613200	Izdaci za energiju	43,910.00	37,910.00	37,486.60	37,469.47	85.37	98.88	100.05
613300	Izdaci za komunalne usluge	24,100.00	19,846.52	18,791.54	18,754.18	77.97	94.68	100.2
613400	Nabavka materijala	31,449.00	11,622.33	10,057.87	15,341.90	31.98	86.54	65.56
613500	Izdaci za usluge prevoza i goriva	2,340.00	1,600.00	1,151.20	1,007.10	49.2	71.95	114.31
613700	Izdaci za tekuće održavanje	38,477.00	14,346.00	10,911.82	19,846.17	28.36	76.06	54.98
613800	Izdaci osiguranja bankarskih usluga i..	6,700.00	3,100.00	2,815.00	3,024.00	42.01	90.81	93.09
613900	Ugovorene i druge posebne usluge	135,000.00	69,092.70	63,425.36	73,043.50	46.98	91.8	86.83
	V UKUPNO ZA NABAVKU STALNIH SREDSTAVA	60,000.00	44,181.25	44,178.41	60,175.06	73.63	99.99	73.42
821000	Izdaci za nabavku stalnih sredstava	60,000.00	44,181.25	44,178.41	60,175.06	73.63	99.99	73.42
821300	Nabavka opreme	10,000.00	2,997.25	2,997.25	12,375.24	29.97	100	24.22
821600	Rekonstrukcija i investiciono održavanje	50,000.00	41,184.00	41,181.16	47,799.82	82.36	99.99	86.15
	SVEUKUPNO RASHODI I IZDACI	1,933,336.00	1,788,099.97	1,766,779.81	1,861,468.23	91.39	98.81	94.91

(PJ)	24030006 (JU MSŠ Kladanj)							
	I UKUPNO TEKU I IZDACI	802,683.00	791,234.12	782,773.34	787,456.84	97.52	98.93	99.41
611000	Pla e i naknade troškova zaposlenih	635,560.00	634,681.38	628,674.68	633,469.04	98.92	99.05	99.24
611100	Bruto pla e i naknade	553,290.00	552,411.38	551,657.59	528,225.07	99.7	99.86	104.44
611200	Naknade troškova zaposlenih i troškova skupštinskih poslanika	82,270.00	82,270.00	77,017.09	105,243.97	93.62	93.62	73.18
612000	Doprinosi poslodavca	59,350.00	58,967.97	58,908.68	58,605.95	99.26	99.9	100.52
612100	Doprinosi poslodavca	59,350.00	58,967.97	58,908.68	58,605.95	99.26	99.9	100.52
613000	Izdaci za materijal i usluge	107,773.00	97,584.77	95,189.98	95,381.85	88.32	97.55	99.8
613100	Putni troškovi	1,242.00	827.96	825.7	1,699.80	66.48	99.73	48.58
613200	Izdaci za energiju	54,700.00	54,700.00	54,699.91	52,057.39	100	100	105.08
613300	Izdaci za komunalne usluge	5,620.00	5,620.00	4,281.63	4,871.16	76.19	76.19	87.9
613400	Nabavka materijala	10,123.00	3,161.47	3,160.41	4,248.32	31.22	99.97	74.39
613700	Izdaci za teku e održavanje	1,953.00	1,464.35	1,463.60	4,184.38	74.94	99.95	34.98
613800	Izdaci osiguranja bankarskih usluga i..	3,410.00	2,679.00	2,487.00	1,860.00	72.93	92.83	133.71
613900	Ugovorene i druge posebne usluge	30,725.00	29,131.99	28,271.73	26,460.80	92.02	97.05	106.84
	V UKUPNO ZA NABAVKU STALNIH SREDSTAVA	6,500.00	3,057.10	1,157.10	20,293.00	17.8	37.85	5.7
821000	Izdaci za nabavku stalnih sredstava	6,500.00	3,057.10	1,157.10	20,293.00	17.8	37.85	5.7
821300	Nabavka opreme	6,500.00	3,057.10	1,157.10	2,300.00	17.8	37.85	50.31
821600	Rekonstrukcija i investiciono održavanje	0	0	0	17,993.00	n/m	n/m	0
	SVEUKUPNO RASHODI I IZDACI	809,183.00	794,291.22	783,930.44	807,749.84	96.88	98.7	97.05
(PJ)	24030007 (JU MS Ekonomsko -hemijska škola Lukavac)							
	I UKUPNO TEKU I IZDACI	1,340,816.00	1,285,738.59	1,269,248.11	1,331,267.64	94.66	98.72	95.34
611000	Pla e i naknade troškova zaposlenih	1,061,790.00	1,061,790.00	1,056,582.77	1,093,832.03	99.51	99.51	96.59
611100	Bruto pla e i naknade	928,200.00	928,200.00	928,041.37	919,059.10	99.98	99.98	100.98
611200	Naknade troškova zaposlenih i troškova skupštinskih poslanika	133,590.00	133,590.00	128,541.40	174,772.93	96.22	96.22	73.55
612000	Doprinosi poslodavca	97,480.00	97,480.00	97,461.57	101,957.22	99.98	99.98	95.59
612100	Doprinosi poslodavca	97,480.00	97,480.00	97,461.57	101,957.22	99.98	99.98	95.59
613000	Izdaci za materijal i usluge	181,546.00	126,468.59	115,203.77	135,478.39	63.46	91.09	85.03
613100	Putni troškovi	3,920.00	3,219.90	2,943.90	3,658.70	75.1	91.43	80.46
613200	Izdaci za energiju	48,700.00	42,100.00	41,465.16	46,229.09	85.14	98.49	89.69
613300	Izdaci za komunalne usluge	11,630.00	11,040.00	9,142.89	9,587.10	78.61	82.82	95.37
613400	Nabavka materijala	25,086.00	11,270.83	9,057.11	11,933.47	36.1	80.36	75.9
613700	Izdaci za teku e održavanje	18,565.00	12,525.55	10,915.76	17,249.34	58.8	87.15	63.28
613800	Izdaci osiguranja bankarskih usluga i..	4,400.00	4,400.00	3,560.00	3,678.00	80.91	80.91	96.79
613900	Ugovorene i druge posebne usluge	69,245.00	41,912.31	38,118.95	43,142.69	55.05	90.95	88.36
	V UKUPNO ZA NABAVKU STALNIH SREDSTAVA	20,000.00	5,800.00	1,190.00	35,936.47	5.95	20.52	3.31

821000	Izdaci za nabavku stalnih sredstava	20,000.00	5,800.00	1,190.00	35,936.47	5.95	20.52	3.31
821300	Nabavka opreme	18,000.00	3,800.00	1,190.00	10,938.25	6.61	31.32	10.88
821600	Rekonstrukcija i investiciono održavanje	2,000.00	2,000.00	0	24,998.22	0	0	0
	SVEUKUPNO RASHODI I IZDACI	1,360,816.00	1,291,538.59	1,270,438.11	1,367,204.11	93.36	98.37	92.92
(PJ)	24030008 (JU MS Elektro-mašinska škola Lukavac)							
	I UKUPNO TEKU I IZDACI	1,391,170.00	1,377,072.38	1,361,203.19	1,369,362.10	97.85	98.85	99.4
611000	Plaće i naknade troškova zaposlenih	1,072,660.00	1,072,660.00	1,066,246.46	1,098,886.80	99.4	99.4	97.03
611100	Bruto plaće i naknade	923,760.00	923,760.00	922,108.01	917,992.80	99.82	99.82	100.45
611200	Naknade troškova zaposlenih i troškova skupštinskih poslanika	148,900.00	148,900.00	144,138.45	180,894.00	96.8	96.8	79.68
612000	Doprinosi poslodavca	98,520.00	97,532.49	97,011.46	101,899.63	98.47	99.47	95.2
612100	Doprinosi poslodavca	98,520.00	97,532.49	97,011.46	101,899.63	98.47	99.47	95.2
613000	Izdaci za materijal i usluge	219,990.00	206,879.89	197,945.27	168,575.67	89.98	95.68	117.42
613100	Putni troškovi	1,954.00	1,692.25	1,457.60	4,772.60	74.6	86.13	30.54
613200	Izdaci za energiju	45,540.00	44,540.00	43,056.20	43,700.00	94.55	96.67	98.53
613300	Izdaci za komunalne usluge	9,750.00	8,950.00	7,957.52	7,000.00	81.62	88.91	113.68
613400	Nabavka materijala	19,777.00	17,186.83	15,233.53	16,020.49	77.03	88.63	95.09
613500	Izdaci za usluge prevoza i goriva	11,810.00	9,108.00	7,331.63	3,333.65	62.08	80.5	219.93
613700	Izdaci za tekuće održavanje	30,516.00	30,066.00	29,024.69	17,779.04	95.11	96.54	163.25
613800	Izdaci osiguranja bankarskih usluga i..	6,400.00	6,396.00	6,263.33	6,235.54	97.86	97.93	100.45
613900	Ugovorene i druge posebne usluge	94,243.00	88,940.81	87,620.77	69,734.35	92.97	98.52	125.65
	V UKUPNO ZA NABAVKU STALNIH SREDSTAVA	86,300.00	44,872.03	44,787.08	92,956.12	51.9	99.81	48.18
821000	Izdaci za nabavku stalnih sredstava	86,300.00	44,872.03	44,787.08	92,956.12	51.9	99.81	48.18
821300	Nabavka opreme	40,300.00	22,220.50	22,217.05	34,212.05	55.13	99.98	64.94
821600	Rekonstrukcija i investiciono održavanje	46,000.00	22,651.53	22,570.03	58,744.07	49.07	99.64	38.42
	SVEUKUPNO RASHODI I IZDACI	1,477,470.00	1,421,944.41	1,405,990.27	1,462,318.22	95.16	98.88	96.15
(PJ)	24030009 (JU Gimnazija Lukavac)							
	I UKUPNO TEKU I IZDACI	740,441.00	691,196.88	678,861.90	711,939.07	91.68	98.22	95.35
611000	Plaće i naknade troškova zaposlenih	588,060.00	587,792.35	579,652.82	587,970.06	98.57	98.62	98.59
611100	Bruto plaće i naknade	510,360.00	510,092.35	510,092.35	499,994.26	99.95	100	102.02
611200	Naknade troškova zaposlenih i troškova skupštinskih poslanika	77,700.00	77,700.00	69,560.47	87,975.80	89.52	89.52	79.07
612000	Doprinosi poslodavca	53,770.00	53,597.39	53,597.39	55,519.08	99.68	100	96.54
612100	Doprinosi poslodavca	53,770.00	53,597.39	53,597.39	55,519.08	99.68	100	96.54
613000	Izdaci za materijal i usluge	98,611.00	49,807.14	45,611.69	68,449.93	46.25	91.58	66.64
613100	Putni troškovi	2,495.00	919.25	719.2	1,171.10	28.83	78.24	61.41
613200	Izdaci za energiju	18,680.00	18,680.00	18,444.69	17,472.29	98.74	98.74	105.57
613300	Izdaci za komunalne usluge	8,200.00	6,400.00	5,717.22	6,176.55	69.72	89.33	92.56

613400	Nabavka materijala	11,703.00	4,670.45	3,592.00	8,740.93	30.69	76.91	41.09
613500	Izdaci za usluge prevoza i goriva	1,000.00	0	0	0	0	n/m	n/m
613600	Unajmljivanje imovine i opreme	800	0	0	0	0	n/m	n/m
613700	Izdaci za tekuće održavanje	6,593.00	3,094.75	3,094.14	5,107.16	46.93	99.98	60.58
613800	Izdaci osiguranja bankarskih usluga i..	2,600.00	1,800.00	1,764.00	1,722.00	67.85	98	102.44
613900	Ugovorene i druge posebne usluge	46,540.00	14,242.69	12,280.44	28,059.90	26.39	86.22	43.77
	VUKUPNO ZA NABAVKU STALNIH SREDSTAVA	50,000.00	2,788.00	2,308.02	119,445.60	4.62	82.78	1.93
821000	Izdaci za nabavku stalnih sredstava	50,000.00	2,788.00	2,308.02	119,445.60	4.62	82.78	1.93
821200	Nabavka građevina	0	0	0	33,079.12	n/m	n/m	0
821300	Nabavka opreme	20,000.00	2,788.00	2,308.02	5,679.56	11.54	82.78	40.64
821600	Rekonstrukcija i investiciono održavanje	30,000.00	0	0	80,686.92	0	n/m	0
	SVEUKUPNO RASHODI I IZDACI	790,441.00	693,984.88	681,169.92	831,384.67	86.18	98.15	81.93
(PJ)	24030010 (JU MS Hemijska škola Tuzla)							
	IUKUPNO TEKUĆI IZDACI	854,536.00	827,438.56	793,315.28	839,271.49	92.84	95.88	94.52
611000	Plaće i naknade troškova zaposlenih	650,800.00	650,800.00	640,533.95	672,224.02	98.42	98.42	95.29
611100	Bruto plaće i naknade	554,900.00	554,900.00	554,768.49	559,739.32	99.98	99.98	99.11
611200	Naknade troškova zaposlenih i troškova skupštinskih poslanika	95,900.00	95,900.00	85,765.46	112,484.70	89.43	89.43	76.25
612000	Doprinosi poslodavca	58,650.00	58,571.02	58,391.76	62,066.84	99.56	99.69	94.08
612100	Doprinosi poslodavca	58,650.00	58,571.02	58,391.76	62,066.84	99.56	99.69	94.08
613000	Izdaci za materijal i usluge	145,086.00	118,067.54	94,389.57	104,980.63	65.06	79.95	89.91
613100	Putni troškovi	7,168.00	3,868.00	1,034.00	3,514.90	14.43	26.73	29.42
613200	Izdaci za energiju	34,000.00	34,000.00	31,122.74	32,377.58	91.54	91.54	96.12
613300	Izdaci za komunalne usluge	11,500.00	11,500.00	9,611.75	8,020.84	83.58	83.58	119.83
613400	Nabavka materijala	20,997.00	11,405.17	10,296.18	13,426.26	49.04	90.28	76.69
613500	Izdaci za usluge prevoza i goriva	1,500.00	0	0	0	0	n/m	n/m
613700	Izdaci za tekuće održavanje	9,196.00	4,044.00	3,563.10	4,613.10	38.75	88.11	77.24
613800	Izdaci osiguranja bankarskih usluga i..	2,968.00	2,648.00	2,291.00	1,891.00	77.19	86.52	121.15
613900	Ugovorene i druge posebne usluge	57,757.00	50,602.37	36,470.80	41,136.95	63.15	72.07	88.66
	VUKUPNO ZA NABAVKU STALNIH SREDSTAVA	37,000.00	10,700.00	10,191.54	78,291.61	27.54	95.25	13.02
821000	Izdaci za nabavku stalnih sredstava	37,000.00	10,700.00	10,191.54	78,291.61	27.54	95.25	13.02
821300	Nabavka opreme	22,000.00	10,700.00	10,191.54	2,035.80	46.33	95.25	500.62
821600	Rekonstrukcija i investiciono održavanje	15,000.00	0	0	76,255.81	0	n/m	0
	SVEUKUPNO RASHODI I IZDACI	891,536.00	838,138.56	803,506.82	917,563.10	90.13	95.87	87.57
(PJ)	24030011 (JU Ekonomska škola Tuzla)							
	IUKUPNO TEKUĆI IZDACI	1,136,042.00	1,124,692.50	1,111,966.95	1,055,879.05	97.88	98.87	105.31
611000	Plaće i naknade troškova zaposlenih	947,970.00	947,970.00	947,346.08	873,019.81	99.93	99.93	108.51

611100	Bruto plaće i naknade	819,360.00	819,360.00	818,922.89	735,920.76	99.95	99.95	111.28
611200	Naknade troškova zaposlenih i troškova skupštinskih poslanika	128,610.00	128,610.00	128,423.19	137,099.05	99.85	99.85	93.67
612000	Doprinosi poslodavca	86,240.00	86,071.49	86,008.61	81,625.33	99.73	99.93	105.37
612100	Doprinosi poslodavca	86,240.00	86,071.49	86,008.61	81,625.33	99.73	99.93	105.37
613000	Izdaci za materijal i usluge	101,832.00	90,651.01	78,612.26	101,233.91	77.2	86.72	77.65
613100	Putni troškovi	2,062.00	1,932.50	1,033.90	1,454.00	50.14	53.5	71.11
613200	Izdaci za energiju	33,400.00	33,400.00	31,903.31	27,851.90	95.52	95.52	114.55
613300	Izdaci za komunalne usluge	13,800.00	8,944.75	8,335.67	7,444.03	60.4	93.19	111.98
613400	Nabavka materijala	11,298.00	10,817.63	10,366.54	9,906.99	91.76	95.83	104.64
613700	Izdaci za tekuće održavanje	6,790.00	5,079.50	5,079.41	8,006.82	74.81	100	63.44
613800	Izdaci osiguranja bankarskih usluga i..	5,197.00	5,001.00	4,532.00	4,632.00	87.2	90.62	97.84
613900	Ugovorene i druge posebne usluge	29,285.00	25,475.63	17,361.43	41,938.17	59.28	68.15	41.4
	V UKUPNO ZA NABAVKU STALNIH SREDSTAVA	11,000.00	5,990.50	5,277.66	21,283.52	47.98	88.1	24.8
821000	Izdaci za nabavku stalnih sredstava	11,000.00	5,990.50	5,277.66	21,283.52	47.98	88.1	24.8
821300	Nabavka opreme	6,000.00	5,990.50	5,277.66	6,456.69	87.96	88.1	81.74
821600	Rekonstrukcija i investiciono održavanje	5,000.00	0	0	14,826.83	0	n/m	0
	SVEUKUPNO RASHODI I IZDACI	1,147,042.00	1,130,683.00	1,117,244.61	1,077,162.57	97.4	98.81	103.72
(PJ)	<u>24030012 (JU Mjesovita srednja elektrotehnicka škola Tuzla)</u>							
	I UKUPNO TEKUĆI IZDACI	1,713,748.00	1,676,353.93	1,644,576.95	1,848,710.56	95.96	98.1	88.96
611000	Plaće i naknade troškova zaposlenih	1,363,420.00	1,363,420.00	1,348,273.10	1,534,806.49	98.89	98.89	87.85
611100	Bruto plaće i naknade	1,180,400.00	1,180,400.00	1,175,528.15	1,289,903.54	99.59	99.59	91.13
611200	Naknade troškova zaposlenih i troškova skupštinskih poslanika	183,020.00	183,020.00	172,744.95	244,902.95	94.39	94.39	70.54
612000	Doprinosi poslodavca	124,720.00	124,720.00	124,215.72	143,234.99	99.6	99.6	86.72
612100	Doprinosi poslodavca	124,720.00	124,720.00	124,215.72	143,234.99	99.6	99.6	86.72
613000	Izdaci za materijal i usluge	225,608.00	188,213.93	172,088.13	170,669.08	76.28	91.43	100.83
613100	Putni troškovi	6,000.00	4,000.00	3,400.00	4,777.60	56.67	85	71.17
613200	Izdaci za energiju	40,370.00	40,370.00	33,619.40	33,229.29	83.28	83.28	101.17
613300	Izdaci za komunalne usluge	12,620.00	10,870.00	8,546.25	11,107.02	67.72	78.62	76.94
613400	Nabavka materijala	28,089.00	20,147.75	18,355.99	15,361.02	65.35	91.11	119.5
613500	Izdaci za usluge prevoza i goriva	1,000.00	0	0	0	0	n/m	n/m
613600	Unajmljivanje imovine i opreme	1,000.00	0	0	200	0	n/m	0
613700	Izdaci za tekuće održavanje	31,654.00	16,438.70	15,812.38	23,202.49	49.95	96.19	68.15
613800	Izdaci osiguranja bankarskih usluga i..	7,700.00	6,700.00	6,500.00	6,120.00	84.42	97.01	106.21
613900	Ugovorene i druge posebne usluge	97,175.00	89,687.48	85,854.11	76,671.66	88.35	95.73	111.98
	II UKUPNO TEKUĆI GRANTOVI	0	0	0	1,000.00	n/m	n/m	0
614000	Tekući grantovi	0	0	0	1,000.00	n/m	n/m	0

614200	Grantovi pojedincima	0	0	0	1,000.00	n/m	n/m	0
	V UKUPNO ZA NABAVKU STALNIH SREDSTAVA	65,000.00	13,900.00	7,958.57	70,532.22	12.24	57.26	11.28
821000	Izdaci za nabavku stalnih sredstava	65,000.00	13,900.00	7,958.57	70,532.22	12.24	57.26	11.28
821300	Nabavka opreme	25,000.00	9,900.00	7,958.57	5,632.24	31.83	80.39	141.3
821600	Rekonstrukcija i investiciono održavanje	40,000.00	4,000.00	0	64,899.98	0	0	0
	SVEUKUPNO RASHODI I IZDACI	1,778,748.00	1,690,253.93	1,652,535.52	1,920,242.78	92.9	97.77	86.06
(PJ)	24030013 (JU Gimnazija "Meša Selimovi " Tuzla)							
	I UKUPNO TEKU I IZDACI	1,998,925.00	1,986,799.81	1,974,079.21	2,046,896.54	98.76	99.36	96.44
611000	Plaće i naknade troškova zaposlenih	1,657,430.00	1,656,445.85	1,652,388.18	1,750,704.00	99.7	99.76	94.38
611100	Bruto plaće i naknade	1,445,580.00	1,444,595.85	1,444,181.26	1,469,989.26	99.9	99.97	98.24
611200	Naknade troškova zaposlenih i troškova skupštinskih poslanika	211,850.00	211,850.00	208,206.92	280,714.74	98.28	98.28	74.17
612000	Doprinosi poslodavca	152,050.00	151,695.10	151,662.49	162,956.48	99.75	99.98	93.07
612100	Doprinosi poslodavca	152,050.00	151,695.10	151,662.49	162,956.48	99.75	99.98	93.07
613000	Izdaci za materijal i usluge	189,445.00	178,658.86	170,028.54	133,236.06	89.75	95.17	127.61
613100	Putni troškovi	3,044.00	1,883.00	1,720.00	2,032.00	56.5	91.34	84.65
613200	Izdaci za energiju	69,800.00	69,800.00	66,542.01	70,986.72	95.33	95.33	93.74
613300	Izdaci za komunalne usluge	13,800.00	13,300.00	12,848.10	11,748.99	93.1	96.6	109.35
613400	Nabavka materijala	16,708.00	13,944.43	13,670.99	9,343.30	81.82	98.04	146.32
613500	Izdaci za usluge prevoza i goriva	1,500.00	1,500.00	1,469.00	0	97.93	97.93	n/m
613600	Unajmljivanje imovine i opreme	300	300	0	0	0	0	n/m
613700	Izdaci za tekuće održavanje	39,343.00	38,637.33	38,459.47	24,546.53	97.75	99.54	156.68
613800	Izdaci osiguranja bankarskih usluga i..	8,400.00	6,927.00	6,893.00	6,475.00	82.06	99.51	106.46
613900	Ugovorene i druge posebne usluge	36,550.00	32,367.10	28,425.97	8,103.52	77.77	87.82	350.79
	V UKUPNO ZA NABAVKU STALNIH SREDSTAVA	10,100.00	4,217.00	4,216.55	9,238.32	41.75	99.99	45.64
821000	Izdaci za nabavku stalnih sredstava	10,100.00	4,217.00	4,216.55	9,238.32	41.75	99.99	45.64
821300	Nabavka opreme	10,100.00	4,217.00	4,216.55	9,238.32	41.75	99.99	45.64
	SVEUKUPNO RASHODI I IZDACI	2,009,025.00	1,991,016.81	1,978,295.76	2,056,134.86	98.47	99.36	96.21
(PJ)	24030014 (JU Građevinsko-geodetska škola Tuzla)							
	I UKUPNO TEKU I IZDACI	1,041,019.00	1,027,670.48	1,013,091.44	1,101,088.38	97.32	98.58	92.01
611000	Plaće i naknade troškova zaposlenih	832,020.00	831,997.61	826,332.82	907,486.35	99.32	99.32	91.06
611100	Bruto plaće i naknade	714,010.00	713,987.61	713,987.61	745,515.53	100	100	95.77
611200	Naknade troškova zaposlenih i troškova skupštinskih poslanika	118,010.00	118,010.00	112,345.21	161,970.82	95.2	95.2	69.36
612000	Doprinosi poslodavca	75,340.00	74,968.72	74,968.72	82,677.77	99.51	100	90.68
612100	Doprinosi poslodavca	75,340.00	74,968.72	74,968.72	82,677.77	99.51	100	90.68
613000	Izdaci za materijal i usluge	133,659.00	120,704.15	111,789.90	110,924.26	83.64	92.61	100.78
613100	Putni troškovi	9,110.00	6,172.50	4,487.20	5,261.45	49.26	72.7	85.28

613200	Izdaci za energiju	40,000.00	40,000.00	34,863.35	36,403.03	87.16	87.16	95.77
613300	Izdaci za komunalne usluge	6,700.00	6,492.80	6,345.56	6,703.43	94.71	97.73	94.66
613400	Nabavka materijala	11,068.00	10,145.47	10,136.10	9,600.72	91.58	99.91	105.58
613700	Izdaci za teku e održavanje	10,170.00	9,676.33	8,710.50	9,402.26	85.65	90.02	92.64
613800	Izdaci osiguranja bankarskih usluga i..	4,116.00	4,016.00	4,016.00	4,005.00	97.57	100	100.27
613900	Ugovorene i druge posebne usluge	52,495.00	44,201.05	43,231.19	39,548.37	82.35	97.81	109.31
	V UKUPNO ZA NABAVKU STALNIH SREDSTAVA	29,000.00	6,727.77	6,708.17	149,719.49	23.13	99.71	4.48
821000	Izdaci za nabavku stalnih sredstava	29,000.00	6,727.77	6,708.17	149,719.49	23.13	99.71	4.48
821300	Nabavka opreme	28,000.00	6,727.77	6,708.17	20,739.81	23.96	99.71	32.34
821500	Nabavka stalnih sredstava u obliku prava	0	0	0	819	n/m	n/m	0
821600	Rekonstrukcija i investiciono održavanje	1,000.00	0	0	128,160.68	0	n/m	0
	SVEUKUPNO RASHODI I IZDACI	1,070,019.00	1,034,398.25	1,019,799.61	1,250,807.87	95.31	98.59	81.53
(PJ)	24030015 (JU MS Mašinska škola Tuzla)							
	I UKUPNO TEKU I IZDACI	1,130,431.00	1,108,825.45	1,096,340.32	1,203,271.95	96.98	98.87	91.11
611000	Pla e i naknade troškova zaposlenih	841,940.00	840,276.53	835,954.31	895,164.49	99.29	99.49	93.39
611100	Bruto pla e i naknade	726,960.00	725,296.53	724,158.34	754,389.52	99.61	99.84	95.99
611200	Naknade troškova zaposlenih i troškova skupštinskih poslanika	114,980.00	114,980.00	111,795.97	140,774.97	97.23	97.23	79.41
612000	Doprinosi poslodavca	76,710.00	76,156.10	76,070.48	83,844.14	99.17	99.89	90.73
612100	Doprinosi poslodavca	76,710.00	76,156.10	76,070.48	83,844.14	99.17	99.89	90.73
613000	Izdaci za materijal i usluge	211,781.00	192,392.82	184,315.53	224,263.32	87.03	95.8	82.19
613100	Putni troškovi	3,099.00	2,650.47	2,442.15	3,991.15	78.8	92.14	61.19
613200	Izdaci za energiju	32,200.00	32,200.00	31,372.80	34,478.49	97.43	97.43	90.99
613300	Izdaci za komunalne usluge	6,100.00	6,100.00	5,880.11	6,180.77	96.4	96.4	95.14
613400	Nabavka materijala	22,140.00	18,818.05	18,112.63	22,490.50	81.81	96.25	80.53
613500	Izdaci za usluge prevoza i goriva	3,000.00	972.79	770	0	25.67	79.15	n/m
613700	Izdaci za teku e održavanje	18,122.00	17,540.36	15,120.57	19,628.02	83.44	86.2	77.04
613800	Izdaci osiguranja bankarskih usluga i..	7,300.00	6,436.06	5,775.00	6,535.97	79.11	89.73	88.36
613900	Ugovorene i druge posebne usluge	119,820.00	107,675.09	104,842.27	130,958.42	87.5	97.37	80.06
	V UKUPNO ZA NABAVKU STALNIH SREDSTAVA	25,000.00	51,604.22	47,562.94	75,730.48	190.25	92.17	62.81
821000	Izdaci za nabavku stalnih sredstava	25,000.00	51,604.22	47,562.94	75,730.48	190.25	92.17	62.81
821300	Nabavka opreme	13,000.00	10,404.22	10,371.72	30,409.44	79.78	99.69	34.11
821600	Rekonstrukcija i investiciono održavanje	12,000.00	41,200.00	37,191.22	45,321.04	309.93	90.27	82.06
	SVEUKUPNO RASHODI I IZDACI	1,155,431.00	1,160,429.67	1,143,903.26	1,279,002.43	99	98.58	89.44
(PJ)	24030016 (JU Turisti ko ugostiteljska škola Tuzla)							
	I UKUPNO TEKU I IZDACI	797,413.00	778,348.72	756,667.60	790,875.28	94.89	97.21	95.67
611000	Pla e i naknade troškova zaposlenih	599,080.00	595,895.71	588,507.27	619,732.26	98.24	98.76	94.96

611100	Bruto plaće i naknade	514,930.00	511,745.71	510,459.17	514,762.69	99.13	99.75	99.16
611200	Naknade troškova zaposlenih i troškova skupštinskih poslanika	84,150.00	84,150.00	78,048.10	104,969.57	92.75	92.75	74.35
612000	Doprinosi poslodavca	54,520.00	53,733.31	53,638.36	57,174.65	98.38	99.82	93.81
612100	Doprinosi poslodavca	54,520.00	53,733.31	53,638.36	57,174.65	98.38	99.82	93.81
613000	Izdaci za materijal i usluge	143,813.00	128,719.70	114,521.97	113,968.37	79.63	88.97	100.49
613100	Putni troškovi	6,564.00	3,648.70	3,069.12	5,032.40	46.76	84.12	60.99
613200	Izdaci za energiju	23,390.00	23,390.00	20,516.00	21,746.66	87.71	87.71	94.34
613300	Izdaci za komunalne usluge	8,400.00	6,565.21	5,308.16	8,095.96	63.19	80.85	65.57
613400	Nabavka materijala	30,832.00	27,906.89	27,844.09	31,497.70	90.31	99.77	88.4
613500	Izdaci za usluge prevoza i goriva	1,800.00	1,160.00	560	0	31.11	48.28	n/m
613700	Izdaci za tekuće održavanje	7,612.00	7,113.90	7,111.98	3,314.86	93.43	99.97	214.55
613800	Izdaci osiguranja bankarskih usluga i..	2,800.00	2,796.30	2,177.30	1,992.00	77.76	77.86	109.3
613900	Ugovorene i druge posebne usluge	62,415.00	56,138.70	47,935.32	42,288.79	76.8	85.39	113.35
	V UKUPNO ZA NABAVKU STALNIH SREDSTAVA	9,300.00	2,564.18	2,519.09	18,976.59	27.09	98.24	13.27
821000	Izdaci za nabavku stalnih sredstava	9,300.00	2,564.18	2,519.09	18,976.59	27.09	98.24	13.27
821300	Nabavka opreme	9,300.00	2,564.18	2,519.09	4,149.77	27.09	98.24	60.7
821600	Rekonstrukcija i investiciono održavanje	0	0	0	14,826.82	n/m	n/m	0
	SVEUKUPNO RASHODI I IZDACI	806,713.00	780,912.90	759,186.69	809,851.87	94.11	97.22	93.74
(PJ)	24030017 (JU MS Saobraćajna škola Tuzla)							
	I UKUPNO TEKUĆI IZDACI	1,466,622.00	1,446,276.42	1,422,800.86	1,473,218.24	97.01	98.38	96.58
611000	Plaće i naknade troškova zaposlenih	992,770.00	992,770.00	986,910.95	1,064,365.09	99.41	99.41	92.72
611100	Bruto plaće i naknade	863,680.00	863,680.00	863,477.45	891,521.62	99.98	99.98	96.85
611200	Naknade troškova zaposlenih i troškova skupštinskih poslanika	129,090.00	129,090.00	123,433.50	172,843.47	95.62	95.62	71.41
612000	Doprinosi poslodavca	90,750.00	90,750.00	90,704.16	99,026.44	99.95	99.95	91.6
612100	Doprinosi poslodavca	90,750.00	90,750.00	90,704.16	99,026.44	99.95	99.95	91.6
613000	Izdaci za materijal i usluge	383,102.00	362,756.42	345,185.75	309,826.71	90.1	95.16	111.41
613100	Putni troškovi	9,500.00	6,991.19	6,695.24	10,996.39	70.48	95.77	60.89
613200	Izdaci za energiju	24,000.00	24,000.00	22,720.18	24,500.00	94.67	94.67	92.74
613300	Izdaci za komunalne usluge	6,900.00	6,897.18	5,990.12	6,282.41	86.81	86.85	95.35
613400	Nabavka materijala	23,739.00	22,641.87	22,309.57	27,346.08	93.98	98.53	81.58
613500	Izdaci za usluge prevoza i goriva	3,000.00	2,200.00	1,265.00	0	42.17	57.5	n/m
613700	Izdaci za tekuće održavanje	13,383.00	12,682.74	8,618.46	13,880.92	64.4	67.95	62.09
613800	Izdaci osiguranja bankarskih usluga i..	8,500.00	7,720.71	6,258.16	7,418.36	73.63	81.06	84.36
613900	Ugovorene i druge posebne usluge	294,080.00	279,622.73	271,329.02	219,402.55	92.26	97.03	123.67
	II UKUPNO TEKUĆI GRANTOVI	1,000.00	0	0	0	0	n/m	n/m

614000	Teku i grantovi	1,000.00	0	0	0	0	n/m	n/m
614800	Ostali grantovi - povrat i drugo	1,000.00	0	0	0	0	n/m	n/m
	V UKUPNO ZA NABAVKU STALNIH SREDSTAVA	73,000.00	69,270.60	64,026.61	109,169.01	87.71	92.43	58.65
821000	Izdaci za nabavku stalnih sredstava	73,000.00	69,270.60	64,026.61	109,169.01	87.71	92.43	58.65
821200	Nabavka građevina	0	0	0	12,946.20	n/m	n/m	0
821300	Nabavka opreme	30,000.00	27,295.98	23,659.75	46,338.31	78.87	86.68	51.06
821600	Rekonstrukcija i investiciono održavanje	43,000.00	41,974.62	40,366.86	49,884.50	93.88	96.17	80.92
	SVEUKUPNO RASHODI I IZDACI	1,540,622.00	1,515,547.02	1,486,827.47	1,582,387.25	96.51	98.11	93.96
(PJ)	24030018 (JU Trgovinska škola Tuzla)							
	I UKUPNO TEKU I IZDACI	553,572.00	542,957.56	532,481.70	540,950.12	96.19	98.07	98.43
611000	Plaće i naknade troškova zaposlenih	436,480.00	435,643.14	429,418.71	451,016.61	98.38	98.57	95.21
611100	Bruto plaće i naknade	369,690.00	368,853.14	368,145.69	375,595.01	99.58	99.81	98.02
611200	Naknade troškova zaposlenih i troškova skupštinskih poslanika	66,790.00	66,790.00	61,273.02	75,421.60	91.74	91.74	81.24
612000	Doprinosi poslodavca	38,880.00	38,729.61	38,673.98	41,638.09	99.47	99.86	92.88
612100	Doprinosi poslodavca	38,880.00	38,729.61	38,673.98	41,638.09	99.47	99.86	92.88
613000	Izdaci za materijal i usluge	78,212.00	68,584.81	64,389.01	48,295.42	82.33	93.88	133.32
613100	Putni troškovi	1,623.00	1,517.25	1,372.60	1,117.56	84.57	90.47	122.82
613200	Izdaci za energiju	21,100.00	21,100.00	19,490.90	11,065.89	92.37	92.37	176.13
613300	Izdaci za komunalne usluge	8,800.00	5,482.60	5,256.09	4,565.68	59.73	95.87	115.12
613400	Nabavka materijala	6,148.00	5,685.83	5,414.22	5,289.84	88.06	95.22	102.35
613500	Izdaci za usluge prevoza i goriva	500	0	0	0	0	n/m	n/m
613700	Izdaci za tekuće održavanje	6,521.00	3,258.26	3,005.94	2,679.55	46.1	92.26	112.18
613800	Izdaci osiguranja bankarskih usluga i..	2,510.00	2,510.00	2,478.00	1,410.00	98.73	98.73	175.74
613900	Ugovorene i druge posebne usluge	31,010.00	29,030.87	27,371.26	22,166.90	88.27	94.28	123.48
	V UKUPNO ZA NABAVKU STALNIH SREDSTAVA	7,400.00	2,842.25	2,830.25	17,309.22	38.25	99.58	16.35
821000	Izdaci za nabavku stalnih sredstava	7,400.00	2,842.25	2,830.25	17,309.22	38.25	99.58	16.35
821300	Nabavka opreme	3,900.00	2,842.25	2,830.25	2,482.39	72.57	99.58	114.01
821600	Rekonstrukcija i investiciono održavanje	3,500.00	0	0	14,826.83	0	n/m	0
	SVEUKUPNO RASHODI I IZDACI	560,972.00	545,799.81	535,311.95	558,259.34	95.43	98.08	95.89
(PJ)	24030019 (JU Medicinska škola Tuzla)							
	I UKUPNO TEKU I IZDACI	1,815,233.00	1,790,173.52	1,741,522.27	1,748,893.87	95.94	97.28	99.58
611000	Plaće i naknade troškova zaposlenih	1,397,450.00	1,397,450.00	1,388,970.69	1,380,976.13	99.39	99.39	100.58
611100	Bruto plaće i naknade	1,215,650.00	1,215,650.00	1,215,508.84	1,162,284.63	99.99	99.99	104.58
611200	Naknade troškova zaposlenih i troškova skupštinskih poslanika	181,800.00	181,800.00	173,461.85	218,691.50	95.41	95.41	79.32
612000	Doprinosi poslodavca	127,750.00	127,750.00	127,737.53	128,902.62	99.99	99.99	99.1
612100	Doprinosi poslodavca	127,750.00	127,750.00	127,737.53	128,902.62	99.99	99.99	99.1

613000	Izdaci za materijal i usluge	290,033.00	264,973.52	224,814.05	239,015.12	77.51	84.84	94.06
613100	Putni troškovi	4,289.00	2,026.00	1,373.10	3,080.70	32.01	67.77	44.57
613200	Izdaci za energiju	32,770.00	32,770.00	25,469.47	27,793.35	77.72	77.72	91.64
613300	Izdaci za komunalne usluge	14,500.00	14,500.00	12,113.80	15,645.36	83.54	83.54	77.43
613400	Nabavka materijala	30,665.00	27,609.37	17,797.37	14,653.21	58.04	64.46	121.46
613500	Izdaci za usluge prevoza i goriva	1,090.00	317.5	250	200	22.94	78.74	125
613700	Izdaci za teku e održavanje	18,669.00	17,676.75	12,748.29	10,719.62	68.29	72.12	118.92
613800	Izdaci osiguranja bankarskih usluga i..	9,500.00	9,500.00	9,500.00	5,985.00	100	100	158.73
613900	Ugovorene i druge posebne usluge	178,550.00	160,573.90	145,562.02	160,937.88	81.52	90.65	90.45
	V UKUPNO ZA NABAVKU STALNIH SREDSTAVA	55,200.00	41,500.00	36,848.51	27,669.70	66.75	88.79	133.17
821000	Izdaci za nabavku stalnih sredstava	55,200.00	41,500.00	36,848.51	27,669.70	66.75	88.79	133.17
821300	Nabavka opreme	23,000.00	9,500.00	4,857.59	11,302.70	21.12	51.13	42.98
821600	Rekonstrukcija i investiciono održavanje	32,200.00	32,000.00	31,990.92	16,367.00	99.35	99.97	195.46
	SVEUKUPNO RASHODI I IZDACI	1,870,433.00	1,831,673.52	1,778,370.78	1,776,563.57	95.08	97.09	100.1
(PJ)	24030020 (JU Srednja muzi ka škola Tuzla)							
	I UKUPNO TEKU I IZDACI	711,739.00	699,625.38	663,292.96	688,731.65	93.19	94.81	96.31
611000	Pla e i naknade troškova zaposlenih	568,290.00	568,290.00	558,958.00	553,969.73	98.36	98.36	100.9
611100	Bruto pla e i naknade	497,010.00	497,010.00	495,736.30	478,102.22	99.74	99.74	103.69
611200	Naknade troškova zaposlenih i troškova skupštinskih poslanika	71,280.00	71,280.00	63,221.70	75,867.51	88.69	88.69	83.33
612000	Doprinosi poslodavca	53,480.00	53,127.23	52,338.96	53,387.62	97.87	98.52	98.04
612100	Doprinosi poslodavca	53,480.00	53,127.23	52,338.96	53,387.62	97.87	98.52	98.04
613000	Izdaci za materijal i usluge	89,969.00	78,208.15	51,996.00	81,374.30	57.79	66.48	63.9
613100	Putni troškovi	6,320.00	3,896.00	2,543.00	6,880.98	40.24	65.27	36.96
613200	Izdaci za energiju	14,490.00	14,490.00	10,016.68	13,760.04	69.13	69.13	72.8
613300	Izdaci za komunalne usluge	2,500.00	2,500.00	2,481.99	2,443.28	99.28	99.28	101.58
613400	Nabavka materijala	3,674.00	2,505.39	2,328.18	2,240.20	63.37	92.93	103.93
613700	Izdaci za teku e održavanje	5,600.00	5,561.02	5,511.67	9,739.30	98.42	99.11	56.59
613800	Izdaci osiguranja bankarskih usluga i..	3,400.00	1,800.00	1,721.82	1,818.00	50.64	95.66	94.71
613900	Ugovorene i druge posebne usluge	53,985.00	47,455.74	27,392.66	44,492.50	50.74	57.72	61.57
	V UKUPNO ZA NABAVKU STALNIH SREDSTAVA	15,000.00	0	0	14,994.14	0 n/m	0	0
821000	Izdaci za nabavku stalnih sredstava	15,000.00	0	0	14,994.14	0 n/m	0	0
821300	Nabavka opreme	10,000.00	0	0	0	0 n/m	n/m	
821600	Rekonstrukcija i investiciono održavanje	5,000.00	0	0	14,994.14	0 n/m	0	0
	SVEUKUPNO RASHODI I IZDACI	726,739.00	699,625.38	663,292.96	703,725.79	91.27	94.81	94.25
(PJ)	24030021 (JU MS Rudarska škola Tuzla)							
	I UKUPNO TEKU I IZDACI	632,483.00	626,913.45	606,188.37	645,308.04	95.84	96.69	93.94

611000	Plaće i naknade troškova zaposlenih	487,750.00	484,917.26	479,999.91	518,450.27	98.41	98.99	92.58
611100	Bruto plaće i naknade	419,460.00	416,627.26	416,627.26	426,104.19	99.32	100	97.78
611200	Naknade troškova zaposlenih i troškova skupštinskih poslanika	68,290.00	68,290.00	63,372.65	92,346.08	92.8	92.8	68.63
612000	Doprinosi poslodavca	44,470.00	43,745.86	43,745.86	47,358.11	98.37	100	92.37
612100	Doprinosi poslodavca	44,470.00	43,745.86	43,745.86	47,358.11	98.37	100	92.37
613000	Izdaci za materijal i usluge	100,263.00	98,250.33	82,442.60	79,499.66	82.23	83.91	103.7
613100	Putni troškovi	4,943.00	4,306.38	2,474.38	2,678.30	50.06	57.46	92.39
613200	Izdaci za energiju	3,400.00	3,400.00	3,234.36	2,734.50	95.13	95.13	118.28
613300	Izdaci za komunalne usluge	5,070.00	5,068.22	3,847.10	4,389.25	75.88	75.91	87.65
613400	Nabavka materijala	26,142.00	25,605.10	17,373.47	8,597.86	66.46	67.85	202.07
613700	Izdaci za tekuće održavanje	6,438.00	6,168.23	5,929.16	4,794.28	92.1	96.12	123.67
613800	Izdaci osiguranja bankarskih usluga i..	2,150.00	2,150.00	1,764.00	1,830.00	82.05	82.05	96.39
613900	Ugovorene i druge posebne usluge	52,120.00	51,552.40	47,820.13	54,475.47	91.75	92.76	87.78
	V UKUPNO ZA NABAVKU STALNIH SREDSTAVA	38,100.00	25,998.75	25,998.75	63,091.87	68.24	100	41.21
821000	Izdaci za nabavku stalnih sredstava	38,100.00	25,998.75	25,998.75	63,091.87	68.24	100	41.21
821300	Nabavka opreme	28,100.00	25,998.75	25,998.75	53,091.87	92.52	100	48.97
821600	Rekonstrukcija i investiciono održavanje	10,000.00	0	0	10,000.00	0n/m		0
	SVEUKUPNO RASHODI I IZDACI	670,583.00	652,912.20	632,187.12	708,399.91	94.27	96.83	89.24
(PJ)	24030022 (JU Gimnazija "Ismet Mujezinov " Tuzla)							
	I UKUPNO TEKUĆI IZDACI	1,164,192.00	1,133,264.27	1,111,250.04	1,131,010.74	95.45	98.06	98.25
611000	Plaće i naknade troškova zaposlenih	949,230.00	948,375.73	938,311.03	961,352.85	98.85	98.94	97.6
611100	Bruto plaće i naknade	812,090.00	811,235.73	811,235.73	806,484.10	99.89	100	100.59
611200	Naknade troškova zaposlenih i troškova skupštinskih poslanika	137,140.00	137,140.00	127,075.30	154,868.75	92.66	92.66	82.05
612000	Doprinosi poslodavca	86,170.00	85,187.40	85,187.40	89,432.20	98.86	100	95.25
612100	Doprinosi poslodavca	86,170.00	85,187.40	85,187.40	89,432.20	98.86	100	95.25
613000	Izdaci za materijal i usluge	128,792.00	99,701.14	87,751.61	80,225.69	68.13	88.01	109.38
613100	Putni troškovi	1,842.00	228	81	701.6	4.4	35.53	11.55
613200	Izdaci za energiju	46,588.00	46,588.00	42,250.09	32,955.24	90.69	90.69	128.2
613300	Izdaci za komunalne usluge	7,867.00	7,867.00	7,856.90	6,250.22	99.87	99.87	125.71
613400	Nabavka materijala	11,363.00	9,072.25	7,968.25	9,942.95	70.12	87.83	80.14
613500	Izdaci za usluge prevoza i goriva	4,835.00	170	170	0	3.52	100n/m	
613700	Izdaci za tekuće održavanje	8,374.00	4,368.50	2,427.25	3,444.61	28.99	55.56	70.47
613800	Izdaci osiguranja bankarskih usluga i..	5,050.00	4,730.00	4,524.00	4,784.00	89.58	95.64	94.57
613900	Ugovorene i druge posebne usluge	42,873.00	26,677.39	22,474.12	22,147.07	52.42	84.24	101.48
	II UKUPNO TEKUĆI GRANTOVI	1,900.00	1,900.00	1,785.47	3,000.00	93.97	93.97	59.52
614000	Tekući grantovi	1,900.00	1,900.00	1,785.47	3,000.00	93.97	93.97	59.52

614200	Grantovi pojedincima	1,900.00	1,900.00	1,785.47	3,000.00	93.97	93.97	59.52
	V UKUPNO ZA NABAVKU STALNIH SREDSTAVA	209,280.00	139,594.71	69,590.70	189,931.40	33.25	49.85	36.64
821000	Izdaci za nabavku stalnih sredstava	209,280.00	139,594.71	69,590.70	189,931.40	33.25	49.85	36.64
821200	Nabavka građevina	45,000.00	0	0	120,893.91	0	n/m	0
821300	Nabavka opreme	162,280.00	138,154.71	68,186.70	69,037.49	42.02	49.36	98.77
821500	Nabavka stalnih sredstava u obliku prava	2,000.00	1,440.00	1,404.00	0	70.2	97.5	n/m
	SVEUKUPNO RASHODI I IZDACI	1,375,372.00	1,274,758.98	1,182,626.21	1,323,942.14	85.99	92.77	89.33
(PJ)	24030023 (Behram-Begova medresa Tuzla)							
	I UKUPNO TEKU I IZDACI	1,525,607.00	1,523,798.11	1,494,443.33	1,452,994.16	97.96	98.07	102.85
611000	Plaće i naknade troškova zaposlenih	1,208,470.00	1,208,470.00	1,200,758.00	1,161,623.62	99.36	99.36	103.37
611100	Bruto plaće i naknade	1,020,190.00	1,020,190.00	1,017,051.60	932,044.66	99.69	99.69	109.12
611200	Naknade troškova zaposlenih i troškova skupštinskih poslanika	188,280.00	188,280.00	183,706.40	229,578.96	97.57	97.57	80.02
612000	Doprinosi poslodavca	107,510.00	107,423.32	106,956.94	103,373.70	99.49	99.57	103.47
612100	Doprinosi poslodavca	107,510.00	107,423.32	106,956.94	103,373.70	99.49	99.57	103.47
613000	Izdaci za materijal i usluge	209,627.00	207,904.79	186,728.39	187,996.84	89.08	89.81	99.33
613200	Izdaci za energiju	125,540.00	125,540.00	121,531.73	108,055.99	96.81	96.81	112.47
613300	Izdaci za komunalne usluge	24,400.00	24,400.00	23,968.63	24,237.55	98.23	98.23	98.89
613400	Nabavka materijala	11,959.00	10,994.15	8,820.83	6,218.19	73.76	80.23	141.86
613700	Izdaci za tekuće održavanje	2,088.00	1,566.00	1,560.20	5,969.43	74.72	99.63	26.14
613800	Izdaci osiguranja bankarskih usluga i..	5,800.00	5,608.00	5,574.00	5,130.00	96.1	99.39	108.65
613900	Ugovorene i druge posebne usluge	39,840.00	39,796.64	25,273.00	38,385.68	63.44	63.51	65.84
	SVEUKUPNO RASHODI I IZDACI	1,525,607.00	1,523,798.11	1,494,443.33	1,452,994.16	97.96	98.07	102.85
(PJ)	24030024 (Opća gimnazija Sveti Franjo)							
	I UKUPNO TEKU I IZDACI	598,697.00	595,569.23	580,287.66	609,931.36	96.93	97.43	95.14
611000	Plaće i naknade troškova zaposlenih	490,320.00	489,783.24	484,421.11	497,779.99	98.8	98.91	97.32
611100	Bruto plaće i naknade	421,510.00	420,973.24	420,163.93	411,637.49	99.68	99.81	102.07
611200	Naknade troškova zaposlenih i troškova skupštinskih poslanika	68,810.00	68,810.00	64,257.18	86,142.50	93.38	93.38	74.59
612000	Doprinosi poslodavca	44,470.00	44,202.19	44,138.54	45,642.20	99.25	99.86	96.71
612100	Doprinosi poslodavca	44,470.00	44,202.19	44,138.54	45,642.20	99.25	99.86	96.71
613000	Izdaci za materijal i usluge	63,907.00	61,583.80	51,728.01	66,509.17	80.94	84	77.78
613200	Izdaci za energiju	44,200.00	44,200.00	38,699.21	42,059.99	87.55	87.55	92.01
613300	Izdaci za komunalne usluge	4,400.00	4,400.00	3,851.49	4,395.34	87.53	87.53	87.63
613400	Nabavka materijala	5,780.00	5,377.51	3,365.29	8,753.42	58.22	62.58	38.45
613700	Izdaci za tekuće održavanje	2,552.00	1,014.00	1,013.17	5,323.71	39.7	99.92	19.03
613800	Izdaci osiguranja bankarskih usluga i..	3,200.00	2,850.00	2,361.00	2,611.00	73.78	82.84	90.43

613900	Ugovorene i druge posebne usluge	3,775.00	3,742.29	2,437.85	3,365.71	64.58	65.14	72.43
	SVEUKUPNO RASHODI I IZDACI	598,697.00	595,569.23	580,287.66	609,931.36	96.93	97.43	95.14
(PJ)	24030025 (JU MSŠ Srebrenik)							
	I UKUPNO TEKU I IZDACI	2,678,933.00	2,577,314.82	2,522,734.95	2,541,996.98	94.17	97.88	99.24
611000	Pla e i naknade troškova zaposlenih	2,017,780.00	2,017,780.00	1,993,175.85	2,044,432.25	98.78	98.78	97.49
611100	Bruto pla e i naknade	1,759,060.00	1,759,060.00	1,750,502.89	1,722,828.32	99.51	99.51	101.61
611200	Naknade troškova zaposlenih i troškova skupštinskih poslanika	258,720.00	258,720.00	242,672.96	321,603.93	93.8	93.8	75.46
612000	Doprinosi poslodavca	185,140.00	184,681.36	183,999.25	191,299.67	99.38	99.63	96.18
612100	Doprinosi poslodavca	185,140.00	184,681.36	183,999.25	191,299.67	99.38	99.63	96.18
613000	Izdaci za materijal i usluge	476,013.00	374,853.46	345,559.85	306,265.06	72.59	92.19	112.83
613100	Putni troškovi	6,144.00	3,182.16	2,467.86	5,542.50	40.17	77.55	44.53
613200	Izdaci za energiju	48,960.00	48,922.17	48,678.87	43,087.16	99.43	99.5	112.98
613300	Izdaci za komunalne usluge	26,400.00	26,389.65	23,593.15	16,588.62	89.37	89.4	142.22
613400	Nabavka materijala	25,553.00	24,034.80	23,598.72	22,014.22	92.35	98.19	107.2
613500	Izdaci za usluge prevoza i goriva	12,380.00	12,127.17	7,047.17	3,330.95	56.92	58.11	211.57
613600	Unajmljivanje imovine i opreme	19,300.00	16,816.20	16,741.20	12,558.50	86.74	99.55	133.31
613700	Izdaci za teku e održavanje	14,781.00	13,584.94	13,518.89	11,204.84	91.46	99.51	120.65
613800	Izdaci osiguranja bankarskih usluga i..	15,000.00	13,580.00	10,822.79	9,836.32	72.15	79.7	110.03
613900	Ugovorene i druge posebne usluge	307,495.00	216,216.37	199,091.20	182,101.95	64.75	92.08	109.33
	II UKUPNO TEKU I GRANTOVI	2,000.00	2,000.00	435.75	0	21.79	21.79	n/m
614000	Teku i grantovi	2,000.00	2,000.00	435.75	0	21.79	21.79	n/m
614200	Grantovi pojedincima	1,000.00	1,000.00	0	0	0	0	n/m
614800	Ostali grantovi - povrat i drugo	1,000.00	1,000.00	435.75	0	43.58	43.58	n/m
	V UKUPNO ZA NABAVKU STALNIH SREDSTAVA	136,000.00	121,732.32	91,459.56	119,309.54	67.25	75.13	76.66
821000	Izdaci za nabavku stalnih sredstava	136,000.00	121,732.32	91,459.56	119,309.54	67.25	75.13	76.66
821200	Nabavka građevina	100,000.00	90,761.50	77,170.00	71,347.50	77.17	85.03	108.16
821300	Nabavka opreme	36,000.00	30,970.82	14,289.56	19,039.63	39.69	46.14	75.05
821600	Rekonstrukcija i investiciono održavanje	0	0	0	28,922.41	n/m	n/m	0
	SVEUKUPNO RASHODI I IZDACI	2,816,933.00	2,701,047.14	2,614,630.26	2,661,306.52	92.82	96.8	98.25
(PJ)	24030026 (JU MSŠ Teo ak)							
	I UKUPNO TEKU I IZDACI	793,209.00	787,246.98	754,853.89	768,110.12	95.16	95.89	98.27
611000	Pla e i naknade troškova zaposlenih	571,070.00	569,854.24	559,977.96	572,153.73	98.06	98.27	97.87
611100	Bruto pla e i naknade	473,390.00	472,174.24	471,157.91	455,423.13	99.53	99.78	103.45
611200	Naknade troškova zaposlenih i troškova skupštinskih poslanika	97,680.00	97,680.00	88,820.05	116,730.60	90.93	90.93	76.09
612000	Doprinosi poslodavca	49,980.00	49,718.62	49,540.08	50,506.37	99.12	99.64	98.09
612100	Doprinosi poslodavca	49,980.00	49,718.62	49,540.08	50,506.37	99.12	99.64	98.09

613000	Izdaci za materijal i usluge	172,159.00	167,674.12	145,335.85	145,450.02	84.42	86.68	99.92
613100	Putni troškovi	10,828.00	10,620.00	9,343.70	2,902.00	86.29	87.98	321.97
613200	Izdaci za energiju	8,000.00	8,000.00	7,123.71	7,683.65	89.05	89.05	92.71
613300	Izdaci za komunalne usluge	3,550.00	3,550.00	3,069.40	4,048.72	86.46	86.46	75.81
613400	Nabavka materijala	16,456.00	15,889.53	15,589.37	21,793.55	94.73	98.11	71.53
613500	Izdaci za usluge prevoza i goriva	3,160.00	120	120	199.75	3.8	100	60.08
613700	Izdaci za tekuće održavanje	11,655.00	11,243.10	6,447.58	4,498.52	55.32	57.35	143.33
613800	Izdaci osiguranja bankarskih usluga i..	2,280.00	2,066.00	2,066.00	2,085.00	90.61	100	99.09
613900	Ugovorene i druge posebne usluge	116,230.00	116,185.49	101,576.09	102,238.83	87.39	87.43	99.35
	V UKUPNO ZA NABAVKU STALNIH SREDSTAVA	33,650.00	18,273.06	12,952.93	52,948.38	38.49	70.89	24.46
821000	Izdaci za nabavku stalnih sredstava	33,650.00	18,273.06	12,952.93	52,948.38	38.49	70.89	24.46
821200	Nabavka građevina	0	0	0	35,929.80	n/m	n/m	0
821300	Nabavka opreme	30,150.00	14,773.06	12,552.93	12,028.58	41.63	84.97	104.36
821600	Rekonstrukcija i investiciono održavanje	3,500.00	3,500.00	400	4,990.00	11.43	11.43	8.02
	SVEUKUPNO RASHODI I IZDACI	826,859.00	805,520.04	767,806.82	821,058.50	92.86	95.32	93.51
(PJ)	24030027 (JU MSŠ Živinice)							
	I UKUPNO TEKUĆI IZDACI	1,974,289.00	1,873,259.12	1,850,321.91	1,908,193.15	93.72	98.78	96.97
611000	Plaće i naknade troškova zaposlenih	1,501,060.00	1,501,060.00	1,497,720.88	1,532,357.70	99.78	99.78	97.74
611100	Bruto plaće i naknade	1,309,650.00	1,309,650.00	1,309,509.46	1,282,524.88	99.99	99.99	102.1
611200	Naknade troškova zaposlenih i troškova skupštinskih poslanika	191,410.00	191,410.00	188,211.42	249,832.82	98.33	98.33	75.33
612000	Doprinosi poslodavca	138,500.00	138,233.96	138,193.34	142,358.39	99.78	99.97	97.07
612100	Doprinosi poslodavca	138,500.00	138,233.96	138,193.34	142,358.39	99.78	99.97	97.07
613000	Izdaci za materijal i usluge	334,729.00	233,965.16	214,407.69	233,477.06	64.05	91.64	91.83
613100	Putni troškovi	6,410.00	3,571.29	3,562.60	4,964.50	55.58	99.76	71.76
613200	Izdaci za energiju	68,720.00	68,720.00	67,032.64	98,324.05	97.54	97.54	68.18
613300	Izdaci za komunalne usluge	15,800.00	15,800.00	12,725.53	10,041.26	80.54	80.54	126.73
613400	Nabavka materijala	55,080.00	22,389.44	16,725.60	11,432.79	30.37	74.7	146.29
613500	Izdaci za usluge prevoza i goriva	3,720.00	534.99	529.99	520	14.25	99.07	101.92
613600	Unajmljivanje imovine i opreme	2,500.00	697.2	697.2	695.2	27.89	100	100.29
613700	Izdaci za tekuće održavanje	25,474.00	16,955.80	14,104.65	12,196.12	55.37	83.18	115.65
613800	Izdaci osiguranja bankarskih usluga i..	10,600.00	9,600.00	8,479.00	8,490.00	79.99	88.32	99.87
613900	Ugovorene i druge posebne usluge	146,425.00	95,696.44	90,550.48	86,813.14	61.84	94.62	104.31
	V UKUPNO ZA NABAVKU STALNIH SREDSTAVA	110,000.00	63,295.00	45,012.62	106,268.48	40.92	71.12	42.36
821000	Izdaci za nabavku stalnih sredstava	110,000.00	63,295.00	45,012.62	106,268.48	40.92	71.12	42.36
821300	Nabavka opreme	40,000.00	40,000.00	25,217.62	35,106.63	63.04	63.04	71.83
821600	Rekonstrukcija i investiciono održavanje	70,000.00	23,295.00	19,795.00	71,161.85	28.28	84.98	27.82

	SVEUKUPNO RASHODI I IZDACI	2,084,289.00	1,936,554.12	1,895,334.53	2,014,461.63	90.93	97.87	94.09
(PJ)	24030028 (JU MSŠ Gra anica)							
	I UKUPNO TEKU I IZDACI	2,926,532.00	2,816,202.17	2,743,253.90	2,851,652.22	93.74	97.41	96.2
611000	Pla e i naknade troškova zaposlenih	2,189,010.00	2,183,108.88	2,160,965.01	2,189,435.46	98.72	98.99	98.7
611100	Bruto pla e i naknade	1,897,230.00	1,892,278.88	1,890,703.57	1,833,950.29	99.66	99.92	103.09
611200	Naknade troškova zaposlenih i troškova skupštinskih poslanika	291,780.00	290,830.00	270,261.44	355,485.17	92.63	92.93	76.03
612000	Doprinosi poslodavca	200,290.00	198,890.55	198,712.76	203,853.90	99.21	99.91	97.48
612100	Doprinosi poslodavca	200,290.00	198,890.55	198,712.76	203,853.90	99.21	99.91	97.48
613000	Izdaci za materijal i usluge	537,232.00	434,202.74	383,576.13	458,362.86	71.4	88.34	83.68
613100	Putni troškovi	20,642.00	13,596.00	12,711.30	17,759.35	61.58	93.49	71.58
613200	Izdaci za energiju	67,420.00	67,420.00	61,423.37	61,662.81	91.11	91.11	99.61
613300	Izdaci za komunalne usluge	17,500.00	15,513.30	12,941.63	12,337.82	73.95	83.42	104.89
613400	Nabavka materijala	46,945.00	46,927.84	38,360.59	46,752.39	81.71	81.74	82.05
613500	Izdaci za usluge prevoza i goriva	5,000.00	4,997.00	2,146.67	0	42.93	42.96	n/m
613600	Unajmljivanje imovine i opreme	1,800.00	901	893.5	351	49.64	99.17	254.56
613700	Izdaci za teku e održavanje	25,895.00	25,816.12	24,652.88	17,433.23	95.2	95.49	141.41
613800	Izdaci osiguranja bankarskih usluga i..	12,400.00	12,400.00	9,720.60	11,401.70	78.39	78.39	85.26
613900	Ugovorene i druge posebne usluge	339,630.00	246,631.48	220,725.59	290,664.56	64.99	89.5	75.94
	II UKUPNO TEKU I GRANTOVI	5,000.00	0	0	0	0	n/m	n/m
614000	Teku i grantovi	5,000.00	0	0	0	0	n/m	n/m
614800	Ostali grantovi - povrat i drugo	5,000.00	0	0	0	0	n/m	n/m
	V UKUPNO ZA NABAVKU STALNIH SREDSTAVA	200,000.00	126,276.82	112,525.77	207,668.13	56.26	89.11	54.19
821000	Izdaci za nabavku stalnih sredstava	200,000.00	126,276.82	112,525.77	207,668.13	56.26	89.11	54.19
821300	Nabavka opreme	170,000.00	96,277.53	82,526.48	129,097.86	48.54	85.72	63.93
821600	Rekonstrukcija i investiciono održavanje	30,000.00	29,999.29	29,999.29	78,570.27	100	100	38.18
	SVEUKUPNO RASHODI I IZDACI	3,131,532.00	2,942,478.99	2,855,779.67	3,059,320.35	91.19	97.05	93.35
(PJ)	24030029 (JU Gimnazija Gra anica)							
	I UKUPNO TEKU I IZDACI	918,545.00	910,422.35	891,575.61	930,173.67	97.06	97.93	95.85
611000	Pla e i naknade troškova zaposlenih	793,580.00	793,580.00	784,491.08	813,485.89	98.85	98.85	96.44
611100	Bruto pla e i naknade	689,870.00	689,870.00	689,729.77	684,945.05	99.98	99.98	100.7
611200	Naknade troškova zaposlenih i troškova skupštinskih poslanika	103,710.00	103,710.00	94,761.31	128,540.84	91.37	91.37	73.72
612000	Doprinosi poslodavca	72,930.00	72,442.55	72,426.90	75,951.38	99.31	99.98	95.36
612100	Doprinosi poslodavca	72,930.00	72,442.55	72,426.90	75,951.38	99.31	99.98	95.36
613000	Izdaci za materijal i usluge	52,035.00	44,399.80	34,657.63	40,736.40	66.6	78.06	85.08
613100	Putni troškovi	2,260.00	2,257.80	2,019.90	4,559.60	89.38	89.46	44.3
613200	Izdaci za energiju	7,770.00	7,770.00	7,477.18	7,331.59	96.23	96.23	101.99

613300	Izdaci za komunalne usluge	5,500.00	4,700.00	4,323.73	4,675.56	78.61	91.99	92.48
613400	Nabavka materijala	12,112.00	9,435.99	8,576.57	6,132.59	70.81	90.89	139.85
613500	Izdaci za usluge prevoza i goriva	1,000.00	900	900	0	90	100	n/m
613600	Unajmljivanje imovine i opreme	600	300	300	409.5	50	100	73.26
613700	Izdaci za tekuće održavanje	3,703.00	3,152.25	1,872.10	2,462.70	50.56	59.39	76.02
613800	Izdaci osiguranja bankarskih usluga i..	3,400.00	3,400.00	2,956.30	3,222.00	86.95	86.95	91.75
613900	Ugovorene i druge posebne usluge	15,690.00	12,483.76	6,231.85	11,942.86	39.72	49.92	52.18
	V UKUPNO ZA NABAVKU STALNIH SREDSTAVA	38,000.00	2,691.25	2,691.25	10,498.51	7.08	100	25.63
821000	Izdaci za nabavku stalnih sredstava	38,000.00	2,691.25	2,691.25	10,498.51	7.08	100	25.63
821300	Nabavka opreme	30,000.00	2,691.25	2,691.25	0	8.97	100	n/m
821600	Rekonstrukcija i investiciono održavanje	8,000.00	0	0	10,498.51	0	n/m	0
	SVEUKUPNO RASHODI I IZDACI	956,545.00	913,113.60	894,266.86	940,672.18	93.49	97.94	95.07
(PJ)	24030030 (JU MSŠ Doboj Istok)							
	I UKUPNO TEKUĆI IZDACI	665,237.00	658,847.01	649,627.27	674,858.43	97.65	98.6	96.26
611000	Plaće i naknade troškova zaposlenih	556,180.00	554,101.34	546,959.66	571,194.59	98.34	98.71	95.76
611100	Bruto plaće i naknade	482,940.00	480,861.34	480,861.34	476,257.77	99.57	100	100.97
611200	Naknade troškova zaposlenih i troškova skupštinskih poslanika	73,240.00	73,240.00	66,098.32	94,936.82	90.25	90.25	69.62
612000	Doprinosi poslodavca	50,890.00	50,490.41	50,490.41	52,795.10	99.21	100	95.63
612100	Doprinosi poslodavca	50,890.00	50,490.41	50,490.41	52,795.10	99.21	100	95.63
613000	Izdaci za materijal i usluge	58,167.00	54,255.26	52,177.20	50,868.74	89.7	96.17	102.57
613100	Putni troškovi	2,071.00	794.15	734.8	2,765.25	35.48	92.53	26.57
613200	Izdaci za energiju	8,400.00	8,400.00	8,335.57	7,777.83	99.23	99.23	107.17
613300	Izdaci za komunalne usluge	4,400.00	4,090.00	3,907.73	3,092.01	88.81	95.54	126.38
613400	Nabavka materijala	3,232.00	3,132.03	3,123.65	3,561.60	96.65	99.73	87.7
613500	Izdaci za usluge prevoza i goriva	1,000.00	1,000.00	900	0	90	90	n/m
613700	Izdaci za tekuće održavanje	2,519.00	2,114.25	2,113.89	2,967.22	83.92	99.98	71.24
613800	Izdaci osiguranja bankarskih usluga i..	2,650.00	2,100.00	2,003.40	2,499.00	75.6	95.4	80.17
613900	Ugovorene i druge posebne usluge	33,895.00	32,624.83	31,058.16	28,205.83	91.63	95.2	110.11
	V UKUPNO ZA NABAVKU STALNIH SREDSTAVA	21,250.00	11,427.93	11,255.42	39,204.20	52.97	98.49	28.71
821000	Izdaci za nabavku stalnih sredstava	21,250.00	11,427.93	11,255.42	39,204.20	52.97	98.49	28.71
821300	Nabavka opreme	21,250.00	11,427.93	11,255.42	22,102.67	52.97	98.49	50.92
821600	Rekonstrukcija i investiciono održavanje	0	0	0	17,101.53	n/m	n/m	0
	SVEUKUPNO RASHODI I IZDACI	686,487.00	670,274.94	660,882.69	714,062.63	96.27	98.6	92.55
(PJ)	24030031 (MSŠ Tuzla)							
	I UKUPNO TEKUĆI IZDACI	1,061,573.00	1,029,715.69	1,005,991.20	1,126,081.76	94.76	97.7	89.34
611000	Plaće i naknade troškova zaposlenih	852,990.00	852,990.00	846,613.20	945,883.82	99.25	99.25	89.5

611100	Bruto plaće i naknade	742,590.00	742,590.00	742,317.43	792,275.28	99.96	99.96	93.69
611200	Naknade troškova zaposlenih i troškova skupštinskih poslanika	110,400.00	110,400.00	104,295.77	153,608.54	94.47	94.47	67.9
612000	Doprinosi poslodavca	78,010.00	78,010.00	78,002.82	87,826.94	99.99	99.99	88.81
612100	Doprinosi poslodavca	78,010.00	78,010.00	78,002.82	87,826.94	99.99	99.99	88.81
613000	Izdaci za materijal i usluge	130,573.00	98,715.69	81,375.18	92,371.00	62.32	82.43	88.1
613100	Putni troškovi	8,215.00	6,723.60	6,692.94	4,959.40	81.47	99.54	134.95
613200	Izdaci za energiju	6,300.00	6,300.00	5,021.58	5,936.80	79.71	79.71	84.58
613300	Izdaci za komunalne usluge	14,200.00	13,778.70	12,455.94	12,612.11	87.72	90.4	98.76
613400	Nabavka materijala	20,679.00	11,405.48	10,305.54	13,719.25	49.84	90.36	75.12
613500	Izdaci za usluge prevoza i goriva	2,000.00	1,500.00	770	0	38.5	51.33	n/m
613700	Izdaci za tekuće održavanje	10,431.00	7,023.25	5,555.74	5,420.75	53.26	79.1	102.49
613800	Izdaci osiguranja bankarskih usluga i..	5,013.00	4,113.00	3,639.60	3,780.00	72.6	88.49	96.29
613900	Ugovorene i druge posebne usluge	63,735.00	47,871.66	36,933.84	45,942.69	57.95	77.15	80.39
	V UKUPNO ZA NABAVKU STALNIH SREDSTAVA	10,000.00	4,700.00	4,534.92	250	45.35	96.49	#####
821000	Izdaci za nabavku stalnih sredstava	10,000.00	4,700.00	4,534.92	250	45.35	96.49	1,813.97
821300	Nabavka opreme	10,000.00	4,700.00	4,534.92	250	45.35	96.49	1,813.97
	SVEUKUPNO RASHODI I IZDACI	1,071,573.00	1,034,415.69	1,010,526.12	1,126,331.76	94.3	97.69	89.72
(PJ)	24030033 (Nagrade po osnovu vrednovanja rada)							
	V UKUPNO ZA NABAVKU STALNIH SREDSTAVA	0	0	0	17,997.23	n/m	n/m	0
821000	Izdaci za nabavku stalnih sredstava	0	0	0	17,997.23	n/m	n/m	0
821300	Nabavka opreme	0	0	0	17,997.23	n/m	n/m	0
	SVEUKUPNO RASHODI I IZDACI	0	0	0	17,997.23	n/m	n/m	0
(PJ)	24030034 (JU Mješovita srednja škola Sapna)							
	I UKUPNO TEKUĆI IZDACI	746,029.00	732,927.86	718,901.96	693,499.53	96.36	98.09	103.66
611000	Plaće i naknade troškova zaposlenih	596,620.00	596,620.00	588,259.02	574,137.47	98.6	98.6	102.46
611100	Bruto plaće i naknade	504,100.00	504,100.00	503,856.74	467,933.47	99.95	99.95	107.68
611200	Naknade troškova zaposlenih i troškova skupštinskih poslanika	92,520.00	92,520.00	84,402.28	106,204.00	91.23	91.23	79.47
612000	Doprinosi poslodavca	53,270.00	53,214.75	53,016.70	51,976.92	99.52	99.63	102
612100	Doprinosi poslodavca	53,270.00	53,214.75	53,016.70	51,976.92	99.52	99.63	102
613000	Izdaci za materijal i usluge	96,139.00	83,093.11	77,626.24	67,385.14	80.74	93.42	115.2
613100	Putni troškovi	3,113.00	2,778.00	2,562.07	1,999.94	82.3	92.23	128.11
613200	Izdaci za energiju	15,320.00	15,320.00	15,274.01	14,400.00	99.7	99.7	106.07
613300	Izdaci za komunalne usluge	7,000.00	7,000.00	5,191.04	5,964.22	74.16	74.16	87.04
613400	Nabavka materijala	9,644.00	9,255.70	7,873.44	7,934.63	81.64	85.07	99.23
613500	Izdaci za usluge prevoza i goriva	120	90	87.37	139.7	72.81	97.08	62.54
613700	Izdaci za tekuće održavanje	8,049.00	3,043.25	3,043.25	3,025.94	37.81	100	100.57

613800	Izdaci osiguranja bankarskih usluga i..	4,815.00	3,765.00	3,340.00	2,696.00	69.37	88.71	123.89
613900	Ugovorene i druge posebne usluge	48,078.00	41,841.16	40,255.06	31,224.71	83.73	96.21	128.92
	V UKUPNO ZA NABAVKU STALNIH SREDSTAVA	14,600.00	14,685.00	14,317.52	16,926.03	98.07	97.5	84.59
821000	Izdaci za nabavku stalnih sredstava	14,600.00	14,685.00	14,317.52	16,926.03	98.07	97.5	84.59
821300	Nabavka opreme	7,100.00	14,685.00	14,317.52	453.84	201.66	97.5	3,154.75
821600	Rekonstrukcija i investiciono održavanje	7,500.00	0	0	16,472.19	0	n/m	0
	SVEUKUPNO RASHODI I IZDACI	760,629.00	747,612.86	733,219.48	710,425.56	96.4	98.07	103.21
(PJ)	24030035 (Preventivna zaštita od požara za srednje obrazovane)							
	I UKUPNO TEKU I IZDACI	4,446.00	4,446.00	3,554.46	6,069.96	79.95	79.95	58.56
613000	Izdaci za materijal i usluge	4,446.00	4,446.00	3,554.46	6,069.96	79.95	79.95	58.56
613700	Izdaci za teku e održavanje	4,446.00	4,446.00	3,554.46	6,069.96	79.95	79.95	58.56
	SVEUKUPNO RASHODI I IZDACI	4,446.00	4,446.00	3,554.46	6,069.96	79.95	79.95	58.56
(PJ)	24030036 (JU Gimnazija Živinice)							
	I UKUPNO TEKU I IZDACI	750,673.00	746,412.83	723,394.17	747,938.05	96.37	96.92	96.72
611000	Pla e i naknade troškova zaposlenih	617,310.00	617,310.00	611,991.01	623,697.41	99.14	99.14	98.12
611100	Bruto pla e i naknade	534,760.00	534,760.00	534,553.41	535,852.70	99.96	99.96	99.76
611200	Naknade troškova zaposlenih i troškova skupštinskih poslanika	82,550.00	82,550.00	77,437.60	87,844.71	93.81	93.81	88.15
612000	Doprinosi poslodavca	56,380.00	56,209.83	56,148.61	59,444.58	99.59	99.89	94.46
612100	Doprinosi poslodavca	56,380.00	56,209.83	56,148.61	59,444.58	99.59	99.89	94.46
613000	Izdaci za materijal i usluge	76,983.00	72,893.00	55,254.55	64,796.06	71.78	75.8	85.27
613100	Putni troškovi	549	533.7	496.5	750	90.44	93.03	66.2
613200	Izdaci za energiju	35,700.00	35,700.00	27,856.06	33,793.60	78.03	78.03	82.43
613300	Izdaci za komunalne usluge	7,150.00	7,150.00	5,868.66	4,752.24	82.08	82.08	123.49
613400	Nabavka materijala	7,110.00	6,581.86	5,395.32	5,600.96	75.88	81.97	96.33
613700	Izdaci za teku e održavanje	5,944.00	5,434.36	3,758.24	4,026.66	63.23	69.16	93.33
613800	Izdaci osiguranja bankarskih usluga i..	4,750.00	3,350.00	2,481.60	2,218.30	52.24	74.08	111.87
613900	Ugovorene i druge posebne usluge	15,780.00	14,143.08	9,398.17	13,654.30	59.56	66.45	68.83
	V UKUPNO ZA NABAVKU STALNIH SREDSTAVA	10,000.00	100,964.00	99,789.13	83,955.40	997.89	98.84	118.86
821000	Izdaci za nabavku stalnih sredstava	10,000.00	100,964.00	99,789.13	83,955.40	997.89	98.84	118.86
821200	Nabavka gra evina	0	100,000.00	98,888.23	79,280.40	n/m	98.89	124.73
821300	Nabavka opreme	10,000.00	964	900.9	4,675.00	9.01	93.45	19.27
	SVEUKUPNO RASHODI I IZDACI	760,673.00	847,376.83	823,183.30	831,893.45	108.22	97.14	98.95
(PJ)	24040001 (JU Univerzitet u Tuzli)							
	I UKUPNO TEKU I IZDACI	33,752,835.00	33,321,629.52	32,196,485.25	28,955,780.20	95.39	96.62	111.19
611000	Pla e i naknade troškova zaposlenih	21,035,690.00	21,035,195.79	20,927,899.85	18,244,982.12	99.49	99.49	114.7

611100	Bruto plaće i naknade	19,090,900.00	19,090,405.79	19,090,405.79	16,013,538.67	100	100	119.21
611200	Naknade troškova zaposlenih i troškova skupštinskih poslanika	1,944,790.00	1,944,790.00	1,837,494.06	2,231,443.45	94.48	94.48	82.35
612000	Doprinosi poslodavca	2,010,110.00	2,004,983.51	2,004,983.51	1,776,336.78	99.74	100	112.87
612100	Doprinosi poslodavca	2,010,110.00	2,004,983.51	2,004,983.51	1,776,336.78	99.74	100	112.87
613000	Izdaci za materijal i usluge	10,707,035.00	10,281,450.22	9,263,601.89	8,934,461.30	86.52	90.1	103.68
613100	Putni troškovi	585,665.00	569,679.79	486,605.57	787,298.24	83.09	85.42	61.81
613200	Izdaci za energiju	919,000.00	884,000.00	707,248.44	729,271.98	76.96	80.01	96.98
613300	Izdaci za komunalne usluge	387,000.00	361,659.32	331,546.03	333,986.14	85.67	91.67	99.27
613400	Nabavka materijala	932,000.00	853,187.47	725,022.47	791,248.68	77.79	84.98	91.63
613500	Izdaci za usluge prevoza i goriva	76,400.00	42,308.83	36,331.80	52,448.29	47.55	85.87	69.27
613600	Unajmljivanje imovine i opreme	300,000.00	300,000.00	287,183.00	185,738.58	95.73	95.73	154.62
613700	Izdaci za tekuće održavanje	600,000.00	593,836.83	452,212.77	697,858.81	75.37	76.15	64.8
613800	Izdaci osiguranja bankarskih usluga i..	144,750.00	117,268.22	80,289.99	76,754.28	55.47	68.47	104.61
613900	Ugovorene i druge posebne usluge	6,762,220.00	6,559,509.76	6,157,161.82	5,279,856.30	91.05	93.87	116.62
	II UKUPNO TEKUĆI GRANTOVI	256,000.00	240,604.15	169,612.71	235,370.36	66.25	70.49	72.06
614000	Tekući grantovi	256,000.00	240,604.15	169,612.71	235,370.36	66.25	70.49	72.06
614200	Grantovi pojedincima	118,000.00	118,000.00	77,487.81	70,326.56	65.67	65.67	110.18
614300	Grantovi neprofitnim organizacijama	50,000.00	50,000.00	43,750.00	99,968.00	87.5	87.5	43.76
614800	Ostali grantovi - povrat i drugo	88,000.00	72,604.15	48,374.90	65,075.80	54.97	66.63	74.34
	V UKUPNO ZA NABAVKU STALNIH SREDSTAVA	1,092,400.00	860,000.00	575,911.87	2,252,981.70	52.72	66.97	25.56
821000	Izdaci za nabavku stalnih sredstava	1,092,400.00	860,000.00	575,911.87	2,252,981.70	52.72	66.97	25.56
821200	Nabavka građevina	2,000.00	0	0	16,890.56	0	n/m	0
821300	Nabavka opreme	735,000.00	735,000.00	510,282.21	1,959,540.89	69.43	69.43	26.04
821500	Nabavka stalnih sredstava u obliku prava	90,000.00	25,000.00	0	84,504.24	0	0	0
821600	Rekonstrukcija i investiciono održavanje	265,400.00	100,000.00	65,629.66	192,046.01	24.73	65.63	34.17
	SVEUKUPNO RASHODI I IZDACI	35,101,235.00	34,422,233.67	32,942,009.83	31,444,132.26	93.85	95.7	104.76
(PJ)	24040002 (Akademija dramskih umjetnosti u Tuzli)							
	I UKUPNO TEKUĆI IZDACI	23,600.00	3,887.93	1,724.91	5,040.12	7.31	44.37	34.22
613000	Izdaci za materijal i usluge	23,600.00	3,887.93	1,724.91	5,040.12	7.31	44.37	34.22
613100	Putni troškovi	3,750.00	1,145.80	662.8	2,573.00	17.67	57.85	25.76
613400	Nabavka materijala	500	471.31	0	450	0	0	0
613700	Izdaci za tekuće održavanje	250	170.82	163.8	0	65.52	95.89	n/m
613800	Izdaci osiguranja bankarskih usluga i..	500	0	0	0	0	n/m	n/m
613900	Ugovorene i druge posebne usluge	18,600.00	2,100.00	898.31	2,017.12	4.83	42.78	44.53
	V UKUPNO ZA NABAVKU STALNIH SREDSTAVA	53,100.00	16,935.07	16,435.07	0	30.95	97.05	n/m
821000	Izdaci za nabavku stalnih sredstava	53,100.00	16,935.07	16,435.07	0	30.95	97.05	n/m

821300	Nabavka opreme	53,100.00	16,935.07	16,435.07	0	30.95	97.05	n/m
	SVEUKUPNO RASHODI I IZDACI	76,700.00	20,823.00	18,159.98	5,040.12	23.68	87.21	360.31
(PJ)	24040003 (Edukacijsko-rehabilitacijski fakultet)							
	I UKUPNO TEKU I IZDACI	298,200.00	139,903.95	77,812.46	50,812.53	26.09	55.62	153.14
613000	Izdaci za materijal i usluge	298,200.00	139,903.95	77,812.46	50,812.53	26.09	55.62	153.14
613100	Putni troškovi	25,000.00	25,000.00	13,125.53	17,253.60	52.5	52.5	76.07
613300	Izdaci za komunalne usluge	250	0	0	0	0	n/m	n/m
613400	Nabavka materijala	37,100.00	3,360.00	0	11,738.38	0	0	0
613500	Izdaci za usluge prevoza i goriva	2,000.00	1,000.00	0	50.01	0	0	0
613600	Unajmljivanje imovine i opreme	500	500	0	0	0	0	n/m
613700	Izdaci za teku e održavanje	4,500.00	1,060.00	0	0	0	0	n/m
613800	Izdaci osiguranja bankarskih usluga i..	550	100	0	0	0	0	n/m
613900	Ugovorene i druge posebne usluge	228,300.00	108,883.95	64,686.93	21,770.54	28.33	59.41	297.13
	II UKUPNO TEKU I GRANTOVI	2,500.00	0	0	0	0	n/m	n/m
614000	Teku i grantovi	2,500.00	0	0	0	0	n/m	n/m
614300	Grantovi neprofitnim organizacijama	2,500.00	0	0	0	0	n/m	n/m
	V UKUPNO ZA NABAVKU STALNIH SREDSTAVA	160,000.00	13,612.00	5,273.45	1,207.44	3.3	38.74	436.75
821000	Izdaci za nabavku stalnih sredstava	160,000.00	13,612.00	5,273.45	1,207.44	3.3	38.74	436.75
821300	Nabavka opreme	50,000.00	12,012.00	5,273.45	1,207.44	10.55	43.9	436.75
821500	Nabavka stalnih sredstava u obliku prava	10,000.00	1,600.00	0	0	0	0	n/m
821600	Rekonstrukcija i investiciono održavanje	100,000.00	0	0	0	0	n/m	n/m
	SVEUKUPNO RASHODI I IZDACI	460,700.00	153,515.95	83,085.91	52,019.97	18.03	54.12	159.72
(PJ)	24040004 (Ekonomski fakultet u Tuzi)							
	I UKUPNO TEKU I IZDACI	221,550.00	119,708.20	93,662.68	75,619.26	42.28	78.24	123.86
613000	Izdaci za materijal i usluge	221,550.00	119,708.20	93,662.68	75,619.26	42.28	78.24	123.86
613100	Putni troškovi	25,000.00	15,761.60	5,213.01	2,991.88	20.85	33.07	174.24
613300	Izdaci za komunalne usluge	1,000.00	0	0	0	0	n/m	n/m
613400	Nabavka materijala	6,000.00	2,354.00	1,504.00	0	25.07	63.89	n/m
613600	Unajmljivanje imovine i opreme	5,000.00	0	0	0	0	n/m	n/m
613700	Izdaci za teku e održavanje	2,500.00	1,774.00	1,651.85	0	66.07	93.11	n/m
613800	Izdaci osiguranja bankarskih usluga i..	1,250.00	280	140	0	11.2	50	n/m
613900	Ugovorene i druge posebne usluge	180,800.00	99,538.60	85,153.82	72,627.38	47.1	85.55	117.25
	V UKUPNO ZA NABAVKU STALNIH SREDSTAVA	20,000.00	4,437.00	3,467.80	4,359.94	17.34	78.16	79.54
821000	Izdaci za nabavku stalnih sredstava	20,000.00	4,437.00	3,467.80	4,359.94	17.34	78.16	79.54
821300	Nabavka opreme	10,000.00	4,437.00	3,467.80	4,359.94	34.68	78.16	79.54
821500	Nabavka stalnih sredstava u obliku prava	10,000.00	0	0	0	0	n/m	n/m

	SVEUKUPNO RASHODI I IZDACI	241,550.00	124,145.20	97,130.48	79,979.20	40.21	78.24	121.44
(PJ)	<u>24040005 (Filozofski fakultet u Tuzli)</u>							
	I UKUPNO TEKU I IZDACI	105,100.00	14,993.99	13,691.79	7,952.24	13.03	91.32	172.18
613000	Izdaci za materijal i usluge	105,100.00	14,993.99	13,691.79	7,952.24	13.03	91.32	172.18
613100	Putni troškovi	10,500.00	500	0	6,502.90	0	0	0
613400	Nabavka materijala	3,000.00	0	0	0	0	n/m	n/m
613700	Izdaci za teku e održavanje	1,000.00	0	0	0	0	n/m	n/m
613800	Izdaci osiguranja bankarskih usluga i..	1,500.00	0	0	0	0	n/m	n/m
613900	Ugovorene i druge posebne usluge	89,100.00	14,493.99	13,691.79	1,449.34	15.37	94.47	944.69
	V UKUPNO ZA NABAVKU STALNIH SREDSTAVA	60,000.00	0	0	0	0	n/m	n/m
821000	Izdaci za nabavku stalnih sredstava	60,000.00	0	0	0	0	n/m	n/m
821300	Nabavka opreme	55,000.00	0	0	0	0	n/m	n/m
821500	Nabavka stalnih sredstava u obliku prava	5,000.00	0	0	0	0	n/m	n/m
	SVEUKUPNO RASHODI I IZDACI	165,100.00	14,993.99	13,691.79	7,952.24	8.29	91.32	172.18
(PJ)	<u>24040006 (Medicinski fakultet u Tuzli)</u>							
	I UKUPNO TEKU I IZDACI	122,100.00	33,868.00	8,274.60	29,771.80	6.78	24.43	27.79
613000	Izdaci za materijal i usluge	122,100.00	33,868.00	8,274.60	29,771.80	6.78	24.43	27.79
613100	Putni troškovi	13,600.00	12,568.00	5,615.34	1,431.55	41.29	44.68	392.26
613300	Izdaci za komunalne usluge	400	0	0	0	0	n/m	n/m
613400	Nabavka materijala	15,000.00	15,000.00	1,196.84	0	7.98	7.98	n/m
613700	Izdaci za teku e održavanje	1,000.00	0	0	0	0	n/m	n/m
613800	Izdaci osiguranja bankarskih usluga i..	1,500.00	0	0	0	0	n/m	n/m
613900	Ugovorene i druge posebne usluge	90,600.00	6,300.00	1,462.42	28,340.25	1.61	23.21	5.16
	V UKUPNO ZA NABAVKU STALNIH SREDSTAVA	87,500.00	19,760.05	6,930.06	0	7.92	35.07	n/m
821000	Izdaci za nabavku stalnih sredstava	87,500.00	19,760.05	6,930.06	0	7.92	35.07	n/m
821300	Nabavka opreme	85,000.00	19,760.05	6,930.06	0	8.15	35.07	n/m
821500	Nabavka stalnih sredstava u obliku prava	2,500.00	0	0	0	0	n/m	n/m
	SVEUKUPNO RASHODI I IZDACI	209,600.00	53,628.05	15,204.66	29,771.80	7.25	28.35	51.07
(PJ)	<u>24040007 (Rudarsko-geološki-gra evinski fak. u Tuzli)</u>							
	I UKUPNO TEKU I IZDACI	2,667,500.00	1,113,619.14	1,014,032.37	601,583.30	38.01	91.06	168.56
613000	Izdaci za materijal i usluge	2,667,500.00	1,113,619.14	1,014,032.37	601,583.30	38.01	91.06	168.56
613100	Putni troškovi	282,500.00	59,001.32	53,327.20	82,846.18	18.88	90.38	64.37
613300	Izdaci za komunalne usluge	1,000.00	50	8	0	0.8	16	n/m
613400	Nabavka materijala	30,000.00	6,016.08	5,367.91	5,060.31	17.89	89.23	106.08
613500	Izdaci za usluge prevoza i goriva	30,000.00	4,292.41	2,476.97	1,342.68	8.26	57.71	184.48

613600	Unajmljivanje imovine i opreme	40,000.00	1,805.30	100	351	0.25	5.54	28.49
613700	Izdaci za teku e održavanje	31,000.00	31,000.00	30,108.48	4,655.77	97.12	97.12	646.69
613800	Izdaci osiguranja bankarskih usluga i..	3,000.00	3,000.00	1,763.15	1,226.02	58.77	58.77	143.81
613900	Ugovorene i druge posebne usluge	2,250,000.00	1,008,454.03	920,880.66	506,101.34	40.93	91.32	181.96
	II UKUPNO TEKU I GRANTOVI	40,000.00	8,000.00	5,000.00	4,575.00	12.5	62.5	109.29
614000	Teku i grantovi	40,000.00	8,000.00	5,000.00	4,575.00	12.5	62.5	109.29
614200	Grantovi pojedincima	10,000.00	5,500.00	4,000.00	4,575.00	40	72.73	87.43
614300	Grantovi neprofitnim organizacijama	30,000.00	2,500.00	1,000.00	0	3.33	40	n/m
	V UKUPNO ZA NABAVKU STALNIH SREDSTAVA	656,750.00	79,496.11	65,929.35	43,908.06	10.04	82.93	150.15
821000	Izdaci za nabavku stalnih sredstava	656,750.00	79,496.11	65,929.35	43,908.06	10.04	82.93	150.15
821300	Nabavka opreme	550,000.00	78,000.00	64,525.35	43,592.16	11.73	82.72	148.02
821400	Nabavka ostalih stalnih sredstava	10,000.00	0	0	0	0	n/m	n/m
821500	Nabavka stalnih sredstava u obliku prava	84,000.00	1,496.11	1,404.00	315.9	1.67	93.84	444.44
821600	Rekonstrukcija i investiciono održavanje	12,750.00	0	0	0	0	n/m	n/m
	SVEUKUPNO RASHODI I IZDACI	3,364,250.00	1,201,115.25	1,084,961.72	650,066.36	32.25	90.33	166.9
(PJ)	24040008 (Tehnološki fakultet u Tuzli)							
	I UKUPNO TEKU I IZDACI	268,750.00	111,412.67	49,938.12	28,729.56	18.58	44.82	173.82
613000	Izdaci za materijal i usluge	268,750.00	111,412.67	49,938.12	28,729.56	18.58	44.82	173.82
613100	Putni troškovi	12,500.00	12,500.00	7,094.79	8,791.42	56.76	56.76	80.7
613300	Izdaci za komunalne usluge	500	20	0	0	0	0	n/m
613400	Nabavka materijala	25,000.00	575	574.99	0	2.3	100	n/m
613500	Izdaci za usluge prevoza i goriva	1,000.00	200	0	0	0	0	n/m
613600	Unajmljivanje imovine i opreme	1,250.00	0	0	0	0	n/m	n/m
613700	Izdaci za teku e održavanje	35,000.00	500	0	0	0	0	n/m
613800	Izdaci osiguranja bankarskih usluga i..	250	40	0	0	0	0	n/m
613900	Ugovorene i druge posebne usluge	193,250.00	97,577.67	42,268.34	19,938.14	21.87	43.32	212
	V UKUPNO ZA NABAVKU STALNIH SREDSTAVA	306,000.00	83,404.41	83,073.80	4,115.26	27.15	99.6	2,018.68
821000	Izdaci za nabavku stalnih sredstava	306,000.00	83,404.41	83,073.80	4,115.26	27.15	99.6	2,018.68
821200	Nabavka građevina	5,000.00	0	0	0	0	n/m	n/m
821300	Nabavka opreme	291,000.00	83,404.41	83,073.80	4,115.26	28.55	99.6	2,018.68
821500	Nabavka stalnih sredstava u obliku prava	10,000.00	0	0	0	0	n/m	n/m
	SVEUKUPNO RASHODI I IZDACI	574,750.00	194,817.08	133,011.92	32,844.82	23.14	68.28	404.97
(PJ)	24040009 (Fakultet elektrotehnike u Tuzli)							
	I UKUPNO TEKU I IZDACI	562,100.00	372,007.29	331,830.49	333,894.15	59.03	89.2	99.38
613000	Izdaci za materijal i usluge	562,100.00	372,007.29	331,830.49	333,894.15	59.03	89.2	99.38

613100	Putni troškovi	132,000.00	61,929.04	49,273.46	82,417.66	37.33	79.56	59.79
613300	Izdaci za komunalne usluge	1,650.00	1,600.00	1,436.91	2,070.60	87.09	89.81	69.4
613400	Nabavka materijala	2,800.00	1,609.05	1,452.43	3,137.01	51.87	90.27	46.3
613500	Izdaci za usluge prevoza i goriva	1,250.00	992	691.5	0	55.32	69.71	n/m
613600	Unajmljivanje imovine i opreme	2,500.00	2,000.00	1,727.74	6,239.69	69.11	86.39	27.69
613700	Izdaci za tekuće održavanje	1,500.00	1,500.00	1,272.90	1,536.28	84.86	84.86	82.86
613800	Izdaci osiguranja bankarskih usluga i..	1,500.00	1,079.20	592.34	415	39.49	54.89	142.73
613900	Ugovorene i druge posebne usluge	418,900.00	301,298.00	275,383.21	238,077.91	65.74	91.4	115.67
	II UKUPNO TEKUĆI I GRANTOVI	1,750.00	0	0	1,844.55	0	n/m	0
614000	Tekući i grantovi	1,750.00	0	0	1,844.55	0	n/m	0
614300	Grantovi neprofitnim organizacijama	1,750.00	0	0	1,844.55	0	n/m	0
	V UKUPNO ZA NABAVKU STALNIH SREDSTAVA	326,000.00	42,321.91	33,763.06	103,185.05	10.36	79.78	32.72
821000	Izdaci za nabavku stalnih sredstava	326,000.00	42,321.91	33,763.06	103,185.05	10.36	79.78	32.72
821300	Nabavka opreme	260,000.00	42,321.91	33,763.06	50,846.35	12.99	79.78	66.4
821500	Nabavka stalnih sredstava u obliku prava	66,000.00	0	0	52,338.70	0	n/m	0
	SVEUKUPNO RASHODI I IZDACI	889,850.00	414,329.20	365,593.55	438,923.75	41.08	88.24	83.29
(PJ)	24040010 (Mašinski fakultet u Tuzli)							
	I UKUPNO TEKUĆI I IZDACI	195,300.00	115,679.34	86,199.37	74,225.16	44.14	74.52	116.13
613000	Izdaci za materijal i usluge	195,300.00	115,679.34	86,199.37	74,225.16	44.14	74.52	116.13
613100	Putni troškovi	20,500.00	14,676.80	8,136.77	10,231.10	39.69	55.44	79.53
613300	Izdaci za komunalne usluge	250	0	0	0	0	n/m	n/m
613400	Nabavka materijala	10,000.00	2,977.36	2,499.10	229.24	24.99	83.94	1,090.17
613500	Izdaci za usluge prevoza i goriva	2,500.00	919	819	0	32.76	89.12	n/m
613700	Izdaci za tekuće održavanje	5,500.00	5,500.00	3,917.39	4,744.29	71.23	71.23	82.57
613800	Izdaci osiguranja bankarskih usluga i..	1,250.00	140	0	22	0	0	0
613900	Ugovorene i druge posebne usluge	155,300.00	91,466.18	70,827.11	58,998.53	45.61	77.44	120.05
	II UKUPNO TEKUĆI I GRANTOVI	2,500.00	0	0	0	0	n/m	n/m
614000	Tekući i grantovi	2,500.00	0	0	0	0	n/m	n/m
614200	Grantovi pojedincima	1,250.00	0	0	0	0	n/m	n/m
614300	Grantovi neprofitnim organizacijama	1,250.00	0	0	0	0	n/m	n/m
	V UKUPNO ZA NABAVKU STALNIH SREDSTAVA	142,500.00	16,951.60	5,877.25	43,299.84	4.12	34.67	13.57
821000	Izdaci za nabavku stalnih sredstava	142,500.00	16,951.60	5,877.25	43,299.84	4.12	34.67	13.57
821300	Nabavka opreme	125,000.00	14,101.60	3,027.25	43,299.84	2.42	21.47	6.99
821400	Nabavka ostalih stalnih sredstava	7,500.00	0	0	0	0	n/m	n/m
821500	Nabavka stalnih sredstava u obliku prava	10,000.00	2,850.00	2,850.00	0	28.5	100	n/m
	SVEUKUPNO RASHODI I IZDACI	340,300.00	132,630.94	92,076.62	117,525.00	27.06	69.42	78.35

(PJ)	24040012 (Prirodno-matemati ki fakultet u Tuzli)							
	I UKUPNO TEKU I IZDACI	144,250.00	89,073.78	41,477.44	8,357.05	28.75	46.57	496.32
613000	Izdaci za materijal i usluge	144,250.00	89,073.78	41,477.44	8,357.05	28.75	46.57	496.32
613100	Putni troškovi	5,000.00	5,000.00	4,706.60	4,450.40	94.13	94.13	105.76
613400	Nabavka materijala	2,500.00	2,500.00	0	228.49	0	0	0
613700	Izdaci za teku e održavanje	1,500.00	1,500.00	600.25	196.16	40.02	40.02	306
613800	Izdaci osiguranja bankarskih usluga i..	250	0	0	0	0	n/m	n/m
613900	Ugovorene i druge posebne usluge	135,000.00	80,073.78	36,170.59	3,482.00	26.79	45.17	1,038.79
	V UKUPNO ZA NABAVKU STALNIH SREDSTAVA	230,000.00	54,391.49	45,036.98	18,680.00	19.58	82.8	241.1
821000	Izdaci za nabavku stalnih sredstava	230,000.00	54,391.49	45,036.98	18,680.00	19.58	82.8	241.1
821300	Nabavka opreme	200,000.00	54,391.49	45,036.98	18,680.00	22.52	82.8	241.1
821500	Nabavka stalnih sredstava u obliku prava	30,000.00	0	0	0	0	n/m	n/m
	SVEUKUPNO RASHODI I IZDACI	374,250.00	143,465.27	86,514.42	27,037.05	23.12	60.3	319.98
(PJ)	24040013 (Fakultet za tjelesni odgoj i sport u Tuzli)							
	I UKUPNO TEKU I IZDACI	310,200.00	36,454.53	35,526.28	12,138.30	11.45	97.45	292.68
613000	Izdaci za materijal i usluge	310,200.00	36,454.53	35,526.28	12,138.30	11.45	97.45	292.68
613100	Putni troškovi	25,000.00	3,050.00	2,448.83	1,000.00	9.8	80.29	244.88
613400	Nabavka materijala	25,000.00	1,921.20	1,907.10	0	7.63	99.27	n/m
613500	Izdaci za usluge prevoza i goriva	1,500.00	1,500.00	1,500.00	0	100	100	n/m
613600	Unajmljivanje imovine i opreme	5,000.00	0	0	0	0	n/m	n/m
613700	Izdaci za teku e održavanje	7,600.00	2,085.46	2,085.46	0	27.44	100	n/m
613800	Izdaci osiguranja bankarskih usluga i..	1,500.00	0	0	0	0	n/m	n/m
613900	Ugovorene i druge posebne usluge	244,600.00	27,897.87	27,584.89	11,138.30	11.28	98.88	247.66
	V UKUPNO ZA NABAVKU STALNIH SREDSTAVA	100,000.00	31,454.00	29,729.70	56,705.69	29.73	94.52	52.43
821000	Izdaci za nabavku stalnih sredstava	100,000.00	31,454.00	29,729.70	56,705.69	29.73	94.52	52.43
821300	Nabavka opreme	90,000.00	31,454.00	29,729.70	56,705.69	33.03	94.52	52.43
821500	Nabavka stalnih sredstava u obliku prava	10,000.00	0	0	0	0	n/m	n/m
	SVEUKUPNO RASHODI I IZDACI	410,200.00	67,908.53	65,255.98	68,843.99	15.91	96.09	94.79
(PJ)	24040014 (Subvencioniranje troškova ishrane studenata)							
	II UKUPNO TEKU I GRANTOVI	287,638.00	287,638.00	257,859.00	292,164.00	89.65	89.65	88.26
614000	Teku i grantovi	287,638.00	287,638.00	257,859.00	292,164.00	89.65	89.65	88.26
614300	Grantovi neprofitnim organizacijama	287,638.00	287,638.00	257,859.00	292,164.00	89.65	89.65	88.26
	SVEUKUPNO RASHODI I IZDACI	287,638.00	287,638.00	257,859.00	292,164.00	89.65	89.65	88.26
(PJ)	24040015 (Fonda za kreditiranje studenata)							

	VI UKUPNO ZA POZAJMLJIVANJA	551,480.00	536,480.00	526,800.00	848,999.10	95.52	98.2	62.05
822000	Sredstva za pozajmljivanje	551,480.00	536,480.00	526,800.00	848,999.10	95.52	98.2	62.05
822200	Pozajmljivanje pojedincima i neprofitnim organizacijama	551,480.00	536,480.00	526,800.00	848,999.10	95.52	98.2	62.05
	SVEUKUPNO RASHODI I IZDACI	551,480.00	536,480.00	526,800.00	848,999.10	95.52	98.2	62.05
(PJ)	24040019 (farmaceutski fakultet)							
	I UKUPNO TEKU I IZDACI	68,370.00	25,611.80	13,756.70	0	20.12	53.71	n/m
613000	Izdaci za materijal i usluge	68,370.00	25,611.80	13,756.70	0	20.12	53.71	n/m
613100	Putni troškovi	3,860.00	2,241.80	521.8	0	13.52	23.28	n/m
613400	Nabavka materijala	10,000.00	10,000.00	3,245.58	0	32.46	32.46	n/m
613500	Izdaci za usluge prevoza i goriva	570	0	0	0	0	n/m	n/m
613600	Unajmljivanje imovine i opreme	250	0	0	0	0	n/m	n/m
613700	Izdaci za teku e održavanje	1,000.00	0	0	0	0	n/m	n/m
613800	Izdaci osiguranja bankarskih usluga i..	840	90	90	0	10.71	100	n/m
613900	Ugovorene i druge posebne usluge	51,850.00	13,280.00	9,899.32	0	19.09	74.54	n/m
	V UKUPNO ZA NABAVKU STALNIH SREDSTAVA	42,510.00	0	0	0	0	n/m	n/m
821000	Izdaci za nabavku stalnih sredstava	42,510.00	0	0	0	0	n/m	n/m
821300	Nabavka opreme	40,010.00	0	0	0	0	n/m	n/m
821500	Nabavka stalnih sredstava u obliku prava	2,500.00	0	0	0	0	n/m	n/m
	SVEUKUPNO RASHODI I IZDACI	110,880.00	25,611.80	13,756.70	0	12.41	53.71	n/m
(PJ)	24050001 (JU Narodna i univerzitetska biblioteka Tuzla)							
	I UKUPNO TEKU I IZDACI	604,120.00	604,040.82	597,291.05	619,020.04	98.87	98.88	96.49
611000	Pla e i naknade troškova zaposlenih	553,300.00	553,278.80	546,529.03	568,383.79	98.78	98.78	96.15
611100	Bruto pla e i naknade	468,910.00	468,888.80	468,888.80	456,193.69	100	100	102.78
611200	Naknade troškova zaposlenih i troškova skupštinskih poslanika	84,390.00	84,390.00	77,640.23	112,190.10	92	92	69.2
612000	Doprinosi poslodavca	49,270.00	49,233.34	49,233.34	50,636.25	99.93	100	97.23
612100	Doprinosi poslodavca	49,270.00	49,233.34	49,233.34	50,636.25	99.93	100	97.23
613000	Izdaci za materijal i usluge	1,550.00	1,528.68	1,528.68	0	98.62	100	n/m
613900	Ugovorene i druge posebne usluge	1,550.00	1,528.68	1,528.68	0	98.62	100	n/m
	SVEUKUPNO RASHODI I IZDACI	604,120.00	604,040.82	597,291.05	619,020.04	98.87	98.88	96.49
(PJ)	24050002 (Muzej Isto ne Bosne)							
	I UKUPNO TEKU I IZDACI	185,473.00	162,163.26	155,428.82	173,136.27	83.8	95.85	89.77
611000	Pla e i naknade troškova zaposlenih	118,250.00	117,149.79	114,345.88	118,223.13	96.7	97.61	96.72
611100	Bruto pla e i naknade	99,950.00	98,849.79	98,849.79	96,713.83	98.9	100	102.21
611200	Naknade troškova zaposlenih i troškova skupštinskih poslanika	18,300.00	18,300.00	15,496.09	21,509.30	84.68	84.68	72.04
612000	Doprinosi poslodavca	10,510.00	10,379.20	10,379.20	10,721.08	98.76	100	96.81

612100	Doprinosi poslodavca	10,510.00	10,379.20	10,379.20	10,721.08	98.76	100	96.81
613000	Izdaci za materijal i usluge	56,713.00	34,634.27	30,703.74	44,192.06	54.14	88.65	69.48
613100	Putni troškovi	1,800.00	1,200.00	1,166.90	2,473.00	64.83	97.24	47.19
613200	Izdaci za energiju	3,180.00	3,150.00	2,132.02	2,116.45	67.04	67.68	100.74
613300	Izdaci za komunalne usluge	2,900.00	2,900.00	2,816.46	2,870.33	97.12	97.12	98.12
613400	Nabavka materijala	1,674.00	1,255.50	1,081.86	2,240.45	64.63	86.17	48.29
613500	Izdaci za usluge prevoza i goriva	840	720.25	713.35	1,029.70	84.92	99.04	69.28
613600	Unajmljivanje imovine i opreme	7,000.00	7,000.00	6,852.25	6,852.00	97.89	97.89	100
613700	Izdaci za tekuće održavanje	729	546.75	425.81	288.03	58.41	77.88	147.84
613800	Izdaci osiguranja bankarskih usluga i..	500	431.15	306.15	311.79	61.23	71.01	98.19
613900	Ugovorene i druge posebne usluge	38,090.00	17,430.62	15,208.94	26,010.31	39.93	87.25	58.47
	II UKUPNO TEKUĆI I GRANTOVI	8,300.00	0	0	33,139.00	0	n/m	0
614000	Tekući i grantovi	8,300.00	0	0	33,139.00	0	n/m	0
614300	Grantovi neprofitnim organizacijama	8,300.00	0	0	33,139.00	0	n/m	0
	V UKUPNO ZA NABAVKU STALNIH SREDSTAVA	259,000.00	0	0	33,502.40	0	n/m	0
821000	Izdaci za nabavku stalnih sredstava	259,000.00	0	0	33,502.40	0	n/m	0
821300	Nabavka opreme	4,000.00	0	0	0	0	n/m	n/m
821600	Rekonstrukcija i investiciono održavanje	255,000.00	0	0	33,502.40	0	n/m	0
	SVEUKUPNO RASHODI I IZDACI	452,773.00	162,163.26	155,428.82	239,777.67	34.33	95.85	64.82
(PJ)	24050003 (Arhiv Tuzlanskog kantona)							
	I UKUPNO TEKUĆI I IZDACI	386,468.00	360,441.30	323,081.55	329,493.30	83.6	89.63	98.05
611000	Plaće i naknade troškova zaposlenih	242,630.00	231,069.20	221,168.35	228,418.98	91.15	95.72	96.83
611100	Bruto plaće i naknade	205,300.00	193,739.20	190,296.28	187,294.10	92.69	98.22	101.6
611200	Naknade troškova zaposlenih i troškova skupštinskih poslanika	37,330.00	37,330.00	30,872.07	41,124.88	82.7	82.7	75.07
612000	Doprinosi poslodavca	21,960.00	20,342.62	20,071.83	20,807.53	91.4	98.67	96.46
612100	Doprinosi poslodavca	21,960.00	20,342.62	20,071.83	20,807.53	91.4	98.67	96.46
613000	Izdaci za materijal i usluge	121,878.00	109,029.48	81,841.37	80,266.79	67.15	75.06	101.96
613100	Putni troškovi	8,971.00	5,570.70	4,411.50	5,939.20	49.18	79.19	74.28
613200	Izdaci za energiju	13,820.00	13,820.00	9,688.32	10,276.29	70.1	70.1	94.28
613300	Izdaci za komunalne usluge	6,600.00	6,600.00	6,292.10	6,008.56	95.33	95.33	104.72
613400	Nabavka materijala	8,060.00	6,185.00	4,653.55	4,587.11	57.74	75.24	101.45
613500	Izdaci za usluge prevoza i goriva	6,810.00	5,244.02	2,921.92	4,446.54	42.91	55.72	65.71
613700	Izdaci za tekuće održavanje	4,017.00	2,622.75	1,799.48	1,394.74	44.8	68.61	129.02
613800	Izdaci osiguranja bankarskih usluga i..	1,100.00	889.48	820.18	1,100.37	74.56	92.21	74.54
613900	Ugovorene i druge posebne usluge	72,500.00	68,097.53	51,254.32	46,513.98	70.7	75.27	110.19
	V UKUPNO ZA NABAVKU STALNIH SREDSTAVA	70,000.00	61,784.00	57,949.80	75,841.30	82.79	93.79	76.41

821000	Izdaci za nabavku stalnih sredstava	70,000.00	61,784.00	57,949.80	75,841.30	82.79	93.79	76.41
821300	Nabavka opreme	70,000.00	61,784.00	57,949.80	56,006.89	82.79	93.79	103.47
821600	Rekonstrukcija i investiciono održavanje	0	0	0	19,834.41	n/m	n/m	0
	SVEUKUPNO RASHODI I IZDACI	456,468.00	422,225.30	381,031.35	405,334.60	83.47	90.24	94
(PJ)	24050004 (Narodno pozorište Tuzla)							
	I UKUPNO TEKU I IZDACI	975,800.00	973,880.34	969,705.13	1,004,187.38	99.38	99.57	96.57
611000	Pla e i naknade troškova zaposlenih	893,630.00	892,077.54	888,169.65	921,299.19	99.39	99.56	96.4
611100	Bruto pla e i naknade	757,130.00	755,577.54	752,178.82	746,887.53	99.35	99.55	100.71
611200	Naknade troškova zaposlenih i troškova skupštinskih poslanika	136,500.00	136,500.00	135,990.83	174,411.66	99.63	99.63	77.97
612000	Doprinosi poslodavca	79,660.00	79,335.64	79,068.32	82,888.19	99.26	99.66	95.39
612100	Doprinosi poslodavca	79,660.00	79,335.64	79,068.32	82,888.19	99.26	99.66	95.39
613000	Izdaci za materijal i usluge	2,510.00	2,467.16	2,467.16	0	98.29	100	n/m
613900	Ugovorene i druge posebne usluge	2,510.00	2,467.16	2,467.16	0	98.29	100	n/m
	SVEUKUPNO RASHODI I IZDACI	975,800.00	973,880.34	969,705.13	1,004,187.38	99.38	99.57	96.57
(PJ)	24050005 (BKC)							
	I UKUPNO TEKU I IZDACI	650,426.00	583,190.86	576,967.12	515,520.03	88.71	98.93	111.92
611000	Pla e i naknade troškova zaposlenih	286,210.00	284,845.08	284,576.03	295,873.66	99.43	99.91	96.18
611100	Bruto pla e i naknade	232,760.00	231,395.08	231,395.08	230,364.26	99.41	100	100.45
611200	Naknade troškova zaposlenih i troškova skupštinskih poslanika	53,450.00	53,450.00	53,180.95	65,509.40	99.5	99.5	81.18
612000	Doprinosi poslodavca	24,730.00	24,296.47	24,296.47	25,561.84	98.25	100	95.05
612100	Doprinosi poslodavca	24,730.00	24,296.47	24,296.47	25,561.84	98.25	100	95.05
613000	Izdaci za materijal i usluge	339,486.00	274,049.31	268,094.62	194,084.53	78.97	97.83	138.13
613100	Putni troškovi	3,378.00	260.4	134.4	520	3.98	51.61	25.85
613200	Izdaci za energiju	90,000.00	81,810.00	80,715.15	70,120.73	89.68	98.66	115.11
613300	Izdaci za komunalne usluge	30,900.00	22,500.00	22,152.54	20,843.07	71.69	98.46	106.28
613400	Nabavka materijala	25,242.00	22,713.94	21,191.94	15,432.48	83.96	93.3	137.32
613500	Izdaci za usluge prevoza i goriva	8,050.00	2,862.50	2,854.00	2,529.24	35.45	99.7	112.84
613600	Unajmljivanje imovine i opreme	5,100.00	5,000.00	4,972.50	80	97.5	99.45	6,215.63
613700	Izdaci za teku e održavanje	23,016.00	22,287.00	22,263.52	16,155.17	96.73	99.89	137.81
613800	Izdaci osiguranja bankarskih usluga i..	2,800.00	2,200.00	1,349.00	1,369.90	48.18	61.32	98.47
613900	Ugovorene i druge posebne usluge	151,000.00	114,415.47	112,461.57	67,033.94	74.48	98.29	167.77
	V UKUPNO ZA NABAVKU STALNIH SREDSTAVA	79,000.00	23,159.60	23,035.08	102,529.58	29.16	99.46	22.47
821000	Izdaci za nabavku stalnih sredstava	79,000.00	23,159.60	23,035.08	102,529.58	29.16	99.46	22.47
821300	Nabavka opreme	10,000.00	5,159.60	5,151.50	40,834.38	51.52	99.84	12.62
821600	Rekonstrukcija i investiciono održavanje	69,000.00	18,000.00	17,883.58	61,695.20	25.92	99.35	28.99
	SVEUKUPNO RASHODI I IZDACI	729,426.00	606,350.46	600,002.20	618,049.61	82.26	98.95	97.08

(PJ)	24050006 (Zavod za zaštitu kulturnog naslje a Tuzla)							
	I UKUPNO TEKU I IZDACI	129,746.00	121,410.26	117,846.97	91,825.78	90.83	97.07	128.34
611000	Pla e i naknade troškova zaposlenih	78,360.00	77,357.62	75,186.70	60,429.02	95.95	97.19	124.42
611100	Bruto pla e i naknade	63,380.00	62,377.62	62,377.62	50,035.02	98.42	100	124.67
611200	Naknade troškova zaposlenih i troškova skupštinskih poslanika	14,980.00	14,980.00	12,809.08	10,394.00	85.51	85.51	123.24
612000	Doprinosi poslodavca	6,880.00	6,549.64	6,549.64	5,546.58	95.2	100	118.08
612100	Doprinosi poslodavca	6,880.00	6,549.64	6,549.64	5,546.58	95.2	100	118.08
613000	Izdaci za materijal i usluge	44,506.00	37,503.00	36,110.63	25,850.18	81.14	96.29	139.69
613100	Putni troškovi	5,122.00	4,302.84	4,261.64	5,650.38	83.2	99.04	75.42
613200	Izdaci za energiju	1,930.00	930	478.4	500	24.79	51.44	95.68
613300	Izdaci za komunalne usluge	1,600.00	1,600.00	1,546.20	1,523.74	96.64	96.64	101.47
613400	Nabavka materijala	2,530.00	1,150.50	965.09	2,008.56	38.15	83.88	48.05
613600	Unajmljivanje imovine i opreme	8,190.00	7,190.00	7,190.00	5,250.00	87.79	100	136.95
613700	Izdaci za teku e održavanje	360	270	118.9	0	33.03	44.04	n/m
613800	Izdaci osiguranja bankarskih usluga i..	600	450	300	576	50	66.67	52.08
613900	Ugovorene i druge posebne usluge	24,174.00	21,609.66	21,250.40	10,341.50	87.91	98.34	205.49
	V UKUPNO ZA NABAVKU STALNIH SREDSTAVA	0	0	0	5,360.42	n/m	n/m	0
821000	Izdaci za nabavku stalnih sredstava	0	0	0	5,360.42	n/m	n/m	0
821300	Nabavka opreme	0	0	0	5,360.42	n/m	n/m	0
	SVEUKUPNO RASHODI I IZDACI	129,746.00	121,410.26	117,846.97	97,186.20	90.83	97.07	121.26
(PJ)	24050007 (Galerija portreta Tuzla)							
	I UKUPNO TEKU I IZDACI	76,820.00	75,233.63	72,610.24	78,404.79	94.52	96.51	92.61
611000	Pla e i naknade troškova zaposlenih	70,390.00	69,270.56	66,647.17	71,905.66	94.68	96.21	92.69
611100	Bruto pla e i naknade	56,190.00	55,070.56	55,070.56	58,627.66	98.01	100	93.93
611200	Naknade troškova zaposlenih i troškova skupštinskih poslanika	14,200.00	14,200.00	11,576.61	13,278.00	81.53	81.53	87.19
612000	Doprinosi poslodavca	6,200.00	5,782.42	5,782.42	6,499.13	93.26	100	88.97
612100	Doprinosi poslodavca	6,200.00	5,782.42	5,782.42	6,499.13	93.26	100	88.97
613000	Izdaci za materijal i usluge	230	180.65	180.65	0	78.54	100	n/m
613900	Ugovorene i druge posebne usluge	230	180.65	180.65	0	78.54	100	n/m
	SVEUKUPNO RASHODI I IZDACI	76,820.00	75,233.63	72,610.24	78,404.79	94.52	96.51	92.61
(PJ)	24050008 (Kulturne manifestacije)							
	II UKUPNO TEKU I GRANTOVI	90,000.00	45,500.00	40,500.00	108,649.00	45	89.01	37.28
614000	Teku i grantovi	90,000.00	45,500.00	40,500.00	108,649.00	45	89.01	37.28
614100	Grant drugim nivoima vlasti	0	0	0	3,666.00	n/m	n/m	0

614300	Grantovi neprofitnim organizacijama	90,000.00	45,500.00	40,500.00	97,901.00	45	89.01	41.37
614500	Subvencije privatnim preduze ima	0	0	0	7,082.00	n/m	n/m	0
	SVEUKUPNO RASHODI I IZDACI	90,000.00	45,500.00	40,500.00	108,649.00	45	89.01	37.28
(PJ)	24050010 (JU Specijalna biblioteka "Behram-Beg" Tuzla)							
	I UKUPNO TEKU I IZDACI	94,240.00	60,560.29	58,940.19	0	62.54	97.32	n/m
611000	Pla e i naknade troškova zaposlenih	55,880.00	55,388.05	53,767.95	0	96.22	97.08	n/m
611100	Bruto pla e i naknade	48,270.00	47,778.05	47,778.05	0	98.98	100	n/m
611200	Naknade troškova zaposlenih i troškova skupštinskih poslanika	7,610.00	7,610.00	5,989.90	0	78.71	78.71	n/m
612000	Doprinosi poslodavca	5,160.00	5,016.69	5,016.69	0	97.22	100	n/m
612100	Doprinosi poslodavca	5,160.00	5,016.69	5,016.69	0	97.22	100	n/m
613000	Izdaci za materijal i usluge	33,200.00	155.55	155.55	0	0.47	100	n/m
613100	Putni troškovi	1,300.00	0	0	0	0	n/m	n/m
613200	Izdaci za energiju	5,100.00	0	0	0	0	n/m	n/m
613300	Izdaci za komunalne usluge	1,500.00	0	0	0	0	n/m	n/m
613400	Nabavka materijala	2,600.00	0	0	0	0	n/m	n/m
613500	Izdaci za usluge prevoza i goriva	300	0	0	0	0	n/m	n/m
613800	Izdaci osiguranja bankarskih usluga i..	100	0	0	0	0	n/m	n/m
613900	Ugovorene i druge posebne usluge	22,300.00	155.55	155.55	0	0.7	100	n/m
	V UKUPNO ZA NABAVKU STALNIH SREDSTAVA	5,000.00	0	0	0	0	n/m	n/m
821000	Izdaci za nabavku stalnih sredstava	5,000.00	0	0	0	0	n/m	n/m
821300	Nabavka opreme	5,000.00	0	0	0	0	n/m	n/m
	SVEUKUPNO RASHODI I IZDACI	99,240.00	60,560.29	58,940.19	0	59.39	97.32	n/m
(PJ)	24060001 (Pedagoški zavod)							
	I UKUPNO TEKU I IZDACI	689,820.00	634,021.27	598,700.45	614,802.42	86.79	94.43	97.38
611000	Pla e i naknade troškova zaposlenih	461,920.00	461,524.71	454,757.16	417,988.13	98.45	98.53	108.8
611100	Bruto pla e i naknade	406,160.00	405,764.71	402,633.19	355,475.32	99.13	99.23	113.27
611200	Naknade troškova zaposlenih i troškova skupštinskih poslanika	55,760.00	55,760.00	52,123.97	62,512.81	93.48	93.48	83.38
612000	Doprinosi poslodavca	43,000.00	42,605.29	42,358.99	39,497.19	98.51	99.42	107.25
612100	Doprinosi poslodavca	43,000.00	42,605.29	42,358.99	39,497.19	98.51	99.42	107.25
613000	Izdaci za materijal i usluge	184,900.00	129,891.27	101,584.30	157,317.10	54.94	78.21	64.57
613100	Putni troškovi	6,030.00	6,007.21	5,544.41	17,071.14	91.95	92.3	32.48
613200	Izdaci za energiju	3,800.00	3,800.00	3,094.76	3,317.55	81.44	81.44	93.28
613300	Izdaci za komunalne usluge	14,300.00	12,500.00	11,875.84	13,866.77	83.05	95.01	85.64
613400	Nabavka materijala	10,899.00	9,635.79	8,986.41	15,646.24	82.45	93.26	57.43
613500	Izdaci za usluge prevoza i goriva	20,120.00	14,071.76	13,974.10	11,255.91	69.45	99.31	124.15
613600	Unajmljivanje imovine i opreme	2,800.00	700	700	800	25	100	87.5

613700	Izdaci za teku e održavanje	12,681.00	11,781.50	8,972.43	17,369.53	70.75	76.16	51.66
613800	Izdaci osiguranja bankarskih usluga i..	2,000.00	2,000.00	1,958.98	1,941.38	97.95	97.95	100.91
613900	Ugovorene i druge posebne usluge	112,270.00	69,395.01	46,477.37	76,048.58	41.4	66.98	61.12
	V UKUPNO ZA NABAVKU STALNIH SREDSTAVA	3,700.00	2,985.00	2,984.26	2,999.93	80.66	99.98	99.48
821000	Izdaci za nabavku stalnih sredstava	3,700.00	2,985.00	2,984.26	2,999.93	80.66	99.98	99.48
821300	Nabavka opreme	3,700.00	2,985.00	2,984.26	2,999.93	80.66	99.98	99.48
	SVEUKUPNO RASHODI I IZDACI	693,520.00	637,006.27	601,684.71	617,802.35	86.76	94.46	97.39
(PJ)	26010001 (Kantonalna uprava civilne zaštite)							
	I UKUPNO TEKU I IZDACI	1,087,527.00	418,691.09	378,592.20	414,263.54	34.81	90.42	91.39
611000	Pla e i naknade troškova zaposlenih	270,080.00	268,038.36	268,038.36	272,703.51	99.24	100	98.29
611100	Bruto pla e i naknade	235,330.00	235,328.36	235,328.36	225,170.90	100	100	104.51
611200	Naknade troškova zaposlenih i troškova skupštinskih poslanika	34,750.00	32,710.00	32,710.00	47,532.61	94.13	100	68.82
612000	Doprinosi poslodavca	25,120.00	24,709.46	24,709.46	24,961.11	98.37	100	98.99
612100	Doprinosi poslodavca	25,120.00	24,709.46	24,709.46	24,961.11	98.37	100	98.99
613000	Izdaci za materijal i usluge	792,327.00	125,943.27	85,844.38	116,598.92	10.83	68.16	73.62
613100	Putni troškovi	13,869.00	3,498.11	2,575.00	6,675.60	18.57	73.61	38.57
613200	Izdaci za energiju	11,820.00	11,820.00	8,641.36	9,814.14	73.11	73.11	88.05
613300	Izdaci za komunalne usluge	11,500.00	11,500.00	10,948.83	11,475.16	95.21	95.21	95.41
613400	Nabavka materijala	16,192.00	4,516.09	4,339.04	10,992.70	26.8	96.08	39.47
613500	Izdaci za usluge prevoza i goriva	15,440.00	5,840.00	5,763.49	7,951.41	37.33	98.69	72.48
613600	Unajmljivanje imovine i opreme	26,000.00	21,300.00	18,521.50	18,522.00	71.24	86.96	100
613700	Izdaci za teku e održavanje	8,916.00	2,844.96	2,793.79	4,019.36	31.33	98.2	69.51
613800	Izdaci osiguranja bankarskih usluga i..	7,280.00	2,200.00	2,139.18	2,162.81	29.38	97.24	98.91
613900	Ugovorene i druge posebne usluge	681,310.00	62,424.11	30,122.19	44,985.74	4.42	48.25	66.96
	II UKUPNO TEKU I GRANTOVI	1,180,000.00	1,177,000.00	1,096,417.99	327,528.28	92.92	93.15	334.76
614000	Teku i grantovi	1,180,000.00	1,177,000.00	1,096,417.99	327,528.28	92.92	93.15	334.76
614100	Grant drugim nivoima vlasti	1,170,000.00	1,170,000.00	1,092,373.35	323,922.85	93.37	93.37	337.23
614200	Grantovi pojedincima	8,000.00	5,000.00	3,200.00	3,605.43	40	64	88.76
614800	Ostali grantovi - povrat i drugo	2,000.00	2,000.00	844.64	0	42.23	42.23	n/m
	III UKUPNO KAPITALNI GRANTOVI	1,000,000.00	0	0	0	0 n/m	n/m	
615000	Kapitalni grantovi	1,000,000.00	0	0	0	0 n/m	n/m	
615100	Kapitalni grantovi drugim nivoima vlade	1,000,000.00	0	0	0	0 n/m	n/m	
	V UKUPNO ZA NABAVKU STALNIH SREDSTAVA	600,000.00	70,000.00	28,431.00	37,290.86	4.74	40.62	76.24
821000	Izdaci za nabavku stalnih sredstava	600,000.00	70,000.00	28,431.00	37,290.86	4.74	40.62	76.24
821300	Nabavka opreme	500,000.00	40,000.00	0	37,290.86	0	0	0
821500	Nabavka stalnih sredstava u obliku prava	50,000.00	30,000.00	28,431.00	0	56.86	94.77	n/m

821600	Rekonstrukcija i investiciono održavanje	50,000.00	0	0	0	0	n/m	n/m
	SVEUKUPNO RASHODI I IZDACI	3,867,527.00	1,665,691.09	1,503,441.19	779,082.68	38.87	90.26	192.98
(PJ)	27010001 (Kantonalne robne rezerve)							
	I UKUPNO TEKU I IZDACI	153,993.00	151,702.08	139,294.74	129,486.79	90.46	91.82	107.57
611000	Pla e i naknade troškova zaposlenih	71,330.00	70,825.69	68,019.21	69,133.30	95.36	96.04	98.39
611100	Bruto pla e i naknade	58,080.00	57,575.69	57,575.69	56,602.28	99.13	100	101.72
611200	Naknade troškova zaposlenih i troškova skupštinskih poslanika	13,250.00	13,250.00	10,443.52	12,531.02	78.82	78.82	83.34
612000	Doprinosi poslodavca	6,400.00	6,045.47	6,045.47	6,274.59	94.46	100	96.35
612100	Doprinosi poslodavca	6,400.00	6,045.47	6,045.47	6,274.59	94.46	100	96.35
613000	Izdaci za materijal i usluge	76,263.00	74,830.92	65,230.06	54,078.90	85.53	87.17	120.62
613100	Putni troškovi	603	598.75	592	829.4	98.18	98.87	71.38
613200	Izdaci za energiju	2,730.00	2,730.00	2,357.57	2,582.46	86.36	86.36	91.29
613300	Izdaci za komunalne usluge	2,700.00	2,700.00	2,697.13	2,707.73	99.89	99.89	99.61
613400	Nabavka materijala	1,602.00	1,335.00	1,333.85	2,198.69	83.26	99.91	60.67
613500	Izdaci za usluge prevoza i goriva	4,350.00	4,280.62	4,279.72	5,363.08	98.38	99.98	79.8
613600	Unajmljivanje imovine i opreme	59,300.00	59,300.00	50,119.58	34,853.93	84.52	84.52	143.8
613700	Izdaci za teku e održavanje	1,458.00	1,215.00	1,212.54	1,901.83	83.16	99.8	63.76
613800	Izdaci osiguranja bankarskih usluga i..	300	247	246.26	246.26	82.09	99.7	100
613900	Ugovorene i druge posebne usluge	3,220.00	2,424.55	2,391.41	3,395.52	74.27	98.63	70.43
	V UKUPNO ZA NABAVKU STALNIH SREDSTAVA	0	0	0	403,264.20	n/m	n/m	0
821000	Izdaci za nabavku stalnih sredstava	0	0	0	403,264.20	n/m	n/m	0
821300	Nabavka opreme	0	0	0	4,984.20	n/m	n/m	0
821400	Nabavka ostalih stalnih sredstava	0	0	0	398,280.00	n/m	n/m	0
	SVEUKUPNO RASHODI I IZDACI	153,993.00	151,702.08	139,294.74	532,750.99	90.46	91.82	26.15
(PJ)	29010001 (Kantonalna uprava za inspeksijske poslove)							
	I UKUPNO TEKU I IZDACI	3,437,658.00	3,423,531.75	3,411,141.33	3,179,040.01	99.23	99.64	107.3
611000	Pla e i naknade troškova zaposlenih	2,336,650.00	2,335,368.91	2,329,945.92	2,080,369.03	99.71	99.77	112
611100	Bruto pla e i naknade	2,077,970.00	2,077,968.91	2,077,692.34	1,789,907.69	99.99	99.99	116.08
611200	Naknade troškova zaposlenih i troškova skupštinskih poslanika	258,680.00	257,400.00	252,253.58	290,461.34	97.52	98	86.85
612000	Doprinosi poslodavca	218,450.00	218,186.73	218,164.98	198,426.45	99.87	99.99	109.95
612100	Doprinosi poslodavca	218,450.00	218,186.73	218,164.98	198,426.45	99.87	99.99	109.95
613000	Izdaci za materijal i usluge	882,558.00	869,976.11	863,030.43	900,244.53	97.79	99.2	95.87
613100	Putni troškovi	26,718.00	24,035.70	23,356.86	34,588.95	87.42	97.18	67.53
613200	Izdaci za energiju	63,000.00	63,000.00	60,005.99	64,992.50	95.25	95.25	92.33
613300	Izdaci za komunalne usluge	58,500.00	58,500.00	56,818.16	58,475.83	97.13	97.13	97.17
613400	Nabavka materijala	100,500.00	99,695.94	99,399.33	138,730.80	98.9	99.7	71.65

613500	Izdaci za usluge prevoza i goriva	197,880.00	191,486.26	191,266.95	220,417.78	96.66	99.89	86.77
613600	Unajmljivanje imovine i opreme	291,120.00	291,120.00	291,119.39	245,793.60	100	100	118.44
613700	Izdaci za tekuće održavanje	70,890.00	70,632.03	70,380.49	68,157.11	99.28	99.64	103.26
613800	Izdaci osiguranja bankarskih usluga i..	25,000.00	24,400.00	23,579.13	22,668.82	94.32	96.64	104.02
613900	Ugovorene i druge posebne usluge	48,950.00	47,106.18	47,104.13	46,419.14	96.23	100	101.48
	V UKUPNO ZA NABAVKU STALNIH SREDSTAVA	80,000.00	114,924.00	113,748.45	246,325.93	142.19	98.98	46.18
821000	Izdaci za nabavku stalnih sredstava	80,000.00	114,924.00	113,748.45	246,325.93	142.19	98.98	46.18
821300	Nabavka opreme	80,000.00	93,924.00	92,766.84	244,869.28	115.96	98.77	37.88
821500	Nabavka stalnih sredstava u obliku prava	0	21,000.00	20,981.61	1,456.65	n/m	99.91	1,440.40
	SVEUKUPNO RASHODI I IZDACI	3,517,658.00	3,538,455.75	3,524,889.78	3,425,365.94	100.21	99.62	102.91

III OBAVEZE I POTRAŽIVANJA

Rekapitulacija stanja obaveza, potraživanja i nov anih sredstava budžeta Tuzlanskog kantona na dan 31.12.2008. i 31.12.2009. godine

<i>Stanje na dan:</i>	<i>31.12.2008. god.</i>	<i>31.12.2009. god.</i>
1. Ukupne obaveze	58.580.458,83	92.733.660,05
- kratkoro ne obaveze	27.024.414,19	46.928.632,51
- dugoro ne obaveze	31.556.044,64	45.805.027,54
2. Ukupni neutrošeni prihodi i razgrani enja	27.378.414,99	27.293.278,52
- razgrani eni (neutrošeni) prihodi	22.114.220,54	16.033.315,48
- ostali razgrani eni rashodi	5.264.194,45	11.259.963,04
3. Ukupna potraživanja i plasmani	67.975.774,13	76.307.636,35
- kratkoro na potraživanja	8.509.155,76	14.137.374,04
- kratkoro ni plasmani	14.349.441,16	12.530.494,24
- dugoro ni plasmani	45.117.177,21	49.639.768,07
4. Žiro ra un i blagajna	29.199.862,49	27.038.633,54

a) Struktura obaveza budžeta kantona

<i>Stanje na dan:</i>	<i>31.12.2008. god.</i>	<i>31.12.2009. god.</i>
Ukupne kratkoro ne obaveze:	27.024.414,19	46.928.632,51
- obaveze prema pravnim licima	25.708.984,09	26.256.512,15
- obaveze prema fizi kim licima	623.614,46	1.267.241,94
- obaveze za korištenje budžetske rezerve	67.820,24	68.856,12
- ostale kratkoro ne obaveze	30.597,12	203.413,90
- kratkoro ni krediti i zajmovi	0,00	1.529.226,24
- obaveze prema radnicima (plate i naknade zaposlenima)	593.398,28	17.603.382,16
Ukupne dugoro ne obaveze:	31.556.044,64	45.805.027,54
- obaveze po dugoro nim kreditima	31.218.657,05	45.582.677,97
- obaveze stvorene prije 31.12.2002.g.	200.119,02	88.923,40
- ostale dugoro ne obaveze	137.268,57	133.426,17

b) Struktura potraživanja i plasmana budžeta kantona

<i>Stanje na dan:</i>	<i>31.12.2008. god.</i>	<i>31.12.2009. god.</i>
<i>Ukupna kratkoro na potraživanja:</i>	<i>8.509.154,76</i>	<i>14.137.374,04</i>
- potraživanja od kupaca	267.537,22	531.888,57
- avansi	731.590,66	407.653,01
- sumnjiva i sporna i ostala potraživanja	7.510.026,88	9.179.703,12
- potraživanja po kreditima	0,00	4.018.129,34
<i>Ukupni kratkoro ni plasmani:</i>	<i>14.349.441,16</i>	<i>12.530.494,24</i>
- kratkoro ni krediti	12.367.049,84	9.321.744,52
- depoziti kod banaka	1.931.350,89	3.157.709,29
- ostali depoziti	51.040,43	51.040,43
 <i>Ukupni dugoro ni plasmani:</i>	 <i>45.117.177,21</i>	 <i>44.813.243,14</i>
 <u>Dugoro ni plasmani</u>		
<i>Stanje na dan:</i>	<i>31.12.2008. god.</i>	<i>31.12.2009. god.</i>
<i>Pozajmljivanja javnim preduze ima</i>		
Rudnici Kreka Tuzla	7.805.145,67	10.320.503,22
Rudnik Banovi i	1.367.608,32	1.215.650,13
Rudnik ur evik	2.663.393,12	2.397.053,72
KHK DD Lukavac	0,00	1.125.000,00
JZU Klini ki centar	29.048.757,76	25.996.846,18
<i>Ukupno:</i>	<i>40.884.904,87</i>	<i>41.055.053,25</i>
<i>Ostala doma a pozajmljivanja</i>		
KHK Lukavac	22.500,00	0,00
Bosna produkt Grada ac	3.125,00	0,00
Hidrotehnika Kladanj	9.509,98	731,74
TMD Grada ac	37.400,00	0,00
Bosnia Valves d.o.o.- Livnica elika Tuzla	0,00	70.729,38
Sredstva Eskrow ra .-kredit preko NLB Tuzlanska b.	0,00	4.154.833,32
<i>Ukupno:</i>	<i>72.534,98</i>	<i>4.226.294,44</i>
<i>Pozajmljivanja op inama</i>		
Op ina eli	<i>0,00</i>	<i>152.581,90</i>
<i>Ukupno:</i>	<i>0,00</i>	<i>152.581,90</i>
<i>Pozajmljivanja pojedincima</i>		
Stambeni krediti-BIZ i Pravosu e; studentski krediti	3.629.404,28	3.655.505,40
Sredstva Eskrow ra .-kredit preko NLB Tuzlanska b.	0,00	80.000,00
<i>Ukupno:</i>	<i>3.629.404,28</i>	<i>3.735.505,40</i>
<i>U eš e u zajedni kim ulaganjima - Nerda</i>	<i>300.000,00</i>	<i>300.000,00</i>
<i>Ukupno:</i>	<i>300.000,00</i>	<i>300.000,00</i>

<i>Uložena sredstva u banke</i>		
NLB Tuzlanska banka- Dopunska prava BIZ-a	225.000,00	165.000,00
Ukupno:	225.000,00	165.000,00
<i>Ostali dugoro ni plasmani</i>		
JU OŠ Pura i	3.100,52	3.100,52
JU OŠ Turija	2.232,56	2.232,56
Ukupno:	5.333,08	5.333,08
SVEUKUPNO:	45.117.177,21	49.639.768,07

BOSNA I HERCEGOVINA
 FEDERACIJA BOSNA I HERCEGOVINA
TUZLANSKI KANTON

KONSOLIDOVANI GODIŠNJI ISKAZ O IZVRŠENJU BUDŽETA
 period izvještavanja: 01.01. - 31.12.2009. godine

Broj konta	POZICIJA	Planirano 2009	Ostvareno		Odstupanje (5-3)	Index (5/3)
			u prethodnoj god	u teku o j godini		
1	2	3	4	5	6	7
	I PRIHODI I PRIMICI (A+B+C+D+E)	355.823.803,60	325.561.590,63	299.628.516,90	56.195.286,70	84,21
710/770	A. PRIHODI OD POREZA	260.275.172,00	276.049.988,12	241.659.633,78	18.615.538,22	92,85
711000	Porezi na dobit pojedinaca i preduze a	16.248.967,00	8.775.972,88	16.420.658,54	171.691,54	101,06
711200	Porez na dobit poduze a	16.248.967,00	8.775.972,88	16.420.658,54	171.691,54	101,06
713000	Porezi na pla e i radnu snagu	2.966.530,00	34.160.916,51	2.920.921,98	-45.608,02	98,46
715000	Doma i porezi na dobra i usluge	4.925.300,00	5.305.545,01	4.882.230,04	-43.069,96	99,13
715100	Porezi na prodaju dobara i usluga, ukupni promet ili d	3.082.113,00	3.482.618,98	3.051.830,73	-30.282,27	99,02
715200	Porez na promet posebnih usluga	25.543,00	655.269,99	41.546,11	16.003,11	162,65
715900	Ostali porezi na promet proizvoda i usluga	1.817.644,00	1.167.656,04	1.788.853,20	-28.790,80	98,42
716000	Porez na dohodak	19.072.970,00	0	19.922.187,31	849.217,31	104,45
717000	PRIHODI OD INDIREKTNIH POREZA	215.126.635,00	227.454.092,59	196.339.318,40	18.787.316,60	91,27
719000	Ostali porezi	933.530,00	44.018,43	951.244,35	17.714,35	101,90
777000	Prihodi od carina i ost.uvozne pristojbe	1.001.240,00	309.442,70	223.073,16	-778.166,84	22,28
720000	B. NEPOREZNI PRIHODI	85.845.161,60	43.179.800,82	52.534.992,41	33.310.169,19	61,20
721000	Prihodi od poduzetni kih aktivnosti i imovine i prihod	22.748.592,09	1.465.538,13	4.960.492,35	17.788.099,74	21,81
721100	Prihodi od nefinancijskih javnih poduze a i finansijsk	690.174,00	757.057,86	662.352,37	-27.821,63	95,97
721200	Ostali prihodi od imovine	7.630,00	25.081,34	8.098,98	468,98	106,15
721300	Kamate primljene od pozajmica i u eš a u kapitalu	317.348,09	18	41	-317.307,09	0,01
721600	Prihodi od privatizacije	21.733.440,00	683.380,93	4.290.000,00	17.443.440,00	19,74
722000	Naknade i takse i prihodi od pružanja javnih usluga	59.559.209,96	38.222.855,36	43.995.782,08	15.563.427,88	73,87
722100	Administrativne takse	2.813.120,00	3.125.765,55	2.862.978,98	49.858,98	101,77
722200	Sudske takse	5.307.638,00	4.518.187,07	5.473.816,16	166.178,16	103,13
722300	Komunalne takse	2.440,00	7.042,76	2.501,00	61	102,50

722400	Ostale budžetske naknade	2.526.480,00	1.685.696,15	1.115.643,16	-1.410.836,84	44,16
722500	Posebne naknade i takse	11.973.470,00	7.790.872,00	8.172.711,51	-3.800.758,49	68,26
722600	Prihodi od pružanja javnih usluga	33.962.727,04	20.384.833,72	23.060.921,60	10.901.805,44	67,90
722700	Neplanirane uplate-Prihodi	2.973.334,92	710.458,11	3.307.209,67	333.874,75	111,23
723000	Nov ane kazne	3.537.359,55	3.491.407,33	3.578.717,98	41.358,43	101,17
	C. KAPITALNI PRIMICI	0,00	0,00	0,00	0,00	0,00
811000	Kapitalni primici	0,00	0,00	0,00	0,00	0,00
	D. POTPORE (GRANTOVI)	6.158.660,64	5.766.233,49	4.491.346,92	-1.667.313,72	72,93
731000	Teku e potpore iz inostranstva	209.832,00	66.265,14	18.580,35	-191.251,65	8,85
731100	Potpore iz inozemstva	209.832,00	66.265,14	18.580,35	-191.251,65	8,85
732000	Teku e potpore od ostalih nivoa vlasti	5.948.828,64	5.699.968,35	4.472.766,57	-1.476.062,07	75,19
732100	Od ostalih nivoa vlasti	5.948.828,64	5.699.968,35	4.472.766,57	-1.476.062,07	75,19
	E. PRIMLJENE OTPLATE DANIH ZAJMOVA I POVRATA U EŠ A U KAPITALU	3.544.809,36	565.568,20	942.543,79	-2.602.265,57	26,59
813000	Primljene otplate danih zajmova i povrata u eš a u kap	3.544.809,36	565.568,20	942.543,79	-2.602.265,57	26,59
813100	Primljene otplate od pozajmljivanja drugim nivoima vla	19.440,00	0	21.340,00	1.900,00	109,77
813200	Primljene otplate od pozajmljivanja pojedincima i nepr	294.000,00	270.756,62	261.364,55	-32.635,45	88,90
813300	Primljene otplate od pozajmljivanja javnim poduze ima	1.702.143,12	222.651,58	571.478,05	-1.130.665,07	33,57
813600	Primljene otplate od ostalih vidova doma eg pozajmljiv	1.529.226,24	72.160,00	88.361,19	-1.440.865,05	5,78
	II RASHODI PO EKONOMSKIM KATEGORIJAMA (A+B+C)	370.182.703,60	360.290.843,30	327.081.764,13	43.100.939,47	88,36
610000	A. TEKU I RASHODI	332.271.439,32	333.920.517,90	310.553.300,18	21.718.139,14	93,46
611000	Pla e i naknade	187.656.430,00	187.438.459,57	186.259.741,08	-1.396.688,92	99,26
611100	Bruto pla e i naknade	162.426.220,00	155.184.538,43	162.014.190,92	-412.029,08	99,75
611200	Naknade troškova zaposlenih	25.230.210,00	32.253.921,14	24.245.550,16	-984.659,84	96,10
612000	Doprinosi poslodavca	18.678.162,00	18.619.658,04	18.568.667,72	-109.494,28	99,41
613000	Izdaci za materijal i usluge	43.744.783,32	34.452.998,16	34.701.716,50	-9.043.066,82	79,33
613100	Putni troškovi	1.832.359,00	1.774.648,72	1.146.734,57	-685.624,43	62,58
613200	Izdaci za energiju	5.762.524,30	5.116.197,24	5.254.155,04	-508.369,26	91,18
613300	Izdaci za komunalne usluge	3.199.189,00	2.964.971,18	2.941.363,17	-257.825,83	91,94
613400	Nabavka materijala	3.885.923,04	4.087.106,62	3.184.260,51	-701.662,53	81,94
613500	Izdaci za usluge prevoza i goriva	1.243.893,00	1.256.083,06	999.227,05	-244.665,95	80,33
613600	Unajmljivanje imovine i opreme	2.159.420,00	1.625.700,06	2.052.957,34	-106.462,66	95,07
613700	Izdaci za teku e održavanje	2.556.867,86	2.377.754,09	1.876.148,81	-680.719,05	73,38
613800	Izdaci osiguranja i bankarskih usluga i usluga platnog	807.373,00	614.432,68	616.474,91	-190.898,09	76,36
613900	Ugovorene usluge	22.297.234,12	14.636.104,51	16.630.395,10	-5.666.839,02	74,59
614000	Teku i grantovi	80.832.564,00	92.370.865,52	69.663.688,26	11.168.875,74	86,18

614100	Grantovi drugim nivoima vlade	8.740.728,00	6.339.781,45	4.881.550,87	-3.859.177,13	55,85
614200	Grantovi pojedincima	53.897.122,00	58.097.208,40	47.541.844,02	-6.355.277,98	88,21
614300	Grantovi neprofitnim organizacijama	5.172.498,00	10.555.722,21	5.118.141,22	-54.356,78	98,95
614400	Subvencije javnim poduze ima	6.702.540,00	8.383.496,53	6.442.629,80	-259.910,20	96,12
614500	Subvencije privatnim poduze ima	2.260.250,00	4.520.078,00	1.948.331,77	-311.918,23	86,2
614800	Ostali grantovi-povrati i drugo	3.409.426,00	4.024.745,88	3.081.190,58	-328.235,42	90,37
614900	Transferi za poticaj razvoja, poduz. i obrta	650.000,00	449.833,05	650.000,00	0	100
616000	Izdaci za kamate i ostale naknade	1.359.500,00	1.038.536,61	1.359.486,62	-13,38	100
616200	Izdaci za inozemne kamate	1.359.500,00	1.038.536,61	1.359.486,62	-13,38	100
	B. KAPITALNI IZDACI	20.202.298,28	25.521.326,30	10.586.663,95	-9.615.634,33	52,4
821000	Izdaci za nabavku stalnih sredstava	10.695.298,28	14.376.768,81	4.543.787,28	-6.151.511,00	42,48
821100	Nabavka zemljišta, šuma i višegodišnjih zasada	87.000,00	67.010,00	0	-87.000,00	0
821200	Nabavka građevina	1.312.362,50	3.322.818,11	1.083.960,46	-228.402,04	82,6
821300	Nabavka opreme	5.790.560,62	5.191.744,34	2.125.462,41	-3.665.098,21	36,71
821400	Nabavka ostalih stalnih sredstava	25.500,00	398.280,00	0	-25.500,00	0
821500	Nabavka stalnih sredstava u obliku prava	1.112.010,00	1.195.874,34	458.772,41	-653.237,59	41,26
821600	Rekonstrukcija i investiciono održavanje	2.367.865,16	4.201.042,02	875.592,00	-1.492.273,16	36,98
615000	Kapitalni grantovi	9.507.000,00	11.144.557,49	6.042.876,67	-3.464.123,33	63,56
615100	Kapitalni grantovi drugim nivoima vlade	8.464.000,00	7.479.951,16	5.062.551,93	-3.401.448,07	59,81
615200	Kapitalni grantovi pojedincima i neprofitnim organizacijama	1.043.000,00	3.664.606,33	980.324,74	-62.675,26	93,99
	C. OSTALE ISPLATE	17.708.966,00	848.999,10	5.941.800,00	11.767.166,00	33,55
822000	Pozajmljivanje i učešće u dionicama	17.708.966,00	848.999,10	5.941.800,00	11.767.166,00	33,55
822200	Pozajmljivanja pojedincima i neprofitnim organizacijama	551.480,00	848.999,10	526.800,00	-24.680,00	95,52
822300	Pozajmljivanja javnim poduze ima	1.125.000,00	0	1.125.000,00	0	100
822600	Ostala doma a pozajmljivanja	16.032.486,00	0	4.290.000,00	11.742.486,00	26,76
	VIŠAK PRIHODA NAD RASHODIMA (I - II)					
	VIŠAK RASHODA NAD PRIHODIMA (II - I)	14.358.900,00	34.729.252,67	27.453.247,23	13.094.347,23	191,19
	Višak rashoda pokriva se :					
	a) iz kredita					
	b) iz viška prihoda iz prošlih godina					
	c) ostalo					
	III FINANSIRANJE (A-B)	14.358.900,00	-1.691.744,62	14.358.917,31	17,31	100,00
	A. PRIMLJENI KREDITI I ZAJMOVI	17.600.000,00	0	17.600.000,00	0	100,00
814000	Dugoro ni krediti i zajmovi	17.600.000,00	0	17.600.000,00	0	100,00
814200	Primici od inozemnog zaduživanja	17.600.000,00	0	17.600.000,00	0	100,00
	B. OTPLATE PRIMLJENIH ZAJMOVA I KREDITA	3.241.100,00	1.691.744,62	3.241.082,69	-17,31	100,00
823000	Otplate dugova	3.241.100,00	1.691.744,62	3.241.082,69	-17,31	100,00

823200	Spoljne otplate	3.241.100,00	1.691.744,62	3.241.082,69	-17,31	100,00
	IV RASHODI PO FUNKCIONALNIM KATEGORIJAMA	370.182.703,60	360.290.843,30	327.081.764,13	-	88,36
100	Aktivnosti opštih javnih službi	0	26.931.190,58	21.948.219,08	0	n/m
110	Izvršni i pravni organi, finansijski i fiskalni orga	0	24.414.123,87	20.147.038,49	0	n/m
140	Organi opštih službi	0	1.984.729,18	1.661.933,85	0	n/m
190	Ostale aktivnosti opštih javnih službi nekvalificira	0	532.337,53	139.246,74	0	n/m
200	Aktivnosti odbrane	0	777.699,84	1.500.631,78	0	n/m
210	Aktivnosti vojne i civilne odbrane	0	777.699,84	1.500.587,78	0	n/m
230	Aktivnosti odbrane neklasificirane drugdje	0	0	44	0	n/m
300	Aktivnosti javnog reda i sigurnosti	0	69.936.540,79	65.557.095,52	0	n/m
310	Aktivnosti policijske i vatrogasne zaštite	0	48.014.970,80	46.204.104,37	0	n/m
320	Aktivnosti sudova	0	20.610.383,42	17.993.274,24	0	n/m
380	Primijenjeno istraživanje u oblasti javnog reda i si	0	0	0	0	n/m
390	Aktivnosti organa uprave javnog reda i sigurnosti	0	1.311.186,57	1.359.716,91	0	n/m
400	Aktivnosti obrazovanja	0	168.123.201,61	160.978.795,54	0	n/m
410	Aktivnosti predškolskog i osnovnog obrazovanja	0	86.808.111,76	82.277.144,12	0	n/m
420	Aktivnosti srednjeg obrazovanja	0	42.852.685,03	40.453.881,68	0	n/m
430	Aktivnosti visokog obrazovanja	0	34.094.646,29	35.796.098,53	0	n/m
480	Primijenjeno istraživanje u oblasti obrazovanja	0	83.717,17	80.349,40	0	n/m
490	Aktivnosti organa uprave u oblasti obrazovanja	0	4.284.041,36	2.371.321,81	0	n/m
500	Aktivnosti zdravstva	0	498.995,53	694.229,36	0	n/m
590	Aktivnosti organa uprave u oblasti zdravstva	0	498.995,53	694.229,36	0	n/m
600	Aktivnosti socijalnog osiguranja	0	42.614.311,62	32.729.920,16	0	n/m
610	Aktivnosti socijalnog osiguranja i davanja	0	29.283.779,69	23.972.968,99	0	n/m
620	Aktivnosti institucija socijalne pomo i	0	8.072.160,02	7.847.847,63	0	n/m
690	Aktivnosti organa uprave u oblasti socijalnog osigura	0	5.258.371,91	909.103,54	0	n/m
700	Stambeno komunalne aktivnosti	0	3.817.083,56	3.507.762,45	0	n/m
730	Sanitarne aktivnosti (uklju uju i i kontrolu zaga en	0	1.621,60	33,6	0	n/m
790	Aktivnosti organa uprave u oblasti sambeno komunalnog	0	3.815.461,96	3.507.728,85	0	n/m
800	Kulturne, rekreacione i religijske aktivnosti	0	4.902.353,14	4.054.136,74	0	n/m
810	Rekreacione aktivnosti	0	1.581.488,98	982.643,14	0	n/m
820	Kulturne aktivnosti	0	3.253.196,16	3.056.493,60	0	n/m
830	Aktivnosti izdavaštva i objavljivanja	0	67.668,00	15.000,00	0	n/m
900	Aktivnosti vezane za energiju i gorivo	0	7.087,79	0	0	n/m
920	Aktivnosti vezane ze elektri nu energiju i druge izvo	0	5.707,94	0	0	n/m
990	Aktivnosti organa uprave u oblasti energije i goriva	0	1.379,85	0	0	n/m
1000	Aktivnosti vezane za poljoprivredu	0	18.472.616,51	14.928.803,63	0	n/m

1080	Primijenjeno istraživanje u oblasti poljoprivrede	0	90.091,82	68.758,56	0	n/m
1090	Aktivnosti organa uprave u oblasti poljoprivrede	0	18.382.524,69	14.860.045,07	0	n/m
1100	Aktivnosti rudarstva i mineralnih resursa	0	6.447.568,51	4.185.685,61	0	n/m
1190	Aktivnosti organa uprave u oblasti rudarstva, proizvod	0	6.447.568,51	4.185.685,61	0	n/m
1200	Aktivnosti prometa i komunikacija od	0	480.330,00	418.847,00	0	n/m
1240	Aktivnosti u oblasti zračnog prometa	0	480.330,00	418.847,00	0	n/m
1300	Ostale ekonomske aktivnosti	0	2.199.109,44	2.861.913,80	0	n/m
1310	Aktivnosti distributivne trgovine, uključujući i sklad	0	727.118,72	712.216,13	0	n/m
1340	Aktivnosti u oblasti opšte ekonomije i privrede osim	0	48.033,00	0	0	n/m
1390	Ostale ekonomske aktivnosti nekvalificirane drugdje	0	1.423.957,72	2.149.697,67	0	n/m
1400	Rashodi neklasificirani po glavnim grupama	0	15.082.754,38	13.715.723,46	0	n/m
1420	Transferi između nivoa vlasti	0	492.470,00	483.500,00	0	n/m
1490	Ostali rashodi neklasificirani po glavnim grupama	0	14.590.284,38	13.232.223,46	0	n/m

MINISTAR

Beirovi Sead, dipl.ecc.