

Bosna i Hercegovina
Federacija Bosne i Hercegovine
TUZLANSKI KANTON
MINISTARSTVO FINANSIJA

Broj:
Tuzla, 24.04.2013. godine

IZVJEŠTAJ
o izvršenju budžeta Tuzlanskog kantona
za period: 01.01.-31.12.2012. godine

Tuzla, april 2013. godine

UVOD

Budžet Tuzlanskog kantona je za prva tri mjeseca 2012. godine izvršavan na osnovu Odluke o privremenom finansiranju Tuzlanskog kantona za period 01.01.-31.03.2012. godine ("Sl.novine Tuzlanskog kantona" broj: 17/11) i prioritetima utvrđenim u članu 18. Zakona o izvršenju budžeta Tuzlanskog kantona za 2011. godinu. Budžetski korisnici nisu mogli započeti nove ili proširene programe i aktivnosti dok se ne odobri Budžet Tuzlanskog kantona za 2012. godinu.

Proglašenjem Budžeta Tuzlanskog kantona za 2012. godinu i Zakona o izvršenju Budžeta TK-a za 2012. godinu («Sl.novine Tuzlanskog kantona» broj: 3/12), od 01.01.2012. godine realizacija budžetskih sredstava se vrši po navedenim propisima. Skupština Tuzlanskog kantona je dana, 30.11.2012. godine usvojila Izmjene i dopune budžeta Tuzlanskog kantona za 2012. godinu putem kojih je izvršavan budžet u fiskalnoj godini ("Službene novine Tuzlanskog kantona" broj: 13/12).

Budžetski korisnici su u izvještajnom periodu finansijsko poslovanje obavljali preko Jedinственог računa Trezora u skladu sa operativnim mjesečnim planovima u okviru odobrenog Budžeta Tuzlanskog Kantona i u skladu sa Zakonom o izvršenju Budžeta Tuzlanskog kantona za 2012. godinu.

Radi kompleksnosti sagledavanja trezorskog sistema poslovanja, u prilogu je dat popis osnovnih i provedbenih propisa po kojim se izvršavao budžet Tuzlanskog kantona u 2012. godini:

- Zakon o budžetima u FBiH («Sl. novine FBiH» 19/06),
- Zakon o Trezoru u FBiH («Sl.novine FBiH» 19/03 i 79/07),
- Pravilnik o knjigovodstvu budžeta TK,
- Upustvo o izvršavanju budžeta sa jedinstvenog računa Trezora,
- Instrukcija o procedurama za uplatu vlastitih prihoda,
- Upustvo za trošenje vlastitih prihoda,
- Upustvo o blagajničkom poslovanju,
- Upustvo o procesiranju transakcija u Trezoru po osnovu promjena stalnih sredstava,
- Instrukcija o procedurama za nabavku robe ili vršenju usluga i procedurama za fakturu-račun,
- Upustvo o procesiranju transakcija iz internih poslovnih odnosa kantonalnih budžetskih korisnika,
- Upustvo o preknjiženju i povratu više ili pogrešno uplaćenih prihoda od obavljanja osnovne djelatnosti budžetskih korisnika,
- Pravilnik o sigurnosti i zaštiti informatičke opreme i podataka,
- Pravilnik o popisu sredstava i izvora sredstava,
- Upustvo o procedurama i načinu evidentiranja i zaduživanja opreme,
- Instrukcija o načinu formiranja komisija za popis sredstava i obaveza po izvoru sredstava,
- Računovodstvene politike za kantonalne budžetske korisnike i Trezor,
- Pravilnik o kolanju finansijske dokumentacije između Ministarstva finansija i budžetskih korisnika za koje Ministarstvo finansija vodi računovodstvo.

U godišnjem izvještaju o izvršenju Budžeta Tuzlanskog kantona za 2012.godinu, analitički će se obrazložiti slijedeće:

- I PRIHODI I PRIMICI**
- II RASHODI I IZDACI**
- III OBAVEZE I POTRAŽIVANJA**

Na osnovu člana 67. Zakona o budžetima u Federaciji BiH ("Sl.novine Federacije BiH" broj: 19/06) Ministar finansija Tuzlanskog kantona podnosi:

IZVJEŠTAJ
o izvršenju Budžeta Tuzlanskog kantona
za period od 01.01. do 31.12.2012. godine

Budžet Tuzlanskog kantona ("Sl.novine Tuzlanskog kantona", broj: 3/12 i 13/12) izvršen je u periodu od 01.01.–31.12.2012. godine, kako slijedi:

| | | |
|------------|---|-----------------------|
| I | Ukupni prihodi i primici I-XII 2012. godine | 298.296.356,46 |
| II | Ukupni rashodi i izdaci I-XII 2012. godine | 309.645.286,54 |
| III | Višak rashoda nad prihodima – deficit (II-I) | 11.348.930,08 |

| OPIS | BUDŽET 2012. G | IZVRŠENJE BUDŽETA 01.01.-31.12.2012. G. | INDEX 3/2 |
|--|-----------------------|---|--------------|
| 1 | 2 | 3 | 4 |
| I PRIHODI I PRIMICI | 336.916.255,13 | 298.296.356,46 | 88,54 |
| Prihodi od poreza | 250.398.645,86 | 245.338.447,12 | 97,98 |
| Neporeski prihodi | 75.710.559,78 | 45.043.140,04 | 59,49 |
| Tekuće potpore (grantovi) | 6.152.367,25 | 4.318.750,27 | 70,20 |
| Primici od datih pozajmljivanja | 4.654.682,24 | 3.596.019,03 | 77,26 |
| Primici od zaduživanja | 63.034.985,00 | 0,00 | 0,00 |
| 1. UKUPNA SREDSTVA | 399.951.240,13 | 298.296.356,46 | 74,58 |
| Bruto plaće i naknade | 162.162.037,69 | 160.929.107,82 | 99,24 |
| Doprinosi poslodavca | 18.883.224,35 | 18.687.931,92 | 98,97 |
| Bruto plaće i doprinosi poslodavca | 181.045.262,04 | 179.617.039,74 | 99,21 |
| Naknade zaposlenim | 23.152.061,15 | 22.094.309,92 | 95,43 |
| Izdaci za materijal i usluge | 39.740.672,87 | 30.126.603,73 | 75,81 |
| Tekući transferi (grantovi) | 75.338.884,10 | 64.627.363,06 | 85,78 |
| Kapitalni transferi (grantovi) | 7.125.630,00 | 4.778.881,78 | 67,07 |
| Izdaci za obaveze po kreditima | 1.030.003,45 | 773.906,14 | 75,14 |
| Kapitalni izdaci | 19.118.032,34 | 5.328.331,52 | 27,87 |
| Data pozajmljivanja | 4.762.000,00 | 2.298.850,65 | 48,27 |
| Tekuća rezerva | 200.000,00 | 0,00 | 0 |
| II RASHODI I IZDACI | 351.512.545,95 | 309.645.286,54 | 88,09 |
| III FINANSIRANJE | 4.151.459,18 | 3.255.512,68 | 78,42 |
| Otplate zaduživanja | 4.151.459,18 | 3.255.512,68 | 78,42 |
| 2. UKUPNA SREDSTVA | 355.664.005,13 | 312.900.799,22 | 87,98 |
| RAZLIKA PRIHODA, PRIMITAKA I RASHODA, IZDAT. (I-II) - DEFICIT | -14.596.290,82 | -11.348.930,08 | 77,75 |

I PRIHODI I PRIMICI

a) ukupno naplaćeni i raspoređeni prihodi i primici na depozitnom računu Tuzlanskog kantona

U skladu sa donesenim Pravilnikom o načinu uplate javnih prihoda budžeta i vanbudžetskih fondova na teritoriji Federacije Bosne i Hercegovine («Sl. novine FBiH», broj: 3/11), Ministarstvo finansija odnosno njegov sektor Trezor izvršio je raspodjelu javnih prihoda i obavezu informisanja Federacije, Vlade i Skupštine o istim.

Putem depozitnog računa Tuzlanskog kantona u period: 01.01.-31.12.2012. godine, naplaćeno je javnih prihoda u ukupnom iznosu od **337.312.769,63 KM** (jedan dio posebnih naknada koje pripadaju federalnom budžetu, JP Vodno područje slivova rijeke Save i Fond za zaštite okoliša FBiH u iznosu od 5.980.448,27 KM i drugi dio koji pripada Kantonu u iznosu od 331.332.321,36 KM), što je za **4,25 %** manje nego u 2011. godini.

Trezor Ministarstva finansija je sa depozitnog računa Kantona vratio iznos od 56.309,80 KM više ili pogrešno uplaćenih prihoda poreskim obveznicima. Izvršena raspodjela po zakonskim kriterijima umanjena za dio povrata sastoji se iz:

RASPORED PRIHODA PREMA KORISNICIMA ZA PERIOD 01.01.-31.12.2012. GODINE

| NAZIV KORISNIKA | RASPOREĐENO |
|--|-----------------------|
| Tuzlanski kanton - transakcijski račun | 301.100.640,51 |
| Tuzlanski kanton - ESCROW | 1.317.798,59 |
| Tuzlanski kanton - Sredstva pp za zaštitu od pr. i dr.nes. | 803.974,23 |
| Tuzlanski kanton - Sredstva za zašt.od požara i vatrog. | 16.361,89 |
| Tuzlanski kanton - Naknade za kor.zašt. i unapr.šuma | 980.896,87 |
| Općina Banovići | 1.563.469,18 |
| Općina Gračanica | 1.885.456,06 |
| Općina Gradačac | 1.617.308,57 |
| Općina Kalesija | 984.144,50 |
| Općina Kladanj | 708.409,47 |
| Općina Čelić | 394.583,14 |
| Općina Lukavac | 2.570.637,60 |
| Općina Srebrenik | 1.529.888,40 |
| Općina Tuzla | 12.165.227,10 |
| Općina Živinice | 2.716.727,77 |
| Općina Doboj-Istok | 500.025,78 |
| Općina Sapna | 228.909,66 |
| Općina Teočak | 247.862,04 |
| Federacija BiH | 691.319,30 |
| Agencija za vodno područje rijeke Save | 3.847.319,53 |
| Fond za zaštitu okoliša FBiH | 1.441.809,44 |
| UKUPNO: | 337.312.769,63 |

**GRAFIČKI PRIKAZ STRUKTURE NAPLATE PO GRUPAMA PRIHODA
TUZLANSKOG KANTONA I – XII 2012. GODINE**

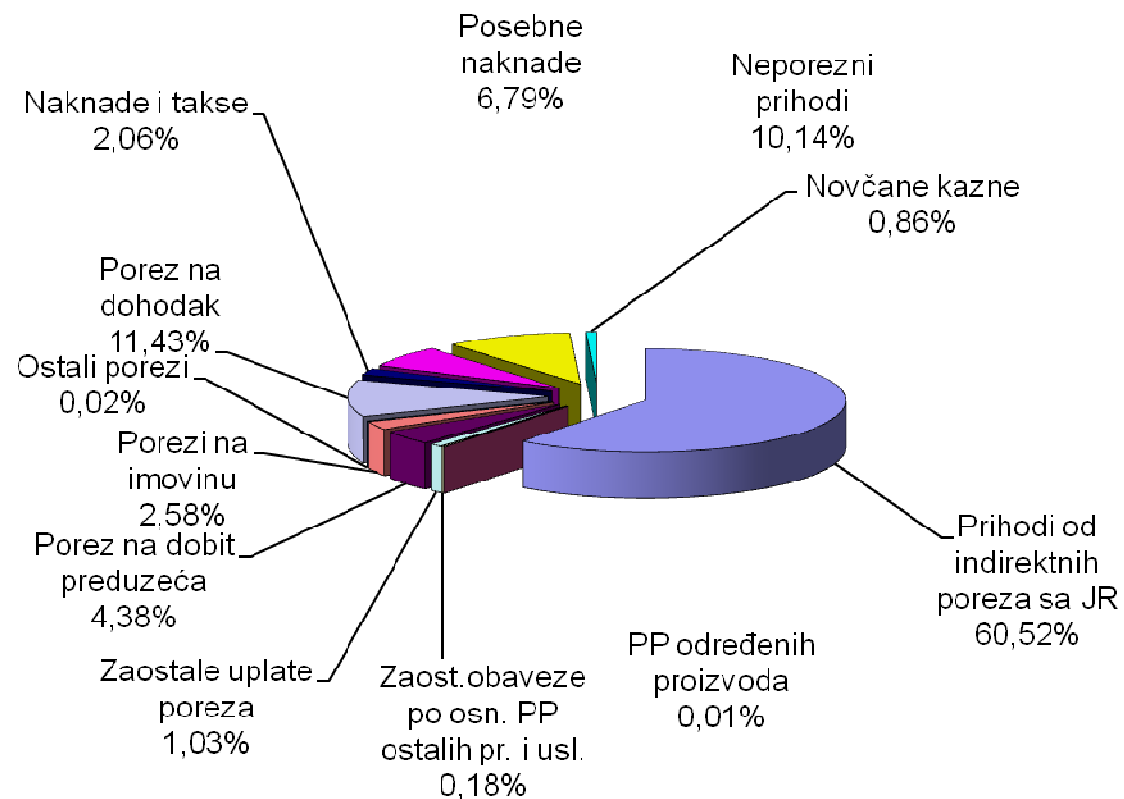

b) ukupno raspoređeni javni prihodi Budžetu Tuzlanskog kantona

Parlamentarna Skupština Bosne i Hercegovine je na sjednici održanoj 29.12.2004. godine usvojila Zakon o porezu na promet proizvoda i usluga («Sl.glasnik BiH» broj:62/04), čime je između ostalog utvrđeno da se akcizni proizvodi (određeni proizvodi) uplaćuju na Jedinštveni račun Uprave. Uprava za indirektno oporezivanje je organizacija uspostavljena na osnovu Zakona o sistemu indirektnog oporezivanja u BiH («Sl.glasnik BiH» broj: 44/03), koja je jedina odgovorna za naplatu i raspodjelu indirektnih poreza na teritoriji Bosne i Hercegovine.

Na osnovu člana 9. Zakona o uplatama na Jedinštveni račun i raspodjeli prihoda («Sl.glasnik BiH» broj:55/04) prihod koji je na raspolaganju entitetima i Distriktu Brčko je raspoloživi iznos po odbitku iznosa za finansiranje institucija BiH. Udjeli entiteta i Distrikta u preostalom iznosu izračunavaju se kao preostali iznos pomnožen sa određenim koeficijentom.

Posmatrajući Zakon o pripadnosti javnih prihoda u Federaciji BiH definisana je pripadnost javnih prihoda Kantona, kako slijedi:

- a) udio prihoda sa Jedinštvenog računa (indirektni porezi),
- b) 100% od poreza na dobit kojeg su uplatila sva preduzeća koja nisu navedena u članu 4. stav 1. tačka b) Zakona o pripadnosti javnih prihoda u Federaciji BiH,
- c) 63% od poreza na dohodak uplaćenog u svakom kantonu za Tuzlanski kanton, a 37% općinama (osim općina Kladanj, Sapna i Teočak, Doboj Istok i Čelić kojim se ustupa 80% poreza),
- d) naknade i takse u skladu sa propisima kantona,
- e) novčane i druge kazne u skladu sa kantonalnim propisima,
- f) prihodi od prirodnih dobara u vlasništvu kantona,
- g) prihodi od korišćenja ili prodaje kantonalne imovine,
- h) donacije i namjenske dotacije,
- i) drugi prihodi predviđeni zakonom i drugim propisima Federacije i kantona.

UPOREDNI PREGLED STRUKTURE PRIHODA BUDŽETA TUZLANSKOG KANTONA ZA I-XII 2011. I I-XII 2012. GODINE

| | GRUPA PRIHODA | 2011. | 2012. | % |
|-----|---|-----------------------|-----------------------|--------------|
| 1. | 717121-Prihodi od indirektnih poreza | 217.517.184,42 | 204.147.380,84 | 93,85 |
| 2. | PP određenih proizvoda | 103.884,26 | 45.834,20 | 44,12 |
| 3. | Zaost. obaveze po osn. PP ostalih pr. i usl. | 1.114.907,79 | 533.220,13 | 47,83 |
| 4. | Zaostale uplate poreza | 2.753.220,49 | 2.258.877,74 | 82,04 |
| 5. | Porez na dobit preduzeća | 16.176.478,73 | 14.781.163,34 | 91,37 |
| 6. | Porezi na imovinu | 0,00 | 0,00 | 0,00 |
| 7. | Ostali porezi | 47.818,81 | 23.547,82 | 49,24 |
| 8. | Porez na dohodak | 23.651.456,88 | 23.560.113,89 | 99,61 |
| 9. | Naknade i takse-kant.budžet | 9.049.007,73 | 6.544.341,22 | 72,32 |
| 10. | F.naknada za uvj.o zdr.stanju živ. | 5.505,18 | 3.293,49 | 59,83 |
| 11. | F.naknada za izvrš.vet.zdravstv.preglede | 53.230,60 | 40.901,46 | 76,84 |
| 12. | Posebne naknade | 8.872.494,98 | 15.181.530,85 | 171,11 |
| 13. | Neporezni prihodi | 35.114.942,61 | 34.204.538,84 | 97,41 |
| 14. | Novčane kazne po kantonalnim propisima | 3.019.209,98 | 2.894.928,27 | 95,88 |
| | UKUPNO: | 317.479.342,46 | 304.219.672,09 | 95,82 |

Analizirajući ostvarene javne prihode u 2012. godini koji pripadaju budžetu Tuzlanskog kantona evidentno je da na ukupnom nivou imaju tendenciju pada u odnosu na isti period 2011. godine za 4,18%. Sagledavajući ostvarenje ukupnih prihoda koji pripadaju Tuzlanskom kantonu po mjesečnoj dinamici 2012. u odnosu na isti period 2011. godine, pad ukupnih prihoda vidljiv je iz slijedeće tabele i grafikona.

| MJESEC | 2011. | 2012. | INDEKS |
|----------------|-----------------------|-----------------------|--------------|
| Januar | 25.714.125,02 | 24.135.558,65 | 93,86 |
| Februar | 21.315.465,47 | 19.155.889,59 | 89,87 |
| Mart | 25.870.795,68 | 24.769.313,25 | 95,74 |
| April | 25.692.994,12 | 24.764.405,90 | 96,39 |
| Maj | 25.931.711,96 | 24.534.866,70 | 94,61 |
| Juni | 25.639.164,48 | 22.355.669,48 | 87,19 |
| Juli | 28.698.636,87 | 27.083.714,21 | 94,37 |
| August | 27.816.100,85 | 30.152.970,00 | 108,40 |
| Septembar | 30.128.025,92 | 25.845.779,08 | 85,79 |
| Oktoabar | 25.113.012,66 | 27.712.519,11 | 110,35 |
| Novembar | 25.108.440,67 | 25.733.381,36 | 102,49 |
| Decembar | 30.450.868,76 | 27.975.604,76 | 91,87 |
| UKUPNO: | 317.479.342,46 | 304.219.672,09 | 95,82 |

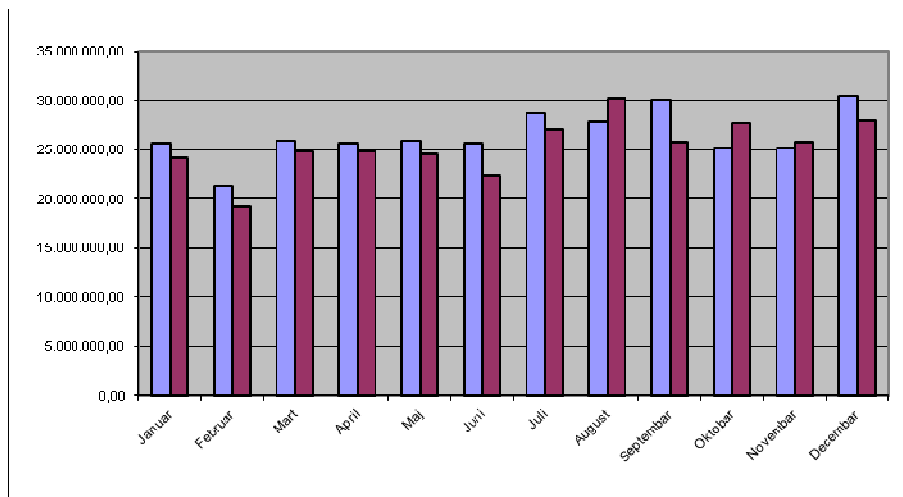

Prihodi po analitici imaju slijedeća kretanja:

- Prihodi od indirektnih poreza u periodu: 01.01.-31.12.2012. godine ostvareni su u ukupnom iznosu od **204.147.380,84 KM** i za 6,15% su manji u odnosu na ostvarene prihode u istom periodu prethodne godine. Iz slijedeće tabele i grafikona vidljiv je pad ovih prihoda po mjesečnoj dinamici u 2012.godini u odnosu na isti period 2011. godine.

| MJESEC | 2011. | 2012. | % |
|------------------|-----------------------|-----------------------|--------------|
| Januar | 16.665.824,42 | 15.812.647,88 | 94,88 |
| Februar | 14.834.484,82 | 13.387.476,94 | 90,25 |
| Mart | 17.177.867,59 | 17.094.370,94 | 99,51 |
| April | 16.398.844,15 | 16.915.032,55 | 103,15 |
| Maj | 18.473.601,56 | 18.377.154,07 | 99,48 |
| Juni | 18.190.939,60 | 15.260.561,77 | 83,89 |
| Juli | 21.335.567,66 | 20.117.487,56 | 94,29 |
| August | 20.207.330,84 | 21.418.069,11 | 105,99 |
| Septembar | 20.079.332,77 | 16.510.338,96 | 82,23 |
| Oktobar | 18.357.119,07 | 19.274.664,10 | 105,00 |
| Novembar | 17.793.953,67 | 16.741.428,40 | 94,08 |
| Decembar | 18.002.318,27 | 13.238.148,56 | 73,54 |
| UKUPNO: | 217.517.184,42 | 204.147.380,84 | 93,85 |

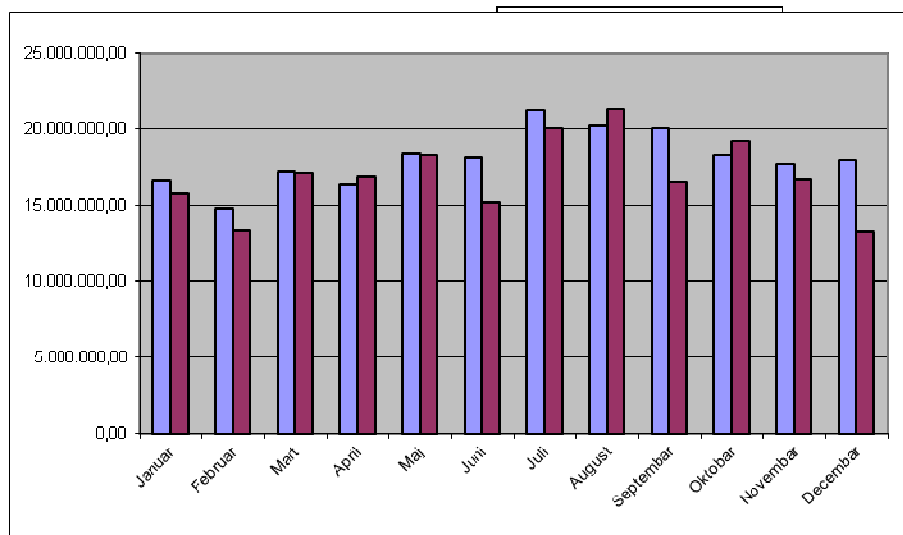

- Porez na dohodak kao kategorija javnog prihoda uvedena 2009. godine zamjenila je dosadašnji porez na plaću, na dobit od privredne i profesionalne djelatnosti, na dobit od poljoprivredne djelatnosti, na osnovu autorskih prava, патената i tehničkih unapređenja, na ukupan prihod fizičkih lica, prihod od imovinskih prava i na dobitke od igara na sreću. Obaveze po osnovu zaostalih uplata poreza, koje uključuju reprogramirane obaveze, utvrđene obaveze u postupku prinudne naplate i

obaveze utvrđene u inspekcijskoj kontroli pravnih lica, a odnose se na period do 31.12.2008. godine, raspoređuju se u skladu sa dosadašnjim propisima.

Uplaćeni porez na dohodak zajedno sa zaostalim uplatama poreza u 2012. godini iznosi 25.818.919,63 KM, te u odnosu na isti period 2011. godine ostvarenje je manje za 2,22%.

- Porez na dobit preduzeća ostvaren je u 2012. godini u ukupnom iznosu od 14.781.163,34 KM, što je u odnosu na isti period prethodne godine manje za 8,63%.

- Druga najznačajnija grupa prihoda Budžeta Tuzlanskog kantona, pored poreza predstavljaju neporeski prihodi, koji su u posmatranom periodu tekuće godine ostvareni u ukupnom iznosu od 45.043.140,04 KM i za 3,84% su veći u odnosu na ostvarenje u istom periodu prethodne godine (podatak iz tabelarnog "Pregleda planiranih i ostvarenih prihoda i primitaka budžeta TK za period I-XII 2012. godine").

Prihodi ostvareni od obavljanja osnovne i ostale djelatnosti budžetskih korisnika (vlastiti prihodi, namjenski prihodi i primljeni grantovi i donacije), kao dio neporeskih prihoda, prikupljeni su u ukupnom iznosu od 41.946.040,57 KM. Napominjemo da se u 2012. godini, u skladu sa članom 51. Pravilnika o knjigovodstvu budžeta Tuzlanskog kantona, vlastiti prihodi i namjenska sredstva evidentiraju na prihodima samo u dijelu u kojem su i utrošeni, dok se neutrošena sredstva evidentiraju na razgraničenim prihodima.

U prilogu poglavlja I Prihodi i primici, dat je tabelarni Pregled prikupljenih vlastitih i namjenskih prihoda Tuzlanskog kantona za 2012. godinu.

PREGLED PRIKUPLJENIH VLASTITIH I NAMJENSKIH PRIHODA I TEKUĆIH TRANSFERA TUZLANSKOG KANTONA ZA 2012. GODINU

| ŠIFRA | NAZIV | IZNOS |
|---------------|---|----------------------|
| | (1) VLASTITI PRIHODI | 17.550.051,29 |
| 722631 | Vlastiti prihodi budžetskih korisnika | 17.550.051,59 |
| | (2) OSTALI NEPOREZNI PRIHODI (bez Escrow) | |
| 721112 | Prihodi od davanja prava na ekspl.prir.res.pat.i aut.pr. (koncesije) | 2.675.164,94 |
| 722751 | Primljene namjenske donacije neplanirane u budžetu | 224.488,96 |
| 731111 | Primljeni tekući transferi od inostranih vlada | 0,00 |
| 731121 | Primljeni tekući transferi od međunarodnih organizacija | 0,00 |
| 732111 | Primljeni tekući transferi od države | 5.000,00 |
| 732112 | Primljeni tekući transferi od Federacije | 3.983.821,13 |
| 732114 | Primljeni tekući transferi od kantona | 0,00 |
| 732115 | Primljeni tekući transferi od gradova | 0,00 |
| 732116 | Primljeni tekući transferi od općina | 179.276,18 |
| 732131 | Transfer od Federalnog Zavoda za zapošljavanje | 17.550,00 |
| 733111 | Donacije od fizičkih lica | 61.820,28 |
| 733112 | Donacije od pravnih lica | 115.962,99 |
| 733121 | Donacije od stranih fizičkih lica | 6.936,60 |
| 733122 | Donacije od stranih pravnih lica | 0,00 |
| | UKUPNO: | 7.270.021,08 |
| | (3) POSEBNE NAKNADE (bez naknada za zašt. od prir.nesr.) | |
| 721225 | Prihodi od zakupa javnog vodnog dobra na površ.vodama I kategorije | 0,00 |
| 721226 | Prihodi od zakupa javnog vodnog dobra na površ.vodama II kategorije | 2.114,00 |
| 722521 | Pos.vod.nakn.za zašt.voda za transp.sr.koja za pogon kor.naftu ili n.der. | 1.021.512,24 |
| 722522 | Pos.vod.nakn.za zašt.voda(isp.otp.v.,uzgoj ribe,up.vj.đubr.i hem.za.zašt.b.) | 1.506.212,34 |
| 722523 | Pos.vod.nakn.za korišt.površ.i podz.voda za javnu vodoopskrbu | 123.515,30 |
| 722524 | Pos.vod.nakn.za korišt.površ.i podz.voda za flaš.vode i min.v,uzgoj ribe u ribnj. | 3.448,15 |
| 722525 | Pos.vod.nakn.za korišt.površ.i podz.voda za ind.proc. uklj. i termoelektrane | 477.757,87 |

| ŠIFRA | NAZIV | NAZIV |
|--------|---|----------------------|
| 722526 | Pos.vod.nakn.za korišt.vode za proizv.elekt.energije u hidroelektranama | 16.053,51 |
| 722527 | Pos.vod.nakn.za vađenje materijala iz vodotoka | 0,00 |
| 722528 | Pos.vod.nakn.za zaštitu od poplava | 245,80 |
| 722529 | Opća vodna naknada | 1.176.675,49 |
| 777776 | Uplate zaostalih obaveza na osnovu posebnih vodnih naknada | 714,00 |
| | ukupno vodne naknade: | 4.328.248,70 |
| 722471 | Naknada za opće korisne funkcije šuma utvrđena kantonalnim propisima | 279,75 |
| 722472 | Naknada za obavljanje stručnih poslova u privatnim šumama utv.kant.prop | 710,20 |
| | ukupno nak.za kor.,zašt.i unapr.šuma utvrđene kant.propisima | 989,95 |
| 722541 | Naknada za korištenje opšte korisnih funkcija šuma | 336.954,48 |
| 722542 | Sredstva za proširenu biološku reprodukciju šuma | 20,00 |
| 722543 | Naknada za krčenje šuma | 4.337,40 |
| 722544 | Naknada za ograničenje korištenja šuma | 0,00 |
| 722545 | Sredstva za jedostavnu biološku reprodukciju šuma | 0,00 |
| 722546 | Sredstva na promet šuma | 0,00 |
| | ukupno zaostale obaveze za naknade za šume: | 341.311,88 |
| 722551 | Naknada zagađivača okoliša pravnih lica lica | 7.114.128,55 |
| 722552 | Naknada zagađivača okoliša fizičkih lica | 34,10 |
| 722553 | Naknada korisnika okoliša pravnih lica | 105,00 |
| 722554 | Naknada korisnika okoliša fizičkih lica | 0,00 |
| 722555 | Pos.nakn.za okoliš koje pl.pravna lica pri svakoj registraciji mot.vozila | 482.024,93 |
| 722556 | Pos.nakn.za okoliš koje pl.fizička lica pri svakoj registraciji mot.vozila | 1.127.770,75 |
| | ukupno naknade za zaštitu okoliša: | 8.724.063,33 |
| | UKUPNO: | 13.394.613,86 |
| | (4) NAKNADE I TAKSE | |
| 722422 | Naknada za korištenje poljoprivrednog zemljišta u nepoljoprivredne svrhe | 508.151,97 |
| 722424 | Naknada za tehnički pregled vozila koja pripada kantonu | 59.975,54 |
| 722511 | Fed.nakn. za uvjerenje o zdravstvenom stanju životinja | 3.293,49 |
| 722514 | Fed.nakn. za izv.vet.zdr.preglede i kontrolu u zemlji | 40.901,46 |
| | UKUPNO: | 612.322,46 |
| | UKUPNO 1+2+3+4 | 38.827.008,99 |
| | (5) POSEBNE NAKNADE ZA ZAŠTITU OD PRIRODNIH NESREĆA (podračun JR) | |
| 719114 | Poseban porez na plaću za zaštitu od prirodnih i drugih nesreća | 13.024,50 |
| 719115 | Pos.porez za zaštitu od prir.i dr.nesr.po ugov.o dj.i privr.i povr.posl. | 1.291,50 |
| 722581 | Pos.nakn.za zaštitu od prirodnih i dr.nesreća gdje je osn.zbirni iznos neto plaća | 751.919,68 |
| 722582 | Pos.nakn.za zašt.od prir.i dr.nesr.gdje je osn.zbirni iznos nto primitaka po osn sd | 37.738,55 |
| | UKUPNO: | 803.974,23 |
| | (6) ESCROW (podračun JR) | |
| 721613 | Prihodi od privatizacije preduzeća (ESCROW račun) | 1.317.798,59 |
| | (7) POSEBNE NAKNADE ZA ZAŠTITU OD POŽARA I VATR. (podračun JR) | |
| 722583 | Nak. za vatrogasne jedinice iz premije osig. imovine od požara i prir. sila | 4.986,36 |
| 722584 | Naknada iz funkc. premije osig. od autoodgovornosti za vatrog. jedinice | 7.303,70 |
| 722585 | Nak. za zaj.prof.vatr.jedinice iz premije osig. imovine od požara i prir.sila | 2.010,57 |
| 722586 | Naknada za zaj. prof.vatr. jedinice iz funkc.premije osiguranja od autoodg. | 2.061,26 |
| | UKUPNO: | 16.361,89 |
| | (8) NAKNADE ZA KORIŠTENJE, ZAŠTITU I UNAPR. ŠUMA (podračun JR) | |
| 722451 | Naknada za opće korisne funkcije šuma | 875.165,62 |
| 722452 | Naknada za obavljanje stručnih poslova u privatnim šumama | 10.923,34 |

| | | |
|--------------|--|-----------------------|
| 722453 | Naknada za izdvajanje iz šumsko-privrednog područja | 98,73 |
| ŠIFRA | NAZIV | NAZIV |
| 722454 | Naknada za korištenje državnih šuma | 92.323,58 |
| 722455 | Naknada u postupku promjene namjene šumskog zemljišta (krčenje šuma) | 2.385,60 |
| 722459 | Ostali prihodi za korištenje, zaštitu i unapređenje šuma | 0,00 |
| | UKUPNO: | 980.896,87 |
| | UKUPNO 5+6+7+8 | 3.119.031,58 |
| 1. | UKUPNI PRIHODI KANTONA | 304.219.672,09 |
| 2. | VLASTITI, NAMJENSKI, PRIMLJENI TRANSFERI I DONACIJE | 41.946.040,57 |
| | PRIHODI (1-2) | 262.273.631,52 |

Grupisani prihodi i primici po glavnim ekonomskim kategorijama u odnosu na planirane vrijednosti za 2012. godinu i ostvarene u prethodnoj godini, sagledavaju se iz priložene tabele.

PREGLED PLANIRANIH I OSTVARENIH PRIHODA I PRIMITAKA BUDŽETA ZA PERIOD: 01.01.-31.12.2012. GODINE

| NAZIV PRIHODA | PLANIRANO | OSTVARENO | OSTVARENO | % | % | % |
|---|-----------------------|-----------------------|-----------------------|---------------|---------------|---------------|
| | I-XII 12 | I-XII 12 | I-XII 11 | (4/2) | (4/3) | (4/5) |
| 1 | 3 | 4 | 5 | 6 | 7 | 8 |
| Prihodi od poreza | 250.339.139,60 | 245.335.821,96 | 261.332.718,69 | 98,00 | 98,00 | 93,88 |
| -Prihodi od indirektnih poreza | 210.546.010,00 | 204.147.380,84 | 217.517.184,42 | 96,96 | 96,96 | 93,85 |
| -PP visokotarifnih proizvoda | 52.625,00 | 45.834,20 | 103.884,26 | 87,10 | 87,10 | 44,12 |
| -Ukupno indirektni porezi sa Jedinstvenog računa | 210.598.635,00 | 204.193.215,04 | 217.621.068,68 | 96,96 | 96,96 | 93,83 |
| - Porez na dobit preduzeća | 13.932.215,00 | 14.781.163,34 | 16.176.478,73 | 106,09 | 106,09 | 91,37 |
| -Porezi na dohodak i zaostali porezi na plaću | 25.205.764,00 | 25.798.796,67 | 26.365.696,12 | 102,35 | 102,35 | 97,85 |
| - Ostali prihodi od poreza | 602.525,60 | 562.646,91 | 1.169.475,16 | 93,38 | 93,38 | 48,11 |
| Neporezni prihodi (bez vlastitih i namjenskih) | 17.631.706,44 | 18.506.963,39 | 12.681.846,02 | 104,96 | 104,96 | 145,93 |
| Primici od datih pozajmljivanja i od prodaje stalnih sredstava | 3.366.883,51 | 2.278.220,44 | 2.062.109,51 | 67,67 | 67,67 | 110,48 |
| UKUPNO (bez vlastitih): | 271.337.729,55 | 266.121.005,79 | 276.076.674,22 | 98,08 | 98,08 | 96,39 |
| Vlastiti i namjen.prihodi i grantovi korisnika | 57.803.525,58 | 30.119.953,60 | 33.442.597,39 | 52,11 | 52,11 | 90,06 |
| UKUPNO (sa vlastitim): | 329.141.255,13 | 296.240.959,39 | 309.519.271,61 | 90,00 | 90,00 | 95,71 |
| Eskrow račun | 7.775.000,00 | 2.055.397,07 | 2.428.881,16 | 26,44 | 26,44 | 84,62 |
| UKUPNO: | 336.916.255,13 | 298.296.356,46 | 311.948.152,77 | 88,54 | 88,54 | 95,62 |
| Finansiranje: Primici od zaduživanja (ino i domaće) | 63.034.985,00 | 0,00 | 0,00 | 0,00 | 0,00 | 0,00 |
| SVEUKUPNO: | 399.951.240,13 | 298.296.356,46 | 311.948.152,77 | 74,58 | 74,58 | 95,62 |

U kompleksnom sistemu ubiranja javnih prihoda Tuzlanskog kantona, Budžet Tuzlanskog kantona realizovao je iste u periodu: 01.01. - 31.12.2012. godine u visini od **298.296.356,46 KM**, što u

odnosu na operativni plan prihoda i primitaka za isti period procentualno iznosi 74,58%, a u odnosu na ostvarene prihode i primitke u istom periodu prošle godine manji su za 4,38%.

Prihodi od poreza sa dijelom neporeznih prihoda (bez vlastitih i namjenskih prihoda) i primicima od prodaje stalnih sredstava i otplatama domaćih pozajmljivanja u iznosu od 266.121.005,79 KM, čine budžetska sredstva i u odnosu na operativni plan istih manja su za 5.216.723,76 KM ili 1,92%, a u odnosu na ostvarene prihode istog perioda prošle godine manja su za 9.955.668,43 KM ili 3,61%.

Vlastiti prihodi, namjenska sredstva i tekući grantovi realizovani su u iznosu od 30.119.953,60 KM, te u odnosu na operativni plan istih ostvarenje procentualno iznosi 52,11%, a u odnosu na ostvarene vlastite prihode, namjenska sredstva i tekuće grantove u istom periodu prošle godine manji su za 9,94%. Ova sredstva su prihodi budžetskih korisnika, koji se u skladu sa članom 51. Pravilnika o knjigovodstvu budžeta Tuzlanskog kantona evidentiraju na prihodima samo u dijelu u kojem su i utrošeni, dok se neutrošena sredstva evidentiraju na razgraničenim prihodima.

Članom 8. Uredbe o vrsti vlastitih prihoda i načina i rokova raspodjele ("Sl. novine TK-a" broj 15/07,2/08,4/08, 8/08,12/09,17/09,4/10,6/10,7/10 i 8/10) koju je donijela Vlada Tuzlanskog kantona regulisano je da se vlastiti prihodi korisnika budžeta mogu koristiti do kraja fiskalne godine, a neutrošeni dio prihoda postaje javni prihod, osim za korisnike iz oblasti obrazovanja za koje je taj rok 31. oktobar naredne fiskalne godine.

U period: 01.01.-31.12.2012. godine Ministarstvo finansija TK-a je u skladu sa Uredbom o vrsti vlastitih prihoda i načina i rokova raspodjele oprihodovalo ukupno **1.214.632,43KM** neutrošenih vlastitih sredstava budžetskih korisnika prikupljenih u 2011. godini, čime su isti postali javni prihod budžeta. Oprihodovana su sredstva Ministarstva unutrašnjih poslova TK-a u iznosu od 1.203.120,14 KM (01.07.2012.godine), sredstava budžetskih korisnika iz oblasti obrazovanja u iznosu od 11.512,29 KM (01.11.2012.godine) i neutrošeni vlastiti prihodi budžetskih korisnika koja su prikupljena u 2012. godini (ministarstva, uredi, ustanove) u iznosu od **44.976,44 KM** (31.12.2012.godine).

U okviru poglavlja I Prihodi i primici nalazi se **Pregled planiranih i ostvareni prihoda i primitaka budžeta Tuzlanskog kantona za period: 01.01.-31.12.2012. godine** iz koga se vidi ostvarenje prihoda i primitaka po analitici.

PREGLED PLANIRANIH I OSTVARENIH PRIHODA I PRIMITAKA BUDŽETA TUZLANSKOG KANTONA ZA PERIOD: 01.01.-31.12.2012. GODINE

| RED. BR. | EKON. KOD | OPIS | BUDŽET 2012 | OSTVARENJE | OSTVARENJE | INDEX | INDEX |
|-----------|---------------|---|-----------------------|-----------------------|-----------------------|---------------|--------------|
| | | | | JAN-DEC 12 | JAN-DEC 11 | (2/1) | (2/3) |
| | | | -1- | -2- | -3- | -4- | -5- |
| 1 | | PRIHODI, PRIMICI I FINANSIRANJA | 399.951.240,13 | 298.296.356,46 | 311.948.152,77 | 74,58 | 95,62 |
| 2 | 710000 | PRIHODI OD POREZA | 250.336.514,60 | 245.292.612,92 | 261.228.890,73 | 97,99 | 93,9 |
| 3 | 711000 | Porezi na dobit pojedinaca i poduzeća | 13.932.215,00 | 14.781.163,34 | 16.176.478,73 | 106,09 | 91,37 |
| 4 | 711100 | Porezi na dobit pojedinaca (zaostale uplate poreza) | 0 | 0 | 0 | n,m | n,m |
| 5 | 711200 | Porez na dobit poduzeća | 13.932.215,00 | 14.781.163,34 | 16.176.478,73 | 106,09 | 91,37 |
| 6 | 711210 | Porezi na dobit | 0 | 14.781.163,34 | 16.176.478,73 | n,m | 91,37 |
| 7 | 711211 | Porez na dobit | 0 | 12.954.357,32 | 14.614.722,47 | n,m | 88,64 |
| 8 | 711212 | Porez po odbitku | 0 | 1.826.806,02 | 1.561.756,26 | n,m | 116,97 |
| 9 | 711900 | Ostali porezi na dobit pojedinaca i poduzeća | 0 | 0 | 0 | n,m | n,m |
| 10 | 712000 | Doprinosi za socijalnu skrb | 0 | 0 | 0 | n,m | n,m |
| 11 | 712100 | Doprinosi za socijalnu skrb | 0 | 0 | 0 | n,m | n,m |
| 12 | 713000 | Porezi na plaće i radnu snagu | 2.013.355,00 | 2.238.682,78 | 2.714.239,24 | 111,19 | 82,48 |
| 13 | 713100 | Porezi na plaće (zaostale uplate poreza) | 2.013.355,00 | 2.238.682,78 | 2.714.239,24 | 111,19 | 82,48 |
| 14 | 713110 | Porezi na plaće (zaostale uplate poreza) | 0 | 2.238.682,78 | 2.714.239,24 | n,m | 82,48 |
| 15 | 713111 | Porez na plaću i druga osobna primanja (zaostale uplate poreza) | 0 | 1.980.228,08 | 1.527.895,05 | n,m | 129,6 |
| 16 | 713113 | Porez na dodatna primanja (zaostale uplate) | 0 | 258.454,70 | 1.186.344,19 | n,m | 21,79 |
| 17 | 714000 | Porez na imovinu | 0 | 0 | 0 | n,m | n,m |
| 18 | 714100 | Porez na imovinu | 0 | 0 | 0 | n,m | n,m |
| 19 | 715000 | Domaći porezi na dobra i usluge (zaostali porezi.... | 592.365,42 | 553.415,09 | 1.156.892,00 | 93,42 | 47,84 |
| 20 | 715100 | Porezi na prodaju dobara i usluga, ukupni promet ili dodanu vr. | 535.474,42 | 500.496,72 | 984.841,75 | 93,47 | 50,82 |
| 21 | 715130 | Porez na promet proizvoda po tarifnim brojevima | 0 | 322.822,49 | 642.182,22 | n,m | 50,27 |
| 22 | 715131 | Porez na promet proizvoda iz tbr 1. (20%) | 0 | 48.581,58 | 92.126,03 | n,m | 52,73 |
| 23 | 715132 | Porez na promet proizvoda iz tarifnog br. 2. (10%) | 0 | 15.878,24 | 49.014,13 | n,m | 32,4 |
| 24 | 715137 | Kaznena kamata | 0 | 258.362,67 | 501.042,06 | n,m | 51,57 |
| 25 | 715140 | Porez na promet usluga (zaostale obaveze) | 0 | 177.674,23 | 342.659,53 | n,m | 51,85 |
| 26 | 715141 | Porez na promet usluga, osim usluga u građev | 0 | 177.674,23 | 342.399,40 | n,m | 51,89 |
| 27 | 715143 | Porez na potrošnju u ugostit. od pravnih lica | 0 | 0 | 106,41 | n,m | 0 |
| 28 | 715144 | Porez na potrošnju u ugostitelj. od fizičkih lica | 0 | 0 | 153,72 | n,m | 0 |
| 29 | 715200 | Porez na promet posebnih usluga | 21.575,00 | 20.194,96 | 38.981,25 | 93,6 | 51,81 |
| 30 | 715210 | Porez na promet posebnih usluga | 0 | 20.194,96 | 38.981,25 | n,m | 51,81 |
| 31 | 715211 | Porez na dobitke od igara na sreću | 0 | 20.194,96 | 38.981,25 | n,m | 51,81 |
| 32 | 715300 | Porezi na upotrebu dobara ili na odobrenja za korištenje dobara | 0 | 0 | 0 | n,m | n,m |
| 33 | 715900 | Ostali porezi na promet proizvoda i usluga (zaostale obaveze) | 35.316,00 | 32.723,41 | 133.069,00 | 92,66 | 24,59 |
| 34 | 715910 | Ostali porezi na promet proizvoda i usluga | 0 | 32.723,41 | 133.069,00 | n,m | 24,59 |

| | | | | | | | |
|-----------|---------------|--|-----------------------|-----------------------|-----------------------|---------------|---------------|
| 35 | 715913 | Porez na prom. energenata po nižoj stopi iz člana 12. | 0 | 1.128,63 | 811,1 | n,m | 139,15 |
| 36 | 715914 | Porez na promet osn.pr.poljop.ribar. | 0 | 22.540,35 | 26.984,46 | n,m | 83,53 |
| 37 | 715915 | Porez na prom.osn.proiz.za gradjevin. | 0 | 9.054,43 | 105.273,44 | n,m | 8,60 |
| 38 | 716000 | Porez na dohodak | 23.192.409,00 | 23.560.113,89 | 23.651.456,88 | 101,59 | 99,61 |
| 39 | 716100 | Poreza na dohodak | 23.192.409,00 | 23.560.113,89 | 23.651.456,88 | 101,59 | 99,61 |
| 40 | 716110 | Poreza na dohodak | 0 | 23.560.113,89 | 23.651.456,88 | n,m | 99,61 |
| 41 | 716111 | Porez na doh. fizič. lica od nesamostalne djelatnosti | 0 | 19.794.047,05 | 19.605.353,87 | n,m | 100,96 |
| 42 | 716112 | Porez na doh. fizič. lica od samostalne djelatnosti | 0 | 691.494,28 | 631.860,70 | n,m | 109,44 |
| 43 | 716113 | Porez na doh. fizič. lica od imovine i imov.prava | 0 | 160.152,91 | 240.434,64 | n,m | 66,61 |
| 44 | 716114 | Porez na doh. fizič. lica od ulaganja kapitala | 0 | 13.003,12 | 9.040,76 | n,m | 143,83 |
| 45 | 716115 | Porez na doh. fizič. lica na dobitke od nagrada i igara na sreću | 0 | 211.334,19 | 440.418,97 | n,m | 47,98 |
| 46 | 716116 | Porez na doh. fizič. lica od drugih samost. djelatnosti | 0 | 2.027.611,40 | 2.105.068,73 | n,m | 96,32 |
| 47 | 716117 | Prih. od poreza na dohodak po končnom obračunu | 0 | 662.470,94 | 619.279,21 | n,m | 106,97 |
| 48 | 717000 | Prihodi od indirektnih poreza | 210.546.010,00 | 204.147.380,84 | 217.517.184,42 | 96,96 | 93,85 |
| 49 | 717100 | Prihodi od indirektnih poreza | 210.546.010,00 | 204.147.380,84 | 217.517.184,42 | 96,96 | 93,85 |
| 50 | 717121 | Prih.od indirektnih pore.koji pripadaju kantonu | 0 | 204.147.380,84 | 217.517.184,42 | n,m | 93,85 |
| 51 | 719000 | Ostali porezi | 60.160,18 | 11.856,98 | 12.639,46 | 19,71 | 93,81 |
| 52 | 719100 | Ostali porezi | 60.160,18 | 11.856,98 | 12.639,46 | 19,71 | 93,81 |
| 53 | 719110 | Ostali porezi | 0 | 11.856,98 | 12.639,46 | n,m | 93,81 |
| 54 | 719111 | Ostali porezi | 0 | 795,18 | 1.433,30 | n,m | 55,48 |
| 55 | 719114 | Poseban porez na plaću za zaštitu od prirodnih i drugih nesreća | 0 | 2.625,16 | 56,3 | n,m | 4.662,81 |
| 56 | 719116 | Porez na potrošnju u ugostitelj.- pravnih lica | 0 | 1.862,51 | 2.985,90 | n,m | 62,38 |
| 57 | 719117 | Porez na potrošnju u ugostitelj.- fizičkih lica | 0 | 6.574,13 | 8.163,96 | n,m | 80,53 |
| 58 | 770000 | Prihodi po osnovu zaostalih obaveza | 62.131,26 | 45.834,20 | 103.884,26 | 73,77 | 44,12 |
| 59 | 777000 | Prihodi po osnovu zaostalih obaveza | 62.131,26 | 45.834,20 | 103.884,26 | 73,77 | 44,12 |
| 60 | 777700 | Prihodi po osnovu zaostalih obaveza | 62.131,26 | 45.834,20 | 103.884,26 | 73,77 | 44,12 |
| 61 | 777770 | Prihodi po osnovu zaostalih obaveza | 0 | 45.834,20 | 103.884,26 | n,m | 44,12 |
| 62 | 777778 | Uplate zaostalih obav. od PNP visoko tarifnih proizvoda | 0 | 45.834,20 | 103.884,26 | n,m | 44,12 |
| 63 | 720000 | NEPOREZNI PRIHODI | 75.710.559,78 | 45.043.140,04 | 43.378.492,85 | 59,49 | 103,84 |
| 64 | 721000 | Prihodi od poduzetničkih aktivnosti i imovine i prihodi od pozitivnih kursnih razlika | 13.872.378,24 | 8.926.399,67 | 2.304.388,46 | 64,35 | 387,37 |
| 65 | 721100 | Prihodi od nefinan. javnih poduzeća i financ. institucija | 7.382.428,97 | 7.286.012,56 | 734.946,58 | 98,69 | 991,37 |
| 66 | 721110 | Prihodi od financijske i nematerijalne imovine | 0 | 7.285.204,44 | 733.338,62 | n,m | 993,43 |
| 67 | 721111 | Prihodi od divid.i udjela u profitu javn. preduzećima i financi. | 0 | 320 | 6,19 | n,m | 5.169,63 |
| 68 | 721112 | Prihodi od davanja prava na eksploataciju prirodnih resursa, pat. | 0 | 470.216,82 | 600.150,00 | n,m | 78,35 |
| 69 | 721119 | Ostali prihodi od financijske i nematerijalne imovine | 0 | 6.814.667,62 | 133.182,43 | n,m | 5.116,79 |
| 70 | 721120 | Prihodi od iznajmljivanja | 0 | 808,12 | 1.607,96 | n,m | 50,26 |
| 71 | 721121 | Prihodi od zemljišne rente | 0 | 0 | 841 | n,m | 0 |
| 72 | 721122 | Prihodi od iznajmlj.poslovnih prostora i ostale mat.imovine | 0 | 563,12 | 686,96 | n,m | 81,97 |

| | | | | | | | |
|------------|---------------|---|----------------------|----------------------|----------------------|--------------|-------------|
| 73 | 721123 | Prihodi od iznajmljivanja vozila | 0 | 245 | 80 | n,m | 306,25 |
| 74 | 721200 | Ostali prihodi od imovine | 2.268,00 | 8.972,77 | 34.408,40 | 395,62 | 26,08 |
| 75 | 721210 | Ostali prihodi od finansijske i nematerijalne imovine | 0 | 6.716,65 | 345 | n,m | 1.946,86 |
| 76 | 721211 | Prihodi od kamate za depozite u banci | 0 | 15 | 95 | n,m | 15,79 |
| 77 | 721215 | Prihodi po osnovu kamata na investirana javna sredstva | 0 | 0 | 50 | n,m | 0 |
| 78 | 721219 | Ostali prihodi od finansijske i nematerijalne imovine | 0 | 6.701,65 | 200 | n,m | 3.350,83 |
| 79 | 721230 | Ostali prihodi od imovine | 0 | 2.256,12 | 34.063,40 | n,m | 6,62 |
| 80 | 721232 | Prihodi ostvareni prodajom stanova | 0 | 2.256,00 | 2.256,00 | n,m | 100 |
| 81 | 721233 | Prih. od prodaj.stanova u vlasništ.nadlež. nivoa vlasti | 0 | 0 | 9.433,00 | n,m | 0 |
| 82 | 721239 | Ostali prihodi od imovine | 0 | 0,12 | 22.374,40 | n,m | 0 |
| 83 | 721300 | Kamate i dividende primljene od pozajmica i učešća u kapitalu | 480 | 893.815,86 | 285.285,31 | 186.211,64 | 313,31 |
| 84 | 721310 | Kamate primljene od pozajmica od drugih nivoa vlade | 0 | 520 | 375 | n,m | 138,67 |
| 85 | 721311 | Kamate primljene od pozajmica Državi | 0 | 10 | 15 | n,m | 66,67 |
| 86 | 721312 | Kamate primljene od pozajmica Federaciji | 0 | 510 | 360 | n,m | 141,67 |
| 87 | 721320 | Kamate od pozajmica pojedincima i neprofitnim organizacijama | 0 | 893.295,86 | 236.375,66 | n,m | 377,91 |
| 88 | 721321 | Kamate primljene od pozajmica pojedincima | 0 | 0 | 67,21 | n,m | 0 |
| 89 | 721322 | Kamate primljene od pozajmica neprofitnim organizacijama | 0 | 893.295,86 | 236.308,45 | n,m | 378,02 |
| 90 | 721330 | Kamate primljene od pozajmica javnim preduzećima | 0 | 0 | 38.778,16 | n,m | 0 |
| 91 | 721331 | Kamate primljene od pozajmica javnim preduzećima | 0 | 0 | 38.778,16 | n,m | 0 |
| 92 | 721360 | Kamate primljene od drugih domaćih pozajmica | 0 | 0 | 9.756,49 | n,m | 0 |
| 93 | 721362 | Kamate primljene od drugih domaćih pozajmica | 0 | 0 | 9.756,49 | n,m | 0 |
| 94 | 721400 | Naknade primljene od pozajmica i učešća u kapitalu | 0 | 0 | 0 | n,m | n,m |
| 95 | 721500 | Prihodi od pozitivnih kursnih razlika | 0 | 0 | 8,17 | n,m | 0 |
| 96 | 721510 | Prihodi od pozitivnih kursnih razlika | 0 | 0 | 8,17 | n,m | 0 |
| 97 | 721511 | Prihodi od pozitivnih kursnih razlika | 0 | 0 | 8,17 | n,m | 0 |
| 98 | 721600 | Prihodi od privatizacije | 6.487.201,27 | 737.598,48 | 1.249.740,00 | 11,37 | 59,02 |
| 99 | 721610 | Prihodi od privatizacije | 0 | 737.598,48 | 1.249.740,00 | n,m | 59,02 |
| 100 | 721613 | Prihodi od privatizacije preduzeća | 0 | 737.598,48 | 1.249.740,00 | n,m | 59,02 |
| 101 | 721700 | Prih.po osn. premije i proviz.za izdatu garanciju | 0 | 0 | 0 | n,m | n,m |
| 102 | 722000 | Naknade i takse i prihodi od pružanja javnih usluga | 58.960.223,70 | 33.221.812,10 | 38.054.894,41 | 56,35 | 87,3 |
| 103 | 722100 | Administrativne takse | 1.530.302,00 | 1.447.383,19 | 3.202.861,16 | 94,58 | 45,19 |
| 104 | 722120 | Kantonalne takse | 0 | 1.447.383,19 | 3.202.861,16 | n,m | 45,19 |
| 105 | 722121 | Kantonalne administrativne takse | 0 | 1.447.383,19 | 3.202.861,16 | n,m | 45,19 |
| 106 | 722200 | Sudske takse | 4.261.142,00 | 4.294.481,49 | 4.659.200,37 | 100,78 | 92,17 |
| 107 | 722220 | Kantonalne sudske naknade | 0 | 4.294.481,49 | 4.659.200,37 | n,m | 92,17 |
| 108 | 722221 | Kantonalne sudske takse | 0 | 4.294.481,49 | 4.659.200,37 | n,m | 92,17 |
| 109 | 722300 | Komunalne naknade i takse | 274 | 229,1 | 145 | 83,61 | 158 |
| 110 | 722310 | Kantonalne komunalne naknade i takse | 0 | 229,1 | 145 | n,m | 158 |
| 111 | 722311 | Kantonalne komunalne takse | 0 | 229,1 | 145 | n,m | 158 |

| | | | | | | | |
|-----|--------|---|---------------|--------------|--------------|-------|--------|
| 112 | 722400 | Ostale budžetske naknade i takse | 3.121.029,00 | 1.479.635,72 | 1.810.492,71 | 47,41 | 81,73 |
| 113 | 722420 | Kantonalne naknade | 0 | 499.476,85 | 475.642,66 | n,m | 105,01 |
| 114 | 722421 | Kantonalne naknade | 0 | 53.882,04 | 88.164,17 | n,m | 61,12 |
| 115 | 722422 | Naknada za korištenje polj.zemlj.u nepoljopriv.svrhe | 0 | 389.840,63 | 188.830,86 | n,m | 206,45 |
| 116 | 722424 | Nakn.za tehnički pregled vozila-pripadaju kantonu | 0 | 31.548,92 | 71.017,84 | n,m | 44,42 |
| 117 | 722429 | Ostale kantonalne nakande | 0 | 24.205,26 | 127.629,79 | n,m | 18,97 |
| 118 | 722450 | Naknade za korištenje šuma | 0 | 978.178,97 | 1.334.850,05 | n,m | 73,28 |
| 119 | 722451 | Naknada za opće korisne funkcije šuma | 0 | 948.399,77 | 1.322.557,05 | n,m | 71,71 |
| 120 | 722452 | Nakn. za obavlj.struč. poslova u privatnim šumama | 0 | 0 | 12.293,00 | n,m | 0 |
| 121 | 722454 | Naknade za korištenje državnih šuma | 0 | 29.779,20 | 0 | n,m | n,m |
| 122 | 722470 | Naknade za opće funkcije šuma - kantonalni propisi | 0 | 1.979,90 | 0 | n,m | n,m |
| 123 | 722471 | Naknade za opće funkcije šuma - kantonalni propisi | 0 | 559,5 | 0 | n,m | n,m |
| 124 | 722472 | Naknade za obavljanje struč.posl. u priv.šumama -kant. | 0 | 1.420,40 | 0 | n,m | n,m |
| 125 | 722500 | Posebne naknade i takse | 18.624.731,59 | 7.081.597,10 | 8.579.273,54 | 38,02 | 82,54 |
| 126 | 722510 | Naknade i takse za vet. - sanirane preglede životinja i biljaka | 0 | 185.226,12 | 244.921,73 | n,m | 75,63 |
| 127 | 722511 | Fed. taksa za uvjerenje o zdravstv. stanju životinja | 0 | 3.293,49 | 5.503,01 | n,m | 59,85 |
| 128 | 722514 | Federal.naknade za izvršene veterinarsko-sanitarne preglede | 0 | 25.900,00 | 58.007,68 | n,m | 44,65 |
| 129 | 722515 | Naknade za korišt. pod. premjera i katastra | 0 | 148.446,63 | 169.739,04 | n,m | 87,46 |
| 130 | 722516 | Naknade za vršenje usl.iz obl.premjera i katast. | 0 | 7.586,00 | 11.672,00 | n,m | 64,99 |
| 131 | 722520 | Vodne naknade | 0 | 4.702.854,44 | 2.644.162,83 | n,m | 177,86 |
| 132 | 722521 | Posebna.vodna nakn.za zaštitu voda za transportna sredstva | 0 | 1.578.261,24 | 451.606,10 | n,m | 349,48 |
| 133 | 722522 | Poseb. vodona nakn.za zaštitu voda(ispuštanje otpad. voda,upo | 0 | 1.624.318,10 | 1.217.932,13 | n,m | 133,37 |
| 134 | 722523 | Pos.vod. naknada za korištenje voda za javnu vodoopskrbu | 0 | 15.408,00 | 102.167,59 | n,m | 15,avg |
| 135 | 722525 | Posebna vodne nakn.za koriš.voda za industrijske namjene | 0 | 153.737,46 | 602.533,98 | n,m | 25,52 |
| 136 | 722529 | Opća vodovodna naknada | 0 | 1.331.129,64 | 269.923,03 | n,m | 493,15 |
| 137 | 722540 | Zaostale obav.po osnovu naknade za korišt.šuma | 0 | 413.816,12 | 2.004.410,49 | n,m | 20,65 |
| 138 | 722541 | Nakn.za korištenje. opće korisnih funkcija šuma | 0 | 404.068,93 | 2.004.410,49 | n,m | 20,16 |
| 139 | 722542 | Sred.za proširenu biološku repro. šuma(zaostale o.) | 0 | 9.747,19 | 0 | n,m | n,m |
| 140 | 722550 | Naknade za zaštitu okoline | 0 | 1.108.904,42 | 3.338.123,82 | n,m | 33,22 |
| 141 | 722551 | Naknada zagađivača okoliša pravnih lica | 0 | 0 | 253,25 | n,m | 0 |
| 142 | 722552 | Naknada zagađivača okoliša fizičkih lica | 0 | 34,1 | 794,97 | n,m | 4,29 |
| 143 | 722553 | Naknada korisnika okoline pravnih lica | 0 | 105 | 309,3 | n,m | 33,95 |
| 144 | 722554 | Naknade korisnika okoline fizičkih lica | 0 | 0 | 49,3 | n,m | 0 |
| 145 | 722555 | Poseb.nak. za okol.za prav. lica pri reg.mot.voz. | 0 | 277.872,06 | 640.849,92 | n,m | 43,36 |
| 146 | 722556 | Poseb. nakn.za okoli. za fiz.lica pri reg.mot.voz. | 0 | 830.893,26 | 2.695.867,08 | n,m | 30,82 |
| 147 | 722560 | Naknade po posebnim propisima | 0 | 0 | 300 | n,m | 0 |
| 148 | 722580 | Poseb.nakn.za zaštitu od prirodnih i dr.nesreća-osn. neto plaća | 0 | 670.796,00 | 347.354,67 | n,m | 193,12 |
| 149 | 722581 | Nakn.za zašt.od prirod.i dr. nesreća-neto plaća | 0 | 669.717,87 | 347.354,67 | n,m | 192,81 |
| 150 | 722582 | Nakn.za zašt.od prirod.i dr. nesreća-primitak od druge samos. | 0 | 1.078,13 | 0 | n,m | n,m |

| | | | | | | | |
|------------|---------------|---|---------------------|---------------------|---------------------|---------------|--------------|
| 151 | 722600 | Prihodi od pružanja javnih usluga (Prih.od vlastitih djelatnosti) | 30.571.619,55 | 18.145.008,52 | 17.575.550,57 | 59,35 | 103,24 |
| 152 | 722610 | Prihodi od pružanja usluga građanima | 0 | 201.840,29 | 209.160,14 | n,m | 96,5 |
| 153 | 722611 | Prihodi od pružanja usluga građanima | 0 | 126.018,57 | 163.209,39 | n,m | 77,21 |
| 154 | 722612 | Prihodi od pružanja usluga pravnim licima | 0 | 75.501,72 | 45.106,25 | n,m | 167,39 |
| 155 | 722613 | Prihodi od pružanja usluga drugima | 0 | 320 | 844,5 | n,m | 37,89 |
| 156 | 722620 | Prihodi od pružanja usl. drugim nivoima vlasti | 0 | 1.156,20 | 18.315,00 | n,m | 6,31 |
| 157 | 722621 | Prihodi od pružanja usl. drugim nivoima vlasti | 0 | 1.056,20 | 18.315,00 | n,m | 5,77 |
| 158 | 722623 | Prih. pružanje usluga dr.niv.vlasti-refund.za štampu | 0 | 100 | 0 | n,m | n,m |
| 159 | 722630 | Vlastiti prihodi | 0 | 17.942.012,03 | 17.348.075,43 | n,m | 103,42 |
| 160 | 722631 | Vlastiti prihodi budžetskih korisnika | 0 | 17.933.031,33 | 17.340.961,93 | n,m | 103,41 |
| 161 | 722632 | Prihodi od mjenica | 0 | 7.225,70 | 4.518,50 | n,m | 159,91 |
| 162 | 722633 | Prihod od prodatih taksenih marki | 0 | 91 | 104 | n,m | 87,5 |
| 163 | 722634 | Prihodi od prodaje mjeničnih blanketa | 0 | 1.664,00 | 2.491,00 | n,m | 66,8 |
| 164 | 722700 | Neplanirane uplate - prihodi | 851.125,56 | 773.476,98 | 2.227.371,06 | 90,88 | 34,73 |
| 165 | 722710 | Povrati iz ranijih god. | 0 | 62.785,50 | 262.958,17 | n,m | 23,88 |
| 166 | 722712 | Povrat pogrešno isplaćenih plaća | 0 | 0 | 20 | n,m | 0 |
| 167 | 722713 | Povrat duplo plaćenih obaveza | 0 | 4.737,92 | 20 | n,m | 23.689,60 |
| 168 | 722714 | Povrat premija u primarnoj poljoprivrednoj proizvod. | 0 | 20 | 0 | n,m | n,m |
| 169 | 722715 | Povrat naknada troškova zaposlenih | 0 | 187 | 2.382,65 | n,m | 7,85 |
| 170 | 722719 | Ostali povrati | 0 | 57.840,58 | 260.535,52 | n,m | 22,2 |
| 171 | 722720 | Uplate za prekoračenje troškova | 0 | 1.077,87 | 4.475,40 | n,m | 24,08 |
| 172 | 722721 | Uplata za prekoračenje PTT usluga | 0 | 1.077,87 | 4.475,40 | n,m | 24,08 |
| 173 | 722730 | Uplata anuiteta za date kredite i upl. po osn.prinudne naplate | 0 | 1.119,12 | 12.668,48 | n,m | 8,83 |
| 174 | 722732 | Prih.od troš.naplate po postupku prinudne naplate | 0 | 1.119,12 | 12.668,48 | n,m | 8,83 |
| 175 | 722740 | Naplate premija | 0 | 3.094,00 | 2.257,00 | n,m | 137,08 |
| 176 | 722741 | Naplata premija osiguranja | 0 | 3.094,00 | 2.257,00 | n,m | 137,08 |
| 177 | 722750 | Primljene namjenske donacije neplanirane u bu. | 0 | 327.826,00 | 1.513.533,65 | n,m | 21,66 |
| 178 | 722751 | Primlj. namjenske donacije neplanirene u budžetu | 0 | 327.826,00 | 1.513.533,65 | n,m | 21,66 |
| 179 | 722760 | Uplaćene refundacije iz ranijih godina | 0 | 311.277,61 | 389.416,83 | n,m | 79,93 |
| 180 | 722761 | Uplaćene refundacije bolovanja iz ranijih godina | 0 | 311.277,61 | 389.416,83 | n,m | 79,93 |
| 181 | 722790 | Ostale neplanirane uplate | 0 | 66.296,88 | 42.061,53 | n,m | 157,62 |
| 182 | 722791 | Ostale neplanirane uplate | 0 | 66.296,88 | 42.061,53 | n,m | 157,62 |
| 183 | 723000 | Novčane kazne (neporezne prirode) | 2.877.957,84 | 2.894.928,27 | 3.019.209,98 | 100,59 | 95,88 |
| 184 | 723100 | Novčane kazne | 2.877.957,84 | 2.894.928,27 | 3.019.209,98 | 100,59 | 95,88 |
| 185 | 723120 | Po kantonalnim propisima | 0 | 2.894.928,27 | 3.019.209,98 | n,m | 95,88 |
| 186 | 723121 | Novčane kazne po kantonalnim propisima | 0 | 127.305,00 | 83.025,00 | n,m | 153,33 |
| 187 | 723122 | Ostale kazne | 0 | 59.054,10 | 43.294,57 | n,m | 136,4 |
| 188 | 723123 | Novč.kazne za prekrš. koji su u registru i tr.prek.postupka | 0 | 2.651.537,49 | 2.827.594,56 | n,m | 93,77 |
| 189 | 723129 | Ostali prihodi | 0 | 57.031,68 | 65.295,85 | n,m | 87,34 |

| | | | | | | | |
|------------|---------------|--|---------------------|---------------------|---------------------|--------------|---------------|
| 190 | 811000 | Kapitalni primici | 0 | 0 | 90.520,60 | n,m | 0 |
| 191 | 811100 | Primici od prodaje stalnih sredstava | 0 | 0 | 90.520,60 | n,m | 0 |
| 192 | 811110 | Primici od prodaje stalnih sredstava | 0 | 0 | 90.520,60 | n,m | 0 |
| 193 | 811114 | Primici od prodaje prometnih vozila | 0 | 0 | 90.520,60 | n,m | 0 |
| 194 | 811200 | Primici od prodaje federalnih robnih rezervi | 0 | 0 | 0 | n,m | n,m |
| 195 | 811900 | Ostali kapitalni primici | 0 | 0 | 0 | n,m | n,m |
| 196 | | UKUPNO GRANTOVI (cto 73+ 812) | 6.152.367,25 | 4.318.750,27 | 3.995.634,26 | 70,2 | 108,09 |
| 197 | 730000 | Tekući transferi (transferi i donacije) | 6.152.367,25 | 4.318.750,27 | 3.995.634,26 | 70,2 | 108,09 |
| 198 | 731000 | Primljeni tekući transferi od inostranih vlada i međun.org. | 95.620,67 | 14.359,50 | 0 | 15,02 | n,m |
| 199 | 731100 | Primljeni tekući transferi od inostranih vlada i međun.organ. | 95.620,67 | 14.359,50 | 0 | 15,02 | n,m |
| 200 | 731110 | Primljeni tekući transferi od inostranih vlada | 0 | 14.359,50 | 0 | n,m | n,m |
| 201 | 731111 | Primljeni tekući transferi od inostranih vlada | 0 | 14.359,50 | 0 | n,m | n,m |
| 202 | 732000 | Primljeni tekući transferi od ostalih nivoa vlasti | 5.488.385,58 | 4.118.477,48 | 3.862.036,47 | 75,04 | 106,64 |
| 203 | 732100 | Primljeni tekući transferi od ostalih nivoa vlasti | 5.488.385,58 | 4.118.477,48 | 3.862.036,47 | 75,04 | 106,64 |
| 204 | 732110 | Primljeni tekući transferi od ostalih nivoa vlasti | 0 | 4.102.259,08 | 3.827.205,97 | n,m | 107,19 |
| 205 | 732111 | Primljeni tekući transferi od Države | 0 | 4.924,93 | 1.200,00 | n,m | 410,41 |
| 206 | 732112 | Primljeni tekući transferi od Federacije | 0 | 3.918.062,23 | 3.663.370,27 | n,m | 106,95 |
| 207 | 732114 | Primljeni tekući transferi od kantona | 0 | 0 | 29.010,22 | n,m | 0 |
| 208 | 732116 | Primljeni tekući transferi od općina | 0 | 179.271,92 | 133.625,48 | n,m | 134,16 |
| 209 | 732120 | Donacije | 0 | 0 | 2.412,45 | n,m | 0 |
| 210 | 732121 | Donacije od fizičkih lica | 0 | 0 | 2.412,45 | n,m | 0 |
| 211 | 732130 | Transferi od vanbudžetskih fondova | 0 | 16.218,40 | 32.418,05 | n,m | 50,03 |
| 212 | 732131 | Transferi od Federalnog Zavoda za zapošljavanje | 0 | 16.218,40 | 32.418,05 | n,m | 50,03 |
| 213 | 733000 | Donacije | 568.361,00 | 185.913,29 | 133.597,79 | 32,71 | 139,16 |
| 214 | 733100 | Donacije | 568.361,00 | 185.913,29 | 133.597,79 | 32,71 | 139,16 |
| 215 | 733110 | Domaće donacije | 0 | 131.817,33 | 115.626,27 | n,m | 114 |
| 216 | 733111 | Donacije od fizičkih lica | 0 | 15.123,44 | 45.034,14 | n,m | 33,58 |
| 217 | 733112 | Donacije od pravnih lica | 0 | 116.693,89 | 70.592,13 | n,m | 165,31 |
| 218 | 733120 | Donacije iz inostranstva | 0 | 54.095,96 | 17.971,52 | n,m | 301,01 |
| 219 | 733121 | Donacije od stranih fizičkih lica | 0 | 54.095,96 | 17.971,52 | n,m | 301,01 |
| 220 | 812000 | Primlj.kapitalni transferi od inostr. vlada i međun.organ. | 0 | 0 | 0 | n,m | n,m |
| 221 | 812100 | Primlj.kapitalni transferi od inostr. vlada i međun.organizacija | 0 | 0 | 0 | n,m | n,m |
| 222 | 812200 | Kapitalne transferi od ostalih nivoa vlasti | 0 | 0 | 0 | n,m | n,m |
| 223 | 812300 | Kapitalni transferi od nevladinih izvora | 0 | 0 | 0 | n,m | n,m |
| 224 | 813000 | Primljene otplate datih zajmova i povrata uč. u kapitalu | 4.654.682,24 | 3.596.019,03 | 3.150.730,07 | 77,26 | 114,13 |
| 225 | 813100 | Primljene otplate od pozajmljivanja drugim nivoima vlade | 50.860,56 | 0 | 500 | 0 | 0 |
| 226 | 813110 | Primljene otplate od pozajmljivanja drugim nivoima vlade | 0 | 0 | 500 | n,m | 0 |
| 227 | 813116 | Otplate od pozajmljivanja općinama | 0 | 0 | 500 | n,m | 0 |
| 228 | 813200 | Primljene otplate od pozajm. pojedincima i neprof.org | 394.893,55 | 423.530,63 | 145.406,13 | 107,25 | 291,27 |

| | | | | | | | |
|------------|---------------|---|----------------------|--------------|--------------|------------|------------|
| 229 | 813210 | Otplate od pozajmljivanja pojedincima | 0 | 423.530,63 | 145.406,13 | n,m | 291,27 |
| 230 | 813211 | Otplate od pozajmljivanja pojedincima | 0 | 423.530,63 | 145.406,13 | n,m | 291,27 |
| 231 | 813300 | Primljene otplate od pozajmlj. javnim poduzećima | 2.891.063,51 | 1.640.851,86 | 308.757,98 | 56,76 | 531,44 |
| 232 | 813310 | Otplate od pozajmljivanja javnim poduzećima | 0 | 1.640.851,86 | 308.757,98 | n,m | 531,44 |
| 233 | 813311 | Otplate od pozajmljivanja javnim poduzećima | 0 | 1.640.851,86 | 308.757,98 | n,m | 531,44 |
| 234 | 813400 | Povrat od učešća u dionicama javnih poduzeća | 0 | 0 | 0 | n,m | n,m |
| 235 | 813500 | Povrat od učešća u dionicama privatnih poduzeća i u zaj.ulaganj | 0 | 0 | 0 | n,m | n,m |
| 236 | 813600 | Primljene otplate od ostalih vidova domaćeg pozajmljivanja | 1.317.864,62 | 1.531.636,54 | 2.696.065,96 | 116,22 | 56,81 |
| 237 | 813610 | Primljene otplate od ostalih vidova domaćeg pozajmljivanja | 0 | 1.531.636,54 | 2.696.065,96 | n,m | 56,81 |
| 238 | 813612 | Otplate od ostalih domaćih pozajmljivanja | 0 | 1.531.636,54 | 2.696.065,96 | n,m | 56,81 |
| 239 | 813700 | Primljene otplate od pozajmljivanja u inozemstvo | 0 | 0 | 0 | n,m | n,m |
| 240 | | FINANSIRANJE | 63.034.985,00 | 0 | 0 | 0 | n,m |
| 241 | 814000 | Primici od dugoročnog zaduživanja | 63.034.985,00 | 0 | 0 | 0 | n,m |
| 242 | 814100 | Zajmovi primljeni kroz Državu | 0 | 0 | 0 | n,m | n,m |
| 243 | 814200 | Primici od inozemnog zaduživanja | 44.287.235,00 | 0 | 0 | 0 | n,m |
| 244 | 814300 | Primici od domaćeg zaduživanja | 18.747.750,00 | 0 | 0 | 0 | n,m |
| 245 | 815000 | Primici od kratkoročnog zaduživanja | 0 | 0 | 0 | n,m | n,m |
| 246 | 815100 | Zajmovi primljeni kroz Državu | 0 | 0 | 0 | n,m | n,m |
| 247 | 815200 | Primici od inozemnog zaduživanja | 0 | 0 | 0 | n,m | n,m |
| 248 | 815300 | Primici od domaćeg zaduživanja | 0 | 0 | 0 | n,m | n,m |

II RASHODI I IZDACI

Budžet Tuzlanskog kantona je izvršavan u skladu sa načelom modificiranog događaja, koji se definiše na način da se rashodi priznaju u obračunskom razdoblju u kojem je obaveza za plaćanje nastala, bez obzira da li je izvršeno samo plaćanje ("Sl. novine FBiH" br. 19/06 član 2. stav 1. alineja 12.).

Budžet Tuzlanskog kantona odobran je putem mjesečnih operativnih planova, koje budžetski korisnici posredstvom nadležnih institucija (resornih ministarstava), dostavljaju Ministarstvu finansija na unos. Prihodi ostvareni od obavljanja osnovne i ostale djelatnosti budžetskih korisnika uplaćivani su na depozitni račun Tuzlanskog kantona, te su korisnicima stavljeni na raspolaganje u skladu sa ostvarenim prilivom na račun. Za izvršavanje ovih rashoda i izdataka korisnici su podnosili Vladi Tuzlanskog kantona na usvajanje kriterije za trošenje tih sredstava.

U narednoj tabeli prikazano je konsolidovano izvršenje rashoda i izdataka budžeta Tuzlanskog kantona za period: 01.01.-31.12.2012. godine, u kome se ukupan plan rashoda i izdataka ostvario sa 87,98%.

PREGLED KONSOLIDOVANIH planiranih i ostvarenih rashoda, izdataka i finansiranja za I -XII 2012. godine

| NAZIV RASHODA, IZDATAKA I FINANSIRANJA | PLAN BUDŽETA 2012. | OPERATIVNI PLAN I - XII 2012. | OSTVARENO I - XII 2012. | OSTVARENO I -XII 2011. | % (4/2) | % (4/3) | % (4/5) |
|--|--------------------------|-------------------------------------|----------------------------|---------------------------|--------------|--------------|--------------|
| 1 | 2 | 3 | 4 | 5 | 6 | 7 | 8 |
| BRUTO PLATE I DOPR. POSLOD. | 181.045.262,04 | 180.740.551,96 | 179.617.039,74 | 183.237.931,91 | 99,21 | 99,38 | 98,02 |
| NAKNADE ZAPOSLENIM | 23.152.061,15 | 23.152.061,15 | 22.094.309,92 | 25.378.674,82 | 95,43 | 95,43 | 87,06 |
| MATERIJAL I USLUGE | 39.740.672,87 | 33.562.291,23 | 30.126.603,73 | 32.877.262,80 | 75,81 | 89,76 | 91,63 |
| TEKUĆI TRANSFERI | 75.338.884,10 | 67.946.625,36 | 64.627.363,06 | 73.922.781,72 | 85,78 | 95,11 | 87,43 |
| KAPITALNI TRANSFERI | 7.125.630,00 | 5.425.120,29 | 4.778.881,78 | 3.354.100,61 | 67,07 | 88,09 | 142,48 |
| IZDACI ZA KAMATE | 1.030.003,45 | 1.030.003,45 | 773.906,14 | 901.448,70 | 75,14 | 75,14 | 85,85 |
| IZDACI ZA STALNA SREDSTVA | 19.118.032,34 | 7.391.471,22 | 5.328.331,52 | 3.844.874,23 | 27,87 | 72,09 | 138,58 |
| DATA POZAJMLJIVANJA | 4.762.000,00 | 2.401.000,00 | 2.298.850,65 | 2.407.553,65 | 48,27 | 95,75 | 95,48 |
| OTPLATE DUGOVA | 4.151.459,18 | 4.151.459,18 | 3.255.512,68 | 4.764.756,16 | 78,42 | 78,42 | 68,32 |
| TEKUĆA REZERVA | 200.000,00 | 0,00 | 0,00 | 0,00 | 0 | 0 | 0 |
| UKUPNO: | 355.664.005,13 | 325.800.583,84 | 312.900.799,22 | 330.689.384,60 | 87,98 | 96,04 | 94,62 |

Ostvareni ukupni rashodi i izdaci budžeta Tuzlanskog kantona u periodu: 01.01.- 31.12.2012. godine iznose 312.900.799,22 KM, te u odnosu na Plan budžeta TK-a za 2012. godinu manji su za 42.763.205,91 KM ili 12,02%, a u odnosu na ukupne rashode i izdatke u istom periodu prošle godine manji su za 17.788.585,38 KM ili 5,38%. Planirana sredstva za kapitalne izdatke i transfere na poziciji Vlade TK budžetskim korisnicima operativno su se dodjeljivala budžetskim korisnicima na raspolaganje u skladu sa donesenim odlukama od strane Vlade Kantona.

Članom 14. stav 2. Zakona o izvršenju budžeta Tuzlanskog kantona za 2012. godinu je regulisano da se budžet izvršava na osnovu mjesečnog plana alokacije raspoloživih budžetskih sredstava korisnicima. Ministarstvo finansija je u toku 2012. godine kvartalno dostavljalo Vladi TK-a na odobravanje Plan novčanih tokova zajedno sa prijedlozima operativnih planova po mjesecima, na osnovu kojih su ograničavani rashodi iz budžeta.

**UPOREDNI PREGLED IZVRŠENJA RASHODA I IZDATAKA IZ BUDŽETSKIH I VLASTITIH I NAMJENSKIH SREDSTVA I TEKUĆIH TRANSFERA
I-XII 2012. I I-XII 2011.GODINE**

| EKON. KOD | OPIS | UKUPNO IZVRŠENJE | IZV.VLAS.I NAM.SR. | IZV.BUDŽET SRED | UKUPNO IZVRŠENJE | IZV.VLAS.I NAM.SR. | IZV.BUDŽET SRED | INDEX | INDEX | INDEX |
|--------------|--|-----------------------|-----------------------|-----------------------|-----------------------|-----------------------|-----------------------|-------------|-------------|-------------|
| | | I-XII 2012. | I-XII 2012. | I-XII 2012. | I-XII 2011. | I-XII 2011. | I-XII 2011. | 3/6 | 4/7 | 5/8 |
| 1 | 2 | 3 | 4 | 5 | 6 | 7 | 8 | 9 | 10 | 11 |
| | I UKUPNO TEKUĆI IZDACI | 231.837.953,39 | 14.751.398,34 | 217.086.555,05 | 241.493.869,53 | 16.255.203,73 | 225.238.665,80 | 96 | 90,8 | 96,4 |
| 611000 | Plaće i naknade troškova zaposlenih | 183.023.417,74 | 3.656.759,28 | 179.366.658,46 | 189.742.805,29 | 2.724.455,09 | 187.018.350,20 | 96,46 | 134,2 | 95,91 |
| 611100 | Bruto plaće i naknade | 160.929.107,82 | 3.656.759,28 | 157.272.348,54 | 164.364.130,47 | 2.724.455,09 | 161.639.675,38 | 97,91 | 134,2 | 97,3 |
| 611200 | Naknade troškova zaposlenih | 22.094.309,92 | 0 | 22.094.309,92 | 25.378.674,82 | 0 | 25.378.674,82 | 87,06 | n,m | 87,06 |
| 612000 | Doprinosi poslodavca i ostali doprinosi | 18.687.931,92 | 372.114,00 | 18.315.817,92 | 18.873.801,44 | 278.091,44 | 18.595.710,00 | 99,02 | 133,8 | 98,49 |
| 612100 | Doprinosi poslodavca | 18.687.931,92 | 372.114,00 | 18.315.817,92 | 18.873.801,44 | 278.091,44 | 18.595.710,00 | 99,02 | 133,8 | 98,49 |
| 613000 | Izdaci za materijal, sitan inventar i usl. | 30.126.603,73 | 10.722.525,06 | 19.404.078,67 | 32.877.262,80 | 13.252.657,20 | 19.624.605,60 | 91,63 | 80,91 | 98,88 |
| 613100 | Putni troškovi | 682.344,22 | 392.118,67 | 290.225,55 | 1.037.172,30 | 561.588,03 | 475.584,27 | 65,79 | 69,82 | 61,03 |
| 613200 | Izdaci za energiju | 6.069.858,90 | 550.813,24 | 5.519.045,66 | 5.905.609,78 | 535.121,46 | 5.370.488,32 | 102,8 | 102,9 | 102,8 |
| 613300 | Izdaci za komunikaciju i komunalne usl. | 3.169.857,96 | 425.396,23 | 2.744.461,73 | 3.147.021,05 | 448.283,55 | 2.698.737,50 | 100,7 | 94,89 | 101,7 |
| 613400 | Nabavka materijala i sitnog inventara | 2.606.827,38 | 927.702,58 | 1.679.124,80 | 2.967.132,81 | 1.326.849,18 | 1.640.283,63 | 87,86 | 69,92 | 102,4 |
| 613500 | Izdaci za usluge prijevoza i goriva | 1.294.693,90 | 189.213,36 | 1.105.480,54 | 1.260.426,57 | 212.181,12 | 1.048.245,45 | 102,7 | 89,18 | 105,5 |
| 613600 | Unajmlj. imovine, opreme i nemat. imov. | 1.207.282,01 | 311.822,56 | 895.459,45 | 1.240.448,01 | 399.289,52 | 841.158,49 | 97,33 | 78,09 | 106,5 |
| 613700 | Izdaci za tekuće održavanje | 1.646.630,94 | 784.369,90 | 862.261,04 | 1.762.787,03 | 929.461,40 | 833.325,63 | 93,41 | 84,39 | 103,5 |
| 613800 | Izdaci osigur., banko. usluga i usl.plat.pr. | 555.778,23 | 171.614,34 | 384.163,89 | 498.293,29 | 167.147,56 | 331.145,73 | 111,5 | 102,7 | 116 |
| 613900 | Ugovorene i druge posebne usluge | 12.893.330,19 | 6.969.474,18 | 5.923.856,01 | 15.058.371,96 | 8.672.735,38 | 6.385.636,58 | 85,62 | 80,36 | 92,77 |
| | II UKUPNO TEKUĆI TRANSFERI | 64.627.363,06 | 8.376.443,11 | 56.250.919,95 | 73.922.781,72 | 13.229.807,91 | 60.692.973,81 | 87,4 | 63,3 | 92,7 |
| 614000 | Tekući transferi i drugi tekući rashodi | 64.627.363,06 | 8.376.443,11 | 56.250.919,95 | 73.922.781,72 | 13.229.807,91 | 60.692.973,81 | 87,43 | 63,31 | 92,68 |
| 614100 | Tekući transferi drugim nivoima vlasti | 2.512.383,63 | 1.482.132,63 | 1.030.251,00 | 5.649.659,23 | 4.581.412,13 | 1.068.247,10 | 44,47 | 32,35 | 96,44 |
| 614200 | Tekući transferi pojedincima | 46.797.844,42 | 3.870.135,96 | 42.927.708,46 | 49.702.172,61 | 3.603.018,82 | 46.099.153,79 | 94,16 | 107,4 | 93,12 |
| 614300 | Tekući transferi neprofitnim organizac. | 4.254.866,49 | 220.467,00 | 4.034.399,49 | 4.580.375,12 | 442.272,08 | 4.138.103,04 | 92,89 | 49,85 | 97,49 |
| 614400 | Subvencije javnim preduzećima | 5.871.023,23 | 2.174.997,00 | 3.696.026,23 | 9.057.953,26 | 4.362.781,73 | 4.695.171,53 | 64,82 | 49,85 | 78,72 |
| 614500 | Subv. privatnim preduzećima i poduzetnic. | 3.061.999,20 | 407.926,48 | 2.654.072,72 | 2.405.747,43 | 125.839,40 | 2.279.908,03 | 127,3 | 324,2 | 116,4 |
| 614800 | Drugi tekući rashodi | 2.129.246,09 | 220.784,04 | 1.908.462,05 | 2.526.874,07 | 114.483,75 | 2.412.390,32 | 84,26 | 192,9 | 79,11 |
| | III UKUPNO KAPITALNI TRANSFERI | 4.778.881,78 | 3.770.289,40 | 1.008.592,38 | 3.354.100,61 | 2.072.522,18 | 1.281.578,43 | 142 | 182 | 78,7 |
| 615000 | Kapitalni transferi | 4.778.881,78 | 3.770.289,40 | 1.008.592,38 | 3.354.100,61 | 2.072.522,18 | 1.281.578,43 | 142,5 | 181,9 | 78,7 |
| 615100 | Kapitalni transferi drugim nivoima vlasti | 4.481.481,10 | 3.770.289,40 | 711.191,70 | 2.643.652,18 | 2.072.522,18 | 571.130,00 | 169,5 | 181,9 | 124,5 |
| 615200 | Kapitalni transferi pojedincima | 297.400,68 | 0 | 297.400,68 | 609.932,33 | 0 | 609.932,33 | 48,76 | n,m | 48,76 |
| 615300 | Kapitalni transferi neprofitnim organiz. | 0 | 0 | 0 | 65.516,10 | 0 | 65.516,10 | 0 | n,m | 0 |
| 615400 | Kapitalni transferi javnim preduzećima | 0 | 0 | 0 | 35.000,00 | 0 | 35.000,00 | 0 | n,m | 0 |
| | IV OBAVEZE PO KREDITIMA | 773.906,14 | 0 | 773.906,14 | 901.448,70 | 0 | 901.448,70 | 85,9 | n,m | 85,9 |
| 616000 | Izdaci za kamate | 773.906,14 | 0 | 773.906,14 | 901.448,70 | 0 | 901.448,70 | 85,85 | n,m | 85,85 |
| 616200 | Izdaci za inostrane kamate | 770.065,66 | 0 | 770.065,66 | 901.448,70 | 0 | 901.448,70 | 85,43 | n,m | 85,43 |
| 616300 | Kamate na domaće pozajmljivanje | 3.840,48 | 0 | 3.840,48 | 0 | 0 | 0 | n,m | n,m | n,m |

| | | | | | | | | | | |
|--------|--|-----------------------|----------------------|-----------------------|-----------------------|----------------------|-----------------------|--------------|--------------|--------------|
| | V NABAVKA STALNIH SREDSTAVA | 5.328.331,52 | 3.713.682,73 | 1.614.648,79 | 3.844.874,23 | 3.223.603,50 | 621.270,73 | 139 | 115 | 260 |
| 821000 | Izdaci za nabavku stalnih sredstava | 5.328.331,52 | 3.713.682,73 | 1.614.648,79 | 3.844.874,23 | 3.223.603,50 | 621.270,73 | 138,6 | 115,2 | 259,9 |
| 821200 | Nabavka građevina | 1.360.446,77 | 68.193,00 | 1.292.253,77 | 161.505,59 | 74.013,80 | 87.491,79 | 842,4 | 92,14 | 1477 |
| 821300 | Nabavka opreme | 2.438.803,96 | 2.341.502,89 | 97.301,07 | 1.840.613,14 | 1.608.086,15 | 232.526,99 | 132,5 | 145,6 | 41,85 |
| 821400 | Nabavka ostalih stalnih sredstava | 2.000,00 | 2.000,00 | 0 | 0 | 0 | 0 | n,m | n,m | n,m |
| 821500 | Nabavka stalnih sredstava u obliku prava | 319.084,30 | 267.494,12 | 51.590,18 | 134.478,49 | 80.610,63 | 53.867,86 | 237,3 | 331,8 | 95,77 |
| 821600 | Rekonstrukcija i investicijsko održavanje | 1.207.996,49 | 1.034.492,72 | 173.503,77 | 1.708.277,01 | 1.460.892,92 | 247.384,09 | 70,71 | 70,81 | 70,14 |
| | VI IZDACI ZA FINANSIJSKU IMOVINU | 2.298.850,65 | 439.000,00 | 1.859.850,65 | 2.407.553,65 | 0 | 2.407.553,65 | 95,5 | n,m | 77,3 |
| 822000 | Izdaci za finansijsku imovinu | 2.298.850,65 | 439.000,00 | 1.859.850,65 | 2.407.553,65 | 0 | 2.407.553,65 | 95,48 | n,m | 77,25 |
| 822200 | Pozajmlj. pojedincima i neprofit. organiz. | 1.859.850,65 | 0 | 1.859.850,65 | 2.407.553,65 | 0 | 2.407.553,65 | 77,25 | n,m | 77,25 |
| 822500 | Izdaci za kupovinu dionica privatnih pred. | 400.000,00 | 400.000,00 | 0 | 0 | 0 | 0 | n,m | n,m | n,m |
| 822600 | Ostala domaća pozajmljivanja | 39.000,00 | 39.000,00 | 0 | 0 | 0 | 0 | n,m | n,m | n,m |
| | VII OTPLATE DUGOVA | 3.255.512,68 | 0 | 3.255.512,68 | 4.764.756,16 | 0 | 4.764.756,16 | 68,3 | n,m | 68,3 |
| 823000 | Otplate dugova | 3.255.512,68 | 0 | 3.255.512,68 | 4.764.756,16 | 0 | 4.764.756,16 | 68,32 | n,m | 68,32 |
| 823200 | Spoljne otplate | 3.255.512,68 | 0 | 3.255.512,68 | 4.764.756,16 | 0 | 4.764.756,16 | 68,32 | n,m | 68,32 |
| | SVEUKUPNO RASHODI I IZDACI | 312.900.799,22 | 31.050.813,58 | 281.849.985,64 | 330.689.384,60 | 34.781.137,32 | 295.908.247,28 | 94,62 | 89,27 | 95,25 |

Na osnovu člana 22. do 25. Zakona o izvršenju budžeta Tuzlanskog kantona za 2012. godinu ("Službene novine Tuzlanskog kantona, broj: 3/12 od 31.03.2012.godine), Skupština Tuzlanskog kantona je regulisala kriterije za utrošak sredstava tekuće rezerve.

Izmjenama i dopunama Zakona o izvršenju budžeta Tuzlanskog kantona za 2012. godinu ("Službene novine Tuzlanskog kantona, broj: 13/12 od 30.11.2012.godine), u članu 22. tačka 5. mijenjaju se procenti, te se sredstva tekuće rezerve utvrđene u Budžetu Tuzlanskog kantona za 2012. godinu mogu odobriti u slijedećim omjerima:

- a) budžetskim korisnicima do 45% utvrđenih sredstava tekuće rezerve za fiskalnu godinu,
- b) drugim nivoima vlasti do 10% utvrđenih sredstava tekuće rezerve za fiskalnu godinu,
- c) ostalim korisnicima do 45% utvrđenih sredstava tekuće rezerve za fiskalnu godinu.

Budžetskim korisnicima može se odobriti korištenje sredstava tekuće rezerve ukoliko ispunjavaju jedan od sledećih kriterija:

- a) finansiranje hitnih i nepredviđenih rashoda i izdataka za tekuću fiskalnu godinu,
- b) finansiranje hitnih i nepredviđenih za sponzorstva i pokroviteljstva, kada se kao sponzor ili pokrovitelj pojavljuje Vlada Kantona,
- c) sufinansiranje odobrenih programa/projekata finansiranih iz drugih izvora, a koji se realiziraju sa domaćim ili inozemnim partnerom ili drugim nivoom vlasti.

Drugim nivoima vlasti može se odobriti korištenje sredstava tekuće rezerve u slučaju elementarnih nepogoda, pod uslovom da je stanje elementarne nepogode proglašeno od strane nadležnog organa.

Ostalim korisnicima može se odobriti korištenje sredstava tekuće rezerve u slučaju:

- a) finansiranja dijela hitnih i nepredviđenih troškova za učešće pojedinaca i udruženja građana ili sportskih klubova s područja Tuzlanskog kantona na svjetskim, evropskim i državnim takmičenjima, manifestacijama i skupovima, ako se takvo učešće nije moglo predvidjeti na početku fiskalne godine,
- b) finansiranje hitnih i nepredviđenih projekata od interesa za Tuzlanski kanton,
- c) u drugim slučajevima, kada Vlada Kantona utvrdi da je korišćenje sredstava tekuće rezerve za pokriće hitnih i nepredviđenih troškova ostalih korisnika od interesa za Tuzlanski kanton.

Odluku o korištenju sredstava tekuće rezerve donosi Vlada Kantona u skladu sa kriterijima za upotrebu sredstava tekuće rezerve utvrđenih Zakonom o izvršenju budžeta Tuzlanskog kantona, na prijedlog resornog ministarstva i uz prethodno pribavljeno mišljenje Ministarstva finansija u pogledu raspoloživih sredstava tekuće rezerve.

U periodu: 01.01.-31.12.2012. godine Vlada Tuzlanskog kantona je donijela Odluke o odobravanju sredstava na teret budžetske pozicije tekuća rezerva budžeta u ukupnom iznosu od 129.934,29 KM, što u procentima iznosi 64,97% u odnosu na usvojeni plan, dok izvršenje po Odlukama iznosi 124.927,65 KM i u odnosu na planirani iznos u budžetu izvršenje je 62,46%.

REGISTAR ODLUKA TEKUĆE RAZERVE BUDŽETA TUZLANSKOG KANTONA ZA PERIOD: 01.01.-31.12.2012.GODINE

REGISTAR DOZNAKA IZ TEKUĆE REZERVE - BUDŽETSKA POZICIJA 11050001

| R. br. | Datum i broj odluke | Predlagač/ Korisnik sredstava | Organiza kod | Svrha odluke | EKON. KOD | IZNOS ODLUKE | UKNJIŽENI IZNOS ODLUKE | DATUM PLAĆANJA |
|-----------|---------------------------------|--|--------------|---|-----------|------------------|------------------------|----------------|
| -1- | -2- | -3- | -4- | -5- | -6- | -7- | -8- | -9- |
| 1. | | <u>MINISTARSTVO PROSTORNOG UREĐENJA I ZAŠTITE OKOLICE</u> | | | | 4.315,00 | 4314,21 | |
| 1.1. | 02/1-14-280/12 13.01.12. | Ministarstvo prostornog uređenja i zaštite okolice | 18010001 | Na ime usluge izrade Prostornog plana područja posebnih obilježja Zaštićeni pejzaž "Konjuh" | 821500 | 4.315,00 | 4314,21 | 20.03.2012. |
| 2. | | <u>MINISTARSTVO OBRAZOVANJA, NAUKE, KULTURE I SPORTA</u> | | | | 56.119,30 | 56.119,30 | |
| 2.1. | 02/1-14-203/12 13.01.12. | Košarkaški klub invalida "Veterani" Tuzla | 24010001 | Na ime sufinansiranja učešća u Regionalnoj NLB ligi u košarci u kolicima | 614300 | 5.000,00 | 5.000,00 | 02.02.2012. |
| 2.2. | 02/1-14-398-2/12 13.01.12. | UG Hrvatski teatar "Soli" Tuzla | 24010001 | Na ime sufinansiranja međunarodnog pozorišnog projekta "Prokleta avlija" Ive Andrića | 614300 | 5.000,00 | 5.000,00 | 26.01.2012. |
| 2.3. | 02/1-14-681/12 20.01.12. | JU MSŠ " Musa Ćazim Ćatić" Kladanj | 24030006 | Na ime hitnog stavljanja u funkciju kotla za centralno grijanje, uslijed neplaniranog kvara | 821600 | 5.927,10 | 5.927,10 | 06.03.2012. |
| 2.4. | 02/1-14-1667/12 20.02.12. | Rukometni klub "Gradačac" Gradačac | 24010001 | Na ime sufinansiranja učešća u Euro ligi - 1/8 Challenge Cup-a | 614300 | 4.000,00 | 4.000,00 | 18.04.2012. |
| 2.5. | 02/1-14-6872-2/12 19.04.12. | Sportsko društvo "Sloboda" Tuzla | 24010001 | Na ime sufinansiranja troškova takmičenja FK "Sloboda" u Premijer ligi BiH | 614300 | 27.500,00 | 27.500,00 | 20.04.2012. |
| 2.6. | 02/1-14-12288-2/12 17.07.12. | JU OŠ "Višća" Živinice | 24020064 | Na ime troškova liječenja za zaposlenika Memagić S., zbog posljedica povrede na radu, a po računu JZU UKC | 613900 | 6.692,20 | 6.692,20 | 03.10.2012. |
| 2.7. | 02/1-14-17298/12 24.08.12. | Ministarstvo obrazovanja, nauke, kulture i sporta | 24010001 | Na ime osnivačkog uloga za osnivanje JU Srednja ekonomsko - trgovinska škola - Tuzla | 821529 | 2.000,00 | 2.000,00 | 30.08.2012. |
| 3. | | <u>MINISTARSTVO PRAVOSUĐA I UPRAVE</u> | | | | 1.000,00 | 994,15 | |
| 3.1. | 02/1-14-2870/12 05.03.12. | Kantonalni zavod za pružanje pravne pomoći | 15010002 | Na ime servisiranja i opravke kvara na putničkom vozilu Škoda Felicija, model 1,9 DGLX | 613700 | 1.000,00 | 994,15 | 20.09.2012. |
| | | | | | | | | |

| R. br. | Datum i broj odluke | Predlažać/ Korisnik sredstava | Organiza kod | Svrha odluke | EKON. KOD | IZNOS ODLUKE | UKNJIŽENI IZNOS ODLUKE | DATUM PLAĆANJA |
|-----------|----------------------------------|--|--------------|---|-----------|------------------|------------------------|----------------|
| -1- | -2- | -3- | -4- | -5- | -6- | -7- | -8- | -9- |
| 4. | | <u>VLADA TUZLANSKOG KANTONA</u> | | | | 51.471,47 | 51.471,47 | |
| 4.1. | 02/1-14-7542/12 19.04.12. | Vlada Tuzlanskog kantona | 11010001 | Na ime troškova prevoza radnika DD"Konjuh" Živinice u Sarajevo i mjesečnih autobusnih karata na relaciji kuća-škola/fakultet za djecu tih radnika za mjesec mart 2012.g | 613524 | 10.462,94 | 10.462,94 | 26.04.2012. |
| 4.2. | 02/1-14-11073/12 od 01.06.12. | Vlada Tuzlanskog kantona | 11010001 | Na ime troškova mjesečnih autobusnih karata na relaciji kuća-škola/fakultet za djecu radnika DD"Konjuh" Živinice, mjesec - april 2012.g | 613524 | 8.431,51 | 8.431,51 | 10.07.2012. |
| 4.3. | 02/1-14-13769/12 od 28.06.12. | Vlada Tuzlanskog kantona | 11010001 | Na ime troškova mjesečnih autobusnih karata na relaciji kuća-škola/fakultet za djecu radnika DD"Konjuh" Živinice, mjesec - maj 2012.g | 613524 | 8.612,96 | 8.612,96 | 10.07.2012. |
| 4.4. | 02/1-14-23354/12 od 18.10.12. | Vlada Tuzlanskog kantona | 11010001 | Na ime troškova mjesečnih autobusnih karata na relaciji kuća-škola/fakultet za djecu radnika DD"Konjuh" Živinice, mjesec - jun 2012.g | 613524 | 2.808,41 | 2.808,41 | |
| 4.5. | 02/1-14-26939/12 od 19.11.12. | Vlada Tuzlanskog kantona | 11010001 | Na ime finansiranja Projekta "Unapređenje poslovnog ambijenta na TK-a s ciljem privlačenja novih investicija" | 821521 | 15.000,00 | 15.000,00 | 29.11.2012. |
| 4.6. | 02/1-14-26275/12 od 13.12.12. | Vlada Tuzlanskog kantona | 11010001 | Na ime plaćanja usluga notara Mirjane Terzić za doo Društvo za razvoj Tuzla | 613900 | 234,00 | 234,00 | |
| 4.7. | 02/1-14-31383/12 od 27.12.12. | Vlada Tuzlanskog kantona | 11010001 | Na ime troškova mjesečnih autobusnih karata na relaciji kuća-škola/fakultet za djecu radnika DD"Konjuh" Živinice, mjesec - jun 2012.g | 613524 | 5.921,65 | 5.921,65 | |
| 5. | | <u>MINISTARSTVO ZA RAD, SOCIJALNU POLITIKU I POVRATAK</u> | | | | 6.630,00 | 6.630,00 | |
| 5.1. | 02/1-14-11939/12 od 28.06.12. | Crveni križ/krst Tuzlanskog kantona | 23010001 | Na ime troškova prevoza robe za potrebe Crvenog križa/krsta Tuzlanskog kantona | 613900 | 3.287,60 | 3.205,80 | 15.08.2012. |
| 5.2. | 02/1-14-12656/12 od 28.06.12. | Udruženje "ASOCIJACIJA STUDENATA SREBRENICA" | 23010001 | Finansijska sredstva kao podrške projektu pod imenom "Glasaču za Srebrenicu" | 614300 | 2.500,00 | 2.500,00 | 22.10.2012. |
| 5.3. | 02/1-14-11939-1/ 12 01.10.12. | Crveni križ/krst Tuzlanskog kantona | 23010001 | Na ime troškova prevoza robe za potrebe Crvenog križa/krsta Tuzlanskog kantona | 613900 | 842,40 | 924,20 | 28.11.2012. |
| 6. | | <u>MINISTARSTVO ZA BORAČKA PITANJA</u> | | | | 5.398,52 | 5.398,52 | |
| 6.1. | 02/1-14-29752-1/12 27.12.12. | Savez antifašista i boraca narodnooslobodilačkog rata TK-a | 20010002 | Na ime refundiranja izdataka u povodu obilježavanja 25. Novembra - Dana državnosti BiH | 614300 | 1.898,52 | 1.898,52 | |

| R.br | Datum i broj odluke | Predlagač/ Korisnik sredstava | Organiza kod | Svrha odluke | EKON. KOD | IZNOS ODLUKE | UKNJIŽENI IZNOS ODLUKE | DATUM PLAĆANJA |
|---|------------------------------|---|--------------|---|-----------|-------------------|------------------------|----------------|
| -1- | -2- | -3- | -4- | -5- | -6- | -7- | -8- | -9- |
| 6.2. | 02/1-14-29196-1/12 27.12.12. | Udruženje građana "Povratak, posao i opstanak u Modričkoj regiji" Modriča | 20010002 | Na ime sufinansiranja izdataka u završnim radovima na podizanju centralnog spomen obilježja poginulim pripadnicima Armije i MUP-a u ratu 1992.-1995.g | 614300 | 3.500,00 | 3.500,00 | |
| 7. | | <u>KANTONALNA UPRAVA ZA INSPEKCIJSKE POSLOVE</u> | | | | 5.000,00 | 0,00 | |
| 7.1. | 02/1-14-010435/27.12.12. | Kantonalna uprava za inspeksijske poslove | 29010001 | Na ime nabavke dijelova za vagu WL 103 Haevy Duty: Y-spojini kabel RS232 5m, punjač 22V, kabel za punjenje vaga 12v, spojna kutija Tip 2 | 821300 | 5.000,00 | 0,00 | |
| UKUPNO KM: | | | | | | 129.934,29 | 124.927,65 | |
| Tekuća rezerva u Budžetu za 2012. godinu | | | | | | 200.000,00 | 200.000,00 | |
| % donesenih odluka / izvršenja | | | | | | 64,97 | 62,46 | |
| a) budžetskim korisnicima | | | | | | 39.934,30 | 34.927,66 | |
| b) drugim nivoima vlasti | | | | | | 0,00 | 0,00 | |
| c) ostalim korisnicima | | | | | | 89.999,99 | 89.999,99 | |

Legenda:

- a) budžetskim korisnicima do 45% utvrđenih sredstava tekuće rezerve za fiskalnu 2012. godinu (90.000.00 KM)
b) drugim nivoima vlasti do 10% utvrđenih sredstava tekuće rezerve za fiskalnu 2012. Godinu (20.000.00 KM)
c) ostalim korisnicima do 45% utvrđenih sredstava tekuće rezerve za fiskalnu 2012. godinu (90.000.00 KM)

Sredstva ostvarena od obavljanja osnovne i ostale djelatnosti budžetskih korisnika (vlastiti i namjenski prihodi) predviđena za korištenje, planirana su u usvojenom budžetu za 2012. godinu na budžetskom korisniku, gdje se nalazi operativni plan, kao i odnosno izvršenje rashoda i izdataka budžetskog korisnika.

Napominjemo da se u periodu 01.01.-31.12.2012. godine, u skladu sa članom 51. Pravilnika o knjigovodstvu budžeta Tuzlanskog kantona, vlastiti prihodi i namjenska sredstva evidentiraju na prihodima samo u dijelu u kojem su i utrošeni, dok se neutrošena sredstva evidentiraju na razgraničenim prihodima.

IZVRŠENJE RASHODA I IZDATAKA IZ VLASTITIH, NAMJENSKIH SREDSTAVA I TEKUĆIH GRANTOVA BUDŽETA TK-a PO POTROŠAČKIM JEDINICAMA

| ORGAN. KOD | NAZIV | OPERATIVNI PLAN | IZVRŠENJE RASHODA | NEUTROŠENI PRIHOD | IND |
|------------|--|-----------------|-------------------|-------------------|--------|
| | | JAN-DEC 12 | JAN-DEC 12 | 31.12.2012. | 2/1 |
| | | -1- | -2- | -3- | -4- |
| 10010001 | (Skupština Tuzlanskog kantona) | 27.733,98 | 22.475,80 | 0,00 | 81,04 |
| 11010001 | (Vlada Tuzlanskog kantona) | 20.765,67 | 14.359,50 | -6.406,17 | 69,15 |
| 11010017 | (Sredstva Escrow računa) | 737.598,48 | 737.598,48 | -6.499.367,44 | 100,00 |
| 11010018 | (Sredstva za utošak prihoda od koncesija) | 470.000,00 | 470.000,00 | -611.367,85 | 100,00 |
| 12010001 | (Ured za zajedničke poslove kantonalnih organa) | 7.200,00 | 7.146,45 | -52,80 | 99,26 |
| 13010001 | (Ministarstvo industrije, energetike i rudarstva) | 1.492,45 | 1.474,84 | -17,60 | 98,82 |
| 14010001 | (Minist. poljoprivrede, vodoprivrede i šumarstva) | 5.879.340,58 | 5.104.200,37 | -3.124.842,56 | 86,82 |
| 14020001 | (Poljoprivredni zavod) | 23.838,66 | 22.815,74 | -95,32 | 95,71 |
| 14050001 | (Kantonalna uprava za šumarstvo) | 1.490.279,20 | 1.391.995,09 | -230.197,58 | 93,40 |
| 15010001 | (Ministarstvo pravosuđa i uprave) | 27.660,00 | 21.092,58 | -66,00 | 76,26 |
| 15010003 | (Disciplinski centar za maloljetnike) | 5.200,00 | 5.146,58 | -11.477,76 | 98,97 |
| 15020001 | (Kantonalni sud Tuzla) | 0 | 0 | -2.211,24 | 0 |
| 15030001 | (Opštinski sud Tuzla) | 0 | 0 | -7.436,28 | 0 |
| 15030002 | (Opštinski sud Živinice) | 1.400,00 | 1.382,40 | -1.593,31 | 98,74 |
| 15030005 | (Opštinski sud Kalesija) | 700 | 691,2 | -1.517,13 | 98,74 |
| 15040001 | (Kantonalno tužilaštvo Tuzla) | 0 | 0 | -9.922,12 | 0 |
| 15080001 | (Kantonalno pravobranilaštvo Tuzla) | 0 | 0 | -345,56 | 0 |
| 16010001 | (Ministarstvo finansija) | 1.400,00 | 1.382,40 | -1.309,84 | 98,74 |
| 17010001 | (Kantonalno ministarstvo unutrašnjih poslova) | 4.216.095,17 | 2.687.642,58 | -2.178.178,92 | 63,75 |
| 18010001 | (Ministarstvo prostornog uređenja i zaštite okol.) | 1.585.000,00 | 1.108.765,32 | -8.034.647,56 | 69,95 |
| 19010001 | (Ministarstvo zdravstva) | 40.424,15 | 37.531,25 | 0,00 | 92,84 |
| 20010001 | (Ministarstvo za boračka pitanja) | 5.250,00 | 5.184,00 | -66,00 | 98,74 |
| 20010002 | (Dopunska prava BIZ-a) | 0 | 0 | -170.000,00 | 0 |
| 21010001 | (Ministarstvo razvoja i poduzetništva) | 0 | 0 | -1.258,01 | 0 |
| 22010001 | (Ministarstvo trgovine, turzima i saobraćaja) | 34.610,48 | 33.727,76 | -74.900,68 | 97,45 |
| 23010001 | (Ministarstvo za rad, socijalnu politiku i povratak) | 117.100,00 | 117.073,60 | -36.151,08 | 99,98 |
| 23020006 | (Civilne invalidnine) | 3.752.259,65 | 3.733.569,01 | -37.117,93 | 99,50 |
| 23030001 | (Dom za djecu bez roditeljskog staranja) | 115.641,24 | 55.167,34 | -88.827,16 | 47,71 |
| 24010001 | (Ministarstvo obrazovanja, nauke, kulture i sporta) | 739.979,39 | 737.333,50 | -153.295,53 | 99,64 |
| 24020001 | (O.Š. "Banovici" Banovici) | 26.564,00 | 26.563,10 | -3.483,12 | 100,00 |

| | | | | | |
|----------|---------------------------------------|-----------|-----------|-----------|--------|
| 24020002 | (O.Š. "Banovici selo" Banovici) | 2.740,00 | 2.740,00 | -1.291,12 | 100,00 |
| 24020003 | (OŠ "Grivnice" Banovici) | 20.526,00 | 20.509,20 | -16,80 | 99,92 |
| 24020004 | (OŠ "Seona " Banovici) | 0 | 0 | -17,86 | 0 |
| 24020005 | (OŠ "Treštenica " Banovici) | 2.466,00 | 2.466,00 | -916,70 | 100,00 |
| 24020006 | (OŠ "S.Bašagic" Gradacac) | 7.495,97 | 7.474,94 | -1.963,41 | 99,72 |
| 24020007 | (OŠ "I.G. Kovacic" Gradacac) | 5.380,00 | 5.374,11 | -2.986,61 | 99,89 |
| 24020008 | (OŠ "Hasan Kikic" Gradacac) | 3.166,00 | 3.165,21 | -649,46 | 99,98 |
| 24020009 | (OŠ "H.Kreševljakovi?" Grada?ac) | 0 | 0 | -1.583,07 | 0 |
| 24020010 | (OŠ "Srnice" Gradacac- "M.Beg K.LJ.") | 350 | 347,2 | -977,97 | 99,20 |
| 24020011 | (OŠ "E. Mulabdic" Gradacac) | 0 | 0 | -21,59 | 0 |
| 24020013 | (OŠ "Kalesija" Kalesija) | 0 | 0 | -1.672,55 | 0 |
| 24020014 | (OŠ "G. Rainci" Kalesija) | 0 | 0 | -1.203,35 | 0 |
| 24020015 | (OŠ "Tojšici" Kalesija) | 2.308,95 | 2.296,05 | -2.642,93 | 99,44 |
| 24020016 | (OŠ "Memici" Kalesija) | 0 | 0 | -317,40 | 0 |
| 24020017 | (OŠ "Vukovije" Kalesija) | 552 | 552 | -490,15 | 100,00 |
| 24020018 | (O.Š. "Kladanj" Kladanj) | 3.461,00 | 3.433,48 | -754,17 | 99,20 |
| 24020019 | (O.Š. "Stupari " Kladanj) | 940 | 932,65 | -11,94 | 99,22 |
| 24020020 | (O.Š."Celic" Celic) | 2.689,20 | 2.630,97 | -4.617,64 | 97,83 |
| 24020021 | (O.Š."Humci "Celic) | 5.200,00 | 5.180,00 | -340,21 | 99,62 |
| 24020022 | (O.Š."Vražici " Celic) | 5.558,69 | 5.524,30 | -156,89 | 99,38 |
| 24020023 | (O.Š. "Lukavac grad" Lukavac) | 33.443,71 | 32.931,16 | -3.383,90 | 98,47 |
| 24020024 | (O.Š. "Lukavac mjesto" Lukavac) | 7.850,48 | 7.850,48 | -4.366,77 | 100,00 |
| 24020025 | (O.Š. "Dobošnica" Lukavac) | 5.906,52 | 5.906,52 | -449,36 | 100,00 |
| 24020026 | (O.Š. "Puracic" Lukavac) | 5.357,90 | 5.357,90 | -108,10 | 100,00 |
| 24020027 | (O.Š. "Turija" Lukavac) | 1.967,04 | 1.967,04 | -576,99 | 100,00 |
| 24020028 | (O.Š. "Poljice" Lukavac) | 8.722,56 | 8.722,56 | -2.642,92 | 100,00 |
| 24020029 | (O.Š. "Prokosovici" Lukavac) | 9.392,88 | 9.392,88 | -97,80 | 100,00 |
| 24020030 | (O.Š. "Gnojnica" Lukavac) | 5.069,68 | 5.042,88 | -478,14 | 99,47 |
| 24020031 | (O.Š. "Prva O.Š" Srebrenik) | 13.242,86 | 13.221,43 | -1.165,93 | 99,84 |
| 24020032 | (O.Š. "Špionica" Srebrenik) | 2.199,99 | 2.075,00 | -258,48 | 94,32 |
| 24020033 | (O.Š. "Sladna" Srebrenik) | 0 | 0 | -23,34 | 0 |
| 24020034 | (O.Š. "Duboki Potok" Srebrenik) | 5.188,69 | 5.147,64 | -1.374,61 | 99,21 |
| 24020035 | (O.Š. "Tinja" Srebrenik) | 18.204,93 | 17.340,21 | -1.550,39 | 95,25 |
| 24020036 | (O.Š. "Podorašje" Srebrenik) | 350 | 347,2 | -3.764,97 | 99,20 |
| 24020037 | (. "Druga O.Š " Srebrenik) | 8.954,64 | 7.136,15 | -3.653,58 | 79,69 |
| 24020038 | (O.Š. "Rapatnica" Srebrenik) | 11.670,54 | 4.525,98 | -7.148,02 | 38,78 |
| 24020039 | (O.Š. "Kreka" Tuzla) | 16.419,64 | 16.133,96 | -303,37 | 98,26 |
| 24020040 | (O.Š. "Miladije" Tuzla) | 4.464,05 | 4.458,55 | -916,07 | 99,88 |
| 24020041 | (O.Š. "Centar" Tuzla) | 11.906,02 | 11.531,08 | -7.674,54 | 96,85 |
| 24020042 | (O.Š. "Tušanj" Tuzla) | 10.968,47 | 10.950,93 | -7.975,67 | 99,84 |
| 24020043 | (O.Š. "Mejdan" Tuzla) | 20.154,25 | 19.971,16 | -1.018,50 | 99,09 |
| 24020044 | (O.Š. "Gornja Tuzla" Tuzla) | 2.700,06 | 2.680,03 | -5,60 | 99,26 |
| 24020045 | (O.Š. "Bukinje" Tuzla) | 9.904,90 | 7.437,07 | -3.283,59 | 75,08 |
| 24020046 | (O.Š. "Novi Grad" Tuzla) | 10.539,92 | 10.011,03 | -4.229,23 | 94,98 |
| 24020047 | (O.Š. "Brcanska malta" Tuzla) | 3.130,00 | 2.899,66 | -1.496,00 | 92,64 |
| 24020048 | (O.Š. "Pazar" Tuzla) | 12.270,32 | 9.886,47 | -3.128,53 | 80,57 |
| 24020049 | (O.Š. "Mramor" Tuzla) | 4.422,83 | 4.408,48 | -653,95 | 99,68 |
| 24020050 | (O.Š. "Breške Tuzla) | 2.337,66 | 2.323,30 | 0,00 | 99,39 |
| 24020051 | (O.Š. "Solina Tuzla) | 4.356,01 | 4.341,67 | -707,59 | 99,67 |
| 24020052 | (O.Š. "Kiseljak" Tuzla) | 1.870,90 | 1.865,30 | -434,56 | 99,70 |
| 24020053 | (O.Š. "Slavinovici" Tuzla) | 32.968,71 | 29.687,19 | -4.047,49 | 90,05 |
| 24020054 | (O.Š. "Husino " Tuzla) | 4.915,50 | 4.778,04 | -841,47 | 97,20 |
| 24020055 | (O.Š. "Simin Han " Tuzla) | 9.649,80 | 7.960,84 | -3.009,97 | 82,50 |

| | | | | | |
|----------|---|------------|------------|------------|--------|
| 24020056 | (O.Š."Lipnica " Tuzla) | 1.352,12 | 1.352,12 | -13,00 | 100,00 |
| 24020057 | (O.Š."Pasci " Tuzla) | 2.327,90 | 2.290,58 | -8,49 | 98,40 |
| 24020058 | (O.Š."Jala " Tuzla) | 8.646,34 | 5.512,78 | -5.892,88 | 63,76 |
| 24020059 | (O.Š."Podrinje " Tuzla) | 1.241,10 | 1.135,66 | 0,00 | 91,50 |
| 24020060 | (Osnovna muzicka škola Tuzla) | 32.904,38 | 25.046,62 | -13.632,55 | 76,12 |
| 24020061 | (O.Š."Prva O.Š" Živinice) | 2.779,07 | 2.773,47 | -2.348,80 | 99,80 |
| 24020062 | (O.Š."Djurdjevik" Živinice) | 3.205,91 | 2.145,53 | -3.637,37 | 66,92 |
| 24020063 | (O.Š."Dubrave" Živinice) | 1.018,50 | 1.015,60 | -722,90 | 99,72 |
| 24020064 | (O.Š."Višca" Živinice) | 650 | 647,2 | -1.237,22 | 99,57 |
| 24020065 | (O.Š."Bašigovci" Živinice) | 0 | 0 | -6,70 | 0 |
| 24020066 | (O.Š."Gracanica" Živinice) | 1.080,00 | 1.080,00 | -764,53 | 100,00 |
| 24020067 | (O.Š."Šerici" Živinice) | 700 | 694,4 | -80,66 | 99,20 |
| 24020068 | (O.Š."Gornje Živinice" Živinice) | 0 | 0 | -59,98 | 0 |
| 24020069 | (O.Š."Druga O.Š." Živinice) | 11.942,46 | 11.918,13 | -3.936,93 | 99,80 |
| 24020070 | (O.Š. "Hajrudin Mešić" Teočak) | 13.615,42 | 13.598,72 | -724,20 | 99,88 |
| 24020071 | (O.Š."Prva O.Š." Gracanica- "Hasan Kikić") | 100 | 100 | -2.466,84 | 100,00 |
| 24020072 | (O.Š."Druga O.Š." Gracanica) | 3.200,00 | 3.198,70 | -834,83 | 99,96 |
| 24020073 | (O.Š."Stjepan polje" Gracanica) | 3.800,00 | 3.700,00 | -911,65 | 97,37 |
| 24020074 | (O.Š."Miricina" Gracanica) | 475,1 | 475,1 | -6,45 | 100,00 |
| 24020075 | (O.Š."Donja Orahovica" Gračanica) | 0 | 0 | -551,93 | 0 |
| 24020077 | (O.Š."Doborovci" Gracanica) | 5.000,00 | 5.000,00 | 0,00 | 100,00 |
| 24020078 | (O.Š."Džakule" Gracanica) | 0 | 0 | -8,55 | 0 |
| 24020079 | (O.Š."Soko" Gracanica) | 2.250,00 | 2.249,60 | -0,40 | 99,98 |
| 24020081 | (O.Š."Malešici" Gracanica) | 375 | 373,9 | -1,10 | 99,71 |
| 24020082 | (O.Š."Brijesnica" Doboj - Istok) | 5.360,00 | 5.358,90 | -2.470,20 | 99,98 |
| 24020083 | (O.Š."Klokotnica " Doboj - Istok) | 6.357,00 | 6.326,48 | -4.490,76 | 99,52 |
| 24020084 | (Zavod za odg.i obr. osoba sa smetnj. Tuzla) | 22.132,70 | 18.390,24 | -8.818,30 | 83,09 |
| 24020085 | (OŠ "Sapna" Sapna) | 6.567,75 | 6.035,20 | -2.446,10 | 91,89 |
| 24020086 | (Centar za obraz. I vasp.sluš. i gov. Tuzla) | 21.085,66 | 20.771,32 | -5.000,00 | 98,51 |
| 24020087 | (O.Š. "Sveti Franjo") | 2.676,01 | 2.636,87 | -2,80 | 98,54 |
| 24020091 | (JU Osnovna skola "Sjenjak") | 10.432,90 | 9.046,68 | -902,12 | 86,71 |
| 24030001 | (JU MSŠ Banovići) | 151.064,62 | 128.550,98 | -45.836,30 | 85,10 |
| 24030002 | (JU MSŠ Abdulah Kovačević Čelić) | 10.211,14 | 9.955,77 | -3.870,33 | 97,50 |
| 24030003 | (JU MSŠ Gradačac) | 146.541,84 | 144.605,39 | -4.028,44 | 98,68 |
| 24030004 | (JU Gimnazija Gradačac) | 15.795,15 | 13.392,98 | -19.769,41 | 84,79 |
| 24030005 | (JU MSŠ Kalesija) | 86.006,63 | 75.402,42 | -25.510,46 | 87,67 |
| 24030006 | (JU MSŠ Kladanj) | 20.659,06 | 19.368,01 | -2.898,88 | 93,75 |
| 24030007 | (JU MS Ekonomsko -hemijska škola Lukavac) | 63.866,36 | 58.658,02 | -23.299,57 | 91,84 |
| 24030008 | (JU MS Elektro-mašinska škola Lukavac) | 147.428,11 | 124.426,04 | -53.204,07 | 84,40 |
| 24030009 | (JU Gimnazija Lukavac) | 34.678,61 | 34.669,54 | -5.746,55 | 99,97 |
| 24030010 | (JU MS Hemijska škola Tuzla) | 57.148,79 | 46.415,14 | -12.055,56 | 81,22 |
| 24030011 | (JU Ekonomska škola Tuzla) | 7.269,10 | 7.114,95 | 0,00 | 97,88 |
| 24030012 | (JU Mjesovita srednja elektrotehicka škola Tuz) | 120.467,12 | 86.566,71 | -41.454,99 | 71,86 |
| 24030013 | (JU Gimnazija "Meša Selimović" Tuzla) | 60.902,54 | 53.875,04 | -27.934,98 | 88,46 |
| 24030014 | (JU Građevinsko-geodetska škola Tuzla) | 30.634,29 | 28.049,86 | -17.905,83 | 91,56 |
| 24030015 | (JU MS Mašinska škola Tuzla) | 155.430,14 | 148.729,07 | -15.604,25 | 95,69 |
| 24030016 | (JU Turisticko ugostiteljska škola Tuzla) | 37.573,58 | 28.604,21 | -9.414,37 | 76,13 |
| 24030017 | (JU MS Saobraćajna škola Tuzla) | 250.978,30 | 232.962,14 | -29.275,96 | 92,82 |
| 24030018 | (JU Trgovinska škola Tuzla) | 16.190,45 | 16.190,45 | 0,00 | 100,00 |
| 24030019 | (JU Medicinska škola Tuzla) | 205.445,96 | 166.317,35 | -72.603,11 | 80,95 |
| 24030020 | (JU Srednja muzička škola Tuzla) | 10.948,03 | 10.131,88 | -2.766,10 | 92,55 |
| 24030021 | (JU MS Rudarska škola Tuzla) | 86.344,69 | 79.345,61 | -31.912,26 | 91,89 |
| 24030022 | (JU Gimnazija "Ismet Mujezinović" Tuzla) | 58.652,86 | 52.338,71 | -14230,89 | 89,23 |

| | | | | | |
|----------|--|----------------------|----------------------|-----------------------|--------------|
| 24030023 | (Behram-Begova medresa Tuzla) | 19.391,34 | 9.506,02 | -12666,34 | 49,02 |
| 24030024 | (Opca gimnazija Sveti Franjo) | 1.250,00 | 1.229,92 | -2.111,00 | 98,39 |
| 24030025 | (JU MSŠ Srebrenik) | 259.469,55 | 224.594,74 | -111.634,03 | 86,56 |
| 24030026 | (JU MSŠ Teocak) | 185.229,90 | 151.609,21 | -46.231,94 | 81,85 |
| 24030027 | (JU MSŠ Živinice) | 98.624,16 | 90.748,15 | -46.269,18 | 92,01 |
| 24030028 | (JU MSŠ Gracanica) | 282.867,95 | 184.542,01 | -149.944,83 | 65,24 |
| 24030029 | (JU Gimnazija Gracanica) | 8.345,78 | 7.602,74 | -4.476,22 | 91,10 |
| 24030030 | (JU MSŠ Dobož Istok) | 17.804,08 | 16.415,68 | -4.955,08 | 92,20 |
| 24030031 | (MSŠ Tuzla) | 67.760,09 | 61.709,28 | -8.266,81 | 91,07 |
| 24030034 | (JU Mješovita srednja škola Sapna) | 47.831,97 | 43.898,09 | -10.121,64 | 91,78 |
| 24030036 | (JU Gimnazija Živinice) | 12.498,18 | 11.569,18 | -8.363,44 | 92,57 |
| 24030037 | (JU Srednja ekonomsko trgovinska škola) | 13.009,10 | 6.531,63 | -12.581,07 | 50,21 |
| 24040001 | (JU Univerzitet u Tuzli) | 11.280.947,20 | 9.918.361,32 | -4.287.468,29 | 87,92 |
| 24040002 | (Akademija dramskih umjetnosti u Tuzli) | 165,16 | 0 | -215,16 | 0,00 |
| 24040003 | (Edukacijsko-rehabilitacijski fakultet) | 51.957,97 | 44.581,43 | -8.223,47 | 85,80 |
| 24040004 | (Ekonomski fakultet u Tuzli) | 32.726,82 | 25.252,13 | -12.585,84 | 77,16 |
| 24040005 | (Filozofski fakultet u Tuzli) | 9.993,58 | 8.876,50 | -1.117,08 | 88,82 |
| 24040006 | (Medicinski fakultet u Tuzli) | 32.030,82 | 85,3 | -31.945,52 | 0,27 |
| 24040007 | (Rudarsko-geološki-građevinski fak. u Tuzli) | 509.355,68 | 461.379,64 | -56.729,93 | 90,58 |
| 24040008 | (Tehnološki fakultet u Tuzli) | 52.858,68 | 47.080,28 | -6.381,58 | 89,07 |
| 24040009 | (Fakultet elektrotehnike u Tuzli) | 162.222,00 | 142.563,34 | -45.554,11 | 87,88 |
| 24040010 | (Mašinski fakultet u Tuzli) | 247.492,96 | 208.807,80 | -38.926,44 | 84,37 |
| 24040012 | (Prirodno-matematički fakultet u Tuzli) | 28.081,13 | 7.025,11 | -27.322,75 | 25,02 |
| 24040013 | (Fakultet za tjelesni odgoj i sport u Tuzli) | 32.247,15 | 31.392,90 | -1.190,64 | 97,35 |
| 24040019 | (farmaceutski fakultet) | 11.309,06 | 9.256,08 | -2.052,85 | 81,85 |
| 24040020 | (Pravni fakultet Tuzla) | 3.151,55 | 356,15 | -2.795,40 | 11,30 |
| 24050001 | (JU Narodna i univerzitetska biblioteka Tuzla) | 7.401,85 | 6.607,61 | -1.279,03 | 89,27 |
| 24050002 | (Muzej Istočne Bosne) | 11.426,48 | 9.492,89 | -26.461,09 | 83,08 |
| 24050003 | (Arhiv Tuzlanskog kantona) | 40.804,24 | 36.676,76 | -1.525,44 | 89,88 |
| 24050004 | (Narodno pozorište Tuzla) | 0 | 0 | -2.824,86 | 0 |
| 24050005 | (BKC) | 142.363,40 | 141.869,38 | -977,67 | 99,65 |
| 24050006 | (Zavod za zaštitu kulturnog naslijeđa Tuzla) | 14.741,02 | 14.307,49 | -1.269,50 | 97,06 |
| 24050007 | (Galerija portreta Tuzla) | 0 | 0 | -1.419,57 | 0 |
| 24050010 | (JU Specijalna biblioteka "Behram-Beg" Tuzla) | 3.376,62 | 0 | -3.376,70 | 0,00 |
| 26010001 | (Kantonalna uprava civilne zaštite) | 703.110,76 | 672.986,16 | -2.993.743,62 | 95,72 |
| 29010001 | (Kantonalna uprava za inspeksijske poslove) | 25.900,00 | 25.900,00 | -19.513,79 | 100,00 |
| 30010001 | (Pedagoski zavod Tuzlanskog kantona) | 25.112,50 | 24.219,80 | -17,60 | 96,45 |
| | UKUPNO: | 36.079.239,79 | 31.050.813,58 | -29.893.393,86 | 86,06 |

U prilogu Izvještaja o izvršenju budžeta Tuzlanskog kantona dat je **konsolidovani i analitički Pregled planiranih i ostvarenih rashoda i izdataka budžeta Tuzlanskog kantona za period 01.01.-31.12.2012. godine** po potrošačkim jedinicama.

REKAPITULACIJA IZVRŠENJA RASHODA I IZDATAKA BUDŽETA TUZLANSKOG KANTONA ZA PERIOD 01.01.-31.12.2012. GODINE

| EKON. KOD | OPIS | BUDŽET 2012. | OPERATIVNI BUDŽET | IZVRŠENJE | IZVRŠENJE | INDEX | INDEX | INDEX |
|-----------|---|-----------------------|-----------------------|-----------------------|-----------------------|--------------|--------------|---------------|
| | | | JAN - DEC 12 | JAN - DEC 12 | JAN - DEC 11 | 3/1 | 3/2 | 3/4 |
| | | -1- | -2- | -3- | -4- | -5- | -6- | -7- |
| | I UKUPNO TEKUĆI IZDACI | 243.937.996,06 | 237.454.904,34 | 231.837.953,39 | 241.493.869,53 | 95,04 | 97,63 | 96 |
| 611000 | Plaće i naknade troškova zaposlenih | 185.314.098,84 | 185.050.947,37 | 183.023.417,74 | 189.742.805,29 | 98,76 | 98,9 | 96,46 |
| 611100 | Bruto plaće i naknade | 162.162.037,69 | 161.898.886,22 | 160.929.107,82 | 164.364.130,47 | 99,24 | 99,4 | 97,91 |
| 611200 | Naknade troškova zaposlenih | 23.152.061,15 | 23.152.061,15 | 22.094.309,92 | 25.378.674,82 | 95,43 | 95,43 | 87,06 |
| 612000 | Doprinosi poslodavca i ostali doprinosi | 18.883.224,35 | 18.841.665,74 | 18.687.931,92 | 18.873.801,44 | 98,97 | 99,18 | 99,02 |
| 612100 | Doprinosi poslodavca | 18.883.224,35 | 18.841.665,74 | 18.687.931,92 | 18.873.801,44 | 98,97 | 99,18 | 99,02 |
| 613000 | Izdaci za materijal, sitan inventar i usluge | 39.740.672,87 | 33.562.291,23 | 30.126.603,73 | 32.877.262,80 | 75,81 | 89,76 | 91,63 |
| 613100 | Putni troškovi | 1.248.667,56 | 905.426,08 | 682.344,22 | 1.037.172,30 | 54,65 | 75,36 | 65,79 |
| 613200 | Izdaci za energiju | 6.561.382,99 | 6.491.513,01 | 6.069.858,90 | 5.905.609,78 | 92,51 | 93,5 | 102,78 |
| 613300 | Izdaci za komunikaciju i komunalne usluge | 3.644.429,99 | 3.551.384,75 | 3.169.857,96 | 3.147.021,05 | 86,98 | 89,26 | 100,73 |
| 613400 | Nabavka materijala i sitnog inventara | 4.041.988,99 | 3.066.753,34 | 2.606.827,38 | 2.967.132,81 | 64,49 | 85 | 87,86 |
| 613500 | Izdaci za usluge prijevoza i goriva | 1.604.140,30 | 1.460.437,14 | 1.294.693,90 | 1.260.426,57 | 80,71 | 88,65 | 102,72 |
| 613600 | Unajmljivanje imovine, opreme i nematerijalne imovine | 1.386.879,60 | 1.291.421,98 | 1.207.282,01 | 1.240.448,01 | 87,05 | 93,48 | 97,33 |
| 613700 | Izdaci za tekuće održavanje | 2.503.405,12 | 1.987.627,70 | 1.646.630,94 | 1.762.787,03 | 65,78 | 82,84 | 93,41 |
| 613800 | Izdaci osiguranja, bankovnih usluga i usl.platnog prometa | 774.962,35 | 719.577,69 | 555.778,23 | 498.293,29 | 71,72 | 77,24 | 111,54 |
| 613900 | Ugovorene i druge posebne usluge | 17.974.815,97 | 14.088.149,54 | 12.893.330,19 | 15.058.371,96 | 71,73 | 91,52 | 85,62 |
| | II UKUPNO TEKUĆI TRANSFERI | 75.338.884,10 | 67.946.625,36 | 64.627.363,06 | 73.922.781,72 | 85,78 | 95,11 | 87,43 |
| 614000 | Tekući transferi i drugi tekući rashodi | 75.338.884,10 | 67.946.625,36 | 64.627.363,06 | 73.922.781,72 | 85,78 | 95,11 | 87,43 |
| 614100 | Tekući transferi drugim nivoima vlasti | 4.684.084,00 | 3.143.388,32 | 2.512.383,63 | 5.649.659,23 | 53,64 | 79,93 | 44,47 |
| 614200 | Tekući transferi pojedincima | 49.743.401,11 | 47.841.890,13 | 46.797.844,42 | 49.702.172,61 | 94,08 | 97,82 | 94,16 |
| 614300 | Tekući transferi neprofitnim organizacijama | 4.639.515,99 | 4.396.680,59 | 4.254.866,49 | 4.580.375,12 | 91,71 | 96,77 | 92,89 |
| 614400 | Subvencije javnim preduzećima | 8.696.644,00 | 6.516.010,45 | 5.871.023,23 | 9.057.953,26 | 67,51 | 90,1 | 64,82 |
| 614500 | Subvencije privatnim preduzećima i poduzetnicima | 4.637.388,00 | 3.170.486,48 | 3.061.999,20 | 2.405.747,43 | 66,03 | 96,58 | 127,28 |
| 614800 | Drugi tekući rashodi | 2.937.851,00 | 2.878.169,39 | 2.129.246,09 | 2.526.874,07 | 72,48 | 73,98 | 84,26 |
| | III UKUPNO KAPITALNI TRANSFERI | 7.125.630,00 | 5.425.120,29 | 4.778.881,78 | 3.354.100,61 | 67,07 | 88,09 | 142,48 |
| 615000 | Kapitalni transferi | 7.125.630,00 | 5.425.120,29 | 4.778.881,78 | 3.354.100,61 | 67,07 | 88,09 | 142,48 |
| 615100 | Kapitalni transferi drugim nivoima vlasti | 6.545.630,00 | 4.845.120,29 | 4.481.481,10 | 2.643.652,18 | 68,47 | 92,49 | 169,52 |
| 615200 | Kapitalni transferi pojedincima | 580.000,00 | 580.000,00 | 297.400,68 | 609.932,33 | 51,28 | 51,28 | 48,76 |
| 615300 | Kapitalni transferi neprofitnim organizacijama | 0 | 0 | 0 | 65.516,10 | n,m | n,m | 0 |
| 615400 | Kapitalni transferi javnim preduzećima | 0 | 0 | 0 | 35.000,00 | n,m | n,m | 0 |
| | IV IZDACI ZA OBAVEZE PO KREDITIMA | 1.030.003,45 | 1.030.003,45 | 773.906,14 | 901.448,70 | 75,14 | 75,14 | 85,85 |
| 616000 | Izdaci za kamate | 1.030.003,45 | 1.030.003,45 | 773.906,14 | 901.448,70 | 75,14 | 75,14 | 85,85 |
| 616200 | Izdaci za inostrane kamate | 1.026.162,45 | 1.026.162,45 | 770.065,66 | 901.448,70 | 75,04 | 75,04 | 85,43 |

| | | | | | | | | |
|--------|--|-----------------------|-----------------------|-----------------------|-----------------------|--------------|--------------|---------------|
| 616300 | Kamate na domaće pozajmljivanje | 3.841,00 | 3.841,00 | 3.840,48 | 0 | 99,99 | 99,99 | n,m |
| | V UKUPNO ZA NABAVKU STALNIH SREDSTAVA | 19.118.032,34 | 7.391.471,22 | 5.328.331,52 | 3.844.874,23 | 27,87 | 72,09 | 138,58 |
| 821000 | Izdaci za nabavku stalnih sredstava | 19.118.032,34 | 7.391.471,22 | 5.328.331,52 | 3.844.874,23 | 27,87 | 72,09 | 138,58 |
| 821100 | Nabavka zemljišta, šuma i višegodišnjih zasada | 200.000,00 | 0 | 0 | 0 | 0 | n,m | n,m |
| 821200 | Nabavka građevina | 1.601.577,73 | 1.361.072,37 | 1.360.446,77 | 161.505,59 | 84,94 | 99,95 | 842,35 |
| 821300 | Nabavka opreme | 12.409.498,51 | 3.492.951,22 | 2.438.803,96 | 1.840.613,14 | 19,65 | 69,82 | 132,5 |
| 821400 | Nabavka ostalih stalnih sredstava | 45.000,00 | 2.000,00 | 2.000,00 | 0 | 4,44 | 100 | n,m |
| 821500 | Nabavka stalnih sredstava u obliku prava | 1.138.160,50 | 402.660,07 | 319.084,30 | 134.478,49 | 28,04 | 79,24 | 237,28 |
| 821600 | Rekonstrukcija i investicijsko održavanje | 3.723.795,60 | 2.132.787,56 | 1.207.996,49 | 1.708.277,01 | 32,44 | 56,64 | 70,71 |
| | VI IZDACI ZA FINANSIJSKU IMOVINU | 4.762.000,00 | 2.401.000,00 | 2.298.850,65 | 2.407.553,65 | 48,27 | 95,75 | 95,48 |
| 822000 | Izdaci za finansijsku imovinu | 4.762.000,00 | 2.401.000,00 | 2.298.850,65 | 2.407.553,65 | 48,27 | 95,75 | 95,48 |
| 822200 | Pozajmljivanje pojedincima i neprofitnim organizacijama | 1.962.000,00 | 1.962.000,00 | 1.859.850,65 | 2.407.553,65 | 94,79 | 94,79 | 77,25 |
| 822500 | Izdaci za kupovinu dionica privatnih pred.i učešće u zajedn.ulaganjima | 400.000,00 | 400.000,00 | 400.000,00 | 0 | 100 | 100 | n,m |
| 822600 | Ostala domaća pozajmljivanja | 2.400.000,00 | 39.000,00 | 39.000,00 | 0 | 1,63 | 100 | n,m |
| | VII OTPLATE DUGOVA | 4.151.459,18 | 4.151.459,18 | 3.255.512,68 | 4.764.756,16 | 78,42 | 78,42 | 68,32 |
| 823000 | Otplate dugova | 4.151.459,18 | 4.151.459,18 | 3.255.512,68 | 4.764.756,16 | 78,42 | 78,42 | 68,32 |
| 823200 | Spoljne otplate | 4.151.459,18 | 4.151.459,18 | 3.255.512,68 | 4.764.756,16 | 78,42 | 78,42 | 68,32 |
| | VIII TEKUĆA REZERVA | 200.000,00 | 0,00 | 0,00 | 0,00 | 0 | 0 | 0 |
| | SVEUKUPNO RASHODI I IZDACI | 355.664.005,13 | 325.800.583,84 | 312.900.799,22 | 330.689.384,60 | 87,98 | 96,04 | 94,62 |

**IZVRŠENJE RASHODA I IZDATAKA BUDŽETA TK-A PO POTROŠAČKIM JEDINICAMA
ZA PERIOD:01.01.-31.12.2012. GODINE**

| EKON. KOD | OPIS | BUDŽET 2012. | OPERATIVNI | IZVRŠENJE | IZVRŠENJE | INDEX | INDEX | INDEX |
|--|---|---------------------|---------------------|---------------------|---------------------|--------------|--------------|---------------|
| | | | BUDŽET | | | | | |
| | | -1- | JAN-DEC 12 | JAN-DEC 12 | JAN-DEC 11 | (3/1) | (3/2) | (3/4) |
| | | -1- | -2- | -3- | -4- | -5- | -6- | -7- |
| Organizacija=10010001 (Skupština Tuzlanskog kantona) | | | | | | | | |
| | I UKUPNO TEKUĆI IZDACI | 1.531.322,00 | 1.531.055,98 | 1.494.336,07 | 1.698.918,49 | 97,58 | 97,6 | 87,96 |
| 611000 | Plaće i naknade troškova zaposlenih | 505.507,00 | 505.507,00 | 489.904,70 | 710.394,70 | 96,91 | 96,91 | 68,96 |
| 611100 | Bruto plaće i naknade | 459.270,00 | 459.270,00 | 447.024,70 | 665.951,70 | 97,33 | 97,33 | 67,13 |
| 611200 | Naknade troškova zaposlenih | 46.237,00 | 46.237,00 | 42.880,00 | 44.443,00 | 92,74 | 92,74 | 96,48 |
| 612000 | Doprinosi poslodavca i ostali doprinosi | 51.410,00 | 51.410,00 | 46.937,61 | 69.924,96 | 91,3 | 91,3 | 67,13 |
| 612100 | Doprinosi poslodavca | 51.410,00 | 51.410,00 | 46.937,61 | 69.924,96 | 91,3 | 91,3 | 67,13 |
| 613000 | Izdaci za materijal, sitan inventar i usluge | 974.405,00 | 974.138,98 | 957.493,76 | 918.598,83 | 98,26 | 98,29 | 104,23 |
| 613100 | Putni troškovi | 5.000,00 | 5.000,00 | 3.038,26 | 0 | 60,77 | 60,77 | n,m |
| 613200 | Izdaci za energiju | 1.500,00 | 1.500,00 | 1.415,55 | 7.598,63 | 94,37 | 94,37 | 18,63 |
| 613300 | Izdaci za komunikaciju i komunalne usluge | 3.000,00 | 2.764,98 | 2.764,98 | 1.659,94 | 92,17 | 100 | 166,57 |
| 613400 | Nabavka materijala i sitnog inventara | 2.000,00 | 2.000,00 | 1.702,36 | 2.731,46 | 85,12 | 85,12 | 62,32 |
| 613800 | Izdaci osiguranja, bankovnih usluga i usl.platnog prometa | 1.825,00 | 1.794,00 | 1.788,00 | 1.161,00 | 97,97 | 99,67 | 154,01 |
| 613900 | Ugovorene i druge posebne usluge | 961.080,00 | 961.080,00 | 946.784,61 | 905.447,80 | 98,51 | 98,51 | 104,57 |
| | II UKUPNO TEKUĆI TRANSFERI | 6.440,00 | 6.440,00 | 2.800,00 | 1.169,72 | 43,48 | 43,48 | 239,37 |
| 614000 | Tekući transferi i drugi tekući rashodi | 6.440,00 | 6.440,00 | 2.800,00 | 1.169,72 | 43,48 | 43,48 | 239,37 |
| 614200 | Tekući transferi pojedincima | 2.160,00 | 2.160,00 | 0 | 369,72 | 0 | 0 | 0 |
| 614300 | Tekući transferi neprofitnim organizacijama | 3.000,00 | 3.000,00 | 2.800,00 | 800 | 93,33 | 93,33 | 350 |
| 614800 | Drugi tekući rashodi | 1.280,00 | 1.280,00 | 0 | 0 | 0 | 0 | n,m |
| | V UKUPNO ZA NABAVKU STALNIH SREDSTAVA | 10.000,00 | 8.808,00 | 8.091,35 | 0 | 80,91 | 91,86 | n,m |
| 821000 | Izdaci za nabavku stalnih sredstava | 10.000,00 | 8.808,00 | 8.091,35 | 0 | 80,91 | 91,86 | n,m |
| 821300 | Nabavka opreme | 10.000,00 | 6.000,00 | 5.283,35 | 0 | 52,83 | 88,06 | n,m |
| 821600 | Rekonstrukcija i investicijsko održavanje | 0 | 2.808,00 | 2.808,00 | 0 | n,m | 100 | n,m |
| | SVEUKUPNO RASHODI I IZDACI | 1.547.762,00 | 1.546.303,98 | 1.505.227,42 | 1.700.088,21 | 97,25 | 97,34 | 88,54 |
| Organizacija=10010002 (Stručna služba Skupštine Tuzlanskog kantona) | | | | | | | | |
| | I UKUPNO TEKUĆI IZDACI | 701.772,00 | 698.772,00 | 679.964,61 | 709.975,70 | 96,89 | 97,31 | 95,77 |
| 611000 | Plaće i naknade troškova zaposlenih | 486.559,00 | 486.559,00 | 473.445,20 | 505.740,70 | 97,3 | 97,3 | 93,61 |
| 611100 | Bruto plaće i naknade | 419.200,00 | 419.200,00 | 410.755,06 | 416.061,16 | 97,99 | 97,99 | 98,72 |
| 611200 | Naknade troškova zaposlenih | 67.359,00 | 67.359,00 | 62.690,14 | 89.679,54 | 93,07 | 93,07 | 69,9 |
| 612000 | Doprinosi poslodavca i ostali doprinosi | 44.110,00 | 44.110,00 | 43.129,28 | 43.686,41 | 97,78 | 97,78 | 98,72 |
| 612100 | Doprinosi poslodavca | 44.110,00 | 44.110,00 | 43.129,28 | 43.686,41 | 97,78 | 97,78 | 98,72 |

| | | | | | | | | |
|------------------|--|-------------------|-------------------|-------------------|-------------------|--------------|--------------|--------------|
| 613000 | Izdaci za materijal, sitan inventar i usluge | 171.103,00 | 168.103,00 | 163.390,13 | 160.548,59 | 95,49 | 97,2 | 101,77 |
| 613100 | Putni troškovi | 4.050,00 | 4.050,00 | 4.026,02 | 5.420,80 | 99,41 | 99,41 | 74,27 |
| 613200 | Izdaci za energiju | 35.089,00 | 35.089,00 | 34.250,45 | 29.166,53 | 97,61 | 97,61 | 117,43 |
| 613300 | Izdaci za komunikaciju i komunalne usluge | 35.880,00 | 35.880,00 | 35.763,61 | 29.189,03 | 99,68 | 99,68 | 122,52 |
| 613400 | Nabavka materijala i sitnog inventara | 13.234,00 | 13.234,00 | 12.868,97 | 15.179,62 | 97,24 | 97,24 | 84,78 |
| 613500 | Izdaci za usluge prijevoza i goriva | 13.802,00 | 13.802,00 | 12.644,62 | 13.134,45 | 91,61 | 91,61 | 96,27 |
| 613700 | Izdaci za tekuće održavanje | 8.268,00 | 8.268,00 | 6.697,03 | 14.629,31 | 81 | 81 | 45,78 |
| 613800 | Izdaci osiguranja, bankovnih usluga i usl.platnog prometa | 3.890,00 | 3.890,00 | 3.755,00 | 3.759,65 | 96,53 | 96,53 | 99,88 |
| 613900 | Ugovorene i druge posebne usluge | 56.890,00 | 53.890,00 | 53.384,43 | 50.069,20 | 93,84 | 99,06 | 106,62 |
| | SVEUKUPNO RASHODI I IZDACI | 701.772,00 | 698.772,00 | 679.964,61 | 709.975,70 | 96,89 | 97,31 | 95,77 |
| Organizac | <u>ija=10020001 (Kantonalni odbor SDA)</u> | | | | | | | |
| | II UKUPNO TEKUĆI TRANSFERI | 115.008,77 | 115.008,77 | 115.008,77 | 127.786,80 | 100 | 100 | 90 |
| 614000 | Tekući transferi i drugi tekući rashodi | 115.008,77 | 115.008,77 | 115.008,77 | 127.786,80 | 100 | 100 | 90 |
| 614300 | Tekući transferi neprofitnim organizacijama | 115.008,77 | 115.008,77 | 115.008,77 | 127.786,80 | 100 | 100 | 90 |
| | SVEUKUPNO RASHODI I IZDACI | 115.008,77 | 115.008,77 | 115.008,77 | 127.786,80 | 100 | 100 | 90 |
| Organizac | <u>ija=10020002 (Kantonalni odbor SBiH)</u> | | | | | | | |
| | II UKUPNO TEKUĆI TRANSFERI | 41.030,09 | 41.030,09 | 41.030,09 | 45.588,84 | 100 | 100 | 90 |
| 614000 | Tekući transferi i drugi tekući rashodi | 41.030,09 | 41.030,09 | 41.030,09 | 45.588,84 | 100 | 100 | 90 |
| 614300 | Tekući transferi neprofitnim organizacijama | 41.030,09 | 41.030,09 | 41.030,09 | 45.588,84 | 100 | 100 | 90 |
| | SVEUKUPNO RASHODI I IZDACI | 41.030,09 | 41.030,09 | 41.030,09 | 45.588,84 | 100 | 100 | 90 |
| Organizac | <u>ija=10020003 (Kantonalni odbor SDP)</u> | | | | | | | |
| | II UKUPNO TEKUĆI TRANSFERI | 137.388,89 | 137.388,89 | 137.388,89 | 152.653,44 | 100 | 100 | 90 |
| 614000 | Tekući transferi i drugi tekući rashodi | 137.388,89 | 137.388,89 | 137.388,89 | 152.653,44 | 100 | 100 | 90 |
| 614300 | Tekući transferi neprofitnim organizacijama | 137.388,89 | 137.388,89 | 137.388,89 | 152.653,44 | 100 | 100 | 90 |
| | SVEUKUPNO RASHODI I IZDACI | 137.388,89 | 137.388,89 | 137.388,89 | 152.653,44 | 100 | 100 | 90 |
| Organizac | <u>ija=10020006 (Narodna stranka radom za boljitak)</u> | | | | | | | |
| | II UKUPNO TEKUĆI TRANSFERI | 33.570,05 | 33.570,05 | 33.570,05 | 37.299,96 | 100 | 100 | 90 |
| 614000 | Tekući transferi i drugi tekući rashodi | 33.570,05 | 33.570,05 | 33.570,05 | 37.299,96 | 100 | 100 | 90 |
| 614300 | Tekući transferi neprofitnim organizacijama | 33.570,05 | 33.570,05 | 33.570,05 | 37.299,96 | 100 | 100 | 90 |
| | SVEUKUPNO RASHODI I IZDACI | 33.570,05 | 33.570,05 | 33.570,05 | 37.299,96 | 100 | 100 | 90 |
| Organizac | <u>ija=10020007 (BPS Sefer Halilović)</u> | | | | | | | |
| | II UKUPNO TEKUĆI TRANSFERI | 33.570,05 | 33.570,05 | 33.570,05 | 37.299,96 | 100 | 100 | 90 |
| 614000 | Tekući transferi i drugi tekući rashodi | 33.570,05 | 33.570,05 | 33.570,05 | 37.299,96 | 100 | 100 | 90 |
| 614300 | Tekući transferi neprofitnim organizacijama | 33.570,05 | 33.570,05 | 33.570,05 | 37.299,96 | 100 | 100 | 90 |
| | SVEUKUPNO RASHODI I IZDACI | 33.570,05 | 33.570,05 | 33.570,05 | 37.299,96 | 100 | 100 | 90 |
| Organizac | <u>ija=10020008 (HDZ BiH)</u> | | | | | | | |
| | II UKUPNO TEKUĆI TRANSFERI | 26.110,01 | 26.110,01 | 26.110,01 | 29.011,08 | 100 | 100 | 90 |
| 614000 | Tekući transferi i drugi tekući rashodi | 26.110,01 | 26.110,01 | 26.110,01 | 29.011,08 | 100 | 100 | 90 |

| | | | | | | | | |
|------------------|---|---------------------|---------------------|---------------------|-------------------|--------------|--------------|---------------|
| 614300 | Tekući transferi neprofitnim organizacijama | 26.110,01 | 26.110,01 | 26.110,01 | 29.011,08 | 100 | 100 | 90 |
| | SVEUKUPNO RASHODI I IZDACI | 26.110,01 | 26.110,01 | 26.110,01 | 29.011,08 | 100 | 100 | 90 |
| Organizac | ija=10020009 (SBB Fahrudin Radoncic) | | | | | | | |
| | II UKUPNO TEKUĆI TRANSFERI | 48.490,13 | 48.490,13 | 48.490,13 | 53.877,72 | 100 | 100 | 90 |
| 614000 | Tekući transferi i drugi tekući rashodi | 48.490,13 | 48.490,13 | 48.490,13 | 53.877,72 | 100 | 100 | 90 |
| 614300 | Tekući transferi neprofitnim organizacijama | 48.490,13 | 48.490,13 | 48.490,13 | 53.877,72 | 100 | 100 | 90 |
| | SVEUKUPNO RASHODI I IZDACI | 48.490,13 | 48.490,13 | 48.490,13 | 53.877,72 | 100 | 100 | 90 |
| Organizac | ija=11010001 (Vlada Tuzlanskog kantona) | | | | | | | |
| | I UKUPNO TEKUĆI IZDACI | 767.616,67 | 803.368,15 | 774.969,22 | 829.142,89 | 101 | 96,47 | 93,47 |
| 611000 | Plaće i naknade troškova zaposlenih | 562.727,00 | 562.727,00 | 558.063,61 | 611.578,23 | 99,17 | 99,17 | 91,25 |
| 611100 | Bruto plaće i naknade | 508.220,00 | 508.220,00 | 504.822,35 | 551.247,69 | 99,33 | 99,33 | 91,58 |
| 611200 | Naknade troškova zaposlenih | 54.507,00 | 54.507,00 | 53.241,26 | 60.330,54 | 97,68 | 97,68 | 88,25 |
| 612000 | Doprinosi poslodavca i ostali doprinosi | 54.330,00 | 54.330,00 | 53.006,34 | 57.881,02 | 97,56 | 97,56 | 91,58 |
| 612100 | Doprinosi poslodavca | 54.330,00 | 54.330,00 | 53.006,34 | 57.881,02 | 97,56 | 97,56 | 91,58 |
| 613000 | Izdaci za materijal, sitan inventar i usluge | 150.559,67 | 186.311,15 | 163.899,27 | 159.683,64 | 108,86 | 87,97 | 102,64 |
| 613100 | Putni troškovi | 13.850,00 | 13.850,00 | 9.366,04 | 7.934,49 | 67,62 | 67,62 | 118,04 |
| 613300 | Izdaci za komunikaciju i komunalne usluge | 9.500,00 | 9.500,00 | 8.821,47 | 22.839,11 | 92,86 | 92,86 | 38,62 |
| 613400 | Nabavka materijala i sitnog inventara | 16.850,00 | 16.850,00 | 16.743,53 | 16.343,46 | 99,37 | 99,37 | 102,45 |
| 613500 | Izdaci za usluge prijevoza i goriva | 18.354,00 | 54.591,48 | 53.345,35 | 13.781,77 | 290,65 | 97,72 | 387,07 |
| 613700 | Izdaci za tekuće održavanje | 10.360,00 | 10.360,00 | 9.595,72 | 9.254,33 | 92,62 | 92,62 | 103,69 |
| 613800 | Izdaci osiguranja, bankovnih usluga i usl. platnog prometa | 3.740,00 | 3.740,00 | 3.609,71 | 3.862,60 | 96,52 | 96,52 | 93,45 |
| 613900 | Ugovorene i druge posebne usluge | 77.905,67 | 77.419,67 | 62.417,45 | 85.667,88 | 80,12 | 80,62 | 72,86 |
| | II UKUPNO TEKUĆI TRANSFERI | 0 | 0 | 0 | 55.000,00 | n,m | n,m | 0 |
| 614000 | Tekući transferi i drugi tekući rashodi | 0 | 0 | 0 | 55.000,00 | n,m | n,m | 0 |
| 614300 | Tekući transferi neprofitnim organizacijama | 0 | 0 | 0 | 55.000,00 | n,m | n,m | 0 |
| | V UKUPNO ZA NABAVKU STALNIH SREDSTAVA | 12.000,00 | 1.269.881,50 | 1.269.689,50 | 11.879,55 | 10581 | 99,98 | 10688 |
| 821000 | Izdaci za nabavku stalnih sredstava | 12.000,00 | 1.269.881,50 | 1.269.689,50 | 11.879,55 | 10581 | 99,98 | 10688 |
| 821200 | Nabavka građevina | 0 | 1.242.381,50 | 1.242.381,50 | 0 | n,m | 100 | n,m |
| 821300 | Nabavka opreme | 12.000,00 | 12.500,00 | 12.308,00 | 11.879,55 | 102,57 | 98,46 | 103,61 |
| 821500 | Nabavka stalnih sredstava u obliku prava | 0 | 15.000,00 | 15.000,00 | 0 | n,m | 100 | n,m |
| | SVEUKUPNO RASHODI I IZDACI | 779.616,67 | 2.073.249,65 | 2.044.658,72 | 896.022,44 | 262,3 | 98,62 | 228,19 |
| Organizac | ija=11010002 (Kapitalni izdaci za korisnike budžetskih sreds.) | | | | | | | |
| | V UKUPNO ZA NABAVKU STALNIH SREDSTAVA | 1.722.381,50 | 2.617,86 | 0 | 0 | 0 | 0 | n,m |
| 821000 | Izdaci za nabavku stalnih sredstava | 1.722.381,50 | 2.617,86 | 0 | 0 | 0 | 0 | n,m |
| 821200 | Nabavka građevina | 1.292.381,50 | 125,53 | 0 | 0 | 0 | 0 | n,m |
| 821300 | Nabavka opreme | 130.000,00 | 990 | 0 | 0 | 0 | 0 | n,m |
| 821500 | Nabavka stalnih sredstava u obliku prava | 50.000,00 | 112,1 | 0 | 0 | 0 | 0 | n,m |
| 821600 | Rekonstrukcija i investicijsko održavanje | 250.000,00 | 1.390,23 | 0 | 0 | 0 | 0 | n,m |
| | SVEUKUPNO RASHODI I IZDACI | 1.722.381,50 | 2.617,86 | 0 | 0 | 0 | 0 | n,m |

| | | | | | | | | |
|------------------|---|---------------------|---------------------|---------------------|---------------------|--------------|--------------|---------------|
| Organizac | <u>ija=11010003 (Troškovi manifestacija)</u> | | | | | | | |
| | II UKUPNO TEKUĆI TRANSFERI | 116.200,00 | 116.200,00 | 116.174,00 | 107.474,00 | 99,98 | 99,98 | 108,09 |
| 614000 | Tekući transferi i drugi tekući rashodi | 116.200,00 | 116.200,00 | 116.174,00 | 107.474,00 | 99,98 | 99,98 | 108,09 |
| 614100 | Tekući transferi drugim nivoima vlasti | 42.974,00 | 42.974,00 | 42.974,00 | 42.974,00 | 100 | 100 | 100 |
| 614300 | Tekući transferi neprofitnim organizacijama | 6.226,00 | 6.226,00 | 6.200,00 | 9.500,00 | 99,58 | 99,58 | 65,26 |
| 614500 | Subvencije privatnim preduzećima i poduzetnicima | 67.000,00 | 67.000,00 | 67.000,00 | 55.000,00 | 100 | 100 | 121,82 |
| | SVEUKUPNO RASHODI I IZDACI | 116.200,00 | 116.200,00 | 116.174,00 | 107.474,00 | 99,98 | 99,98 | 108,09 |
| Organizac | <u>ija=11010005 (Udruženje za razvoj NERDA)</u> | | | | | | | |
| | II UKUPNO TEKUĆI TRANSFERI | 81.000,00 | 81.000,00 | 81.000,00 | 90.000,00 | 100 | 100 | 90 |
| 614000 | Tekući transferi i drugi tekući rashodi | 81.000,00 | 81.000,00 | 81.000,00 | 90.000,00 | 100 | 100 | 90 |
| 614300 | Tekući transferi neprofitnim organizacijama | 81.000,00 | 81.000,00 | 81.000,00 | 90.000,00 | 100 | 100 | 90 |
| | SVEUKUPNO RASHODI I IZDACI | 81.000,00 | 81.000,00 | 81.000,00 | 90.000,00 | 100 | 100 | 90 |
| Organizac | <u>ija=11010009 (Organizacije i udruženja TK)</u> | | | | | | | |
| | II UKUPNO TEKUĆI TRANSFERI | 142.069,00 | 142.069,00 | 138.761,81 | 135.632,00 | 97,67 | 97,67 | 102,31 |
| 614000 | Tekući transferi i drugi tekući rashodi | 142.069,00 | 142.069,00 | 138.761,81 | 135.632,00 | 97,67 | 97,67 | 102,31 |
| 614300 | Tekući transferi neprofitnim organizacijama | 142.069,00 | 142.069,00 | 138.761,81 | 135.632,00 | 97,67 | 97,67 | 102,31 |
| | SVEUKUPNO RASHODI I IZDACI | 142.069,00 | 142.069,00 | 138.761,81 | 135.632,00 | 97,67 | 97,67 | 102,31 |
| Organizac | <u>ija=11010011 (RTV TK)</u> | | | | | | | |
| | II UKUPNO TEKUĆI TRANSFERI | 1.380.000,00 | 1.380.000,00 | 1.379.999,96 | 1.299.999,96 | 100 | 100 | 106,15 |
| 614000 | Tekući transferi i drugi tekući rashodi | 1.380.000,00 | 1.380.000,00 | 1.379.999,96 | 1.299.999,96 | 100 | 100 | 106,15 |
| 614400 | Subvencije javnim preduzećima | 1.380.000,00 | 1.380.000,00 | 1.379.999,96 | 1.299.999,96 | 100 | 100 | 106,15 |
| | SVEUKUPNO RASHODI I IZDACI | 1.380.000,00 | 1.380.000,00 | 1.379.999,96 | 1.299.999,96 | 100 | 100 | 106,15 |
| Organizac | <u>ija=11010017 (Sredstva Escrow računa)</u> | | | | | | | |
| | II UKUPNO TEKUĆI TRANSFERI | 4.975.000,00 | 298.598,48 | 298.598,48 | 1.249.740,00 | 6 | 100 | 23,89 |
| 614000 | Tekući transferi i drugi tekući rashodi | 4.975.000,00 | 298.598,48 | 298.598,48 | 1.249.740,00 | 6 | 100 | 23,89 |
| 614100 | Tekući transferi drugim nivoima vlasti | 0 | 0 | 0 | 1.249.740,00 | n,m | n,m | 0 |
| 614200 | Tekući transferi pojedincima | 1.200.000,00 | 0 | 0 | 0 | 0 | n,m | n,m |
| 614400 | Subvencije javnim preduzećima | 2.025.000,00 | 0 | 0 | 0 | 0 | n,m | n,m |
| 614500 | Subvencije privatnim preduzećima i poduzetnicima | 1.750.000,00 | 298.598,48 | 298.598,48 | 0 | 17,06 | 100 | n,m |
| | VI UKUPNO ZA IZDATKE ZA FINANSIJSKU IMOVINU | 2.800.000,00 | 439.000,00 | 439.000,00 | 0 | 15,68 | 100 | n,m |
| 822000 | Izdaci za finansijsku imovinu | 2.800.000,00 | 439.000,00 | 439.000,00 | 0 | 15,68 | 100 | n,m |
| 822500 | Izdaci za kupovinu dionica privatnih pred.i učešće u zajedn.ulaganjim | 400.000,00 | 400.000,00 | 400.000,00 | 0 | 100 | 100 | n,m |
| 822600 | Ostala domaća pozajmljivanja | 2.400.000,00 | 39.000,00 | 39.000,00 | 0 | 1,63 | 100 | n,m |
| | SVEUKUPNO RASHODI I IZDACI | 7.775.000,00 | 737.598,48 | 737.598,48 | 1.249.740,00 | 9,49 | 100 | 59,02 |
| Organizac | <u>ija=11010018 (Sredstva za utošak prihoda od koncesija)</u> | | | | | | | |
| | II UKUPNO TEKUĆI TRANSFERI | 470.000,00 | 470.000,00 | 470.000,00 | 600.000,00 | 100 | 100 | 78,33 |
| 614000 | Tekući transferi i drugi tekući rashodi | 470.000,00 | 470.000,00 | 470.000,00 | 600.000,00 | 100 | 100 | 78,33 |

| | | | | | | | | |
|------------------|--|-------------------|-------------------|-------------------|-------------------|--------------|--------------|--------------|
| 614400 | Subvencije javnim preduzećima | 420.000,00 | 420.000,00 | 420.000,00 | 600.000,00 | 100 | 100 | 70 |
| 614500 | Subvencije privatnim preduzećima i poduzetnicima | 50.000,00 | 50.000,00 | 50.000,00 | 0 | 100 | 100 | n,m |
| | V UKUPNO ZA NABAVKU STALNIH SREDSTAVA | 50.000,00 | 0 | 0 | 0 | 0 | n,m | n,m |
| 821000 | Izdaci za nabavku stalnih sredstava | 50.000,00 | 0 | 0 | 0 | 0 | n,m | n,m |
| 821500 | Nabavka stalnih sredstava u obliku prava | 50.000,00 | 0 | 0 | 0 | 0 | n,m | n,m |
| | SVEUKUPNO RASHODI I IZDACI | 520.000,00 | 470.000,00 | 470.000,00 | 600.000,00 | 90,38 | 100 | 78,33 |
| Organizac | <u>ija=11010020 (Pomoć vjerskim zajednicama)</u> | | | | | | | |
| | II UKUPNO TEKUĆI TRANSFERI | 72.000,00 | 72.000,00 | 72.000,00 | 80.000,00 | 100 | 100 | 90 |
| 614000 | Tekući transferi i drugi tekući rashodi | 72.000,00 | 72.000,00 | 72.000,00 | 80.000,00 | 100 | 100 | 90 |
| 614300 | Tekući transferi neprofitnim organizacijama | 72.000,00 | 72.000,00 | 72.000,00 | 80.000,00 | 100 | 100 | 90 |
| | SVEUKUPNO RASHODI I IZDACI | 72.000,00 | 72.000,00 | 72.000,00 | 80.000,00 | 100 | 100 | 90 |
| Organizac | <u>ija=11010022 (Mediji)</u> | | | | | | | |
| | II UKUPNO TEKUĆI TRANSFERI | 100.000,00 | 100.000,00 | 99.000,00 | 99.000,00 | 99 | 99 | 100 |
| 614000 | Tekući transferi i drugi tekući rashodi | 100.000,00 | 100.000,00 | 99.000,00 | 99.000,00 | 99 | 99 | 100 |
| 614300 | Tekući transferi neprofitnim organizacijama | 15.000,00 | 15.000,00 | 14.000,00 | 15.000,00 | 93,33 | 93,33 | 93,33 |
| 614400 | Subvencije javnim preduzećima | 25.000,00 | 25.000,00 | 25.000,00 | 25.000,00 | 100 | 100 | 100 |
| 614500 | Subvencije privatnim preduzećima i poduzetnicima | 60.000,00 | 60.000,00 | 60.000,00 | 59.000,00 | 100 | 100 | 101,69 |
| | SVEUKUPNO RASHODI I IZDACI | 100.000,00 | 100.000,00 | 99.000,00 | 99.000,00 | 99 | 99 | 100 |
| Organizac | <u>ija=11010024 (Subvencioniranje kamata za stanbeno zbrinjavanje mladih)</u> | | | | | | | |
| | II UKUPNO TEKUĆI TRANSFERI | 50.000,00 | 50.000,00 | 44.318,16 | 49.999,95 | 88,64 | 88,64 | 88,64 |
| 614000 | Tekući transferi i drugi tekući rashodi | 50.000,00 | 50.000,00 | 44.318,16 | 49.999,95 | 88,64 | 88,64 | 88,64 |
| 614200 | Tekući transferi pojedincima | 50.000,00 | 50.000,00 | 44.318,16 | 49.999,95 | 88,64 | 88,64 | 88,64 |
| | SVEUKUPNO RASHODI I IZDACI | 50.000,00 | 50.000,00 | 44.318,16 | 49.999,95 | 88,64 | 88,64 | 88,64 |
| Organizac | <u>ija=11010025 (Podrška projektima kantonalne privredne komore Tuzla)</u> | | | | | | | |
| | II UKUPNO TEKUĆI TRANSFERI | 0 | 0 | 0 | 14.400,00 | n,m | n,m | 0 |
| 614000 | Tekući transferi i drugi tekući rashodi | 0 | 0 | 0 | 14.400,00 | n,m | n,m | 0 |
| 614300 | Tekući transferi neprofitnim organizacijama | 0 | 0 | 0 | 14.400,00 | n,m | n,m | 0 |
| | SVEUKUPNO RASHODI I IZDACI | 0 | 0 | 0 | 14.400,00 | n,m | n,m | 0 |
| Organizac | <u>ija=11020001 (Ured za zakonodavstvo)</u> | | | | | | | |
| | I UKUPNO TEKUĆI IZDACI | 98.184,00 | 98.094,00 | 94.072,20 | 98.337,78 | 95,81 | 95,9 | 95,66 |
| 611000 | Plaće i naknade troškova zaposlenih | 85.725,00 | 85.725,00 | 83.457,41 | 86.340,08 | 97,35 | 97,35 | 96,66 |
| 611100 | Bruto plaće i naknade | 77.480,00 | 77.480,00 | 76.964,41 | 78.451,36 | 99,33 | 99,33 | 98,1 |
| 611200 | Naknade troškova zaposlenih | 8.245,00 | 8.245,00 | 6.493,00 | 7.888,72 | 78,75 | 78,75 | 82,31 |
| 612000 | Doprinosi poslodavca i ostali doprinosi | 8.240,00 | 8.240,00 | 8.081,31 | 8.237,37 | 98,07 | 98,07 | 98,11 |
| 612100 | Doprinosi poslodavca | 8.240,00 | 8.240,00 | 8.081,31 | 8.237,37 | 98,07 | 98,07 | 98,11 |
| 613000 | Izdaci za materijal, sitan inventar i usluge | 4.219,00 | 4.129,00 | 2.533,48 | 3.760,33 | 60,05 | 61,36 | 67,37 |
| 613100 | Putni troškovi | 90 | 90 | 82,25 | 0 | 91,39 | 91,39 | n,m |
| 613300 | Izdaci za komunikaciju i komunalne usluge | 840 | 840 | 332,55 | 816,6 | 39,59 | 39,59 | 40,72 |

| | | | | | | | | |
|------------------|---|-------------------|-------------------|-------------------|-------------------|--------------|--------------|---------------|
| 613400 | Nabavka materijala i sitnog inventara | 686 | 686 | 457,27 | 623,21 | 66,66 | 66,66 | 73,37 |
| 613500 | Izdaci za usluge prijevoza i goriva | 270 | 270 | 133,6 | 212,15 | 49,48 | 49,48 | 62,97 |
| 613700 | Izdaci za tekuće održavanje | 200 | 200 | 81,9 | 310,76 | 40,95 | 40,95 | 26,35 |
| 613800 | Izdaci osiguranja, bankovnih usluga i usl.platnog prometa | 90 | 90 | 85,38 | 60 | 94,87 | 94,87 | 142,3 |
| 613900 | Ugovorene i druge posebne usluge | 2.043,00 | 1.953,00 | 1.360,53 | 1.737,61 | 66,59 | 69,66 | 78,3 |
| | SVEUKUPNO RASHODI I IZDACI | 98.184,00 | 98.094,00 | 94.072,20 | 98.337,78 | 95,81 | 95,9 | 95,66 |
| Organizac | <u>ija=11040001 (Komisija za koncesije)</u> | | | | | | | |
| | I UKUPNO TEKUĆI IZDACI | 192.280,00 | 192.280,00 | 187.708,83 | 169.510,69 | 97,62 | 97,62 | 110,74 |
| 611000 | Plaće i naknade troškova zaposlenih | 149.052,00 | 149.052,00 | 146.966,49 | 129.605,45 | 98,6 | 98,6 | 113,4 |
| 611100 | Bruto plaće i naknade | 132.120,00 | 132.120,00 | 131.764,49 | 115.118,45 | 99,73 | 99,73 | 114,46 |
| 611200 | Naknade troškova zaposlenih | 16.932,00 | 16.932,00 | 15.202,00 | 14.487,00 | 89,78 | 89,78 | 104,94 |
| 612000 | Doprinosi poslodavca i ostali doprinosi | 13.970,00 | 13.970,00 | 13.835,30 | 12.087,40 | 99,04 | 99,04 | 114,46 |
| 612100 | Doprinosi poslodavca | 13.970,00 | 13.970,00 | 13.835,30 | 12.087,40 | 99,04 | 99,04 | 114,46 |
| 613000 | Izdaci za materijal, sitan inventar i usluge | 29.258,00 | 29.258,00 | 26.907,04 | 27.817,84 | 91,96 | 91,96 | 96,73 |
| 613100 | Putni troškovi | 125 | 125 | 125 | 0 | 100 | 100 | n,m |
| 613200 | Izdaci za energiju | 5.918,00 | 5.918,00 | 4.906,94 | 5.588,96 | 82,92 | 82,92 | 87,8 |
| 613300 | Izdaci za komunikaciju i komunalne usluge | 4.112,00 | 4.112,00 | 3.502,62 | 2.936,62 | 85,18 | 85,18 | 119,27 |
| 613400 | Nabavka materijala i sitnog inventara | 840 | 840 | 662,02 | 509,03 | 78,81 | 78,81 | 130,06 |
| 613500 | Izdaci za usluge prijevoza i goriva | 1.351,00 | 1.351,00 | 1.321,46 | 904,38 | 97,81 | 97,81 | 146,12 |
| 613600 | Unajmljivanje imovine, opreme i nematerijalne imovine | 14.688,00 | 14.688,00 | 14.657,76 | 15.921,36 | 99,79 | 99,79 | 92,06 |
| 613700 | Izdaci za tekuće održavanje | 550 | 550 | 322,44 | 490,71 | 58,63 | 58,63 | 65,71 |
| 613800 | Izdaci osiguranja, bankovnih usluga i usl.platnog prometa | 409 | 409 | 343,1 | 277 | 83,89 | 83,89 | 123,86 |
| 613900 | Ugovorene i druge posebne usluge | 1.265,00 | 1.265,00 | 1.065,70 | 1.189,78 | 84,25 | 84,25 | 89,57 |
| | SVEUKUPNO RASHODI I IZDACI | 192.280,00 | 192.280,00 | 187.708,83 | 169.510,69 | 97,62 | 97,62 | 110,74 |
| Organizac | <u>ija=11050001 (Tekuća rezerva)</u> | | | | | | | |
| 600000 | Tekuća rezerva | 200.000,00 | 0 | 0 | 0 | 0 | 0 | 0 |
| | SVEUKUPNO RASHODI I IZDACI | 200.000,00 | 0 | 0 | 0 | 0 | 0 | 0 |
| Organizac | <u>ija=11060001 (Ured za reviziju)</u> | | | | | | | |
| | I UKUPNO TEKUĆI IZDACI | 135.678,00 | 135.408,00 | 131.125,94 | 137.247,09 | 96,64 | 96,84 | 95,54 |
| 611000 | Plaće i naknade troškova zaposlenih | 115.930,00 | 115.930,00 | 113.819,17 | 117.343,13 | 98,18 | 98,18 | 97 |
| 611100 | Bruto plaće i naknade | 104.360,00 | 104.360,00 | 104.104,75 | 106.798,13 | 99,76 | 99,76 | 97,48 |
| 611200 | Naknade troškova zaposlenih | 11.570,00 | 11.570,00 | 9.714,42 | 10.545,00 | 83,96 | 83,96 | 92,12 |
| 612000 | Doprinosi poslodavca i ostali doprinosi | 11.160,00 | 11.160,00 | 11.055,70 | 11.213,82 | 99,07 | 99,07 | 98,59 |
| 612100 | Doprinosi poslodavca | 11.160,00 | 11.160,00 | 11.055,70 | 11.213,82 | 99,07 | 99,07 | 98,59 |
| 613000 | Izdaci za materijal, sitan inventar i usluge | 8.588,00 | 8.318,00 | 6.251,07 | 8.690,14 | 72,79 | 75,15 | 71,93 |
| 613100 | Putni troškovi | 1.070,00 | 1.070,00 | 1.069,90 | 2.920,20 | 99,99 | 99,99 | 36,64 |
| 613300 | Izdaci za komunikaciju i komunalne usluge | 1.880,00 | 1.880,00 | 1.432,20 | 1.318,85 | 76,18 | 76,18 | 108,59 |
| 613400 | Nabavka materijala i sitnog inventara | 1.450,00 | 1.450,00 | 1.294,81 | 1.413,01 | 89,3 | 89,3 | 91,63 |
| 613500 | Izdaci za usluge prijevoza i goriva | 150 | 150 | 0 | 50 | 0 | 0 | 0 |

| | | | | | | | | |
|------------------|---|---------------------|---------------------|---------------------|---------------------|--------------|--------------|---------------|
| 613700 | Izdaci za tekuće održavanje | 416 | 416 | 35,1 | 288,51 | 8,44 | 8,44 | 12,17 |
| 613800 | Izdaci osiguranja, bankovnih usluga i usl.platnog prometa | 188 | 188 | 128,1 | 132 | 68,14 | 68,14 | 97,05 |
| 613900 | Ugovorene i druge posebne usluge | 3.434,00 | 3.164,00 | 2.290,96 | 2.567,57 | 66,71 | 72,41 | 89,23 |
| | SVEUKUPNO RASHODI I IZDACI | 135.678,00 | 135.408,00 | 131.125,94 | 137.247,09 | 96,64 | 96,84 | 95,54 |
| Organizac | ija=12010001 (Ured za zajedničke poslove kantonalnih organa) | | | | | | | |
| | I UKUPNO TEKUĆI IZDACI | 1.201.067,00 | 1.200.017,00 | 1.182.117,56 | 1.141.442,54 | 98,42 | 98,51 | 103,56 |
| 611000 | Plaće i naknade troškova zaposlenih | 773.908,00 | 773.908,00 | 762.620,04 | 777.026,90 | 98,54 | 98,54 | 98,15 |
| 611100 | Bruto plaće i naknade | 651.400,00 | 651.400,00 | 644.912,24 | 643.114,35 | 99 | 99 | 100,28 |
| 611200 | Naknade troškova zaposlenih | 122.508,00 | 122.508,00 | 117.707,80 | 133.912,55 | 96,08 | 96,08 | 87,9 |
| 612000 | Doprinosi poslodavca i ostali doprinosi | 68.400,00 | 68.400,00 | 68.137,22 | 68.208,09 | 99,62 | 99,62 | 99,9 |
| 612100 | Doprinosi poslodavca | 68.400,00 | 68.400,00 | 68.137,22 | 68.208,09 | 99,62 | 99,62 | 99,9 |
| 613000 | Izdaci za materijal, sitan inventar i usluge | 358.759,00 | 357.709,00 | 351.360,30 | 296.207,55 | 97,94 | 98,23 | 118,62 |
| 613100 | Putni troškovi | 0 | 0 | 0 | 690 | n,m | n,m | 0 |
| 613200 | Izdaci za energiju | 129.600,00 | 129.600,00 | 128.860,55 | 125.873,26 | 99,43 | 99,43 | 102,37 |
| 613300 | Izdaci za komunikaciju i komunalne usluge | 169.050,00 | 169.050,00 | 168.986,67 | 125.958,65 | 99,96 | 99,96 | 134,16 |
| 613400 | Nabavka materijala i sitnog inventara | 12.665,00 | 12.665,00 | 12.654,15 | 12.547,67 | 99,91 | 99,91 | 100,85 |
| 613500 | Izdaci za usluge prijevoza i goriva | 3.465,00 | 3.465,00 | 2.476,41 | 2.290,13 | 71,47 | 71,47 | 108,13 |
| 613700 | Izdaci za tekuće održavanje | 13.685,00 | 13.685,00 | 13.221,27 | 13.534,09 | 96,61 | 96,61 | 97,69 |
| 613800 | Izdaci osiguranja, bankovnih usluga i usl.platnog prometa | 1.800,00 | 1.800,00 | 1.776,16 | 1.706,00 | 98,68 | 98,68 | 104,11 |
| 613900 | Ugovorene i druge posebne usluge | 28.494,00 | 27.444,00 | 23.385,09 | 13.607,75 | 82,07 | 85,21 | 171,85 |
| | II UKUPNO TEKUĆI TRANSFERI | 50 | 50 | 0 | 10 | 0 | 0 | 0 |
| 614000 | Tekući transferi i drugi tekući rashodi | 50 | 50 | 0 | 10 | 0 | 0 | 0 |
| 614800 | Drugi tekući rashodi | 50 | 50 | 0 | 10 | 0 | 0 | 0 |
| | V UKUPNO ZA NABAVKU STALNIH SREDSTAVA | 3.000,00 | 41.160,00 | 41.135,46 | 95.856,65 | 1371 | 99,94 | 42,91 |
| 821000 | Izdaci za nabavku stalnih sredstava | 3.000,00 | 41.160,00 | 41.135,46 | 95.856,65 | 1371,2 | 99,94 | 42,91 |
| 821200 | Nabavka građevina | 0 | 0 | 0 | 3.401,89 | n,m | n,m | 0 |
| 821300 | Nabavka opreme | 3.000,00 | 41.160,00 | 41.135,46 | 36.498,81 | 1371,2 | 99,94 | 112,7 |
| 821600 | Rekonstrukcija i investicijsko održavanje | 0 | 0 | 0 | 55.955,95 | n,m | n,m | 0 |
| | SVEUKUPNO RASHODI I IZDACI | 1.204.117,00 | 1.241.227,00 | 1.223.253,02 | 1.237.309,19 | 101,6 | 98,55 | 98,86 |
| Organizac | ija=13010001 (Ministarstvo industrije, energetike i rudarstva) | | | | | | | |
| | I UKUPNO TEKUĆI IZDACI | 427.658,63 | 402.311,08 | 390.714,87 | 418.575,96 | 91,36 | 97,12 | 93,34 |
| 611000 | Plaće i naknade troškova zaposlenih | 332.492,63 | 332.492,63 | 327.386,75 | 355.331,74 | 98,46 | 98,46 | 92,14 |
| 611100 | Bruto plaće i naknade | 302.859,60 | 302.859,60 | 300.188,64 | 312.053,83 | 99,12 | 99,12 | 96,2 |
| 611200 | Naknade troškova zaposlenih | 29.633,03 | 29.633,03 | 27.198,11 | 43.277,91 | 91,78 | 91,78 | 62,85 |
| 612000 | Doprinosi poslodavca i ostali doprinosi | 31.983,00 | 31.983,00 | 31.843,30 | 32.765,64 | 99,56 | 99,56 | 97,19 |
| 612100 | Doprinosi poslodavca | 31.983,00 | 31.983,00 | 31.843,30 | 32.765,64 | 99,56 | 99,56 | 97,19 |
| 613000 | Izdaci za materijal, sitan inventar i usluge | 63.183,00 | 37.835,45 | 31.484,82 | 30.478,58 | 49,83 | 83,22 | 103,3 |
| 613100 | Putni troškovi | 3.720,00 | 3.720,00 | 2.473,60 | 1.442,20 | 66,49 | 66,49 | 171,52 |
| 613300 | Izdaci za komunikaciju i komunalne usluge | 5.960,00 | 5.060,00 | 4.455,08 | 6.914,99 | 74,75 | 88,05 | 64,43 |

| | | | | | | | | |
|------------------|--|---------------------|---------------------|---------------------|---------------------|--------------|--------------|---------------|
| 613400 | Nabavka materijala i sitnog inventara | 6.836,00 | 3.336,00 | 3.305,90 | 2.484,46 | 48,36 | 99,1 | 133,06 |
| 613500 | Izdaci za usluge prijevoza i goriva | 7.584,00 | 5.424,00 | 4.832,02 | 3.737,88 | 63,71 | 89,09 | 129,27 |
| 613700 | Izdaci za tekuće održavanje | 7.838,00 | 5.838,00 | 5.023,90 | 4.298,83 | 64,1 | 86,06 | 116,87 |
| 613800 | Izdaci osiguranja, bankovnih usluga i usl.platnog prometa | 1.907,00 | 1.907,00 | 1.262,98 | 1.339,00 | 66,23 | 66,23 | 94,32 |
| 613900 | Ugovorene i druge posebne usluge | 29.338,00 | 12.550,45 | 10.131,34 | 10.261,22 | 34,53 | 80,72 | 98,73 |
| | II UKUPNO TEKUĆI TRANSFERI | 0 | 0 | 0 | 13.000,00 | n,m | n,m | 0 |
| 614000 | Tekući transferi i drugi tekući rashodi | 0 | 0 | 0 | 13.000,00 | n,m | n,m | 0 |
| 614500 | Subvencije privatnim preduzećima i poduzetnicima | 0 | 0 | 0 | 13.000,00 | n,m | n,m | 0 |
| | V UKUPNO ZA NABAVKU STALNIH SREDSTAVA | 0 | 0 | 0 | 4.499,74 | n,m | n,m | 0 |
| 821000 | Izdaci za nabavku stalnih sredstava | 0 | 0 | 0 | 4.499,74 | n,m | n,m | 0 |
| 821300 | Nabavka opreme | 0 | 0 | 0 | 4.499,74 | n,m | n,m | 0 |
| | SVEUKUPNO RASHODI I IZDACI | 427.658,63 | 402.311,08 | 390.714,87 | 436.075,70 | 91,36 | 97,12 | 89,6 |
| Organizac | ija=13010002 (Intervencije javnim preduzećima i privrednim društvima) | | | | | | | |
| | II UKUPNO TEKUĆI TRANSFERI | 1.900.000,00 | 1.900.000,00 | 1.477.479,88 | 2.428.814,59 | 77,76 | 77,76 | 60,83 |
| 614000 | Tekući transferi i drugi tekući rashodi | 1.900.000,00 | 1.900.000,00 | 1.477.479,88 | 2.428.814,59 | 77,76 | 77,76 | 60,83 |
| 614400 | Subvencije javnim preduzećima | 1.900.000,00 | 1.900.000,00 | 1.477.479,88 | 2.428.814,59 | 77,76 | 77,76 | 60,83 |
| | SVEUKUPNO RASHODI I IZDACI | 1.900.000,00 | 1.900.000,00 | 1.477.479,88 | 2.428.814,59 | 77,76 | 77,76 | 60,83 |
| Organizac | ija=14010001 (Ministarstvo poljoprivrede, vodoprivrede i šumarstva) | | | | | | | |
| | I UKUPNO TEKUĆI IZDACI | 956.660,35 | 927.144,28 | 910.153,64 | 830.329,01 | 95,14 | 98,17 | 109,61 |
| 611000 | Plaće i naknade troškova zaposlenih | 653.694,35 | 653.694,35 | 650.093,51 | 623.181,38 | 99,45 | 99,45 | 104,32 |
| 611100 | Bruto plaće i naknade | 581.718,08 | 581.718,08 | 579.610,42 | 549.512,09 | 99,64 | 99,64 | 105,48 |
| 611200 | Naknade troškova zaposlenih | 71.976,27 | 71.976,27 | 70.483,09 | 73.669,29 | 97,93 | 97,93 | 95,67 |
| 612000 | Doprinosi poslodavca i ostali doprinosi | 61.464,00 | 61.464,00 | 61.454,17 | 57.698,78 | 99,98 | 99,98 | 106,51 |
| 612100 | Doprinosi poslodavca | 61.464,00 | 61.464,00 | 61.454,17 | 57.698,78 | 99,98 | 99,98 | 106,51 |
| 613000 | Izdaci za materijal, sitan inventar i usluge | 241.502,00 | 211.985,93 | 198.605,96 | 149.448,85 | 82,24 | 93,69 | 132,89 |
| 613100 | Putni troškovi | 4.850,00 | 4.410,00 | 4.207,40 | 3.499,80 | 86,75 | 95,41 | 120,22 |
| 613200 | Izdaci za energiju | 24.937,00 | 24.937,00 | 24.425,46 | 20.432,26 | 97,95 | 97,95 | 119,54 |
| 613300 | Izdaci za komunikaciju i komunalne usluge | 14.000,00 | 14.000,00 | 11.644,35 | 12.893,25 | 83,17 | 83,17 | 90,31 |
| 613400 | Nabavka materijala i sitnog inventara | 18.741,40 | 18.701,32 | 18.665,91 | 11.083,73 | 99,6 | 99,81 | 168,41 |
| 613500 | Izdaci za usluge prijevoza i goriva | 13.428,00 | 13.428,00 | 12.305,47 | 11.038,20 | 91,64 | 91,64 | 111,48 |
| 613600 | Unajmljivanje imovine, opreme i nematerijalne imovine | 70.676,60 | 68.676,60 | 68.676,60 | 74.756,28 | 97,17 | 100 | 91,87 |
| 613700 | Izdaci za tekuće održavanje | 11.506,00 | 6.006,00 | 3.353,08 | 3.040,63 | 29,14 | 55,83 | 110,28 |
| 613800 | Izdaci osiguranja, bankovnih usluga i usl.platnog prometa | 5.440,00 | 1.690,00 | 1.362,06 | 2.349,82 | 25,04 | 80,6 | 57,96 |
| 613900 | Ugovorene i druge posebne usluge | 77.923,00 | 60.137,01 | 53.965,63 | 10.354,88 | 69,26 | 89,74 | 521,16 |
| | II UKUPNO TEKUĆI TRANSFERI | 2.081.873,00 | 1.202.082,96 | 816.175,69 | 659.386,27 | 39,2 | 67,9 | 123,78 |
| 614000 | Tekući transferi i drugi tekući rashodi | 2.081.873,00 | 1.202.082,96 | 816.175,69 | 659.386,27 | 39,2 | 67,9 | 123,78 |
| 614100 | Tekući transferi drugim nivoima vlasti | 1.423.120,00 | 690.024,32 | 409.010,17 | 226.450,37 | 28,74 | 59,27 | 180,62 |
| 614200 | Tekući transferi pojedincima | 72.108,00 | 72.108,00 | 49.480,00 | 28.597,50 | 68,62 | 68,62 | 173,02 |
| 614300 | Tekući transferi neprofitnim organizacijama | 32.680,00 | 13.000,00 | 13.000,00 | 13.000,00 | 39,78 | 100 | 100 |

| | | | | | | | | |
|------------------|---|---------------------|---------------------|---------------------|---------------------|--------------|--------------|---------------|
| 614400 | Subvencije javnim preduzećima | 456.983,00 | 351.349,45 | 285.484,93 | 302.532,00 | 62,47 | 81,25 | 94,37 |
| 614500 | Subvencije privatnim preduzećima i poduzetnicima | 81.982,00 | 71.982,00 | 57.113,00 | 69.138,01 | 69,67 | 79,34 | 82,61 |
| 614800 | Drugi tekući rashodi | 15.000,00 | 3.619,19 | 2.087,59 | 19.668,39 | 13,92 | 57,68 | okt.61 |
| | III UKUPNO KAPITALNI TRANSFERI | 5.503.630,00 | 4.113.120,29 | 3.770.289,40 | 1.876.339,20 | 68,51 | 91,66 | 200,94 |
| 615000 | Kapitalni transferi | 5.503.630,00 | 4.113.120,29 | 3.770.289,40 | 1.876.339,20 | 68,51 | 91,66 | 200,94 |
| 615100 | Kapitalni transferi drugim nivoima vlasti | 5.503.630,00 | 4.113.120,29 | 3.770.289,40 | 1.876.339,20 | 68,51 | 91,66 | 200,94 |
| | V UKUPNO ZA NABAVKU STALNIH SREDSTAVA | 1.082.000,00 | 918.976,00 | 811.483,62 | 606.217,79 | 75 | 88,3 | 133,86 |
| 821000 | Izdaci za nabavku stalnih sredstava | 1.082.000,00 | 918.976,00 | 811.483,62 | 606.217,79 | 75 | 88,3 | 133,86 |
| 821300 | Nabavka opreme | 2.000,00 | 1.868,00 | 1.868,00 | 13.682,06 | 93,4 | 100 | 13,65 |
| 821500 | Nabavka stalnih sredstava u obliku prava | 280.000,00 | 117.108,00 | 117.108,00 | 32.923,03 | 41,82 | 100 | 355,7 |
| 821600 | Rekonstrukcija i investicijsko održavanje | 800.000,00 | 800.000,00 | 692.507,62 | 559.612,70 | 86,56 | 86,56 | 123,75 |
| | SVEUKUPNO RASHODI I IZDACI | 9.624.163,35 | 7.161.323,53 | 6.308.102,35 | 3.972.272,27 | 65,54 | 88,09 | 158,8 |
| Organizac | ija=14010002 (Podrška primarnoj poljoprivrednoj proizvodnji) | | | | | | | |
| | I UKUPNO TEKUĆI IZDACI | 8.000,00 | 8.000,00 | 7.922,66 | 18.549,65 | 99,03 | 99,03 | 42,71 |
| 613000 | Izdaci za materijal, sitan inventar i usluge | 8.000,00 | 8.000,00 | 7.922,66 | 18.549,65 | 99,03 | 99,03 | 42,71 |
| 613400 | Nabavka materijala i sitnog inventara | 1.000,00 | 1.000,00 | 961,16 | 999,65 | 96,12 | 96,12 | 96,15 |
| 613900 | Ugovorene i druge posebne usluge | 7.000,00 | 7.000,00 | 6.961,50 | 17.550,00 | 99,45 | 99,45 | 39,67 |
| | II UKUPNO TEKUĆI TRANSFERI | 5.480.216,00 | 5.480.216,00 | 5.187.819,19 | 7.011.720,00 | 94,66 | 94,66 | 73,99 |
| 614000 | Tekući transferi i drugi tekući rashodi | 5.480.216,00 | 5.480.216,00 | 5.187.819,19 | 7.011.720,00 | 94,66 | 94,66 | 73,99 |
| 614200 | Tekući transferi pojedincima | 3.430.216,00 | 3.430.216,00 | 3.231.715,37 | 5.390.920,00 | 94,21 | 94,21 | 59,95 |
| 614300 | Tekući transferi neprofitnim organizacijama | 90.000,00 | 90.000,00 | 54.783,05 | 130.800,00 | 60,87 | 60,87 | 41,88 |
| 614400 | Subvencije javnim preduzećima | 160.000,00 | 160.000,00 | 101.423,00 | 160.000,00 | 63,39 | 63,39 | 63,39 |
| 614500 | Subvencije privatnim preduzećima i poduzetnicima | 1.800.000,00 | 1.800.000,00 | 1.799.897,77 | 1.330.000,00 | 99,99 | 99,99 | 135,33 |
| | III UKUPNO KAPITALNI TRANSFERI | 550.000,00 | 550.000,00 | 272.400,68 | 529.932,33 | 49,53 | 49,53 | 51,4 |
| 615000 | Kapitalni transferi | 550.000,00 | 550.000,00 | 272.400,68 | 529.932,33 | 49,53 | 49,53 | 51,4 |
| 615200 | Kapitalni transferi pojedincima | 550.000,00 | 550.000,00 | 272.400,68 | 529.932,33 | 49,53 | 49,53 | 51,4 |
| | V UKUPNO ZA NABAVKU STALNIH SREDSTAVA | 10.000,00 | 10.000,00 | 7.151,66 | 0 | 71,52 | 71,52 | n,m |
| 821000 | Izdaci za nabavku stalnih sredstava | 10.000,00 | 10.000,00 | 7.151,66 | 0 | 71,52 | 71,52 | n,m |
| 821300 | Nabavka opreme | 10.000,00 | 10.000,00 | 7.151,66 | 0 | 71,52 | 71,52 | n,m |
| | SVEUKUPNO RASHODI I IZDACI | 6.048.216,00 | 6.048.216,00 | 5.475.294,19 | 7.560.201,98 | 90,53 | 90,53 | 72,42 |
| Organizac | ija=14020001 (Poljoprivredni zavod) | | | | | | | |
| | I UKUPNO TEKUĆI IZDACI | 346.760,70 | 336.095,36 | 324.641,00 | 360.499,38 | 93,62 | 96,59 | 90,05 |
| 611000 | Plaće i naknade troškova zaposlenih | 259.025,70 | 259.025,70 | 251.536,18 | 281.368,13 | 97,11 | 97,11 | 89,4 |
| 611100 | Bruto plaće i naknade | 226.910,00 | 226.910,00 | 219.430,96 | 235.328,79 | 96,7 | 96,7 | 93,24 |
| 611200 | Naknade troškova zaposlenih | 32.115,70 | 32.115,70 | 32.105,22 | 46.039,34 | 99,97 | 99,97 | 69,73 |
| 612000 | Doprinosi poslodavca i ostali doprinosi | 23.880,00 | 23.880,00 | 23.040,24 | 24.709,53 | 96,48 | 96,48 | 93,24 |
| 612100 | Doprinosi poslodavca | 23.880,00 | 23.880,00 | 23.040,24 | 24.709,53 | 96,48 | 96,48 | 93,24 |
| 613000 | Izdaci za materijal, sitan inventar i usluge | 63.855,00 | 53.189,66 | 50.064,58 | 54.421,72 | 78,4 | 94,12 | 91,99 |
| 613100 | Putni troškovi | 2.470,00 | 1.970,00 | 1.802,60 | 3.053,80 | 72,98 | 91,5 | 59,03 |

| | | | | | | | | |
|------------------|---|---------------------|---------------------|---------------------|---------------------|--------------|--------------|--------------|
| 613200 | Izdaci za energiju | 8.560,00 | 6.610,00 | 6.586,65 | 6.771,11 | 76,95 | 99,65 | 97,28 |
| 613300 | Izdaci za komunikaciju i komunalne usluge | 9.480,00 | 8.745,21 | 7.711,37 | 6.353,37 | 81,34 | 88,18 | 121,37 |
| 613400 | Nabavka materijala i sitnog inventara | 11.036,00 | 8.045,38 | 7.342,85 | 5.580,21 | 66,54 | 91,27 | 131,59 |
| 613500 | Izdaci za usluge prijevoza i goriva | 18.110,00 | 16.641,25 | 15.706,02 | 16.276,22 | 86,73 | 94,38 | 96,5 |
| 613700 | Izdaci za tekuće održavanje | 6.186,00 | 5.357,04 | 5.311,95 | 9.675,74 | 85,87 | 99,16 | 54,9 |
| 613800 | Izdaci osiguranja, bankovnih usluga i usl.platnog prometa | 2.135,00 | 1.385,00 | 1.174,06 | 1.686,10 | 54,99 | 84,77 | 69,63 |
| 613900 | Ugovorene i druge posebne usluge | 5.878,00 | 4.435,78 | 4.429,08 | 5.025,17 | 75,35 | 99,85 | 88,14 |
| | V UKUPNO ZA NABAVKU STALNIH SREDSTAVA | 7.000,00 | 4.324,00 | 4.324,00 | 50.269,48 | 61,77 | 100 | 8,60 |
| 821000 | Izdaci za nabavku stalnih sredstava | 7.000,00 | 4.324,00 | 4.324,00 | 50.269,48 | 61,77 | 100 | 8,60 |
| 821300 | Nabavka opreme | 7.000,00 | 4.324,00 | 4.324,00 | 50.269,48 | 61,77 | 100 | 8,60 |
| | SVEUKUPNO RASHODI I IZDACI | 353.760,70 | 340.419,36 | 328.965,00 | 410.768,86 | 92,99 | 96,64 | 80,09 |
| Organizac | ija=14050001 (Kantonalna uprava za šumarstvo) | | | | | | | |
| | I UKUPNO TEKUĆI IZDACI | 123.398,00 | 110.818,00 | 99.335,45 | 129.623,86 | 80,5 | 89,64 | 76,63 |
| 611000 | Plaće i naknade troškova zaposlenih | 81.372,00 | 81.372,00 | 73.735,36 | 100.636,77 | 90,62 | 90,62 | 73,27 |
| 611100 | Bruto plaće i naknade | 68.630,00 | 68.630,00 | 62.017,86 | 84.612,81 | 90,37 | 90,37 | 73,3 |
| 611200 | Naknade troškova zaposlenih | 12.742,00 | 12.742,00 | 11.717,50 | 16.023,96 | 91,96 | 91,96 | 73,12 |
| 612000 | Doprinosi poslodavca i ostali doprinosi | 7.360,00 | 7.360,00 | 6.511,79 | 8.884,29 | 88,48 | 88,48 | 73,3 |
| 612100 | Doprinosi poslodavca | 7.360,00 | 7.360,00 | 6.511,79 | 8.884,29 | 88,48 | 88,48 | 73,3 |
| 613000 | Izdaci za materijal, sitan inventar i usluge | 34.666,00 | 22.086,00 | 19.088,30 | 20.102,80 | 55,06 | 86,43 | 94,95 |
| 613100 | Putni troškovi | 250 | 250 | 37 | 272 | 14,8 | 14,8 | 13,6 |
| 613300 | Izdaci za komunikaciju i komunalne usluge | 2.200,00 | 2.200,00 | 1.742,35 | 2.064,15 | 79,2 | 79,2 | 84,41 |
| 613400 | Nabavka materijala i sitnog inventara | 2.821,00 | 2.821,00 | 2.815,79 | 3.271,43 | 99,82 | 99,82 | 86,07 |
| 613500 | Izdaci za usluge prijevoza i goriva | 1.670,00 | 1.670,00 | 1.196,19 | 1.166,82 | 71,63 | 71,63 | 102,52 |
| 613600 | Unajmljivanje imovine, opreme i nematerijalne imovine | 10.775,00 | 10.775,00 | 10.684,92 | 10.684,92 | 99,16 | 99,16 | 100 |
| 613700 | Izdaci za tekuće održavanje | 1.810,00 | 1.810,00 | 1.110,63 | 537,34 | 61,36 | 61,36 | 206,69 |
| 613800 | Izdaci osiguranja, bankovnih usluga i usl.platnog prometa | 1.700,00 | 1.700,00 | 663,84 | 743,1 | 39,05 | 39,05 | 89,33 |
| 613900 | Ugovorene i druge posebne usluge | 13.440,00 | 860 | 837,58 | 1.363,04 | 6,23 | 97,39 | 61,45 |
| | II UKUPNO TEKUĆI TRANSFERI | 1.502.400,00 | 1.477.779,20 | 1.379.779,20 | 3.301.204,73 | 91,84 | 93,37 | 41,8 |
| 614000 | Tekući transferi i drugi tekući rashodi | 1.502.400,00 | 1.477.779,20 | 1.379.779,20 | 3.301.204,73 | 91,84 | 93,37 | 41,8 |
| 614300 | Tekući transferi neprofitnim organizacijama | 2.400,00 | 0 | 0 | 150.000,00 | 0 | n,m | 0 |
| 614400 | Subvencije javnim preduzećima | 1.448.000,00 | 1.448.000,00 | 1.350.000,00 | 3.151.204,73 | 93,23 | 93,23 | 42,84 |
| 614800 | Drugi tekući rashodi | 52.000,00 | 29.779,20 | 29.779,20 | 0 | 57,27 | 100 | n,m |
| | V UKUPNO ZA NABAVKU STALNIH SREDSTAVA | 212.500,00 | 12.500,00 | 12.215,89 | 37.899,81 | 5,75 | 97,73 | 32,23 |
| 821000 | Izdaci za nabavku stalnih sredstava | 212.500,00 | 12.500,00 | 12.215,89 | 37.899,81 | 5,75 | 97,73 | 32,23 |
| 821100 | Nabavka zemljišta, šuma i višegodišnjih zasada | 200.000,00 | 0 | 0 | 0 | 0 | n,m | n,m |
| 821300 | Nabavka opreme | 12.500,00 | 12.500,00 | 12.215,89 | 37.899,81 | 97,73 | 97,73 | 32,23 |
| | SVEUKUPNO RASHODI I IZDACI | 1.838.298,00 | 1.601.097,20 | 1.491.330,54 | 3.468.728,40 | 81,13 | 93,14 | 42,99 |
| Organizac | ija=15010001 (Ministarstvo pravosuđa i uprave) | | | | | | | |
| | I UKUPNO TEKUĆI IZDACI | 535.823,00 | 530.853,00 | 507.182,40 | 510.393,07 | 94,65 | 95,54 | 99,37 |

| | | | | | | | | |
|------------------|--|---------------------|---------------------|---------------------|---------------------|--------------|--------------|---------------|
| 611000 | Plaće i naknade troškova zaposlenih | 385.236,00 | 385.236,00 | 376.747,84 | 395.689,08 | 97,8 | 97,8 | 95,21 |
| 611100 | Bruto plaće i naknade | 341.768,00 | 341.768,00 | 337.302,16 | 349.282,06 | 98,69 | 98,69 | 96,57 |
| 611200 | Naknade troškova zaposlenih | 43.468,00 | 43.468,00 | 39.445,68 | 46.407,02 | 90,75 | 90,75 | 85 |
| 612000 | Doprinosi poslodavca i ostali doprinosi | 35.956,00 | 35.956,00 | 35.945,35 | 36.930,74 | 99,97 | 99,97 | 97,33 |
| 612100 | Doprinosi poslodavca | 35.956,00 | 35.956,00 | 35.945,35 | 36.930,74 | 99,97 | 99,97 | 97,33 |
| 613000 | Izdaci za materijal, sitan inventar i usluge | 114.631,00 | 109.661,00 | 94.489,21 | 77.773,25 | 82,43 | 86,16 | 121,49 |
| 613100 | Putni troškovi | 5.150,00 | 3.650,00 | 2.743,90 | 4.959,70 | 53,28 | 75,18 | 55,32 |
| 613200 | Izdaci za energiju | 30.955,00 | 30.955,00 | 30.244,99 | 30.414,02 | 97,71 | 97,71 | 99,44 |
| 613300 | Izdaci za komunikaciju i komunalne usluge | 10.700,00 | 10.700,00 | 9.116,79 | 12.041,92 | 85,2 | 85,2 | 75,71 |
| 613400 | Nabavka materijala i sitnog inventara | 9.867,00 | 9.147,00 | 8.517,18 | 10.872,30 | 86,32 | 93,11 | 78,34 |
| 613500 | Izdaci za usluge prijevoza i goriva | 7.650,00 | 6.650,00 | 5.208,86 | 3.718,04 | 68,09 | 78,33 | 140,1 |
| 613700 | Izdaci za tekuće održavanje | 9.500,00 | 9.500,00 | 6.902,64 | 3.120,73 | 72,66 | 72,66 | 221,19 |
| 613800 | Izdaci osiguranja, bankovnih usluga i usl.platnog prometa | 2.500,00 | 2.500,00 | 1.735,09 | 1.774,48 | 69,4 | 69,4 | 97,78 |
| 613900 | Ugovorene i druge posebne usluge | 38.309,00 | 36.559,00 | 30.019,76 | 10.872,06 | 78,36 | 82,11 | 276,12 |
| | II UKUPNO TEKUĆI TRANSFERI | 780.000,00 | 780.000,00 | 745.320,00 | 864.600,00 | 95,55 | 95,55 | 86,2 |
| 614000 | Tekući transferi i drugi tekući rashodi | 780.000,00 | 780.000,00 | 745.320,00 | 864.600,00 | 95,55 | 95,55 | 86,2 |
| 614100 | Tekući transferi drugim nivoima vlasti | 780.000,00 | 780.000,00 | 745.320,00 | 864.600,00 | 95,55 | 95,55 | 86,2 |
| | III UKUPNO KAPITALNI TRANSFERI | 232.000,00 | 232.000,00 | 211.191,70 | 133.680,00 | 91,03 | 91,03 | 157,98 |
| 615000 | Kapitalni transferi | 232.000,00 | 232.000,00 | 211.191,70 | 133.680,00 | 91,03 | 91,03 | 157,98 |
| 615100 | Kapitalni transferi drugim nivoima vlasti | 232.000,00 | 232.000,00 | 211.191,70 | 133.680,00 | 91,03 | 91,03 | 157,98 |
| | V UKUPNO ZA NABAVKU STALNIH SREDSTAVA | 12.000,00 | 59.910,00 | 55.406,31 | 919,25 | 461,7 | 92,48 | 6027,3 |
| 821000 | Izdaci za nabavku stalnih sredstava | 12.000,00 | 59.910,00 | 55.406,31 | 919,25 | 461,72 | 92,48 | 6.027,34 |
| 821300 | Nabavka opreme | 10.000,00 | 59.910,00 | 55.406,31 | 919,25 | 554,06 | 92,48 | 6.027,34 |
| 821600 | Rekonstrukcija i investicijsko održavanje | 2.000,00 | 0 | 0 | 0 | 0 | n,m | n,m |
| | SVEUKUPNO RASHODI I IZDACI | 1.559.823,00 | 1.602.763,00 | 1.519.100,41 | 1.509.592,32 | 97,39 | 94,78 | 100,63 |
| Organizac | ija=15010002 (Kantonalni zavod za pružanje pravne pomoći) | | | | | | | |
| | I UKUPNO TEKUĆI IZDACI | 200.646,00 | 201.646,00 | 195.876,33 | 190.033,69 | 97,62 | 97,14 | 103,07 |
| 611000 | Plaće i naknade troškova zaposlenih | 166.916,00 | 166.916,00 | 165.021,60 | 163.112,01 | 98,87 | 98,87 | 101,17 |
| 611100 | Bruto plaće i naknade | 149.200,00 | 149.200,00 | 148.768,34 | 147.214,01 | 99,71 | 99,71 | 101,06 |
| 611200 | Naknade troškova zaposlenih | 17.716,00 | 17.716,00 | 16.253,26 | 15.898,00 | 91,74 | 91,74 | 102,23 |
| 612000 | Doprinosi poslodavca i ostali doprinosi | 15.650,00 | 15.650,00 | 15.620,68 | 15.457,49 | 99,81 | 99,81 | 101,06 |
| 612100 | Doprinosi poslodavca | 15.650,00 | 15.650,00 | 15.620,68 | 15.457,49 | 99,81 | 99,81 | 101,06 |
| 613000 | Izdaci za materijal, sitan inventar i usluge | 18.080,00 | 19.080,00 | 15.234,05 | 11.464,19 | 84,26 | 79,84 | 132,88 |
| 613100 | Putni troškovi | 2.500,00 | 2.500,00 | 2.494,25 | 3.427,20 | 99,77 | 99,77 | 72,78 |
| 613300 | Izdaci za komunikaciju i komunalne usluge | 3.500,00 | 3.500,00 | 3.100,15 | 2.512,40 | 88,58 | 88,58 | 123,39 |
| 613400 | Nabavka materijala i sitnog inventara | 2.900,00 | 2.900,00 | 2.523,50 | 2.328,63 | 87,02 | 87,02 | 108,37 |
| 613500 | Izdaci za usluge prijevoza i goriva | 3.500,00 | 3.500,00 | 3.338,33 | 1.434,39 | 95,38 | 95,38 | 232,74 |
| 613700 | Izdaci za tekuće održavanje | 2.000,00 | 3.000,00 | 1.788,23 | 53 | 89,41 | 59,61 | 3.374,02 |
| 613800 | Izdaci osiguranja, bankovnih usluga i usl.platnog prometa | 700 | 700 | 328,7 | 234 | 46,96 | 46,96 | 140,47 |

| | | | | | | | | |
|------------------|---|---------------------|---------------------|---------------------|---------------------|--------------|--------------|---------------|
| 613900 | Ugovorene i druge posebne usluge | 2.980,00 | 2.980,00 | 1.660,89 | 1.474,57 | 55,73 | 55,73 | 112,64 |
| | SVEUKUPNO RASHODI I IZDACI | 200.646,00 | 201.646,00 | 195.876,33 | 190.033,69 | 97,62 | 97,14 | 103,07 |
| Organizac | ija=15010003 (Disciplinski centar za maloljetnike) | | | | | | | |
| | I UKUPNO TEKUĆI IZDACI | 252.561,00 | 248.381,00 | 235.767,62 | 291.035,53 | 93,35 | 94,92 | 81,01 |
| 611000 | Plaće i naknade troškova zaposlenih | 181.880,00 | 180.794,00 | 172.452,52 | 220.300,15 | 94,82 | 95,39 | 78,28 |
| 611100 | Bruto plaće i naknade | 163.018,00 | 161.932,00 | 157.933,52 | 195.102,15 | 96,88 | 97,53 | 80,95 |
| 611200 | Naknade troškova zaposlenih | 18.862,00 | 18.862,00 | 14.519,00 | 25.198,00 | 76,97 | 76,97 | 57,62 |
| 612000 | Doprinosi poslodavca i ostali doprinosi | 17.142,00 | 17.028,00 | 16.613,01 | 20.485,72 | 96,91 | 97,56 | 81,1 |
| 612100 | Doprinosi poslodavca | 17.142,00 | 17.028,00 | 16.613,01 | 20.485,72 | 96,91 | 97,56 | 81,1 |
| 613000 | Izdaci za materijal, sitan inventar i usluge | 53.539,00 | 50.559,00 | 46.702,09 | 50.249,66 | 87,23 | 92,37 | 92,94 |
| 613100 | Putni troškovi | 2.040,00 | 2.040,00 | 1.779,75 | 3.488,80 | 87,24 | 87,24 | 51,01 |
| 613200 | Izdaci za energiju | 12.139,00 | 12.139,00 | 10.597,12 | 10.834,62 | 87,3 | 87,3 | 97,81 |
| 613300 | Izdaci za komunikaciju i komunalne usluge | 7.173,00 | 7.173,00 | 7.127,02 | 7.113,24 | 99,36 | 99,36 | 100,19 |
| 613400 | Nabavka materijala i sitnog inventara | 8.000,00 | 7.820,00 | 7.283,10 | 9.270,78 | 91,04 | 93,13 | 78,56 |
| 613500 | Izdaci za usluge prijevoza i goriva | 1.500,00 | 1.500,00 | 1.146,02 | 1.549,41 | 76,4 | 76,4 | 73,96 |
| 613700 | Izdaci za tekuće održavanje | 5.000,00 | 5.000,00 | 4.984,25 | 6.080,96 | 99,69 | 99,69 | 81,96 |
| 613800 | Izdaci osiguranja, bankovnih usluga i usl.platnog prometa | 550 | 550 | 420 | 240 | 76,36 | 76,36 | 175 |
| 613900 | Ugovorene i druge posebne usluge | 17.137,00 | 14.337,00 | 13.364,83 | 11.671,85 | 77,99 | 93,22 | 114,5 |
| | V UKUPNO ZA NABAVKU STALNIH SREDSTAVA | 0 | 0 | 0 | 2.053,35 | n,m | n,m | 0 |
| 821000 | Izdaci za nabavku stalnih sredstava | 0 | 0 | 0 | 2.053,35 | n,m | n,m | 0 |
| 821300 | Nabavka opreme | 0 | 0 | 0 | 2.053,35 | n,m | n,m | 0 |
| | SVEUKUPNO RASHODI I IZDACI | 252.561,00 | 248.381,00 | 235.767,62 | 293.088,88 | 93,35 | 94,92 | 80,44 |
| Organizac | ija=15020001 (Kantonalni sud Tuzla) | | | | | | | |
| | I UKUPNO TEKUĆI IZDACI | 3.309.049,00 | 3.308.329,00 | 3.267.788,85 | 3.040.593,05 | 98,75 | 98,77 | 107,47 |
| 611000 | Plaće i naknade troškova zaposlenih | 2.349.736,00 | 2.349.736,00 | 2.327.677,45 | 2.155.119,89 | 99,06 | 99,06 | 108,01 |
| 611100 | Bruto plaće i naknade | 2.181.120,00 | 2.181.120,00 | 2.176.491,81 | 2.011.592,32 | 99,79 | 99,79 | 108,2 |
| 611200 | Naknade troškova zaposlenih | 168.616,00 | 168.616,00 | 151.185,64 | 143.527,57 | 89,66 | 89,66 | 105,34 |
| 612000 | Doprinosi poslodavca i ostali doprinosi | 230.320,00 | 230.320,00 | 230.307,67 | 212.279,53 | 99,99 | 99,99 | 108,49 |
| 612100 | Doprinosi poslodavca | 230.320,00 | 230.320,00 | 230.307,67 | 212.279,53 | 99,99 | 99,99 | 108,49 |
| 613000 | Izdaci za materijal, sitan inventar i usluge | 728.993,00 | 728.273,00 | 709.803,73 | 673.193,63 | 97,37 | 97,46 | 105,44 |
| 613100 | Putni troškovi | 9.610,00 | 9.610,00 | 6.973,60 | 11.473,60 | 72,57 | 72,57 | 60,78 |
| 613200 | Izdaci za energiju | 62.404,00 | 62.404,00 | 57.110,83 | 63.336,85 | 91,52 | 91,52 | 90,17 |
| 613300 | Izdaci za komunikaciju i komunalne usluge | 52.865,00 | 52.865,00 | 52.713,54 | 54.094,58 | 99,71 | 99,71 | 97,45 |
| 613400 | Nabavka materijala i sitnog inventara | 42.086,00 | 41.366,00 | 32.478,40 | 40.950,73 | 77,17 | 78,51 | 79,31 |
| 613500 | Izdaci za usluge prijevoza i goriva | 5.475,00 | 5.475,00 | 5.339,29 | 4.800,45 | 97,52 | 97,52 | 111,22 |
| 613700 | Izdaci za tekuće održavanje | 10.000,00 | 10.000,00 | 9.208,85 | 8.731,81 | 92,09 | 92,09 | 105,46 |
| 613800 | Izdaci osiguranja, bankovnih usluga i usl.platnog prometa | 2.674,00 | 2.674,00 | 2.623,16 | 3.973,81 | 98,1 | 98,1 | 66,01 |
| 613900 | Ugovorene i druge posebne usluge | 543.879,00 | 543.879,00 | 543.356,06 | 485.831,80 | 99,9 | 99,9 | 111,84 |
| | SVEUKUPNO RASHODI I IZDACI | 3.309.049,00 | 3.308.329,00 | 3.267.788,85 | 3.040.593,05 | 98,75 | 98,77 | 107,47 |

| Organizac | ija=15030001 (Opštinski sud Tuzla) | | | | | | | |
|------------------|---|---------------------|---------------------|---------------------|---------------------|--------------|--------------|--------------|
| | I UKUPNO TEKUĆI IZDACI | 6.107.234,00 | 6.106.874,00 | 5.985.646,81 | 6.331.084,16 | 98,01 | 98,01 | 94,54 |
| 611000 | Plaće i naknade troškova zaposlenih | 4.394.428,00 | 4.394.428,00 | 4.307.183,88 | 4.521.859,34 | 98,01 | 98,01 | 95,25 |
| 611100 | Bruto plaće i naknade | 3.984.430,00 | 3.984.430,00 | 3.943.592,48 | 4.110.419,05 | 98,98 | 98,98 | 95,94 |
| 611200 | Naknade troškova zaposlenih | 409.998,00 | 409.998,00 | 363.591,40 | 411.440,29 | 88,68 | 88,68 | 88,37 |
| 612000 | Doprinosi poslodavca i ostali doprinosi | 422.220,00 | 422.220,00 | 416.846,81 | 433.832,36 | 98,73 | 98,73 | 96,08 |
| 612100 | Doprinosi poslodavca | 422.220,00 | 422.220,00 | 416.846,81 | 433.832,36 | 98,73 | 98,73 | 96,08 |
| 613000 | Izdaci za materijal, sitan inventar i usluge | 1.290.586,00 | 1.290.226,00 | 1.261.616,12 | 1.375.392,46 | 97,76 | 97,78 | 91,73 |
| 613100 | Putni troškovi | 12.480,00 | 12.480,00 | 10.661,20 | 18.995,45 | 85,43 | 85,43 | 56,13 |
| 613200 | Izdaci za energiju | 95.992,00 | 95.992,00 | 95.644,47 | 105.803,36 | 99,64 | 99,64 | 90,4 |
| 613300 | Izdaci za komunikaciju i komunalne usluge | 384.720,00 | 384.720,00 | 362.602,66 | 388.280,98 | 94,25 | 94,25 | 93,39 |
| 613400 | Nabavka materijala i sitnog inventara | 185.000,00 | 184.640,00 | 184.114,45 | 128.757,55 | 99,52 | 99,72 | 142,99 |
| 613500 | Izdaci za usluge prijevoza i goriva | 11.365,00 | 11.365,00 | 11.300,78 | 10.371,83 | 99,43 | 99,43 | 108,96 |
| 613600 | Unajmljivanje imovine, opreme i nematerijalne imovine | 109.860,00 | 109.860,00 | 109.715,58 | 42.148,00 | 99,87 | 99,87 | 260,31 |
| 613700 | Izdaci za tekuće održavanje | 25.000,00 | 25.000,00 | 22.855,51 | 33.900,88 | 91,42 | 91,42 | 67,42 |
| 613800 | Izdaci osiguranja, bankovnih usluga i usl.platnog prometa | 7.759,00 | 7.759,00 | 6.540,12 | 6.259,00 | 84,29 | 84,29 | 104,49 |
| 613900 | Ugovorene i druge posebne usluge | 458.410,00 | 458.410,00 | 458.181,35 | 640.875,41 | 99,95 | 99,95 | 71,49 |
| | V UKUPNO ZA NABAVKU STALNIH SREDSTAVA | 0 | 50.000,00 | 0 | 0 | n,m | 0 | n,m |
| 821000 | Izdaci za nabavku stalnih sredstava | 0 | 50.000,00 | 0 | 0 | n,m | 0 | n,m |
| 821600 | Rekonstrukcija i investicijsko održavanje | 0 | 50.000,00 | 0 | 0 | n,m | 0 | n,m |
| | SVEUKUPNO RASHODI I IZDACI | 6.107.234,00 | 6.156.874,00 | 5.985.646,81 | 6.331.084,16 | 98,01 | 97,22 | 94,54 |
| Organizac | ija=15030002 (Opštinski sud Živinice) | | | | | | | |
| | I UKUPNO TEKUĆI IZDACI | 2.507.215,00 | 2.505.635,00 | 2.452.570,30 | 2.547.567,18 | 97,82 | 97,88 | 96,27 |
| 611000 | Plaće i naknade troškova zaposlenih | 1.752.770,00 | 1.752.770,00 | 1.729.947,34 | 1.813.851,25 | 98,7 | 98,7 | 95,37 |
| 611100 | Bruto plaće i naknade | 1.591.640,00 | 1.591.640,00 | 1.572.636,22 | 1.629.242,50 | 98,81 | 98,81 | 96,53 |
| 611200 | Naknade troškova zaposlenih | 161.130,00 | 161.130,00 | 157.311,12 | 184.608,75 | 97,63 | 97,63 | 85,21 |
| 612000 | Doprinosi poslodavca i ostali doprinosi | 167.380,00 | 167.380,00 | 165.461,45 | 171.657,15 | 98,85 | 98,85 | 96,39 |
| 612100 | Doprinosi poslodavca | 167.380,00 | 167.380,00 | 165.461,45 | 171.657,15 | 98,85 | 98,85 | 96,39 |
| 613000 | Izdaci za materijal, sitan inventar i usluge | 587.065,00 | 585.485,00 | 557.161,51 | 562.058,78 | 94,91 | 95,16 | 99,13 |
| 613100 | Putni troškovi | 6.500,00 | 6.500,00 | 5.580,10 | 5.757,90 | 85,85 | 85,85 | 96,91 |
| 613200 | Izdaci za energiju | 73.235,00 | 73.235,00 | 55.667,22 | 67.995,06 | 76,01 | 76,01 | 81,87 |
| 613300 | Izdaci za komunikaciju i komunalne usluge | 154.951,00 | 154.951,00 | 154.671,51 | 148.041,93 | 99,82 | 99,82 | 104,48 |
| 613400 | Nabavka materijala i sitnog inventara | 45.296,00 | 45.116,00 | 41.009,73 | 45.066,36 | 90,54 | 90,9 | 91 |
| 613500 | Izdaci za usluge prijevoza i goriva | 7.735,00 | 7.735,00 | 6.898,27 | 6.104,74 | 89,18 | 89,18 | 113 |
| 613700 | Izdaci za tekuće održavanje | 21.695,00 | 21.695,00 | 19.873,90 | 7.309,80 | 91,61 | 91,61 | 271,88 |
| 613800 | Izdaci osiguranja, bankovnih usluga i usl.platnog prometa | 4.224,00 | 4.224,00 | 2.449,16 | 3.446,00 | 57,98 | 57,98 | 71,07 |
| 613900 | Ugovorene i druge posebne usluge | 273.429,00 | 272.029,00 | 271.011,62 | 278.336,99 | 99,12 | 99,63 | 97,37 |
| | V UKUPNO ZA NABAVKU STALNIH SREDSTAVA | 0 | 31.831,02 | 31.831,02 | 44.427,00 | n,m | 100 | 71,65 |
| 821000 | Izdaci za nabavku stalnih sredstava | 0 | 31.831,02 | 31.831,02 | 44.427,00 | n,m | 100 | 71,65 |

| | | | | | | | | |
|------------------|---|---------------------|---------------------|---------------------|---------------------|--------------|--------------|---------------|
| 821600 | Rekonstrukcija i investicijsko održavanje | 0 | 31.831,02 | 31.831,02 | 44.427,00 | n,m | 100 | 71,65 |
| | SVEUKUPNO RASHODI I IZDACI | 2.507.215,00 | 2.537.466,02 | 2.484.401,32 | 2.591.994,18 | 99,09 | 97,91 | 95,85 |
| Organizac | <u>ija=15030003 (Opštinski sud Gradacac)</u> | | | | | | | |
| | I UKUPNO TEKUĆI IZDACI | 1.649.944,00 | 1.649.764,00 | 1.631.260,72 | 1.581.849,39 | 98,87 | 98,88 | 103,12 |
| 611000 | Plaće i naknade troškova zaposlenih | 1.143.173,00 | 1.143.173,00 | 1.137.662,74 | 1.139.299,82 | 99,52 | 99,52 | 99,86 |
| 611100 | Bruto plaće i naknade | 1.030.000,00 | 1.030.000,00 | 1.029.473,06 | 1.029.883,08 | 99,95 | 99,95 | 99,96 |
| 611200 | Naknade troškova zaposlenih | 113.173,00 | 113.173,00 | 108.189,68 | 109.416,74 | 95,6 | 95,6 | 98,88 |
| 612000 | Doprinosi poslodavca i ostali doprinosi | 108.790,00 | 108.790,00 | 108.146,16 | 108.137,72 | 99,41 | 99,41 | 100,01 |
| 612100 | Doprinosi poslodavca | 108.790,00 | 108.790,00 | 108.146,16 | 108.137,72 | 99,41 | 99,41 | 100,01 |
| 613000 | Izdaci za materijal, sitan inventar i usluge | 397.981,00 | 397.801,00 | 385.451,82 | 334.411,85 | 96,85 | 96,9 | 115,26 |
| 613100 | Putni troškovi | 4.300,00 | 4.300,00 | 2.943,46 | 4.437,80 | 68,45 | 68,45 | 66,33 |
| 613200 | Izdaci za energiju | 34.758,00 | 34.758,00 | 30.798,52 | 32.194,96 | 88,61 | 88,61 | 95,66 |
| 613300 | Izdaci za komunikaciju i komunalne usluge | 162.336,00 | 162.336,00 | 157.513,16 | 144.325,84 | 97,03 | 97,03 | 109,14 |
| 613400 | Nabavka materijala i sitnog inventara | 32.556,00 | 32.376,00 | 32.130,78 | 29.361,04 | 98,69 | 99,24 | 109,43 |
| 613500 | Izdaci za usluge prijevoza i goriva | 11.969,00 | 11.969,00 | 10.449,40 | 8.532,32 | 87,3 | 87,3 | 122,47 |
| 613700 | Izdaci za tekuće održavanje | 9.759,00 | 9.759,00 | 9.694,16 | 9.752,27 | 99,34 | 99,34 | 99,4 |
| 613800 | Izdaci osiguranja, bankovnih usluga i usl.platnog prometa | 2.493,00 | 2.493,00 | 2.179,20 | 1.479,07 | 87,41 | 87,41 | 147,34 |
| 613900 | Ugovorene i druge posebne usluge | 139.810,00 | 139.810,00 | 139.743,14 | 104.328,55 | 99,95 | 99,95 | 133,95 |
| | SVEUKUPNO RASHODI I IZDACI | 1.649.944,00 | 1.649.764,00 | 1.631.260,72 | 1.581.849,39 | 98,87 | 98,88 | 103,12 |
| Organizac | <u>ija=15030004 (Opštinski sud Gracanica)</u> | | | | | | | |
| | I UKUPNO TEKUĆI IZDACI | 1.010.522,00 | 1.009.702,00 | 993.932,39 | 865.705,63 | 98,36 | 98,44 | 114,81 |
| 611000 | Plaće i naknade troškova zaposlenih | 698.243,00 | 698.243,00 | 692.122,19 | 590.899,39 | 99,12 | 99,12 | 117,13 |
| 611100 | Bruto plaće i naknade | 627.000,00 | 627.000,00 | 625.610,67 | 529.502,19 | 99,78 | 99,78 | 118,15 |
| 611200 | Naknade troškova zaposlenih | 71.243,00 | 71.243,00 | 66.511,52 | 61.397,20 | 93,36 | 93,36 | 108,33 |
| 612000 | Doprinosi poslodavca i ostali doprinosi | 65.860,00 | 65.860,00 | 65.689,11 | 55.934,25 | 99,74 | 99,74 | 117,44 |
| 612100 | Doprinosi poslodavca | 65.860,00 | 65.860,00 | 65.689,11 | 55.934,25 | 99,74 | 99,74 | 117,44 |
| 613000 | Izdaci za materijal, sitan inventar i usluge | 246.419,00 | 245.599,00 | 236.121,09 | 218.871,99 | 95,82 | 96,14 | 107,88 |
| 613100 | Putni troškovi | 3.180,00 | 3.180,00 | 3.047,15 | 3.940,90 | 95,82 | 95,82 | 77,32 |
| 613200 | Izdaci za energiju | 21.774,00 | 21.774,00 | 21.573,42 | 21.142,19 | 99,08 | 99,08 | 102,04 |
| 613300 | Izdaci za komunikaciju i komunalne usluge | 91.223,00 | 91.223,00 | 91.114,73 | 81.707,47 | 99,88 | 99,88 | 111,51 |
| 613400 | Nabavka materijala i sitnog inventara | 20.000,00 | 19.640,00 | 19.624,91 | 17.868,66 | 98,12 | 99,92 | 109,83 |
| 613500 | Izdaci za usluge prijevoza i goriva | 5.100,00 | 5.100,00 | 4.770,24 | 3.923,22 | 93,53 | 93,53 | 121,59 |
| 613700 | Izdaci za tekuće održavanje | 6.306,00 | 6.306,00 | 6.304,96 | 6.142,01 | 99,98 | 99,98 | 102,65 |
| 613800 | Izdaci osiguranja, bankovnih usluga i usl.platnog prometa | 2.118,00 | 2.118,00 | 2.014,60 | 2.131,00 | 95,12 | 95,12 | 94,54 |
| 613900 | Ugovorene i druge posebne usluge | 96.718,00 | 96.258,00 | 87.671,08 | 82.016,54 | 90,65 | 91,08 | 106,89 |
| | V UKUPNO ZA NABAVKU STALNIH SREDSTAVA | 0 | 0 | 0 | 15.292,96 | n,m | n,m | 0 |
| 821000 | Izdaci za nabavku stalnih sredstava | 0 | 0 | 0 | 15.292,96 | n,m | n,m | 0 |
| 821600 | Rekonstrukcija i investicijsko održavanje | 0 | 0 | 0 | 15.292,96 | n,m | n,m | 0 |
| | SVEUKUPNO RASHODI I IZDACI | 1.010.522,00 | 1.009.702,00 | 993.932,39 | 880.998,59 | 98,36 | 98,44 | 112,82 |

| | | | | | | | | |
|---------------------|---|-------------------|-------------------|-------------------|-------------------|--------------|--------------|---------------|
| Organizacija | ija=15030005 (Opštinski sud Kalesija) | | | | | | | |
| | I UKUPNO TEKUĆI IZDACI | 899.340,00 | 898.550,00 | 874.145,22 | 828.869,30 | 97,2 | 97,28 | 105,46 |
| 611000 | Plaće i naknade troškova zaposlenih | 603.246,00 | 603.246,00 | 594.080,74 | 594.379,99 | 98,48 | 98,48 | 99,95 |
| 611100 | Bruto plaće i naknade | 538.760,00 | 538.760,00 | 531.558,16 | 527.959,77 | 98,66 | 98,66 | 100,68 |
| 611200 | Naknade troškova zaposlenih | 64.486,00 | 64.486,00 | 62.522,58 | 66.420,22 | 96,96 | 96,96 | 94,13 |
| 612000 | Doprinosi poslodavca i ostali doprinosi | 56.620,00 | 56.620,00 | 55.893,45 | 55.435,71 | 98,72 | 98,72 | 100,83 |
| 612100 | Doprinosi poslodavca | 56.620,00 | 56.620,00 | 55.893,45 | 55.435,71 | 98,72 | 98,72 | 100,83 |
| 613000 | Izdaci za materijal, sitan inventar i usluge | 239.474,00 | 238.684,00 | 224.171,03 | 179.053,60 | 93,61 | 93,92 | 125,2 |
| 613100 | Putni troškovi | 2.100,00 | 2.100,00 | 1.915,80 | 2.751,00 | 91,23 | 91,23 | 69,64 |
| 613200 | Izdaci za energiju | 18.521,00 | 18.521,00 | 18.382,51 | 18.105,64 | 99,25 | 99,25 | 101,53 |
| 613300 | Izdaci za komunikaciju i komunalne usluge | 65.406,00 | 65.406,00 | 56.469,88 | 59.398,75 | 86,34 | 86,34 | 95,07 |
| 613400 | Nabavka materijala i sitnog inventara | 20.000,00 | 19.910,00 | 19.584,41 | 23.604,34 | 97,92 | 98,36 | 82,97 |
| 613500 | Izdaci za usluge prijevoza i goriva | 6.502,00 | 6.502,00 | 6.152,54 | 7.246,82 | 94,63 | 94,63 | 84,9 |
| 613700 | Izdaci za tekuće održavanje | 5.550,00 | 5.550,00 | 4.956,21 | 5.275,02 | 89,3 | 89,3 | 93,96 |
| 613800 | Izdaci osiguranja, bankovnih usluga i usl.platnog prometa | 1.482,00 | 1.482,00 | 1.035,26 | 1.335,20 | 69,86 | 69,86 | 77,54 |
| 613900 | Ugovorene i druge posebne usluge | 119.913,00 | 119.213,00 | 115.674,42 | 61.336,83 | 96,47 | 97,03 | 188,59 |
| | SVEUKUPNO RASHODI I IZDACI | 899.340,00 | 898.550,00 | 874.145,22 | 828.869,30 | 97,2 | 97,28 | 105,46 |
| Organizacija | ija=15030006 (Opštinski sud Lukavac) | | | | | | | |
| | I UKUPNO TEKUĆI IZDACI | 97.585,00 | 97.585,00 | 58.027,16 | 0 | 59,46 | 59,46 | n,m |
| 611000 | Plaće i naknade troškova zaposlenih | 38.375,00 | 38.375,00 | 26.990,32 | 0 | 70,33 | 70,33 | n,m |
| 611100 | Bruto plaće i naknade | 33.600,00 | 33.600,00 | 25.928,32 | 0 | 77,17 | 77,17 | n,m |
| 611200 | Naknade troškova zaposlenih | 4.775,00 | 4.775,00 | 1.062,00 | 0 | 22,24 | 22,24 | n,m |
| 612000 | Doprinosi poslodavca i ostali doprinosi | 4.320,00 | 4.320,00 | 2.722,47 | 0 | 63,02 | 63,02 | n,m |
| 612100 | Doprinosi poslodavca | 4.320,00 | 4.320,00 | 2.722,47 | 0 | 63,02 | 63,02 | n,m |
| 613000 | Izdaci za materijal, sitan inventar i usluge | 54.890,00 | 54.890,00 | 28.314,37 | 0 | 51,58 | 51,58 | n,m |
| 613100 | Putni troškovi | 800 | 800 | 0 | 0 | 0 | 0 | n,m |
| 613200 | Izdaci za energiju | 9.000,00 | 9.000,00 | 1.756,18 | 0 | 19,51 | 19,51 | n,m |
| 613300 | Izdaci za komunikaciju i komunalne usluge | 9.000,00 | 9.000,00 | 1.114,38 | 0 | 12,38 | 12,38 | n,m |
| 613400 | Nabavka materijala i sitnog inventara | 16.489,00 | 16.489,00 | 16.430,77 | 0 | 99,65 | 99,65 | n,m |
| 613500 | Izdaci za usluge prijevoza i goriva | 1.500,00 | 1.500,00 | 1.500,00 | 0 | 100 | 100 | n,m |
| 613700 | Izdaci za tekuće održavanje | 5.000,00 | 5.000,00 | 4.812,64 | 0 | 96,25 | 96,25 | n,m |
| 613800 | Izdaci osiguranja, bankovnih usluga i usl.platnog prometa | 1.400,00 | 1.400,00 | 203,99 | 0 | 14,57 | 14,57 | n,m |
| 613900 | Ugovorene i druge posebne usluge | 11.701,00 | 11.701,00 | 2.496,41 | 0 | 21,34 | 21,34 | n,m |
| | SVEUKUPNO RASHODI I IZDACI | 97.585,00 | 97.585,00 | 58.027,16 | 0 | 59,46 | 59,46 | n,m |
| Organizacija | ija=15030007 (Opštinski sud Banovici) | | | | | | | |
| | I UKUPNO TEKUĆI IZDACI | 84.275,00 | 84.275,00 | 46.364,57 | 0 | 55,02 | 55,02 | n,m |
| 611000 | Plaće i naknade troškova zaposlenih | 37.535,00 | 37.535,00 | 17.813,42 | 0 | 47,46 | 47,46 | n,m |
| 611100 | Bruto plaće i naknade | 32.740,00 | 32.740,00 | 17.085,42 | 0 | 52,19 | 52,19 | n,m |
| 611200 | Naknade troškova zaposlenih | 4.795,00 | 4.795,00 | 728 | 0 | 15,18 | 15,18 | n,m |

| | | | | | | | | |
|------------------|---|---------------------|---------------------|---------------------|---------------------|--------------|--------------|--------------|
| 612000 | Doprinosi poslodavca i ostali doprinosi | 4.170,00 | 4.170,00 | 1.793,98 | 0 | 43,02 | 43,02 | n,m |
| 612100 | Doprinosi poslodavca | 4.170,00 | 4.170,00 | 1.793,98 | 0 | 43,02 | 43,02 | n,m |
| 613000 | Izdaci za materijal, sitan inventar i usluge | 42.570,00 | 42.570,00 | 26.757,17 | 0 | 62,85 | 62,85 | n,m |
| 613100 | Putni troškovi | 600 | 600 | 0 | 0 | 0 | 0 | n,m |
| 613200 | Izdaci za energiju | 8.000,00 | 8.000,00 | 7.831,00 | 0 | 97,89 | 97,89 | n,m |
| 613300 | Izdaci za komunikaciju i komunalne usluge | 7.000,00 | 7.000,00 | 424,68 | 0 | 6,07 | 6,07 | n,m |
| 613400 | Nabavka materijala i sitnog inventara | 11.257,00 | 11.257,00 | 11.237,10 | 0 | 99,82 | 99,82 | n,m |
| 613500 | Izdaci za usluge prijevoza i goriva | 1.200,00 | 1.200,00 | 1.200,00 | 0 | 100 | 100 | n,m |
| 613700 | Izdaci za tekuće održavanje | 4.400,00 | 4.400,00 | 4.387,30 | 0 | 99,71 | 99,71 | n,m |
| 613800 | Izdaci osiguranja, bankovnih usluga i usl.platnog prometa | 1.200,00 | 1.200,00 | 0 | 0 | 0 | 0 | n,m |
| 613900 | Ugovorene i druge posebne usluge | 8.913,00 | 8.913,00 | 1.677,09 | 0 | 18,82 | 18,82 | n,m |
| | SVEUKUPNO RASHODI I IZDACI | 84.275,00 | 84.275,00 | 46.364,57 | 0 | 55,02 | 55,02 | n,m |
| Organizac | ija=15040001 (Kantonalno tužilaštvo Tuzla) | | | | | | | |
| | I UKUPNO TEKUĆI IZDACI | 3.459.481,00 | 3.459.301,00 | 3.386.524,01 | 3.392.807,96 | 97,89 | 97,9 | 99,81 |
| 611000 | Plaće i naknade troškova zaposlenih | 2.597.500,00 | 2.597.500,00 | 2.562.796,74 | 2.538.196,46 | 98,66 | 98,66 | 100,97 |
| 611100 | Bruto plaće i naknade | 2.389.520,00 | 2.389.520,00 | 2.371.722,82 | 2.340.720,71 | 99,26 | 99,26 | 101,32 |
| 611200 | Naknade troškova zaposlenih | 207.980,00 | 207.980,00 | 191.073,92 | 197.475,75 | 91,87 | 91,87 | 96,76 |
| 612000 | Doprinosi poslodavca i ostali doprinosi | 251.850,00 | 251.850,00 | 251.845,70 | 247.057,15 | 100 | 100 | 101,94 |
| 612100 | Doprinosi poslodavca | 251.850,00 | 251.850,00 | 251.845,70 | 247.057,15 | 100 | 100 | 101,94 |
| 613000 | Izdaci za materijal, sitan inventar i usluge | 610.131,00 | 609.951,00 | 571.881,57 | 607.554,35 | 93,73 | 93,76 | 94,13 |
| 613100 | Putni troškovi | 11.100,00 | 11.100,00 | 10.234,20 | 16.879,00 | 92,2 | 92,2 | 60,63 |
| 613200 | Izdaci za energiju | 61.810,00 | 61.810,00 | 58.034,33 | 61.069,13 | 93,89 | 93,89 | 95,03 |
| 613300 | Izdaci za komunikaciju i komunalne usluge | 59.491,00 | 59.491,00 | 53.948,09 | 59.490,95 | 90,68 | 90,68 | 90,68 |
| 613400 | Nabavka materijala i sitnog inventara | 36.000,00 | 35.820,00 | 31.081,28 | 36.035,65 | 86,34 | 86,77 | 86,25 |
| 613500 | Izdaci za usluge prijevoza i goriva | 30.213,00 | 30.213,00 | 29.043,03 | 26.544,93 | 96,13 | 96,13 | 109,41 |
| 613700 | Izdaci za tekuće održavanje | 17.792,00 | 17.792,00 | 16.506,99 | 10.502,29 | 92,78 | 92,78 | 157,18 |
| 613800 | Izdaci osiguranja, bankovnih usluga i usl.platnog prometa | 6.364,00 | 6.364,00 | 4.184,00 | 5.999,50 | 65,74 | 65,74 | 69,74 |
| 613900 | Ugovorene i druge posebne usluge | 387.361,00 | 387.361,00 | 368.849,65 | 391.032,90 | 95,22 | 95,22 | 94,33 |
| | SVEUKUPNO RASHODI I IZDACI | 3.459.481,00 | 3.459.301,00 | 3.386.524,01 | 3.392.807,96 | 97,89 | 97,9 | 99,81 |
| Organizac | ija=15080001 (Kantonalno pravobranilaštvo Tuzla) | | | | | | | |
| | I UKUPNO TEKUĆI IZDACI | 462.881,00 | 462.701,00 | 447.616,92 | 464.436,09 | 96,7 | 96,74 | 96,38 |
| 611000 | Plaće i naknade troškova zaposlenih | 347.684,00 | 347.684,00 | 342.350,01 | 352.666,35 | 98,47 | 98,47 | 97,07 |
| 611100 | Bruto plaće i naknade | 313.560,00 | 313.560,00 | 309.634,06 | 315.219,33 | 98,75 | 98,75 | 98,23 |
| 611200 | Naknade troškova zaposlenih | 34.124,00 | 34.124,00 | 32.715,95 | 37.447,02 | 95,87 | 95,87 | 87,37 |
| 612000 | Doprinosi poslodavca i ostali doprinosi | 32.920,00 | 32.920,00 | 32.530,31 | 33.098,04 | 98,82 | 98,82 | 98,28 |
| 612100 | Doprinosi poslodavca | 32.920,00 | 32.920,00 | 32.530,31 | 33.098,04 | 98,82 | 98,82 | 98,28 |
| 613000 | Izdaci za materijal, sitan inventar i usluge | 82.277,00 | 82.097,00 | 72.736,60 | 78.671,70 | 88,4 | 88,6 | 92,46 |
| 613100 | Putni troškovi | 2.470,00 | 2.470,00 | 850 | 2.461,00 | 34,41 | 34,41 | 34,54 |
| 613200 | Izdaci za energiju | 11.200,00 | 11.200,00 | 9.906,72 | 9.638,08 | 88,45 | 88,45 | 102,79 |

| | | | | | | | | |
|---------------------|--|---------------------|---------------------|---------------------|---------------------|--------------|--------------|--------------|
| 613300 | Izdaci za komunikaciju i komunalne usluge | 7.044,00 | 7.044,00 | 6.755,33 | 6.491,15 | 95,9 | 95,9 | 104,07 |
| 613400 | Nabavka materijala i sitnog inventara | 6.818,00 | 6.638,00 | 5.430,84 | 4.986,09 | 79,65 | 81,81 | 108,92 |
| 613500 | Izdaci za usluge prijevoza i goriva | 4.150,00 | 4.150,00 | 3.507,56 | 2.853,90 | 84,52 | 84,52 | 122,9 |
| 613600 | Unajmljivanje imovine, opreme i nematerijalne imovine | 41.885,00 | 41.885,00 | 41.884,68 | 48.328,80 | 100 | 100 | 86,67 |
| 613700 | Izdaci za tekuće održavanje | 3.075,00 | 3.075,00 | 729,3 | 15 | 23,72 | 23,72 | 4.862,00 |
| 613800 | Izdaci osiguranja, bankovnih usluga i usl.platnog prometa | 2.200,00 | 2.200,00 | 1.770,82 | 1.300,00 | 80,49 | 80,49 | 136,22 |
| 613900 | Ugovorene i druge posebne usluge | 3.435,00 | 3.435,00 | 1.901,35 | 2.597,68 | 55,35 | 55,35 | 73,19 |
| | SVEUKUPNO RASHODI I IZDACI | 462.881,00 | 462.701,00 | 447.616,92 | 464.436,09 | 96,7 | 96,74 | 96,38 |
| Organizacija | ija=16010001 (Ministarstvo finansija) | | | | | | | |
| | I UKUPNO TEKUĆI IZDACI | 1.614.036,25 | 1.612.956,25 | 1.569.339,64 | 1.611.935,05 | 97,23 | 97,3 | 97,36 |
| 611000 | Plaće i naknade troškova zaposlenih | 1.065.404,00 | 1.065.404,00 | 1.058.155,76 | 1.065.889,27 | 99,32 | 99,32 | 99,27 |
| 611100 | Bruto plaće i naknade | 921.910,00 | 921.910,00 | 918.329,12 | 913.278,92 | 99,61 | 99,61 | 100,55 |
| 611200 | Naknade troškova zaposlenih | 143.494,00 | 143.494,00 | 139.826,64 | 152.610,35 | 97,44 | 97,44 | 91,62 |
| 612000 | Doprinosi poslodavca i ostali doprinosi | 97.130,00 | 97.130,00 | 96.414,47 | 96.445,10 | 99,26 | 99,26 | 99,97 |
| 612100 | Doprinosi poslodavca | 97.130,00 | 97.130,00 | 96.414,47 | 96.445,10 | 99,26 | 99,26 | 99,97 |
| 613000 | Izdaci za materijal, sitan inventar i usluge | 451.502,25 | 450.422,25 | 414.769,41 | 449.600,68 | 91,86 | 92,08 | 92,25 |
| 613100 | Putni troškovi | 5.540,00 | 5.540,00 | 4.565,80 | 11.554,94 | 82,42 | 82,42 | 39,51 |
| 613200 | Izdaci za energiju | 47.930,00 | 47.930,00 | 39.850,08 | 40.955,41 | 83,14 | 83,14 | 97,3 |
| 613300 | Izdaci za komunikaciju i komunalne usluge | 39.438,00 | 39.438,00 | 36.041,10 | 50.629,31 | 91,39 | 91,39 | 71,19 |
| 613400 | Nabavka materijala i sitnog inventara | 37.167,00 | 37.167,00 | 35.496,08 | 39.958,21 | 95,5 | 95,5 | 88,83 |
| 613500 | Izdaci za usluge prijevoza i goriva | 5.900,00 | 5.900,00 | 5.685,72 | 6.008,61 | 96,37 | 96,37 | 94,63 |
| 613600 | Unajmljivanje imovine, opreme i nematerijalne imovine | 1.800,00 | 1.800,00 | 1.800,00 | 1.800,00 | 100 | 100 | 100 |
| 613700 | Izdaci za tekuće održavanje | 23.327,00 | 23.327,00 | 10.058,83 | 18.465,85 | 43,12 | 43,12 | 54,47 |
| 613800 | Izdaci osiguranja, bankovnih usluga i usl.platnog prometa | 4.828,37 | 4.828,37 | 3.821,67 | 4.814,96 | 79,15 | 79,15 | 79,37 |
| 613900 | Ugovorene i druge posebne usluge | 285.571,88 | 284.491,88 | 277.450,13 | 275.413,39 | 97,16 | 97,52 | 100,74 |
| | II UKUPNO TEKUĆI TRANSFERI | 4.850,00 | 4.850,00 | 560 | 317.060,15 | 11,55 | 11,55 | 0,18 |
| 614000 | Tekući transferi i drugi tekući rashodi | 4.850,00 | 4.850,00 | 560 | 317.060,15 | 11,55 | 11,55 | 0,18 |
| 614100 | Tekući transferi drugim nivoima vlasti | 1.600,00 | 1.600,00 | 560 | 525 | 35 | 35 | 106,67 |
| 614200 | Tekući transferi pojedincima | 3.250,00 | 3.250,00 | 0 | 316.535,15 | 0 | 0 | 0 |
| | V UKUPNO ZA NABAVKU STALNIH SREDSTAVA | 0 | 39.810,00 | 1.069,38 | 8.700,12 | n,m | 2,69 | 12,29 |
| 821000 | Izdaci za nabavku stalnih sredstava | 0 | 39.810,00 | 1.069,38 | 8.700,12 | n,m | 2,69 | 12,29 |
| 821300 | Nabavka opreme | 0 | 37.750,00 | 1.069,38 | 6.741,54 | n,m | 2,83 | 15,86 |
| 821500 | Nabavka stalnih sredstava u obliku prava | 0 | 2.060,00 | 0 | 1.958,58 | n,m | 0 | 0 |
| | SVEUKUPNO RASHODI I IZDACI | 1.618.886,25 | 1.657.616,25 | 1.570.969,02 | 1.937.695,32 | 97,04 | 94,77 | 81,07 |
| Organizacija | ija=16010002 (Povrat više uplaćenih javnih prihoda) | | | | | | | |
| | II UKUPNO TEKUĆI TRANSFERI | 1.502.000,00 | 1.502.000,00 | 921.521,28 | 967.139,22 | 61,35 | 61,35 | 95,28 |
| 614000 | Tekući transferi i drugi tekući rashodi | 1.502.000,00 | 1.502.000,00 | 921.521,28 | 967.139,22 | 61,35 | 61,35 | 95,28 |
| 614800 | Drugi tekući rashodi | 1.502.000,00 | 1.502.000,00 | 921.521,28 | 967.139,22 | 61,35 | 61,35 | 95,28 |
| | SVEUKUPNO RASHODI I IZDACI | 1.502.000,00 | 1.502.000,00 | 921.521,28 | 967.139,22 | 61,35 | 61,35 | 95,28 |

| | | | | | | | | |
|------------------|--|----------------------|----------------------|----------------------|----------------------|--------------|--------------|---------------|
| Organizac | <u>ija=16010003 (Troškovi platnog prometa)</u> | | | | | | | |
| | I UKUPNO TEKUĆI IZDACI | 1.000,00 | 1.000,00 | 674,22 | 857,97 | 67,42 | 67,42 | 78,58 |
| 613000 | Izdaci za materijal, sitan inventar i usluge | 1.000,00 | 1.000,00 | 674,22 | 857,97 | 67,42 | 67,42 | 78,58 |
| 613800 | Izdaci osiguranja, bankovnih usluga i usl.platnog prometa | 1.000,00 | 1.000,00 | 674,22 | 857,97 | 67,42 | 67,42 | 78,58 |
| | SVEUKUPNO RASHODI I IZDACI | 1.000,00 | 1.000,00 | 674,22 | 857,97 | 67,42 | 67,42 | 78,58 |
| Organizac | <u>ija=16010004 (Otplata domaćih pozajmljivanja)</u> | | | | | | | |
| | IV IZDACI ZA OBAVEZE PO KREDITIMA | 1.030.003,45 | 1.030.003,45 | 773.906,14 | 901.448,70 | 75,14 | 75,14 | 85,85 |
| 616000 | Izdaci za kamate | 1.030.003,45 | 1.030.003,45 | 773.906,14 | 901.448,70 | 75,14 | 75,14 | 85,85 |
| 616200 | Izdaci za inostrane kamate | 1.026.162,45 | 1.026.162,45 | 770.065,66 | 901.448,70 | 75,04 | 75,04 | 85,43 |
| 616300 | Kamate na domaće pozajmljivanje | 3.841,00 | 3.841,00 | 3.840,48 | 0 | 99,99 | 99,99 | n,m |
| | VII OTPLATE DUGOVA | 4.151.459,18 | 4.151.459,18 | 3.255.512,68 | 4.764.756,16 | 78,42 | 78,42 | 68,32 |
| 823000 | Otplate dugova | 4.151.459,18 | 4.151.459,18 | 3.255.512,68 | 4.764.756,16 | 78,42 | 78,42 | 68,32 |
| 823200 | Spoljne otplate | 4.151.459,18 | 4.151.459,18 | 3.255.512,68 | 4.764.756,16 | 78,42 | 78,42 | 68,32 |
| | SVEUKUPNO RASHODI I IZDACI | 5.181.462,63 | 5.181.462,63 | 4.029.418,82 | 5.666.204,86 | 77,77 | 77,77 | 71,11 |
| Organizac | <u>ija=16010005 (Sredstva za izvršenje sudskih rješenja)</u> | | | | | | | |
| | I UKUPNO TEKUĆI IZDACI | 2.800,00 | 2.800,00 | 2.730,00 | 1.435,00 | 97,5 | 97,5 | 190,24 |
| 613000 | Izdaci za materijal, sitan inventar i usluge | 2.800,00 | 2.800,00 | 2.730,00 | 1.435,00 | 97,5 | 97,5 | 190,24 |
| 613900 | Ugovorene i druge posebne usluge | 2.800,00 | 2.800,00 | 2.730,00 | 1.435,00 | 97,5 | 97,5 | 190,24 |
| | II UKUPNO TEKUĆI TRANSFERI | 1.127.119,00 | 1.127.119,00 | 986.938,47 | 1.327.034,64 | 87,56 | 87,56 | 74,37 |
| 614000 | Tekući transferi i drugi tekući rashodi | 1.127.119,00 | 1.127.119,00 | 986.938,47 | 1.327.034,64 | 87,56 | 87,56 | 74,37 |
| 614800 | Drugi tekući rashodi | 1.127.119,00 | 1.127.119,00 | 986.938,47 | 1.327.034,64 | 87,56 | 87,56 | 74,37 |
| | SVEUKUPNO RASHODI I IZDACI | 1.129.919,00 | 1.129.919,00 | 989.668,47 | 1.328.469,64 | 87,59 | 87,59 | 74,5 |
| Organizac | <u>ija=17010001 (Kantonalno ministarstvo unutrašnjih poslova)</u> | | | | | | | |
| | I UKUPNO TEKUĆI IZDACI | 47.115.155,37 | 45.956.653,35 | 44.554.343,64 | 46.577.776,25 | 94,56 | 96,95 | 95,66 |
| 611000 | Plaće i naknade troškova zaposlenih | 36.365.685,37 | 36.254.695,37 | 35.878.956,61 | 37.611.692,59 | 98,66 | 98,96 | 95,39 |
| 611100 | Bruto plaće i naknade | 31.564.085,37 | 31.453.095,37 | 31.226.529,88 | 32.010.722,60 | 98,93 | 99,28 | 97,55 |
| 611200 | Naknade troškova zaposlenih | 4.801.600,00 | 4.801.600,00 | 4.652.426,73 | 5.600.969,99 | 96,89 | 96,89 | 83,06 |
| 612000 | Doprinosi poslodavca i ostali doprinosi | 5.076.400,00 | 5.046.400,00 | 4.993.866,62 | 4.925.532,83 | 98,37 | 98,96 | 101,39 |
| 612100 | Doprinosi poslodavca | 5.076.400,00 | 5.046.400,00 | 4.993.866,62 | 4.925.532,83 | 98,37 | 98,96 | 101,39 |
| 613000 | Izdaci za materijal, sitan inventar i usluge | 5.673.070,00 | 4.655.557,98 | 3.681.520,41 | 4.040.550,83 | 64,89 | 79,08 | 91,11 |
| 613100 | Putni troškovi | 85.000,00 | 74.864,30 | 68.737,16 | 119.714,52 | 80,87 | 91,82 | 57,42 |
| 613200 | Izdaci za energiju | 677.000,00 | 665.245,83 | 570.820,05 | 586.177,08 | 84,32 | 85,81 | 97,38 |
| 613300 | Izdaci za komunikaciju i komunalne usluge | 727.000,00 | 691.503,59 | 559.943,89 | 599.093,16 | 77,02 | 80,97 | 93,47 |
| 613400 | Nabavka materijala i sitnog inventara | 1.242.500,00 | 743.980,10 | 604.864,09 | 744.577,69 | 48,68 | 81,3 | 81,24 |
| 613500 | Izdaci za usluge prijevoza i goriva | 853.000,00 | 748.765,07 | 651.409,40 | 692.769,02 | 76,37 | 87 | 94,03 |
| 613600 | Unajmljivanje imovine, opreme i nematerijalne imovine | 420.000,00 | 398.816,33 | 351.149,10 | 362.011,19 | 83,61 | 88,05 | 97 |
| 613700 | Izdaci za tekuće održavanje | 785.000,00 | 487.700,05 | 384.752,65 | 473.556,04 | 49,01 | 78,89 | 81,25 |
| 613800 | Izdaci osiguranja, bankovnih usluga i usl.platnog prometa | 210.000,00 | 209.197,50 | 132.868,96 | 121.691,67 | 63,27 | 63,51 | 109,18 |

| | | | | | | | | |
|------------------|--|----------------------|----------------------|----------------------|----------------------|--------------|--------------|---------------|
| 613900 | Ugovorene i druge posebne usluge | 673.570,00 | 635.485,21 | 356.975,11 | 340.960,46 | 53 | 56,17 | 104,7 |
| | II UKUPNO TEKUĆI TRANSFERI | 10.080,00 | 10.080,00 | 100 | 100 | 0,99 | 0,99 | 100 |
| 614000 | Tekući transferi i drugi tekući rashodi | 10.080,00 | 10.080,00 | 100 | 100 | 0,99 | 0,99 | 100 |
| 614200 | Tekući transferi pojedincima | 10.080,00 | 10.080,00 | 100 | 100 | 0,99 | 0,99 | 100 |
| | V UKUPNO ZA NABAVKU STALNIH SREDSTAVA | 2.792.200,00 | 2.345.195,99 | 1.540.855,83 | 347.148,05 | 55,18 | 65,7 | 443,86 |
| 821000 | Izdaci za nabavku stalnih sredstava | 2.792.200,00 | 2.345.195,99 | 1.540.855,83 | 347.148,05 | 55,18 | 65,7 | 443,86 |
| 821200 | Nabavka građevina | 100.000,00 | 0 | 0 | 0 | 0 | n,m | n,m |
| 821300 | Nabavka opreme | 2.287.200,00 | 2.108.428,96 | 1.482.642,76 | 219.704,76 | 64,82 | 70,32 | 674,83 |
| 821400 | Nabavka ostalih stalnih sredstava | 5.000,00 | 2.000,00 | 2.000,00 | 0 | 40 | 100 | n,m |
| 821500 | Nabavka stalnih sredstava u obliku prava | 100.000,00 | 56.213,09 | 56.213,07 | 34.359,28 | 56,21 | 100 | 163,6 |
| 821600 | Rekonstrukcija i investicijsko održavanje | 300.000,00 | 178.553,94 | 0 | 93.084,01 | 0 | 0 | 0 |
| | SVEUKUPNO RASHODI I IZDACI | 49.917.435,37 | 48.311.929,34 | 46.095.299,47 | 46.925.024,30 | 92,34 | 95,41 | 98,23 |
| Organizac | ija=18010001 (Ministarstvo prostornog uređenja i zaštite okol.) | | | | | | | |
| | I UKUPNO TEKUĆI IZDACI | 980.824,48 | 926.644,48 | 812.894,66 | 931.361,91 | 82,88 | 87,72 | 87,28 |
| 611000 | Plaće i naknade troškova zaposlenih | 520.484,50 | 520.484,50 | 511.832,84 | 576.440,49 | 98,34 | 98,34 | 88,79 |
| 611100 | Bruto plaće i naknade | 463.907,50 | 463.907,50 | 462.272,66 | 490.621,41 | 99,65 | 99,65 | 94,22 |
| 611200 | Naknade troškova zaposlenih | 56.577,00 | 56.577,00 | 49.560,18 | 85.819,08 | 87,6 | 87,6 | 57,75 |
| 612000 | Doprinosi poslodavca i ostali doprinosi | 48.755,00 | 48.755,00 | 48.582,71 | 51.515,23 | 99,65 | 99,65 | 94,31 |
| 612100 | Doprinosi poslodavca | 48.755,00 | 48.755,00 | 48.582,71 | 51.515,23 | 99,65 | 99,65 | 94,31 |
| 613000 | Izdaci za materijal, sitan inventar i usluge | 411.584,98 | 357.404,98 | 252.479,11 | 303.406,19 | 61,34 | 70,64 | 83,21 |
| 613100 | Putni troškovi | 13.090,00 | 13.090,00 | 2.931,50 | 3.802,80 | 22,39 | 22,39 | 77,09 |
| 613200 | Izdaci za energiju | 42.000,00 | 42.000,00 | 32.673,95 | 33.634,72 | 77,8 | 77,8 | 97,14 |
| 613300 | Izdaci za komunikaciju i komunalne usluge | 30.000,00 | 30.000,00 | 15.266,91 | 21.200,34 | 50,89 | 50,89 | 72,01 |
| 613400 | Nabavka materijala i sitnog inventara | 18.000,00 | 18.000,00 | 9.246,23 | 11.802,30 | 51,37 | 51,37 | 78,34 |
| 613500 | Izdaci za usluge prijevoza i goriva | 14.000,00 | 14.000,00 | 9.081,41 | 8.964,66 | 64,87 | 64,87 | 101,3 |
| 613600 | Unajmljivanje imovine, opreme i nematerijalne imovine | 77.000,00 | 77.000,00 | 70.526,60 | 76.932,90 | 91,59 | 91,59 | 91,67 |
| 613700 | Izdaci za tekuće održavanje | 119.000,00 | 119.000,00 | 90.216,61 | 117.069,69 | 75,81 | 75,81 | 77,06 |
| 613800 | Izdaci osiguranja, bankovnih usluga i usl.platnog prometa | 5.100,00 | 5.100,00 | 3.662,10 | 4.125,06 | 71,81 | 71,81 | 88,78 |
| 613900 | Ugovorene i druge posebne usluge | 93.394,98 | 39.214,98 | 18.873,80 | 25.873,72 | 20,21 | 48,13 | 72,95 |
| | II UKUPNO TEKUĆI TRANSFERI | 1.165.000,00 | 1.115.000,00 | 915.014,46 | 3.554.079,16 | 78,54 | 82,06 | 25,75 |
| 614000 | Tekući transferi i drugi tekući rashodi | 1.165.000,00 | 1.115.000,00 | 915.014,46 | 3.554.079,16 | 78,54 | 82,06 | 25,75 |
| 614100 | Tekući transferi drugim nivoima vlasti | 702.000,00 | 702.000,00 | 505.722,46 | 2.788.721,76 | 72,04 | 72,04 | 18,13 |
| 614300 | Tekući transferi neprofitnim organizacijama | 50.000,00 | 50.000,00 | 49.967,00 | 132.873,20 | 99,93 | 99,93 | 37,61 |
| 614400 | Subvencije javnim preduzećima | 350.000,00 | 300.000,00 | 299.997,00 | 506.577,00 | 85,71 | 100 | 59,22 |
| 614500 | Subvencije privatnim preduzećima i poduzetnicima | 60.000,00 | 60.000,00 | 59.328,00 | 125.839,40 | 98,88 | 98,88 | 47,15 |
| 614800 | Drugi tekući rashodi | 3.000,00 | 3.000,00 | 0 | 67,8 | 0 | 0 | 0 |
| | III UKUPNO KAPITALNI TRANSFERI | 0 | 0 | 0 | 196.182,98 | n,m | n,m | 0 |
| 615000 | Kapitalni transferi | 0 | 0 | 0 | 196.182,98 | n,m | n,m | 0 |
| 615100 | Kapitalni transferi drugim nivoima vlasti | 0 | 0 | 0 | 196.182,98 | n,m | n,m | 0 |

| | | | | | | | | |
|------------------|--|---------------------|---------------------|---------------------|---------------------|--------------|--------------|---------------|
| | V UKUPNO ZA NABAVKU STALNIH SREDSTAVA | 6.302.740,36 | 333.142,90 | 104.584,26 | 99.878,51 | 1,66 | 31,39 | 104,71 |
| 821000 | Izdaci za nabavku stalnih sredstava | 6.302.740,36 | 333.142,90 | 104.584,26 | 99.878,51 | 1,66 | 31,39 | 104,71 |
| 821300 | Nabavka opreme | 5.942.740,36 | 80.000,00 | 78.699,00 | 99.878,51 | 1,66 | 98,37 | 78,79 |
| 821500 | Nabavka stalnih sredstava u obliku prava | 150.000,00 | 43.142,90 | 25.885,26 | 0 | 17,26 | 60 | n,m |
| 821600 | Rekonstrukcija i investicijsko održavanje | 210.000,00 | 210.000,00 | 0 | 0 | 0 | 0 | n,m |
| | SVEUKUPNO RASHODI I IZDACI | 8.448.564,84 | 2.374.787,38 | 1.832.493,38 | 4.781.502,56 | 21,69 | 77,16 | 38,32 |
| Organizac | <u>ija=19010001 (Ministarstvo zdravstva)</u> | | | | | | | |
| | I UKUPNO TEKUĆI IZDACI | 367.005,00 | 362.069,15 | 344.782,69 | 351.245,53 | 93,94 | 95,23 | 98,16 |
| 611000 | Plaće i naknade troškova zaposlenih | 240.502,00 | 240.502,00 | 231.154,65 | 245.380,17 | 96,11 | 96,11 | 94,2 |
| 611100 | Bruto plaće i naknade | 212.700,00 | 212.700,00 | 207.248,05 | 222.633,67 | 97,44 | 97,44 | 93,09 |
| 611200 | Naknade troškova zaposlenih | 27.802,00 | 27.802,00 | 23.906,60 | 22.746,50 | 85,99 | 85,99 | 105,1 |
| 612000 | Doprinosi poslodavca i ostali doprinosi | 24.992,00 | 24.992,00 | 21.761,03 | 23.376,55 | 87,07 | 87,07 | 93,09 |
| 612100 | Doprinosi poslodavca | 24.992,00 | 24.992,00 | 21.761,03 | 23.376,55 | 87,07 | 87,07 | 93,09 |
| 613000 | Izdaci za materijal, sitan inventar i usluge | 101.511,00 | 96.575,15 | 91.867,01 | 82.488,81 | 90,5 | 95,12 | 111,37 |
| 613100 | Putni troškovi | 3.310,00 | 3.310,00 | 2.020,50 | 2.562,20 | 61,04 | 61,04 | 78,86 |
| 613300 | Izdaci za komunikaciju i komunalne usluge | 8.800,00 | 8.224,15 | 7.065,67 | 6.874,49 | 80,29 | 85,91 | 102,78 |
| 613400 | Nabavka materijala i sitnog inventara | 6.550,00 | 4.050,00 | 3.748,06 | 5.088,82 | 57,22 | 92,54 | 73,65 |
| 613500 | Izdaci za usluge prijevoza i goriva | 5.739,00 | 4.239,00 | 4.098,15 | 3.793,90 | 71,41 | 96,68 | 108,02 |
| 613600 | Unajmljivanje imovine, opreme i nematerijalne imovine | 35.100,00 | 35.100,00 | 35.100,00 | 35.100,00 | 100 | 100 | 100 |
| 613700 | Izdaci za tekuće održavanje | 10.800,00 | 10.800,00 | 9.340,88 | 829,62 | 86,49 | 86,49 | 1.125,92 |
| 613800 | Izdaci osiguranja, bankovnih usluga i usl.platnog prometa | 2.456,00 | 2.456,00 | 2.210,90 | 2.414,51 | 90,02 | 90,02 | 91,57 |
| 613900 | Ugovorene i druge posebne usluge | 28.756,00 | 28.396,00 | 28.282,85 | 25.825,27 | 98,35 | 99,6 | 109,52 |
| | II UKUPNO TEKUĆI TRANSFERI | 17.807,00 | 17.807,00 | 17.806,95 | 19.985,00 | 100 | 100 | 89,1 |
| 614000 | Tekući transferi i drugi tekući rashodi | 17.807,00 | 17.807,00 | 17.806,95 | 19.985,00 | 100 | 100 | 89,1 |
| 614300 | Tekući transferi neprofitnim organizacijama | 17.807,00 | 17.807,00 | 17.806,95 | 19.985,00 | 100 | 100 | 89,1 |
| | V UKUPNO ZA NABAVKU STALNIH SREDSTAVA | 6.000,00 | 6.000,00 | 5.526,42 | 3.974,54 | 92,11 | 92,11 | 139,05 |
| 821000 | Izdaci za nabavku stalnih sredstava | 6.000,00 | 6.000,00 | 5.526,42 | 3.974,54 | 92,11 | 92,11 | 139,05 |
| 821300 | Nabavka opreme | 5.000,00 | 5.000,00 | 4.630,20 | 2.998,71 | 92,6 | 92,6 | 154,41 |
| 821500 | Nabavka stalnih sredstava u obliku prava | 1.000,00 | 1.000,00 | 896,22 | 975,83 | 89,62 | 89,62 | 91,84 |
| | SVEUKUPNO RASHODI I IZDACI | 390.812,00 | 385.876,15 | 368.116,06 | 375.205,07 | 94,19 | 95,4 | 98,11 |
| Organizac | <u>ija=20010001 (Ministarstvo za boračka pitanja)</u> | | | | | | | |
| | I UKUPNO TEKUĆI IZDACI | 548.569,00 | 548.389,00 | 521.264,43 | 567.116,51 | 95,02 | 95,05 | 91,91 |
| 611000 | Plaće i naknade troškova zaposlenih | 416.362,00 | 416.362,00 | 406.607,94 | 444.452,38 | 97,66 | 97,66 | 91,49 |
| 611100 | Bruto plaće i naknade | 349.600,00 | 349.600,00 | 347.462,50 | 395.806,10 | 99,39 | 99,39 | 87,79 |
| 611200 | Naknade troškova zaposlenih | 66.762,00 | 66.762,00 | 59.145,44 | 48.646,28 | 88,59 | 88,59 | 121,58 |
| 612000 | Doprinosi poslodavca i ostali doprinosi | 36.800,00 | 36.800,00 | 36.483,61 | 41.559,63 | 99,14 | 99,14 | 87,79 |
| 612100 | Doprinosi poslodavca | 36.800,00 | 36.800,00 | 36.483,61 | 41.559,63 | 99,14 | 99,14 | 87,79 |
| 613000 | Izdaci za materijal, sitan inventar i usluge | 95.407,00 | 95.227,00 | 78.172,88 | 81.104,50 | 81,94 | 82,09 | 96,39 |
| 613100 | Putni troškovi | 2.501,00 | 2.501,00 | 1.098,00 | 1.234,00 | 43,9 | 43,9 | 88,98 |

| | | | | | | | | |
|------------------|--|----------------------|----------------------|---------------------|----------------------|--------------|--------------|---------------|
| 613200 | Izdaci za energiju | 7.243,00 | 7.243,00 | 6.007,34 | 7.051,35 | 82,94 | 82,94 | 85,19 |
| 613300 | Izdaci za komunikaciju i komunalne usluge | 8.327,00 | 8.327,00 | 5.868,05 | 8.693,33 | 70,47 | 70,47 | 67,5 |
| 613400 | Nabavka materijala i sitnog inventara | 8.769,00 | 8.589,00 | 8.463,71 | 8.660,84 | 96,52 | 98,54 | 97,72 |
| 613500 | Izdaci za usluge prijevoza i goriva | 7.982,00 | 7.982,00 | 7.872,37 | 5.956,86 | 98,63 | 98,63 | 132,16 |
| 613600 | Unajmljivanje imovine, opreme i nematerijalne imovine | 29.813,00 | 29.813,00 | 29.755,44 | 28.108,08 | 99,81 | 99,81 | 105,86 |
| 613700 | Izdaci za tekuće održavanje | 7.106,00 | 7.106,00 | 2.958,31 | 3.949,57 | 41,63 | 41,63 | 74,9 |
| 613800 | Izdaci osiguranja, bankovnih usluga i usl.platnog prometa | 2.938,00 | 2.938,00 | 1.612,82 | 2.375,00 | 54,9 | 54,9 | 67,91 |
| 613900 | Ugovorene i druge posebne usluge | 20.728,00 | 20.728,00 | 14.536,84 | 15.075,47 | 70,13 | 70,13 | 96,43 |
| | V UKUPNO ZA NABAVKU STALNIH SREDSTAVA | 0 | 0 | 0 | 7.475,89 | n,m | n,m | 0 |
| 821000 | Izdaci za nabavku stalnih sredstava | 0 | 0 | 0 | 7.475,89 | n,m | n,m | 0 |
| 821300 | Nabavka opreme | 0 | 0 | 0 | 7.475,89 | n,m | n,m | 0 |
| | SVEUKUPNO RASHODI I IZDACI | 548.569,00 | 548.389,00 | 521.264,43 | 574.592,40 | 95,02 | 95,05 | 90,72 |
| Organizac | ija=20010002 (Dopunska prava BIZ-a) | | | | | | | |
| | I UKUPNO TEKUĆI IZDACI | 65.500,00 | 65.500,00 | 63.802,48 | 36.635,13 | 97,41 | 97,41 | 174,16 |
| 613000 | Izdaci za materijal, sitan inventar i usluge | 65.500,00 | 65.500,00 | 63.802,48 | 36.635,13 | 97,41 | 97,41 | 174,16 |
| 613900 | Ugovorene i druge posebne usluge | 65.500,00 | 65.500,00 | 63.802,48 | 36.635,13 | 97,41 | 97,41 | 174,16 |
| | II UKUPNO TEKUĆI TRANSFERI | 8.999.500,00 | 8.989.898,52 | 8.341.993,65 | 8.753.028,86 | 92,69 | 92,79 | 95,3 |
| 614000 | Tekući transferi i drugi tekući rashodi | 8.999.500,00 | 8.989.898,52 | 8.341.993,65 | 8.753.028,86 | 92,69 | 92,79 | 95,3 |
| 614100 | Tekući transferi drugim nivoima vlasti | 150.000,00 | 150.000,00 | 90.000,00 | 48.148,10 | 60 | 60 | 186,92 |
| 614200 | Tekući transferi pojedincima | 8.659.500,00 | 8.659.500,00 | 8.095.695,13 | 8.561.973,76 | 93,49 | 93,49 | 94,55 |
| 614300 | Tekući transferi neprofitnim organizacijama | 190.000,00 | 180.398,52 | 156.298,52 | 142.907,00 | 82,26 | 86,64 | 109,37 |
| | VI UKUPNO ZA IZDATKE ZA FINANSIJSKU IMOVINU | 1.500.000,00 | 1.500.000,00 | 1.425.450,65 | 1.836.233,65 | 95,03 | 95,03 | 77,63 |
| 822000 | Izdaci za finansijsku imovinu | 1.500.000,00 | 1.500.000,00 | 1.425.450,65 | 1.836.233,65 | 95,03 | 95,03 | 77,63 |
| 822200 | Pozajmljivanje pojedincima i neprofitnim organizacijama | 1.500.000,00 | 1.500.000,00 | 1.425.450,65 | 1.836.233,65 | 95,03 | 95,03 | 77,63 |
| | SVEUKUPNO RASHODI I IZDACI | 10.565.000,00 | 10.555.398,52 | 9.831.246,78 | 10.625.897,64 | 93,05 | 93,14 | 92,52 |
| Organizac | ija=20020001 (Boračke organizacije i udruženja) | | | | | | | |
| | II UKUPNO TEKUĆI TRANSFERI | 861.218,00 | 861.218,00 | 835.169,24 | 867.300,00 | 96,98 | 96,98 | 96,3 |
| 614000 | Tekući transferi i drugi tekući rashodi | 861.218,00 | 861.218,00 | 835.169,24 | 867.300,00 | 96,98 | 96,98 | 96,3 |
| 614300 | Tekući transferi neprofitnim organizacijama | 861.218,00 | 861.218,00 | 835.169,24 | 867.300,00 | 96,98 | 96,98 | 96,3 |
| | SVEUKUPNO RASHODI I IZDACI | 861.218,00 | 861.218,00 | 835.169,24 | 867.300,00 | 96,98 | 96,98 | 96,3 |
| Organizac | ija=21010001 (Ministarstvo razvoja i poduzetnistva) | | | | | | | |
| | I UKUPNO TEKUĆI IZDACI | 379.162,00 | 378.982,00 | 329.163,50 | 494.072,99 | 86,81 | 86,85 | 66,62 |
| 611000 | Plaće i naknade troškova zaposlenih | 293.053,00 | 293.053,00 | 263.932,16 | 406.970,19 | 90,06 | 90,06 | 64,85 |
| 611100 | Bruto plaće i naknade | 246.380,00 | 246.380,00 | 231.369,03 | 364.830,18 | 93,91 | 93,91 | 63,42 |
| 611200 | Naknade troškova zaposlenih | 46.673,00 | 46.673,00 | 32.563,13 | 42.140,01 | 69,77 | 69,77 | 77,27 |
| 612000 | Doprinosi poslodavca i ostali doprinosi | 30.800,00 | 30.800,00 | 25.661,16 | 38.398,11 | 83,32 | 83,32 | 66,83 |
| 612100 | Doprinosi poslodavca | 30.800,00 | 30.800,00 | 25.661,16 | 38.398,11 | 83,32 | 83,32 | 66,83 |
| 613000 | Izdaci za materijal, sitan inventar i usluge | 55.309,00 | 55.129,00 | 39.570,18 | 48.704,69 | 71,54 | 71,78 | 81,25 |
| 613100 | Putni troškovi | 7.289,00 | 7.289,00 | 4.366,90 | 5.582,80 | 59,91 | 59,91 | 78,22 |

| | | | | | | | | |
|------------------|--|-------------------|-------------------|-------------------|-------------------|--------------|--------------|--------------|
| 613300 | Izdaci za komunikaciju i komunalne usluge | 3.900,00 | 3.900,00 | 2.633,69 | 6.309,46 | 67,53 | 67,53 | 41,74 |
| 613400 | Nabavka materijala i sitnog inventara | 5.490,00 | 5.490,00 | 5.187,63 | 6.346,87 | 94,49 | 94,49 | 81,74 |
| 613500 | Izdaci za usluge prijevoza i goriva | 7.700,00 | 7.700,00 | 4.065,11 | 6.228,74 | 52,79 | 52,79 | 65,26 |
| 613700 | Izdaci za tekuće održavanje | 7.000,00 | 7.000,00 | 5.299,72 | 7.522,42 | 75,71 | 75,71 | 70,45 |
| 613800 | Izdaci osiguranja, bankovnih usluga i usl.platnog prometa | 2.750,00 | 2.750,00 | 1.867,12 | 2.589,00 | 67,9 | 67,9 | 72,12 |
| 613900 | Ugovorene i druge posebne usluge | 21.180,00 | 21.000,00 | 16.150,01 | 14.125,40 | 76,25 | 76,9 | 114,33 |
| | V UKUPNO ZA NABAVKU STALNIH SREDSTAVA | 0 | 2.600,00 | 2.352,00 | 74.101,60 | n,m | 90,46 | 3,17 |
| 821000 | Izdaci za nabavku stalnih sredstava | 0 | 2.600,00 | 2.352,00 | 74.101,60 | n,m | 90,46 | 3,17 |
| 821300 | Nabavka opreme | 0 | 2.600,00 | 2.352,00 | 74.101,60 | n,m | 90,46 | 3,17 |
| | SVEUKUPNO RASHODI I IZDACI | 379.162,00 | 381.582,00 | 331.515,50 | 568.174,59 | 87,43 | 86,88 | 58,35 |
| Organizac | <u>ija=21010002 (Podrška povratku prognanih)</u> | | | | | | | |
| | II UKUPNO TEKUĆI TRANSFERI | 0 | 0 | 0 | 34.000,00 | n,m | n,m | 0 |
| 614000 | Tekući transferi i drugi tekući rashodi | 0 | 0 | 0 | 34.000,00 | n,m | n,m | 0 |
| 614100 | Tekući transferi drugim nivoima vlasti | 0 | 0 | 0 | 34.000,00 | n,m | n,m | 0 |
| | SVEUKUPNO RASHODI I IZDACI | 0 | 0 | 0 | 34.000,00 | n,m | n,m | 0 |
| Organizac | <u>ija=21010003 (Materijalno zbrinjavanje socijalno ugroženih izbjeglih lica)</u> | | | | | | | |
| | II UKUPNO TEKUĆI TRANSFERI | 0 | 0 | 0 | 111.986,46 | n,m | n,m | 0 |
| 614000 | Tekući transferi i drugi tekući rashodi | 0 | 0 | 0 | 111.986,46 | n,m | n,m | 0 |
| 614200 | Tekući transferi pojedincima | 0 | 0 | 0 | 111.986,46 | n,m | n,m | 0 |
| | SVEUKUPNO RASHODI I IZDACI | 0 | 0 | 0 | 111.986,46 | n,m | n,m | 0 |
| Organizac | <u>ija=21010004 (Obavezno zdravstveno osiguranje raseljenih lica)</u> | | | | | | | |
| | II UKUPNO TEKUĆI TRANSFERI | 0 | 0 | 0 | 278.972,81 | n,m | n,m | 0 |
| 614000 | Tekući transferi i drugi tekući rashodi | 0 | 0 | 0 | 278.972,81 | n,m | n,m | 0 |
| 614200 | Tekući transferi pojedincima | 0 | 0 | 0 | 278.972,81 | n,m | n,m | 0 |
| | SVEUKUPNO RASHODI I IZDACI | 0 | 0 | 0 | 278.972,81 | n,m | n,m | 0 |
| Organizac | <u>ija=21010005 (Dženaze (sahrane) prognanih lica i identifikovanih tijela)</u> | | | | | | | |
| | II UKUPNO TEKUĆI TRANSFERI | 0 | 0 | 0 | 17.759,85 | n,m | n,m | 0 |
| 614000 | Tekući transferi i drugi tekući rashodi | 0 | 0 | 0 | 17.759,85 | n,m | n,m | 0 |
| 614200 | Tekući transferi pojedincima | 0 | 0 | 0 | 17.759,85 | n,m | n,m | 0 |
| | SVEUKUPNO RASHODI I IZDACI | 0 | 0 | 0 | 17.759,85 | n,m | n,m | 0 |
| Organizac | <u>ija=21010006 (Podrška razvoju)</u> | | | | | | | |
| | I UKUPNO TEKUĆI IZDACI | 12.794,00 | 12.794,00 | 11.700,00 | 0 | 91,45 | 91,45 | n,m |
| 613000 | Izdaci za materijal, sitan inventar i usluge | 12.794,00 | 12.794,00 | 11.700,00 | 0 | 91,45 | 91,45 | n,m |
| 613900 | Ugovorene i druge posebne usluge | 12.794,00 | 12.794,00 | 11.700,00 | 0 | 91,45 | 91,45 | n,m |
| | II UKUPNO TEKUĆI TRANSFERI | 672.206,00 | 666.706,00 | 581.361,95 | 676.270,02 | 86,49 | 87,2 | 85,97 |
| 614000 | Tekući transferi i drugi tekući rashodi | 672.206,00 | 666.706,00 | 581.361,95 | 676.270,02 | 86,49 | 87,2 | 85,97 |
| 614100 | Tekući transferi drugim nivoima vlasti | 0 | 0 | 0 | 55.000,00 | n,m | n,m | 0 |
| 614500 | Subvencije privatnim preduzećima i poduzetnicima | 672.206,00 | 666.706,00 | 581.361,95 | 621.270,02 | 86,49 | 87,2 | 93,58 |

| | | | | | | | | |
|------------------|---|-------------------|-------------------|-------------------|-------------------|--------------|--------------|---------------|
| | V UKUPNO ZA NABAVKU STALNIH SREDSTAVA | 0 | 0 | 0 | 17.550,00 | n,m | n,m | 0 |
| 821000 | Izdaci za nabavku stalnih sredstava | 0 | 0 | 0 | 17.550,00 | n,m | n,m | 0 |
| 821500 | Nabavka stalnih sredstava u obliku prava | 0 | 0 | 0 | 17.550,00 | n,m | n,m | 0 |
| | SVEUKUPNO RASHODI I IZDACI | 685.000,00 | 679.500,00 | 593.061,95 | 693.820,02 | 86,58 | 87,28 | 85,48 |
| Organizac | <u>ija=22010001 (Ministarstvo trgovine, turizma i saobraćaja)</u> | | | | | | | |
| | I UKUPNO TEKUĆI IZDACI | 675.598,26 | 640.958,74 | 585.209,79 | 615.748,83 | 86,62 | 91,3 | 95,04 |
| 611000 | Plaće i naknade troškova zaposlenih | 417.991,26 | 417.991,26 | 408.536,76 | 465.466,96 | 97,74 | 97,74 | 87,77 |
| 611100 | Bruto plaće i naknade | 371.240,00 | 371.240,00 | 364.893,90 | 399.329,85 | 98,29 | 98,29 | 91,38 |
| 611200 | Naknade troškova zaposlenih | 46.751,26 | 46.751,26 | 43.642,86 | 66.137,11 | 93,35 | 93,35 | 65,99 |
| 612000 | Doprinosi poslodavca i ostali doprinosi | 40.040,00 | 40.040,00 | 39.045,19 | 41.940,88 | 97,52 | 97,52 | 93,1 |
| 612100 | Doprinosi poslodavca | 40.040,00 | 40.040,00 | 39.045,19 | 41.940,88 | 97,52 | 97,52 | 93,1 |
| 613000 | Izdaci za materijal, sitan inventar i usluge | 217.567,00 | 182.927,48 | 137.627,84 | 108.340,99 | 63,26 | 75,24 | 127,03 |
| 613100 | Putni troškovi | 11.800,00 | 6.300,00 | 4.776,20 | 4.842,80 | 40,48 | 75,81 | 98,62 |
| 613200 | Izdaci za energiju | 9.337,00 | 9.037,00 | 8.224,04 | 8.343,24 | 88,08 | 91 | 98,57 |
| 613300 | Izdaci za komunikaciju i komunalne usluge | 8.830,00 | 8.230,00 | 6.000,03 | 9.784,53 | 67,95 | 72,9 | 61,32 |
| 613400 | Nabavka materijala i sitnog inventara | 29.900,00 | 26.568,95 | 26.187,14 | 16.256,07 | 87,58 | 98,56 | 161,09 |
| 613500 | Izdaci za usluge prijevoza i goriva | 6.930,00 | 6.321,53 | 4.900,06 | 4.422,52 | 70,71 | 77,51 | 110,8 |
| 613600 | Unajmljivanje imovine, opreme i nematerijalne imovine | 55.905,00 | 55.905,00 | 52.838,62 | 50.904,12 | 94,52 | 94,52 | 103,8 |
| 613700 | Izdaci za tekuće održavanje | 7.430,00 | 7.430,00 | 5.761,74 | 2.472,57 | 77,55 | 77,55 | 233,03 |
| 613800 | Izdaci osiguranja, bankovnih usluga i usl.platnog prometa | 2.360,00 | 2.360,00 | 2.159,40 | 2.755,66 | 91,5 | 91,5 | 78,36 |
| 613900 | Ugovorene i druge posebne usluge | 85.075,00 | 60.775,00 | 26.780,61 | 8.559,48 | 31,48 | 44,07 | 312,88 |
| | II UKUPNO TEKUĆI TRANSFERI | 25.000,00 | 25.000,00 | 25.000,00 | 25.000,00 | 100 | 100 | 100 |
| 614000 | Tekući transferi i drugi tekući rashodi | 25.000,00 | 25.000,00 | 25.000,00 | 25.000,00 | 100 | 100 | 100 |
| 614300 | Tekući transferi neprofitnim organizacijama | 25.000,00 | 25.000,00 | 25.000,00 | 25.000,00 | 100 | 100 | 100 |
| | V UKUPNO ZA NABAVKU STALNIH SREDSTAVA | 39.200,00 | 3.000,00 | 2.718,78 | 46.017,84 | 1,94 | 90,63 | 5,91 |
| 821000 | Izdaci za nabavku stalnih sredstava | 39.200,00 | 3.000,00 | 2.718,78 | 46.017,84 | 1,94 | 90,63 | 5,91 |
| 821300 | Nabavka opreme | 19.200,00 | 3.000,00 | 2.718,78 | 46.017,84 | 14,16 | 90,63 | 5,91 |
| 821600 | Rekonstrukcija i investicijsko održavanje | 20.000,00 | 0 | 0 | 0 | 0 | n,m | n,m |
| | SVEUKUPNO RASHODI I IZDACI | 739.798,26 | 668.958,74 | 612.928,57 | 686.766,67 | 82,85 | 91,62 | 89,25 |
| Organizac | <u>ija=22010002 (Aerodrom "Tuzla")</u> | | | | | | | |
| | II UKUPNO TEKUĆI TRANSFERI | 457.533,00 | 457.533,00 | 457.533,00 | 466.880,00 | 100 | 100 | 98 |
| 614000 | Tekući transferi i drugi tekući rashodi | 457.533,00 | 457.533,00 | 457.533,00 | 466.880,00 | 100 | 100 | 98 |
| 614400 | Subvencije javnim preduzećima | 457.533,00 | 457.533,00 | 457.533,00 | 466.880,00 | 100 | 100 | 98 |
| | SVEUKUPNO RASHODI I IZDACI | 457.533,00 | 457.533,00 | 457.533,00 | 466.880,00 | 100 | 100 | 98 |
| Organizac | <u>ija=23010001 (Ministarstvo za rad, socijalnu politiku i povratak)</u> | | | | | | | |
| | I UKUPNO TEKUĆI IZDACI | 642.866,29 | 645.936,29 | 606.970,58 | 540.785,90 | 94,42 | 93,97 | 112,24 |
| 611000 | Plaće i naknade troškova zaposlenih | 459.738,29 | 459.738,29 | 442.470,36 | 409.995,23 | 96,24 | 96,24 | 107,92 |
| 611100 | Bruto plaće i naknade | 409.827,29 | 409.827,29 | 400.455,12 | 357.616,71 | 97,71 | 97,71 | 111,98 |
| 611200 | Naknade troškova zaposlenih | 49.911,00 | 49.911,00 | 42.015,24 | 52.378,52 | 84,18 | 84,18 | 80,21 |

| | | | | | | | | |
|------------------|---|---------------------|---------------------|---------------------|---------------------|--------------|--------------|---------------|
| 612000 | Doprinosi poslodavca i ostali doprinosi | 43.009,00 | 43.009,00 | 42.170,98 | 37.561,00 | 98,05 | 98,05 | 112,27 |
| 612100 | Doprinosi poslodavca | 43.009,00 | 43.009,00 | 42.170,98 | 37.561,00 | 98,05 | 98,05 | 112,27 |
| 613000 | Izdaci za materijal, sitan inventar i usluge | 140.119,00 | 143.189,00 | 122.329,24 | 93.229,67 | 87,3 | 85,43 | 131,21 |
| 613100 | Putni troškovi | 6.014,00 | 6.014,00 | 1.356,50 | 6.560,30 | 22,56 | 22,56 | 20,68 |
| 613300 | Izdaci za komunikaciju i komunalne usluge | 11.300,00 | 11.300,00 | 6.277,86 | 9.398,83 | 55,56 | 55,56 | 66,79 |
| 613400 | Nabavka materijala i sitnog inventara | 13.940,00 | 13.940,00 | 11.898,25 | 13.881,61 | 85,35 | 85,35 | 85,71 |
| 613500 | Izdaci za usluge prijevoza i goriva | 8.803,00 | 8.803,00 | 7.321,34 | 6.491,13 | 83,17 | 83,17 | 112,79 |
| 613700 | Izdaci za tekuće održavanje | 8.500,00 | 8.500,00 | 7.193,82 | 7.109,52 | 84,63 | 84,63 | 101,19 |
| 613800 | Izdaci osiguranja, bankovnih usluga i usl.platnog prometa | 4.940,00 | 4.940,00 | 2.400,79 | 2.584,47 | 48,6 | 48,6 | 92,89 |
| 613900 | Ugovorene i druge posebne usluge | 86.622,00 | 89.692,00 | 85.880,68 | 47.203,81 | 99,14 | 95,75 | 181,94 |
| | II UKUPNO TEKUĆI TRANSFERI | 200.000,00 | 167.500,00 | 167.500,00 | 119.059,13 | 83,75 | 100 | 140,69 |
| 614000 | Tekući transferi i drugi tekući rashodi | 200.000,00 | 167.500,00 | 167.500,00 | 119.059,13 | 83,75 | 100 | 140,69 |
| 614300 | Tekući transferi neprofitnim organizacijama | 200.000,00 | 167.500,00 | 167.500,00 | 119.059,13 | 83,75 | 100 | 140,69 |
| | III UKUPNO KAPITALNI TRANSFERI | 0 | 0 | 0 | 50.000,00 | n,m | n,m | 0 |
| 615000 | Kapitalni transferi | 0 | 0 | 0 | 50.000,00 | n,m | n,m | 0 |
| 615100 | Kapitalni transferi drugim nivoima vlasti | 0 | 0 | 0 | 50.000,00 | n,m | n,m | 0 |
| | V UKUPNO ZA NABAVKU STALNIH SREDSTAVA | 0 | 0 | 0 | 37.094,01 | n,m | n,m | 0 |
| 821000 | Izdaci za nabavku stalnih sredstava | 0 | 0 | 0 | 37.094,01 | n,m | n,m | 0 |
| 821300 | Nabavka opreme | 0 | 0 | 0 | 37.094,01 | n,m | n,m | 0 |
| | SVEUKUPNO RASHODI I IZDACI | 842.866,29 | 813.436,29 | 774.470,58 | 746.939,04 | 91,89 | 95,21 | 103,69 |
| Organizac | ija=23020001 (Stalne novčane pomoći) | | | | | | | |
| | II UKUPNO TEKUĆI TRANSFERI | 5.116.000,00 | 5.116.000,00 | 5.091.868,32 | 5.209.150,21 | 99,53 | 99,53 | 97,75 |
| 614000 | Tekući transferi i drugi tekući rashodi | 5.116.000,00 | 5.116.000,00 | 5.091.868,32 | 5.209.150,21 | 99,53 | 99,53 | 97,75 |
| 614200 | Tekući transferi pojedincima | 5.116.000,00 | 5.116.000,00 | 5.091.868,32 | 5.209.150,21 | 99,53 | 99,53 | 97,75 |
| | SVEUKUPNO RASHODI I IZDACI | 5.116.000,00 | 5.116.000,00 | 5.091.868,32 | 5.209.150,21 | 99,53 | 99,53 | 97,75 |
| Organizac | ija=23020002 (Smještaj štićenika u ustanove) | | | | | | | |
| | II UKUPNO TEKUĆI TRANSFERI | 2.625.000,00 | 2.620.060,00 | 2.606.291,08 | 2.561.874,01 | 99,29 | 99,47 | 101,73 |
| 614000 | Tekući transferi i drugi tekući rashodi | 2.625.000,00 | 2.620.060,00 | 2.606.291,08 | 2.561.874,01 | 99,29 | 99,47 | 101,73 |
| 614200 | Tekući transferi pojedincima | 2.625.000,00 | 2.620.060,00 | 2.606.291,08 | 2.561.874,01 | 99,29 | 99,47 | 101,73 |
| | SVEUKUPNO RASHODI I IZDACI | 2.625.000,00 | 2.620.060,00 | 2.606.291,08 | 2.561.874,01 | 99,29 | 99,47 | 101,73 |
| Organizac | ija=23020003 (Porodični smještaj djece) | | | | | | | |
| | II UKUPNO TEKUĆI TRANSFERI | 1.062.220,00 | 1.062.220,00 | 1.050.022,20 | 1.180.513,11 | 98,85 | 98,85 | 88,95 |
| 614000 | Tekući transferi i drugi tekući rashodi | 1.062.220,00 | 1.062.220,00 | 1.050.022,20 | 1.180.513,11 | 98,85 | 98,85 | 88,95 |
| 614200 | Tekući transferi pojedincima | 1.062.220,00 | 1.062.220,00 | 1.050.022,20 | 1.180.513,11 | 98,85 | 98,85 | 88,95 |
| | SVEUKUPNO RASHODI I IZDACI | 1.062.220,00 | 1.062.220,00 | 1.050.022,20 | 1.180.513,11 | 98,85 | 98,85 | 88,95 |
| Organizac | ija=23020004 (Porodični smještaj odraslih) | | | | | | | |
| | II UKUPNO TEKUĆI TRANSFERI | 219.000,00 | 219.000,00 | 212.192,00 | 238.309,32 | 96,89 | 96,89 | 89,04 |
| 614000 | Tekući transferi i drugi tekući rashodi | 219.000,00 | 219.000,00 | 212.192,00 | 238.309,32 | 96,89 | 96,89 | 89,04 |

| | | | | | | | | |
|------------------|---|---------------------|---------------------|---------------------|---------------------|--------------|--------------|---------------|
| 614200 | Tekući transferi pojedincima | 219.000,00 | 219.000,00 | 212.192,00 | 238.309,32 | 96,89 | 96,89 | 89,04 |
| | SVEUKUPNO RASHODI I IZDACI | 219.000,00 | 219.000,00 | 212.192,00 | 238.309,32 | 96,89 | 96,89 | 89,04 |
| Organizac | <u>ija=23020005 (Tuđa pomoć i njega)</u> | | | | | | | |
| | II UKUPNO TEKUĆI TRANSFERI | 293.527,00 | 293.527,00 | 292.808,40 | 277.826,95 | 99,76 | 99,76 | 105,39 |
| 614000 | Tekući transferi i drugi tekući rashodi | 293.527,00 | 293.527,00 | 292.808,40 | 277.826,95 | 99,76 | 99,76 | 105,39 |
| 614200 | Tekući transferi pojedincima | 293.527,00 | 293.527,00 | 292.808,40 | 277.826,95 | 99,76 | 99,76 | 105,39 |
| | SVEUKUPNO RASHODI I IZDACI | 293.527,00 | 293.527,00 | 292.808,40 | 277.826,95 | 99,76 | 99,76 | 105,39 |
| Organizac | <u>ija=23020006 (Civilne invalidnine)</u> | | | | | | | |
| | II UKUPNO TEKUĆI TRANSFERI | 6.002.400,00 | 5.364.659,65 | 5.336.007,07 | 5.072.383,56 | 88,9 | 99,47 | 105,2 |
| 614000 | Tekući transferi i drugi tekući rashodi | 6.002.400,00 | 5.364.659,65 | 5.336.007,07 | 5.072.383,56 | 88,9 | 99,47 | 105,2 |
| 614200 | Tekući transferi pojedincima | 6.002.400,00 | 5.364.659,65 | 5.336.007,07 | 5.072.383,56 | 88,9 | 99,47 | 105,2 |
| | SVEUKUPNO RASHODI I IZDACI | 6.002.400,00 | 5.364.659,65 | 5.336.007,07 | 5.072.383,56 | 88,9 | 99,47 | 105,2 |
| Organizac | <u>ija=23020007 (Dječije selo Turija)</u> | | | | | | | |
| | II UKUPNO TEKUĆI TRANSFERI | 126.300,00 | 126.300,00 | 119.781,27 | 121.735,09 | 94,84 | 94,84 | 98,4 |
| 614000 | Tekući transferi i drugi tekući rashodi | 126.300,00 | 126.300,00 | 119.781,27 | 121.735,09 | 94,84 | 94,84 | 98,4 |
| 614200 | Tekući transferi pojedincima | 126.300,00 | 126.300,00 | 119.781,27 | 121.735,09 | 94,84 | 94,84 | 98,4 |
| | SVEUKUPNO RASHODI I IZDACI | 126.300,00 | 126.300,00 | 119.781,27 | 121.735,09 | 94,84 | 94,84 | 98,4 |
| Organizac | <u>ija=23020008 (Jednokratne pomoći)</u> | | | | | | | |
| | II UKUPNO TEKUĆI TRANSFERI | 560.202,00 | 560.202,00 | 560.199,00 | 682.780,00 | 100 | 100 | 82,05 |
| 614000 | Tekući transferi i drugi tekući rashodi | 560.202,00 | 560.202,00 | 560.199,00 | 682.780,00 | 100 | 100 | 82,05 |
| 614200 | Tekući transferi pojedincima | 560.202,00 | 560.202,00 | 560.199,00 | 682.780,00 | 100 | 100 | 82,05 |
| | SVEUKUPNO RASHODI I IZDACI | 560.202,00 | 560.202,00 | 560.199,00 | 682.780,00 | 100 | 100 | 82,05 |
| Organizac | <u>ija=23020009 (Materijalno zbrinjavanje socijalno ugroženih)</u> | | | | | | | |
| | II UKUPNO TEKUĆI TRANSFERI | 737.480,00 | 737.480,00 | 730.820,00 | 827.479,91 | 99,1 | 99,1 | 88,32 |
| 614000 | Tekući transferi i drugi tekući rashodi | 737.480,00 | 737.480,00 | 730.820,00 | 827.479,91 | 99,1 | 99,1 | 88,32 |
| 614200 | Tekući transferi pojedincima | 0 | 0 | 0 | 712.479,99 | n,m | n,m | 0 |
| 614300 | Tekući transferi neprofitnim organizacijama | 737.480,00 | 737.480,00 | 730.820,00 | 114.999,92 | 99,1 | 99,1 | 635,5 |
| | SVEUKUPNO RASHODI I IZDACI | 737.480,00 | 737.480,00 | 730.820,00 | 827.479,91 | 99,1 | 99,1 | 88,32 |
| Organizac | <u>ija=23020010 (Naknade za razvrstavanje i evidenciju djece i omladine ometene u razvoju)</u> | | | | | | | |
| | I UKUPNO TEKUĆI IZDACI | 77.900,00 | 77.900,00 | 75.028,59 | 65.332,80 | 96,31 | 96,31 | 114,84 |
| 613000 | Izdaci za materijal, sitan inventar i usluge | 77.900,00 | 77.900,00 | 75.028,59 | 65.332,80 | 96,31 | 96,31 | 114,84 |
| 613900 | Ugovorene i druge posebne usluge | 77.900,00 | 77.900,00 | 75.028,59 | 65.332,80 | 96,31 | 96,31 | 114,84 |
| | II UKUPNO TEKUĆI TRANSFERI | 134.000,00 | 134.000,00 | 100.644,34 | 166.221,08 | 75,11 | 75,11 | 60,55 |
| 614000 | Tekući transferi i drugi tekući rashodi | 134.000,00 | 134.000,00 | 100.644,34 | 166.221,08 | 75,11 | 75,11 | 60,55 |
| 614200 | Tekući transferi pojedincima | 134.000,00 | 134.000,00 | 100.644,34 | 49.400,00 | 75,11 | 75,11 | 203,73 |
| 614800 | Drugi tekući rashodi | 0 | 0 | 0 | 116.821,08 | n,m | n,m | 0 |
| | SVEUKUPNO RASHODI I IZDACI | 211.900,00 | 211.900,00 | 175.672,93 | 231.553,88 | 82,9 | 82,9 | 75,87 |
| Organizac | <u>ija=23020011 (Dženaze (sahrane) korisnika soc. Zaštite)</u> | | | | | | | |

| | | | | | | | | |
|------------------|--|----------------------|----------------------|----------------------|----------------------|--------------|--------------|---------------|
| | II UKUPNO TEKUĆI TRANSFERI | 95.000,00 | 95.000,00 | 84.782,51 | 93.814,42 | 89,24 | 89,24 | 90,37 |
| 614000 | Tekući transferi i drugi tekući rashodi | 95.000,00 | 95.000,00 | 84.782,51 | 93.814,42 | 89,24 | 89,24 | 90,37 |
| 614200 | Tekući transferi pojedincima | 95.000,00 | 95.000,00 | 84.782,51 | 93.814,42 | 89,24 | 89,24 | 90,37 |
| | SVEUKUPNO RASHODI I IZDACI | 95.000,00 | 95.000,00 | 84.782,51 | 93.814,42 | 89,24 | 89,24 | 90,37 |
| Organizac | <u>ija=23020012 (Zaštita porodica sa djecom)</u> | | | | | | | |
| | II UKUPNO TEKUĆI TRANSFERI | 15.058.026,00 | 15.058.026,00 | 15.058.021,85 | 14.160.319,89 | 100 | 100 | 106,34 |
| 614000 | Tekući transferi i drugi tekući rashodi | 15.058.026,00 | 15.058.026,00 | 15.058.021,85 | 14.160.319,89 | 100 | 100 | 106,34 |
| 614200 | Tekući transferi pojedincima | 15.058.026,00 | 15.058.026,00 | 15.058.021,85 | 14.160.319,89 | 100 | 100 | 106,34 |
| | SVEUKUPNO RASHODI I IZDACI | 15.058.026,00 | 15.058.026,00 | 15.058.021,85 | 14.160.319,89 | 100 | 100 | 106,34 |
| Organizac | <u>ija=23020013 (Fond za prevoz učenika)</u> | | | | | | | |
| | II UKUPNO TEKUĆI TRANSFERI | 649.500,00 | 649.500,00 | 642.357,38 | 452.994,56 | 98,9 | 98,9 | 141,8 |
| 614000 | Tekući transferi i drugi tekući rashodi | 649.500,00 | 649.500,00 | 642.357,38 | 452.994,56 | 98,9 | 98,9 | 141,8 |
| 614200 | Tekući transferi pojedincima | 649.500,00 | 649.500,00 | 642.357,38 | 452.994,56 | 98,9 | 98,9 | 141,8 |
| | SVEUKUPNO RASHODI I IZDACI | 649.500,00 | 649.500,00 | 642.357,38 | 452.994,56 | 98,9 | 98,9 | 141,8 |
| Organizac | <u>ija=23020014 (SOS Dječije selo Gračanica)</u> | | | | | | | |
| | II UKUPNO TEKUĆI TRANSFERI | 119.000,00 | 119.000,00 | 116.500,00 | 88.000,00 | 97,9 | 97,9 | 132,39 |
| 614000 | Tekući transferi i drugi tekući rashodi | 119.000,00 | 119.000,00 | 116.500,00 | 88.000,00 | 97,9 | 97,9 | 132,39 |
| 614200 | Tekući transferi pojedincima | 119.000,00 | 119.000,00 | 116.500,00 | 88.000,00 | 97,9 | 97,9 | 132,39 |
| | SVEUKUPNO RASHODI I IZDACI | 119.000,00 | 119.000,00 | 116.500,00 | 88.000,00 | 97,9 | 97,9 | 132,39 |
| Organizac | <u>ija=23020016 (Zdravstveno osiguranje socijalno ugroženih)</u> | | | | | | | |
| | II UKUPNO TEKUĆI TRANSFERI | 1.000.000,00 | 1.000.000,00 | 986.376,17 | 658.473,00 | 98,64 | 98,64 | 149,8 |
| 614000 | Tekući transferi i drugi tekući rashodi | 1.000.000,00 | 1.000.000,00 | 986.376,17 | 658.473,00 | 98,64 | 98,64 | 149,8 |
| 614200 | Tekući transferi pojedincima | 1.000.000,00 | 1.000.000,00 | 986.376,17 | 658.473,00 | 98,64 | 98,64 | 149,8 |
| | SVEUKUPNO RASHODI I IZDACI | 1.000.000,00 | 1.000.000,00 | 986.376,17 | 658.473,00 | 98,64 | 98,64 | 149,8 |
| Organizac | <u>ija=23020019 (Subvencija troškova prevencije, rehabilitacije i resocijalizacije ovisnosti o drogama)</u> | | | | | | | |
| | II UKUPNO TEKUĆI TRANSFERI | 300.000,00 | 300.000,00 | 293.000,00 | 299.999,84 | 97,67 | 97,67 | 97,67 |
| 614000 | Tekući transferi i drugi tekući rashodi | 300.000,00 | 300.000,00 | 293.000,00 | 299.999,84 | 97,67 | 97,67 | 97,67 |
| 614300 | Tekući transferi neprofitnim organizacijama | 300.000,00 | 300.000,00 | 293.000,00 | 299.999,84 | 97,67 | 97,67 | 97,67 |
| | SVEUKUPNO RASHODI I IZDACI | 300.000,00 | 300.000,00 | 293.000,00 | 299.999,84 | 97,67 | 97,67 | 97,67 |
| Organizac | <u>ija=23030001 (Dom za djecu bez roditeljskog staranja)</u> | | | | | | | |
| | I UKUPNO TEKUĆI IZDACI | 1.093.488,00 | 1.078.949,24 | 988.410,62 | 970.709,68 | 90,39 | 91,61 | 101,82 |
| 611000 | Plaće i naknade troškova zaposlenih | 675.798,00 | 675.798,00 | 668.471,25 | 653.149,04 | 98,92 | 98,92 | 102,35 |
| 611100 | Bruto plaće i naknade | 576.760,00 | 576.760,00 | 572.940,66 | 542.761,89 | 99,34 | 99,34 | 105,56 |
| 611200 | Naknade troškova zaposlenih | 99.038,00 | 99.038,00 | 95.530,59 | 110.387,15 | 96,46 | 96,46 | 86,54 |
| 612000 | Doprinosi poslodavca i ostali doprinosi | 61.560,00 | 61.560,00 | 60.636,22 | 58.238,18 | 98,5 | 98,5 | 104,12 |
| 612100 | Doprinosi poslodavca | 61.560,00 | 61.560,00 | 60.636,22 | 58.238,18 | 98,5 | 98,5 | 104,12 |
| 613000 | Izdaci za materijal, sitan inventar i usluge | 356.130,00 | 341.591,24 | 259.303,15 | 259.322,46 | 72,81 | 75,91 | 99,99 |
| 613100 | Putni troškovi | 2.930,00 | 2.930,00 | 1.988,70 | 2.554,85 | 67,87 | 67,87 | 77,84 |

| | | | | | | | | |
|------------------|--|---------------------|---------------------|---------------------|---------------------|--------------|--------------|---------------|
| 613200 | Izdaci za energiju | 52.402,00 | 52.402,00 | 44.721,98 | 47.255,94 | 85,34 | 85,34 | 94,64 |
| 613300 | Izdaci za komunikaciju i komunalne usluge | 38.224,00 | 38.224,00 | 33.763,87 | 29.364,98 | 88,33 | 88,33 | 114,98 |
| 613400 | Nabavka materijala i sitnog inventara | 121.200,00 | 121.200,00 | 84.687,82 | 100.724,09 | 69,87 | 69,87 | 84,08 |
| 613500 | Izdaci za usluge prijevoza i goriva | 9.700,00 | 9.700,00 | 9.515,61 | 6.863,63 | 98,1 | 98,1 | 138,64 |
| 613700 | Izdaci za tekuće održavanje | 27.353,00 | 27.353,00 | 24.756,48 | 7.758,25 | 90,51 | 90,51 | 319,1 |
| 613800 | Izdaci osiguranja, bankovnih usluga i usl.platnog prometa | 3.800,00 | 3.800,00 | 3.589,05 | 3.415,39 | 94,45 | 94,45 | 105,08 |
| 613900 | Ugovorene i druge posebne usluge | 100.521,00 | 85.982,24 | 56.279,64 | 61.385,33 | 55,99 | 65,45 | 91,68 |
| | II UKUPNO TEKUĆI TRANSFERI | 15.000,00 | 15.000,00 | 15.000,00 | 15.000,00 | 100 | 100 | 100 |
| 614000 | Tekući transferi i drugi tekući rashodi | 15.000,00 | 15.000,00 | 15.000,00 | 15.000,00 | 100 | 100 | 100 |
| 614200 | Tekući transferi pojedincima | 15.000,00 | 15.000,00 | 15.000,00 | 15.000,00 | 100 | 100 | 100 |
| | V UKUPNO ZA NABAVKU STALNIH SREDSTAVA | 15.000,00 | 15.000,00 | 0 | 0 | 0 | 0 | n,m |
| 821000 | Izdaci za nabavku stalnih sredstava | 15.000,00 | 15.000,00 | 0 | 0 | 0 | 0 | n,m |
| 821300 | Nabavka opreme | 15.000,00 | 15.000,00 | 0 | 0 | 0 | 0 | n,m |
| | SVEUKUPNO RASHODI I IZDACI | 1.123.488,00 | 1.108.949,24 | 1.003.410,62 | 985.709,68 | 89,31 | 90,48 | 101,8 |
| Organizac | <u>ija=23040001 (Podrska povratku prognanih lica)</u> | | | | | | | |
| | II UKUPNO TEKUĆI TRANSFERI | 804.980,00 | 804.980,00 | 762.456,40 | 1.393.183,09 | 94,72 | 94,72 | 54,73 |
| 614000 | Tekući transferi i drugi tekući rashodi | 804.980,00 | 804.980,00 | 762.456,40 | 1.393.183,09 | 94,72 | 94,72 | 54,73 |
| 614100 | Tekući transferi drugim nivoima vlasti | 80.000,00 | 80.000,00 | 67.397,00 | 16.000,00 | 84,25 | 84,25 | 421,23 |
| 614200 | Tekući transferi pojedincima | 614.980,00 | 614.980,00 | 594.066,40 | 1.201.683,09 | 96,6 | 96,6 | 49,44 |
| 614300 | Tekući transferi neprofitnim organizacijama | 20.000,00 | 20.000,00 | 18.493,00 | 48.000,00 | 92,47 | 92,47 | 38,53 |
| 614500 | Subvencije privatnim preduzećima i poduzetnicima | 90.000,00 | 90.000,00 | 82.500,00 | 127.500,00 | 91,67 | 91,67 | 64,71 |
| | III UKUPNO KAPITALNI TRANSFERI | 530.000,00 | 530.000,00 | 525.000,00 | 467.450,00 | 99,06 | 99,06 | 112,31 |
| 615000 | Kapitalni transferi | 530.000,00 | 530.000,00 | 525.000,00 | 467.450,00 | 99,06 | 99,06 | 112,31 |
| 615100 | Kapitalni transferi drugim nivoima vlasti | 500.000,00 | 500.000,00 | 500.000,00 | 387.450,00 | 100 | 100 | 129,05 |
| 615200 | Kapitalni transferi pojedincima | 30.000,00 | 30.000,00 | 25.000,00 | 80.000,00 | 83,33 | 83,33 | 31,25 |
| | SVEUKUPNO RASHODI I IZDACI | 1.334.980,00 | 1.334.980,00 | 1.287.456,40 | 1.860.633,09 | 96,44 | 96,44 | 69,19 |
| Organizac | <u>ija=23040002 (Materijalno zbrinjavanje socijalno ugroženih)</u> | | | | | | | |
| | II UKUPNO TEKUĆI TRANSFERI | 344.862,00 | 344.862,00 | 333.096,02 | 226.978,72 | 96,59 | 96,59 | 146,75 |
| 614000 | Tekući transferi i drugi tekući rashodi | 344.862,00 | 344.862,00 | 333.096,02 | 226.978,72 | 96,59 | 96,59 | 146,75 |
| 614200 | Tekući transferi pojedincima | 344.862,00 | 344.862,00 | 333.096,02 | 226.978,72 | 96,59 | 96,59 | 146,75 |
| | SVEUKUPNO RASHODI I IZDACI | 344.862,00 | 344.862,00 | 333.096,02 | 226.978,72 | 96,59 | 96,59 | 146,75 |
| Organizac | <u>ija=23040003 (Obavezno zdravstveno osiguranje raseljenih socijalno ugroženih lica)</u> | | | | | | | |
| | II UKUPNO TEKUĆI TRANSFERI | 380.400,00 | 380.400,00 | 374.044,69 | 208.795,61 | 98,33 | 98,33 | 179,14 |
| 614000 | Tekući transferi i drugi tekući rashodi | 380.400,00 | 380.400,00 | 374.044,69 | 208.795,61 | 98,33 | 98,33 | 179,14 |
| 614200 | Tekući transferi pojedincima | 380.400,00 | 380.400,00 | 374.044,69 | 208.795,61 | 98,33 | 98,33 | 179,14 |
| | SVEUKUPNO RASHODI I IZDACI | 380.400,00 | 380.400,00 | 374.044,69 | 208.795,61 | 98,33 | 98,33 | 179,14 |
| Organizac | <u>ija=23040004 (Dzenaze i sahrane prognanih lica i identifikacija tijela iz masovnih grobnica)</u> | | | | | | | |
| | II UKUPNO TEKUĆI TRANSFERI | 30.000,00 | 30.000,00 | 23.868,57 | 8.000,00 | 79,56 | 79,56 | 298,36 |

| | | | | | | | | |
|------------------|---|---------------------|---------------------|---------------------|---------------------|--------------|--------------|---------------|
| 614000 | Tekući transferi i drugi tekući rashodi | 30.000,00 | 30.000,00 | 23.868,57 | 8.000,00 | 79,56 | 79,56 | 298,36 |
| 614200 | Tekući transferi pojedincima | 30.000,00 | 30.000,00 | 23.868,57 | 8.000,00 | 79,56 | 79,56 | 298,36 |
| | SVEUKUPNO RASHODI I IZDACI | 30.000,00 | 30.000,00 | 23.868,57 | 8.000,00 | 79,56 | 79,56 | 298,36 |
| Organizac | ija=24010001 (Ministarstvo obrazovanja, nauke, kulture i sporta) | | | | | | | |
| | I UKUPNO TEKUĆI IZDACI | 1.394.212,00 | 1.325.478,77 | 1.279.439,83 | 1.446.999,46 | 91,77 | 96,53 | 88,42 |
| 611000 | Plaće i naknade troškova zaposlenih | 765.735,00 | 762.795,43 | 755.841,18 | 898.782,06 | 98,71 | 99,09 | 84,1 |
| 611100 | Bruto plaće i naknade | 679.195,00 | 676.255,43 | 676.188,94 | 788.097,40 | 99,56 | 99,99 | 85,8 |
| 611200 | Naknade troškova zaposlenih | 86.540,00 | 86.540,00 | 79.652,24 | 110.684,66 | 92,04 | 92,04 | 71,96 |
| 612000 | Doprinosi poslodavca i ostali doprinosi | 71.735,00 | 71.692,31 | 71.185,80 | 82.823,66 | 99,23 | 99,29 | 85,95 |
| 612100 | Doprinosi poslodavca | 71.735,00 | 71.692,31 | 71.185,80 | 82.823,66 | 99,23 | 99,29 | 85,95 |
| 613000 | Izdaci za materijal, sitan inventar i usluge | 556.742,00 | 490.991,03 | 452.412,85 | 465.393,74 | 81,26 | 92,14 | 97,21 |
| 613100 | Putni troškovi | 7.500,00 | 6.638,34 | 5.190,54 | 6.843,39 | 69,21 | 78,19 | 75,85 |
| 613200 | Izdaci za energiju | 500 | 183,81 | 183,81 | 0 | 36,76 | 100 | n,m |
| 613300 | Izdaci za komunikaciju i komunalne usluge | 21.900,00 | 17.266,13 | 12.142,90 | 23.563,38 | 55,45 | 70,33 | 51,53 |
| 613400 | Nabavka materijala i sitnog inventara | 20.478,00 | 18.512,52 | 17.098,11 | 19.786,02 | 83,5 | 92,36 | 86,42 |
| 613500 | Izdaci za usluge prijevoza i goriva | 10.930,00 | 8.903,64 | 8.761,51 | 10.693,57 | 80,16 | 98,4 | 81,93 |
| 613700 | Izdaci za tekuće održavanje | 9.518,00 | 5.272,30 | 5.047,45 | 7.423,86 | 53,03 | 95,74 | 67,99 |
| 613800 | Izdaci osiguranja, bankovnih usluga i usl. platnog prometa | 4.408,00 | 2.369,26 | 2.369,26 | 3.489,31 | 53,75 | 100 | 67,9 |
| 613900 | Ugovorene i druge posebne usluge | 481.508,00 | 431.845,03 | 401.619,27 | 393.594,21 | 83,41 | 93 | 102,04 |
| | II UKUPNO TEKUĆI TRANSFERI | 243.610,00 | 282.643,00 | 279.497,53 | 72.529,96 | 114,7 | 98,89 | 385,35 |
| 614000 | Tekući transferi i drugi tekući rashodi | 243.610,00 | 282.643,00 | 279.497,53 | 72.529,96 | 114,73 | 98,89 | 385,35 |
| 614200 | Tekući transferi pojedincima | 240.610,00 | 240.330,00 | 237.314,53 | 55.479,96 | 98,63 | 98,75 | 427,75 |
| 614300 | Tekući transferi neprofitnim organizacijama | 0 | 41.500,00 | 41.500,00 | 17.000,00 | n,m | 100 | 244,12 |
| 614800 | Drugi tekući rashodi | 3.000,00 | 813 | 683 | 50 | 22,77 | 84,01 | 1.366,00 |
| | III UKUPNO KAPITALNI TRANSFERI | 0 | 0 | 0 | 100.516,10 | n,m | n,m | 0 |
| 615000 | Kapitalni transferi | 0 | 0 | 0 | 100.516,10 | n,m | n,m | 0 |
| 615300 | Kapitalni transferi neprofitnim organizacijama | 0 | 0 | 0 | 65.516,10 | n,m | n,m | 0 |
| 615400 | Kapitalni transferi javnim preduzećima | 0 | 0 | 0 | 35.000,00 | n,m | n,m | 0 |
| | V UKUPNO ZA NABAVKU STALNIH SREDSTAVA | 283.700,00 | 56.879,62 | 56.879,62 | 131.030,82 | 20,05 | 100 | 43,41 |
| 821000 | Izdaci za nabavku stalnih sredstava | 283.700,00 | 56.879,62 | 56.879,62 | 131.030,82 | 20,05 | 100 | 43,41 |
| 821200 | Nabavka građevina | 0 | 0 | 0 | 34.619,13 | n,m | n,m | 0 |
| 821300 | Nabavka opreme | 33.000,00 | 13.075,52 | 13.075,52 | 56.519,13 | 39,62 | 100 | 23,13 |
| 821500 | Nabavka stalnih sredstava u obliku prava | 240.700,00 | 43.804,10 | 43.804,10 | 0 | 18,2 | 100 | n,m |
| 821600 | Rekonstrukcija i investicijsko održavanje | 10.000,00 | 0 | 0 | 39.892,56 | 0 | n,m | 0 |
| | SVEUKUPNO RASHODI I IZDACI | 1.921.522,00 | 1.665.001,39 | 1.615.816,98 | 1.751.076,34 | 84,09 | 97,05 | 92,28 |
| Organizac | ija=24010002 (Obilježavanja jubileja ustanova) | | | | | | | |
| | I UKUPNO TEKUĆI IZDACI | 6.500,00 | 6.500,00 | 6.185,33 | 0 | 95,16 | 95,16 | n,m |
| 613000 | Izdaci za materijal, sitan inventar i usluge | 6.500,00 | 6.500,00 | 6.185,33 | 0 | 95,16 | 95,16 | n,m |
| 613900 | Ugovorene i druge posebne usluge | 6.500,00 | 6.500,00 | 6.185,33 | 0 | 95,16 | 95,16 | n,m |

| | | | | | | | | |
|------------------|--|-------------------|-------------------|-------------------|---------------------|--------------|--------------|--------------|
| | II UKUPNO TEKUĆI TRANSFERI | 500 | 500 | 220 | 0 | 44 | 44 | n,m |
| 614000 | Tekući transferi i drugi tekući rashodi | 500 | 500 | 220 | 0 | 44 | 44 | n,m |
| 614200 | Tekući transferi pojedincima | 500 | 500 | 220 | 0 | 44 | 44 | n,m |
| | SVEUKUPNO RASHODI I IZDACI | 7.000,00 | 7.000,00 | 6.405,33 | 0 | 91,5 | 91,5 | n,m |
| Organizac | <u>ija=24010003 (Fizička kultura i sport)</u> | | | | | | | |
| | I UKUPNO TEKUĆI IZDACI | 10.992,00 | 10.992,00 | 6.497,97 | 9.978,02 | 59,12 | 59,12 | 65,12 |
| 613000 | Izdaci za materijal, sitan inventar i usluge | 10.992,00 | 10.992,00 | 6.497,97 | 9.978,02 | 59,12 | 59,12 | 65,12 |
| 613900 | Ugovorene i druge posebne usluge | 10.992,00 | 10.992,00 | 6.497,97 | 9.978,02 | 59,12 | 59,12 | 65,12 |
| | II UKUPNO TEKUĆI TRANSFERI | 819.139,20 | 811.139,20 | 809.945,37 | 1.266.354,26 | 98,88 | 99,85 | 63,96 |
| 614000 | Tekući transferi i drugi tekući rashodi | 819.139,20 | 811.139,20 | 809.945,37 | 1.266.354,26 | 98,88 | 99,85 | 63,96 |
| 614200 | Tekući transferi pojedincima | 32.000,00 | 32.000,00 | 31.633,66 | 39.737,18 | 98,86 | 98,86 | 79,61 |
| 614300 | Tekući transferi neprofitnim organizacijama | 713.011,20 | 705.011,20 | 704.206,25 | 1.109.672,10 | 98,77 | 99,89 | 63,46 |
| 614400 | Subvencije javnim preduzećima | 74.128,00 | 74.128,00 | 74.105,46 | 116.944,98 | 99,97 | 99,97 | 63,37 |
| | SVEUKUPNO RASHODI I IZDACI | 830.131,20 | 822.131,20 | 816.443,34 | 1.276.332,28 | 98,35 | 99,31 | 63,97 |
| Organizac | <u>ija=24010004 (Nauka)</u> | | | | | | | |
| | II UKUPNO TEKUĆI TRANSFERI | 116.643,00 | 49.498,66 | 49.414,94 | 57.795,40 | 42,36 | 99,83 | 85,5 |
| 614000 | Tekući transferi i drugi tekući rashodi | 116.643,00 | 49.498,66 | 49.414,94 | 57.795,40 | 42,36 | 99,83 | 85,5 |
| 614200 | Tekući transferi pojedincima | 48.290,20 | 35.033,57 | 34.950,64 | 35.555,40 | 72,38 | 99,76 | 98,3 |
| 614300 | Tekući transferi neprofitnim organizacijama | 68.352,80 | 14.465,09 | 14.464,30 | 22.240,00 | 21,16 | 99,99 | 65,04 |
| | SVEUKUPNO RASHODI I IZDACI | 116.643,00 | 49.498,66 | 49.414,94 | 57.795,40 | 42,36 | 99,83 | 85,5 |
| Organizac | <u>ija=24010005 (Izdavačka djelatnost)</u> | | | | | | | |
| | II UKUPNO TEKUĆI TRANSFERI | 3.000,00 | 1.900,00 | 1.900,00 | 3.000,00 | 63,33 | 100 | 63,33 |
| 614000 | Tekući transferi i drugi tekući rashodi | 3.000,00 | 1.900,00 | 1.900,00 | 3.000,00 | 63,33 | 100 | 63,33 |
| 614300 | Tekući transferi neprofitnim organizacijama | 1.800,00 | 700 | 700 | 3.000,00 | 38,89 | 100 | 23,33 |
| 614500 | Subvencije privatnim preduzećima i poduzetnicima | 1.200,00 | 1.200,00 | 1.200,00 | 0 | 100 | 100 | n,m |
| | SVEUKUPNO RASHODI I IZDACI | 3.000,00 | 1.900,00 | 1.900,00 | 3.000,00 | 63,33 | 100 | 63,33 |
| Organizac | <u>ija=24010007 (Kantonalna takmičenja učenika)</u> | | | | | | | |
| | I UKUPNO TEKUĆI IZDACI | 2.610,00 | 2.610,00 | 1.320,00 | 3.017,64 | 50,57 | 50,57 | 43,74 |
| 613000 | Izdaci za materijal, sitan inventar i usluge | 2.610,00 | 2.610,00 | 1.320,00 | 3.017,64 | 50,57 | 50,57 | 43,74 |
| 613100 | Putni troškovi | 210 | 210 | 0 | 650 | 0 | 0 | 0 |
| 613500 | Izdaci za usluge prijevoza i goriva | 1.500,00 | 1.500,00 | 1.050,00 | 1.735,00 | 70 | 70 | 60,52 |
| 613900 | Ugovorene i druge posebne usluge | 900 | 900 | 270 | 632,64 | 30 | 30 | 42,68 |
| | II UKUPNO TEKUĆI TRANSFERI | 49.700,00 | 38.162,10 | 36.527,50 | 46.594,00 | 73,5 | 95,72 | 78,4 |
| 614000 | Tekući transferi i drugi tekući rashodi | 49.700,00 | 38.162,10 | 36.527,50 | 46.594,00 | 73,5 | 95,72 | 78,4 |
| 614200 | Tekući transferi pojedincima | 36.700,00 | 36.700,00 | 36.527,50 | 42.000,00 | 99,53 | 99,53 | 86,97 |
| 614300 | Tekući transferi neprofitnim organizacijama | 13.000,00 | 1.462,10 | 0 | 4.594,00 | 0 | 0 | 0 |
| | SVEUKUPNO RASHODI I IZDACI | 52.310,00 | 40.772,10 | 37.847,50 | 49.611,64 | 72,35 | 92,83 | 76,29 |
| Organizac | <u>ija=24010008 (Implementacija akcionog plana o obrazovnim potrebama Roma i ostalih nacionalnih manjina)</u> | | | | | | | |

| | | | | | | | | |
|------------------|--|-------------------|-------------------|-------------------|-------------------|--------------|--------------|---------------|
| | II UKUPNO TEKUĆI TRANSFERI | 24.000,00 | 22.179,00 | 21.908,04 | 17.113,36 | 91,28 | 98,78 | 128,02 |
| 614000 | Tekući transferi i drugi tekući rashodi | 24.000,00 | 22.179,00 | 21.908,04 | 17.113,36 | 91,28 | 98,78 | 128,02 |
| 614200 | Tekući transferi pojedincima | 24.000,00 | 22.179,00 | 21.908,04 | 17.113,36 | 91,28 | 98,78 | 128,02 |
| | SVEUKUPNO RASHODI I IZDACI | 24.000,00 | 22.179,00 | 21.908,04 | 17.113,36 | 91,28 | 98,78 | 128,02 |
| Organizac | <u>ija=24010010 (Predškolski odgoj i obrazovanje)</u> | | | | | | | |
| | II UKUPNO TEKUĆI TRANSFERI | 0 | 0 | 0 | 45.000,00 | n,m | n,m | 0 |
| 614000 | Tekući transferi i drugi tekući rashodi | 0 | 0 | 0 | 45.000,00 | n,m | n,m | 0 |
| 614300 | Tekući transferi neprofitnim organizacijama | 0 | 0 | 0 | 45.000,00 | n,m | n,m | 0 |
| | SVEUKUPNO RASHODI I IZDACI | 0 | 0 | 0 | 45.000,00 | n,m | n,m | 0 |
| Organizac | <u>ija=24010011 (Subvencioniranje troškova ishrane i smještaja studenata)</u> | | | | | | | |
| | II UKUPNO TEKUĆI TRANSFERI | 246.000,00 | 246.000,00 | 234.738,00 | 293.222,50 | 95,42 | 95,42 | 80,05 |
| 614000 | Tekući transferi i drugi tekući rashodi | 246.000,00 | 246.000,00 | 234.738,00 | 293.222,50 | 95,42 | 95,42 | 80,05 |
| 614300 | Tekući transferi neprofitnim organizacijama | 246.000,00 | 246.000,00 | 234.738,00 | 293.222,50 | 95,42 | 95,42 | 80,05 |
| | SVEUKUPNO RASHODI I IZDACI | 246.000,00 | 246.000,00 | 234.738,00 | 293.222,50 | 95,42 | 95,42 | 80,05 |
| Organizac | <u>ija=24010012 (Fond za kreditiranje studenata)</u> | | | | | | | |
| | II UKUPNO TEKUĆI TRANSFERI | 2.000,00 | 2.000,00 | 2,3 | 1.373,90 | 0,12 | 0,12 | 0,17 |
| 614000 | Tekući transferi i drugi tekući rashodi | 2.000,00 | 2.000,00 | 2,3 | 1.373,90 | 0,12 | 0,12 | 0,17 |
| 614800 | Drugi tekući rashodi | 2.000,00 | 2.000,00 | 2,3 | 1.373,90 | 0,12 | 0,12 | 0,17 |
| | VI UKUPNO ZA IZDATKE ZA FINANSIJSKU IMOVINU | 462.000,00 | 462.000,00 | 434.400,00 | 571.320,00 | 94,03 | 94,03 | 76,03 |
| 822000 | Izdaci za finansijsku imovinu | 462.000,00 | 462.000,00 | 434.400,00 | 571.320,00 | 94,03 | 94,03 | 76,03 |
| 822200 | Pozajmljivanje pojedincima i neprofitnim organizacijama | 462.000,00 | 462.000,00 | 434.400,00 | 571.320,00 | 94,03 | 94,03 | 76,03 |
| | SVEUKUPNO RASHODI I IZDACI | 464.000,00 | 464.000,00 | 434.402,30 | 572.693,90 | 93,62 | 93,62 | 75,85 |
| Organizac | <u>ija=24010013 (Manifestacije kulture od interesa za Tuzlanski kanton)</u> | | | | | | | |
| | II UKUPNO TEKUĆI TRANSFERI | 150.600,00 | 135.600,00 | 135.600,00 | 95.600,00 | 90,04 | 100 | 141,84 |
| 614000 | Tekući transferi i drugi tekući rashodi | 150.600,00 | 135.600,00 | 135.600,00 | 95.600,00 | 90,04 | 100 | 141,84 |
| 614100 | Tekući transferi drugim nivoima vlasti | 9.000,00 | 9.000,00 | 9.000,00 | 7.000,00 | 100 | 100 | 128,57 |
| 614300 | Tekući transferi neprofitnim organizacijama | 136.600,00 | 121.600,00 | 121.600,00 | 83.600,00 | 89,02 | 100 | 145,45 |
| 614500 | Subvencije privatnim preduzećima i poduzetnicima | 5.000,00 | 5.000,00 | 5.000,00 | 5.000,00 | 100 | 100 | 100 |
| | SVEUKUPNO RASHODI I IZDACI | 150.600,00 | 135.600,00 | 135.600,00 | 95.600,00 | 90,04 | 100 | 141,84 |
| Organizac | <u>ija=24010014 (Volonteri u ustanovama obrazovanja)</u> | | | | | | | |
| | II UKUPNO TEKUĆI TRANSFERI | 132.000,00 | 15.781,69 | 8.390,38 | 1.932,88 | 6,36 | 53,17 | 434,09 |
| 614000 | Tekući transferi i drugi tekući rashodi | 132.000,00 | 15.781,69 | 8.390,38 | 1.932,88 | 6,36 | 53,17 | 434,09 |
| 614300 | Tekući transferi neprofitnim organizacijama | 132.000,00 | 15.781,69 | 8.390,38 | 1.932,88 | 6,36 | 53,17 | 434,09 |
| | SVEUKUPNO RASHODI I IZDACI | 132.000,00 | 15.781,69 | 8.390,38 | 1.932,88 | 6,36 | 53,17 | 434,09 |
| Organizac | <u>ija=24010015 (Preventivna zaštita od požara za osnovno obrazovanje)</u> | | | | | | | |
| | I UKUPNO TEKUĆI IZDACI | 7.030,00 | 7.030,00 | 6.676,61 | 0 | 94,97 | 94,97 | n,m |
| 613000 | Izdaci za materijal, sitan inventar i usluge | 7.030,00 | 7.030,00 | 6.676,61 | 0 | 94,97 | 94,97 | n,m |
| 613700 | Izdaci za tekuće održavanje | 7.030,00 | 7.030,00 | 6.676,61 | 0 | 94,97 | 94,97 | n,m |

| | | | | | | | | |
|------------------|---|---------------------|---------------------|---------------------|---------------------|--------------|--------------|--------------|
| | SVEUKUPNO RASHODI I IZDACI | 7.030,00 | 7.030,00 | 6.676,61 | 0 | 94,97 | 94,97 | n,m |
| Organizac | <u>ija=24010016 (Preventivna zaštita od požara za srednje obrazovanje)</u> | | | | | | | |
| | I UKUPNO TEKUĆI IZDACI | 3.610,00 | 3.610,00 | 2.823,21 | 0 | 78,21 | 78,21 | n,m |
| 613000 | Izdaci za materijal, sitan inventar i usluge | 3.610,00 | 3.610,00 | 2.823,21 | 0 | 78,21 | 78,21 | n,m |
| 613700 | Izdaci za tekuće održavanje | 3.610,00 | 3.610,00 | 2.823,21 | 0 | 78,21 | 78,21 | n,m |
| | SVEUKUPNO RASHODI I IZDACI | 3.610,00 | 3.610,00 | 2.823,21 | 0 | 78,21 | 78,21 | n,m |
| Organizac | <u>ija=24020001 (O.Š. "Banovici"Banovici)</u> | | | | | | | |
| | I UKUPNO TEKUĆI IZDACI | 1.370.108,66 | 1.366.092,66 | 1.353.229,21 | 1.400.605,12 | 98,77 | 99,06 | 96,62 |
| 611000 | Plaće i naknade troškova zaposlenih | 1.073.749,66 | 1.073.749,66 | 1.068.283,80 | 1.118.515,64 | 99,49 | 99,49 | 95,51 |
| 611100 | Bruto plaće i naknade | 944.030,00 | 944.030,00 | 940.606,72 | 959.050,83 | 99,64 | 99,64 | 98,08 |
| 611200 | Naknade troškova zaposlenih | 129.719,66 | 129.719,66 | 127.677,08 | 159.464,81 | 98,43 | 98,43 | 80,07 |
| 612000 | Doprinosi poslodavca i ostali doprinosi | 99.570,00 | 99.570,00 | 99.211,70 | 100.918,75 | 99,64 | 99,64 | 98,31 |
| 612100 | Doprinosi poslodavca | 99.570,00 | 99.570,00 | 99.211,70 | 100.918,75 | 99,64 | 99,64 | 98,31 |
| 613000 | Izdaci za materijal, sitan inventar i usluge | 196.789,00 | 192.773,00 | 185.733,71 | 181.170,73 | 94,38 | 96,35 | 102,52 |
| 613100 | Putni troškovi | 280 | 280 | 258 | 389 | 92,14 | 92,14 | 66,32 |
| 613200 | Izdaci za energiju | 113.070,00 | 113.070,00 | 113.070,00 | 104.193,27 | 100 | 100 | 108,52 |
| 613300 | Izdaci za komunikaciju i komunalne usluge | 30.826,00 | 30.826,00 | 24.951,20 | 30.826,00 | 80,94 | 80,94 | 80,94 |
| 613400 | Nabavka materijala i sitnog inventara | 4.967,00 | 4.967,00 | 4.954,80 | 4.775,23 | 99,75 | 99,75 | 103,76 |
| 613500 | Izdaci za usluge prijevoza i goriva | 790 | 790 | 790 | 789,4 | 100 | 100 | 100,08 |
| 613700 | Izdaci za tekuće održavanje | 10.876,10 | 10.876,10 | 10.510,31 | 5.744,49 | 96,64 | 96,64 | 182,96 |
| 613800 | Izdaci osiguranja, bankovnih usluga i usl.platnog prometa | 2.925,00 | 2.925,00 | 2.238,00 | 2.320,00 | 76,51 | 76,51 | 96,47 |
| 613900 | Ugovorene i druge posebne usluge | 33.054,90 | 29.038,90 | 28.961,40 | 32.133,34 | 87,62 | 99,73 | 90,13 |
| | V UKUPNO ZA NABAVKU STALNIH SREDSTAVA | 33.000,00 | 3.000,00 | 2.999,10 | 0 | 9,09 | 99,97 | n,m |
| 821000 | Izdaci za nabavku stalnih sredstava | 33.000,00 | 3.000,00 | 2.999,10 | 0 | 9,09 | 99,97 | n,m |
| 821300 | Nabavka opreme | 3.000,00 | 3.000,00 | 2.999,10 | 0 | 99,97 | 99,97 | n,m |
| 821600 | Rekonstrukcija i investicijsko održavanje | 30.000,00 | 0 | 0 | 0 | 0 | n,m | n,m |
| | SVEUKUPNO RASHODI I IZDACI | 1.403.108,66 | 1.369.092,66 | 1.356.228,31 | 1.400.605,12 | 96,66 | 99,06 | 96,83 |
| Organizac | <u>ija=24020002 (O.Š. "Banovici selo"Banovici)</u> | | | | | | | |
| | I UKUPNO TEKUĆI IZDACI | 579.337,00 | 573.497,00 | 560.212,68 | 618.427,32 | 96,7 | 97,68 | 90,59 |
| 611000 | Plaće i naknade troškova zaposlenih | 495.865,00 | 495.865,00 | 486.468,48 | 535.700,03 | 98,11 | 98,11 | 90,81 |
| 611100 | Bruto plaće i naknade | 412.760,00 | 412.760,00 | 407.413,81 | 448.418,97 | 98,7 | 98,7 | 90,86 |
| 611200 | Naknade troškova zaposlenih | 83.105,00 | 83.105,00 | 79.054,67 | 87.281,06 | 95,13 | 95,13 | 90,57 |
| 612000 | Doprinosi poslodavca i ostali doprinosi | 43.320,00 | 43.320,00 | 42.778,47 | 47.083,97 | 98,75 | 98,75 | 90,86 |
| 612100 | Doprinosi poslodavca | 43.320,00 | 43.320,00 | 42.778,47 | 47.083,97 | 98,75 | 98,75 | 90,86 |
| 613000 | Izdaci za materijal, sitan inventar i usluge | 40.152,00 | 34.312,00 | 30.965,73 | 35.643,32 | 77,12 | 90,25 | 86,88 |
| 613100 | Putni troškovi | 320 | 320 | 272,9 | 208,7 | 85,28 | 85,28 | 130,76 |
| 613200 | Izdaci za energiju | 16.287,00 | 16.287,00 | 15.702,00 | 14.651,91 | 96,41 | 96,41 | 107,17 |
| 613300 | Izdaci za komunikaciju i komunalne usluge | 6.720,00 | 6.720,00 | 5.753,00 | 3.744,65 | 85,61 | 85,61 | 153,63 |
| 613400 | Nabavka materijala i sitnog inventara | 2.291,00 | 1.791,00 | 1.777,98 | 1.764,50 | 77,61 | 99,27 | 100,76 |

| | | | | | | | | |
|------------------|---|---------------------|---------------------|---------------------|---------------------|--------------|--------------|---------------|
| 613700 | Izdaci za tekuće održavanje | 2.328,00 | 1.828,00 | 1.588,85 | 1.826,20 | 68,25 | 86,92 | 87 |
| 613800 | Izdaci osiguranja, bankovnih usluga i usl.platnog prometa | 1.233,00 | 1.233,00 | 1.113,00 | 1.191,00 | 90,27 | 90,27 | 93,45 |
| 613900 | Ugovorene i druge posebne usluge | 10.973,00 | 6.133,00 | 4.758,00 | 12.256,36 | 43,36 | 77,58 | 38,82 |
| | II UKUPNO TEKUĆI TRANSFERI | 14.106,78 | 14.106,78 | 13.422,24 | 16.627,31 | 95,15 | 95,15 | 80,72 |
| 614000 | Tekući transferi i drugi tekući rashodi | 14.106,78 | 14.106,78 | 13.422,24 | 16.627,31 | 95,15 | 95,15 | 80,72 |
| 614200 | Tekući transferi pojedincima | 14.106,78 | 14.106,78 | 13.422,24 | 16.627,31 | 95,15 | 95,15 | 80,72 |
| | V UKUPNO ZA NABAVKU STALNIH SREDSTAVA | 6.300,00 | 0 | 0 | 2.500,00 | 0 | n,m | 0 |
| 821000 | Izdaci za nabavku stalnih sredstava | 6.300,00 | 0 | 0 | 2.500,00 | 0 | n,m | 0 |
| 821300 | Nabavka opreme | 0 | 0 | 0 | 2.500,00 | n,m | n,m | 0 |
| 821600 | Rekonstrukcija i investicijsko održavanje | 6.300,00 | 0 | 0 | 0 | 0 | n,m | n,m |
| | SVEUKUPNO RASHODI I IZDACI | 599.743,78 | 587.603,78 | 573.634,92 | 637.554,63 | 95,65 | 97,62 | 89,97 |
| Organizac | <u>ija=24020003 (OŠ "Grivnice" Banovici)</u> | | | | | | | |
| | I UKUPNO TEKUĆI IZDACI | 1.168.012,00 | 1.162.718,00 | 1.150.701,82 | 1.215.531,43 | 98,52 | 98,97 | 94,67 |
| 611000 | Plaće i naknade troškova zaposlenih | 975.481,00 | 975.481,00 | 971.177,02 | 1.024.953,81 | 99,56 | 99,56 | 94,75 |
| 611100 | Bruto plaće i naknade | 838.960,00 | 838.960,00 | 836.715,75 | 877.095,36 | 99,73 | 99,73 | 95,4 |
| 611200 | Naknade troškova zaposlenih | 136.521,00 | 136.521,00 | 134.461,27 | 147.858,45 | 98,49 | 98,49 | 90,94 |
| 612000 | Doprinosi poslodavca i ostali doprinosi | 88.600,00 | 88.600,00 | 88.012,36 | 92.095,01 | 99,34 | 99,34 | 95,57 |
| 612100 | Doprinosi poslodavca | 88.600,00 | 88.600,00 | 88.012,36 | 92.095,01 | 99,34 | 99,34 | 95,57 |
| 613000 | Izdaci za materijal, sitan inventar i usluge | 103.931,00 | 98.637,00 | 91.512,44 | 98.482,61 | 88,05 | 92,78 | 92,92 |
| 613100 | Putni troškovi | 1.000,00 | 1.000,00 | 800,1 | 1.601,10 | 80,01 | 80,01 | 49,97 |
| 613200 | Izdaci za energiju | 48.106,00 | 48.106,00 | 48.082,71 | 45.643,14 | 99,95 | 99,95 | 105,34 |
| 613300 | Izdaci za komunikaciju i komunalne usluge | 18.900,00 | 18.900,00 | 13.812,88 | 18.852,26 | 73,08 | 73,08 | 73,27 |
| 613400 | Nabavka materijala i sitnog inventara | 3.630,00 | 3.630,00 | 3.612,72 | 5.809,64 | 99,52 | 99,52 | 62,18 |
| 613700 | Izdaci za tekuće održavanje | 3.456,00 | 3.456,00 | 3.439,85 | 3.427,43 | 99,53 | 99,53 | 100,36 |
| 613800 | Izdaci osiguranja, bankovnih usluga i usl.platnog prometa | 2.109,00 | 2.109,00 | 2.103,00 | 2.109,00 | 99,72 | 99,72 | 99,72 |
| 613900 | Ugovorene i druge posebne usluge | 26.730,00 | 21.436,00 | 19.661,18 | 21.040,04 | 73,55 | 91,72 | 93,45 |
| | V UKUPNO ZA NABAVKU STALNIH SREDSTAVA | 8.000,00 | 5.000,00 | 5.000,00 | 3.380,41 | 62,5 | 100 | 147,91 |
| 821000 | Izdaci za nabavku stalnih sredstava | 8.000,00 | 5.000,00 | 5.000,00 | 3.380,41 | 62,5 | 100 | 147,91 |
| 821200 | Nabavka građevina | 7.000,00 | 5.000,00 | 5.000,00 | 0 | 71,43 | 100 | n,m |
| 821300 | Nabavka opreme | 1.000,00 | 0 | 0 | 3.380,41 | 0 | n,m | 0 |
| | SVEUKUPNO RASHODI I IZDACI | 1.176.012,00 | 1.167.718,00 | 1.155.701,82 | 1.218.911,84 | 98,27 | 98,97 | 94,81 |
| Organizac | <u>ija=24020004 (OŠ "Seona " Banovici)</u> | | | | | | | |
| | I UKUPNO TEKUĆI IZDACI | 370.164,43 | 370.164,43 | 359.712,90 | 385.404,74 | 97,18 | 97,18 | 93,33 |
| 611000 | Plaće i naknade troškova zaposlenih | 312.553,63 | 312.553,63 | 304.807,44 | 332.919,86 | 97,52 | 97,52 | 91,56 |
| 611100 | Bruto plaće i naknade | 247.540,00 | 247.540,00 | 244.806,46 | 270.684,74 | 98,9 | 98,9 | 90,44 |
| 611200 | Naknade troškova zaposlenih | 65.013,63 | 65.013,63 | 60.000,98 | 62.235,12 | 92,29 | 92,29 | 96,41 |
| 612000 | Doprinosi poslodavca i ostali doprinosi | 25.940,00 | 25.940,00 | 25.931,40 | 28.421,88 | 99,97 | 99,97 | 91,24 |
| 612100 | Doprinosi poslodavca | 25.940,00 | 25.940,00 | 25.931,40 | 28.421,88 | 99,97 | 99,97 | 91,24 |
| 613000 | Izdaci za materijal, sitan inventar i usluge | 31.670,80 | 31.670,80 | 28.974,06 | 24.063,00 | 91,49 | 91,49 | 120,41 |

| | | | | | | | | |
|------------------|---|-------------------|-------------------|-------------------|-------------------|--------------|--------------|---------------|
| 613100 | Putni troškovi | 900 | 900 | 889,6 | 547,2 | 98,84 | 98,84 | 162,57 |
| 613200 | Izdaci za energiju | 16.077,00 | 16.077,00 | 15.940,51 | 13.297,79 | 99,15 | 99,15 | 119,87 |
| 613300 | Izdaci za komunikaciju i komunalne usluge | 4.885,00 | 4.885,00 | 4.285,64 | 3.014,30 | 87,73 | 87,73 | 142,18 |
| 613400 | Nabavka materijala i sitnog inventara | 3.144,00 | 3.144,00 | 2.543,16 | 2.136,28 | 80,89 | 80,89 | 119,05 |
| 613500 | Izdaci za usluge prijevoza i goriva | 430 | 430 | 430 | 418,6 | 100 | 100 | 102,72 |
| 613700 | Izdaci za tekuće održavanje | 2.376,00 | 2.376,00 | 1.877,65 | 974,56 | 79,03 | 79,03 | 192,67 |
| 613800 | Izdaci osiguranja, bankovnih usluga i usl.platnog prometa | 722 | 722 | 717 | 690 | 99,31 | 99,31 | 103,91 |
| 613900 | Ugovorene i druge posebne usluge | 3.136,80 | 3.136,80 | 2.290,50 | 2.984,27 | 73,02 | 73,02 | 76,75 |
| | II UKUPNO TEKUĆI TRANSFERI | 3.082,84 | 3.082,84 | 3.042,00 | 1.900,80 | 98,68 | 98,68 | 160,04 |
| 614000 | Tekući transferi i drugi tekući rashodi | 3.082,84 | 3.082,84 | 3.042,00 | 1.900,80 | 98,68 | 98,68 | 160,04 |
| 614200 | Tekući transferi pojedincima | 3.082,84 | 3.082,84 | 3.042,00 | 1.900,80 | 98,68 | 98,68 | 160,04 |
| | V UKUPNO ZA NABAVKU STALNIH SREDSTAVA | 0 | 0 | 0 | 12.604,00 | n,m | n,m | 0 |
| 821000 | Izdaci za nabavku stalnih sredstava | 0 | 0 | 0 | 12.604,00 | n,m | n,m | 0 |
| 821600 | Rekonstrukcija i investicijsko održavanje | 0 | 0 | 0 | 12.604,00 | n,m | n,m | 0 |
| | SVEUKUPNO RASHODI I IZDACI | 373.247,27 | 373.247,27 | 362.754,90 | 399.909,54 | 97,19 | 97,19 | 90,71 |
| Organizac | ija=24020005 (OŠ "Treštenica " Banovici) | | | | | | | |
| | I UKUPNO TEKUĆI IZDACI | 430.914,00 | 430.734,00 | 419.873,27 | 445.761,06 | 97,44 | 97,48 | 94,19 |
| 611000 | Plaće i naknade troškova zaposlenih | 355.901,00 | 355.901,00 | 349.283,91 | 380.822,37 | 98,14 | 98,14 | 91,72 |
| 611100 | Bruto plaće i naknade | 292.950,00 | 292.950,00 | 291.970,13 | 310.906,96 | 99,67 | 99,67 | 93,91 |
| 611200 | Naknade troškova zaposlenih | 62.951,00 | 62.951,00 | 57.313,78 | 69.915,41 | 91,05 | 91,05 | 81,98 |
| 612000 | Doprinosi poslodavca i ostali doprinosi | 30.850,00 | 30.850,00 | 30.716,39 | 32.672,38 | 99,57 | 99,57 | 94,01 |
| 612100 | Doprinosi poslodavca | 30.850,00 | 30.850,00 | 30.716,39 | 32.672,38 | 99,57 | 99,57 | 94,01 |
| 613000 | Izdaci za materijal, sitan inventar i usluge | 44.163,00 | 43.983,00 | 39.872,97 | 32.266,31 | 90,29 | 90,66 | 123,57 |
| 613100 | Putni troškovi | 1.590,00 | 1.590,00 | 1.589,10 | 1.079,20 | 99,94 | 99,94 | 147,25 |
| 613200 | Izdaci za energiju | 18.530,00 | 18.530,00 | 16.462,89 | 15.730,00 | 88,84 | 88,84 | 104,66 |
| 613300 | Izdaci za komunikaciju i komunalne usluge | 6.834,00 | 6.834,00 | 6.659,46 | 3.959,02 | 97,45 | 97,45 | 168,21 |
| 613400 | Nabavka materijala i sitnog inventara | 3.710,00 | 3.710,00 | 3.689,33 | 2.206,52 | 99,44 | 99,44 | 167,2 |
| 613700 | Izdaci za tekuće održavanje | 4.729,00 | 4.729,00 | 4.595,82 | 1.214,67 | 97,18 | 97,18 | 378,36 |
| 613800 | Izdaci osiguranja, bankovnih usluga i usl.platnog prometa | 914 | 914 | 864 | 864 | 94,53 | 94,53 | 100 |
| 613900 | Ugovorene i druge posebne usluge | 7.856,00 | 7.676,00 | 6.012,37 | 7.212,90 | 76,53 | 78,33 | 83,36 |
| | II UKUPNO TEKUĆI TRANSFERI | 20.126,22 | 20.126,22 | 20.069,70 | 19.400,35 | 99,72 | 99,72 | 103,45 |
| 614000 | Tekući transferi i drugi tekući rashodi | 20.126,22 | 20.126,22 | 20.069,70 | 19.400,35 | 99,72 | 99,72 | 103,45 |
| 614200 | Tekući transferi pojedincima | 20.126,22 | 20.126,22 | 20.069,70 | 19.400,35 | 99,72 | 99,72 | 103,45 |
| | V UKUPNO ZA NABAVKU STALNIH SREDSTAVA | 0 | 31.000,00 | 0 | 16.914,00 | n,m | 0 | 0 |
| 821000 | Izdaci za nabavku stalnih sredstava | 0 | 31.000,00 | 0 | 16.914,00 | n,m | 0 | 0 |
| 821300 | Nabavka opreme | 0 | 0 | 0 | 4.985,00 | n,m | n,m | 0 |
| 821600 | Rekonstrukcija i investicijsko održavanje | 0 | 31.000,00 | 0 | 11.929,00 | n,m | 0 | 0 |
| | SVEUKUPNO RASHODI I IZDACI | 451.040,22 | 481.860,22 | 439.942,97 | 482.075,41 | 97,54 | 91,3 | 91,26 |
| Organizac | ija=24020006 (OŠ "S.Bašagic" Gradacac) | | | | | | | |

| | | | | | | | | |
|------------------|---|---------------------|---------------------|---------------------|---------------------|--------------|--------------|---------------|
| | I UKUPNO TEKUĆI IZDACI | 1.441.026,96 | 1.438.796,93 | 1.427.450,81 | 1.549.223,16 | 99,06 | 99,21 | 92,14 |
| 611000 | Plaće i naknade troškova zaposlenih | 1.246.544,96 | 1.246.544,96 | 1.242.304,13 | 1.345.437,18 | 99,66 | 99,66 | 92,33 |
| 611100 | Bruto plaće i naknade | 1.084.420,00 | 1.084.420,00 | 1.083.147,97 | 1.151.619,86 | 99,88 | 99,88 | 94,05 |
| 611200 | Naknade troškova zaposlenih | 162.124,96 | 162.124,96 | 159.156,16 | 193.817,32 | 98,17 | 98,17 | 82,12 |
| 612000 | Doprinosi poslodavca i ostali doprinosi | 115.210,00 | 115.210,00 | 114.674,31 | 121.331,12 | 99,54 | 99,54 | 94,51 |
| 612100 | Doprinosi poslodavca | 115.210,00 | 115.210,00 | 114.674,31 | 121.331,12 | 99,54 | 99,54 | 94,51 |
| 613000 | Izdaci za materijal, sitan inventar i usluge | 79.272,00 | 77.041,97 | 70.472,37 | 82.454,86 | 88,9 | 91,47 | 85,47 |
| 613100 | Putni troškovi | 1.720,00 | 1.720,00 | 1.682,70 | 2.563,60 | 97,83 | 97,83 | 65,64 |
| 613200 | Izdaci za energiju | 34.095,00 | 34.095,00 | 33.042,55 | 32.842,32 | 96,91 | 96,91 | 100,61 |
| 613300 | Izdaci za komunikaciju i komunalne usluge | 12.520,00 | 12.520,00 | 11.778,75 | 11.151,62 | 94,08 | 94,08 | 105,62 |
| 613400 | Nabavka materijala i sitnog inventara | 8.428,00 | 7.528,00 | 6.993,64 | 6.866,41 | 82,98 | 92,9 | 101,85 |
| 613600 | Unajmljivanje imovine, opreme i nematerijalne imovine | 0 | 0 | 0 | 50 | n,m | n,m | 0 |
| 613700 | Izdaci za tekuće održavanje | 9.494,00 | 8.509,97 | 7.920,51 | 6.932,93 | 83,43 | 93,07 | 114,24 |
| 613800 | Izdaci osiguranja, bankovnih usluga i usl.platnog prometa | 2.692,00 | 2.692,00 | 1.407,80 | 153,2 | 52,3 | 52,3 | 918,93 |
| 613900 | Ugovorene i druge posebne usluge | 10.323,00 | 9.977,00 | 7.646,42 | 21.894,78 | 74,07 | 76,64 | 34,92 |
| | II UKUPNO TEKUĆI TRANSFERI | 53.416,44 | 53.416,44 | 53.082,92 | 51.125,09 | 99,38 | 99,38 | 103,83 |
| 614000 | Tekući transferi i drugi tekući rashodi | 53.416,44 | 53.416,44 | 53.082,92 | 51.125,09 | 99,38 | 99,38 | 103,83 |
| 614200 | Tekući transferi pojedincima | 53.416,44 | 53.416,44 | 53.082,92 | 51.125,09 | 99,38 | 99,38 | 103,83 |
| | V UKUPNO ZA NABAVKU STALNIH SREDSTAVA | 6.680,00 | 5.980,00 | 5.959,00 | 1.064,70 | 89,21 | 99,65 | 559,69 |
| 821000 | Izdaci za nabavku stalnih sredstava | 6.680,00 | 5.980,00 | 5.959,00 | 1.064,70 | 89,21 | 99,65 | 559,69 |
| 821200 | Nabavka građevina | 2.000,00 | 2.000,00 | 1.999,00 | 0 | 99,95 | 99,95 | n,m |
| 821300 | Nabavka opreme | 4.680,00 | 3.980,00 | 3.960,00 | 1.064,70 | 84,62 | 99,5 | 371,94 |
| | SVEUKUPNO RASHODI I IZDACI | 1.501.123,40 | 1.498.193,37 | 1.486.492,73 | 1.601.412,95 | 99,03 | 99,22 | 92,82 |
| Organizac | ija=24020007 (OŠ "I.G. Kovačić" Gradačac) | | | | | | | |
| | I UKUPNO TEKUĆI IZDACI | 1.194.572,36 | 1.191.786,36 | 1.188.877,46 | 1.273.702,83 | 99,52 | 99,76 | 93,34 |
| 611000 | Plaće i naknade troškova zaposlenih | 1.039.944,36 | 1.039.944,36 | 1.038.198,72 | 1.107.285,39 | 99,83 | 99,83 | 93,76 |
| 611100 | Bruto plaće i naknade | 901.690,00 | 901.690,00 | 899.981,23 | 953.357,01 | 99,81 | 99,81 | 94,4 |
| 611200 | Naknade troškova zaposlenih | 138.254,36 | 138.254,36 | 138.217,49 | 153.928,38 | 99,97 | 99,97 | 89,79 |
| 612000 | Doprinosi poslodavca i ostali doprinosi | 95.500,00 | 95.500,00 | 95.336,20 | 100.416,73 | 99,83 | 99,83 | 94,94 |
| 612100 | Doprinosi poslodavca | 95.500,00 | 95.500,00 | 95.336,20 | 100.416,73 | 99,83 | 99,83 | 94,94 |
| 613000 | Izdaci za materijal, sitan inventar i usluge | 59.128,00 | 56.342,00 | 55.342,54 | 66.000,71 | 93,6 | 98,23 | 83,85 |
| 613100 | Putni troškovi | 1.700,00 | 1.100,00 | 1.049,24 | 542,28 | 61,72 | 95,39 | 193,49 |
| 613200 | Izdaci za energiju | 27.458,00 | 27.458,00 | 27.267,45 | 26.401,43 | 99,31 | 99,31 | 103,28 |
| 613300 | Izdaci za komunikaciju i komunalne usluge | 7.570,00 | 7.570,00 | 7.553,59 | 7.367,74 | 99,78 | 99,78 | 102,52 |
| 613400 | Nabavka materijala i sitnog inventara | 5.254,00 | 4.554,00 | 4.548,83 | 4.016,69 | 86,58 | 99,89 | 113,25 |
| 613700 | Izdaci za tekuće održavanje | 6.526,00 | 6.026,00 | 6.011,20 | 10.303,24 | 92,11 | 99,75 | 58,34 |
| 613800 | Izdaci osiguranja, bankovnih usluga i usl.platnog prometa | 2.268,00 | 2.268,00 | 2.235,00 | 2.079,00 | 98,54 | 98,54 | 107,5 |
| 613900 | Ugovorene i druge posebne usluge | 8.352,00 | 7.366,00 | 6.677,23 | 15.290,33 | 79,95 | 90,65 | 43,67 |
| | II UKUPNO TEKUĆI TRANSFERI | 60.001,15 | 60.001,15 | 59.993,79 | 62.339,40 | 99,99 | 99,99 | 96,24 |

| | | | | | | | | |
|------------------|---|---------------------|---------------------|---------------------|---------------------|--------------|--------------|---------------|
| 614000 | Tekući transferi i drugi tekući rashodi | 60.001,15 | 60.001,15 | 59.993,79 | 62.339,40 | 99,99 | 99,99 | 96,24 |
| 614200 | Tekući transferi pojedincima | 60.001,15 | 60.001,15 | 59.993,79 | 62.339,40 | 99,99 | 99,99 | 96,24 |
| | V UKUPNO ZA NABAVKU STALNIH SREDSTAVA | 3.335,00 | 3.335,00 | 3.334,50 | 22.417,20 | 99,99 | 99,99 | 14,87 |
| 821000 | Izdaci za nabavku stalnih sredstava | 3.335,00 | 3.335,00 | 3.334,50 | 22.417,20 | 99,99 | 99,99 | 14,87 |
| 821300 | Nabavka opreme | 3.335,00 | 3.335,00 | 3.334,50 | 0 | 99,99 | 99,99 | n,m |
| 821600 | Rekonstrukcija i investicijsko održavanje | 0 | 0 | 0 | 22.417,20 | n,m | n,m | 0 |
| | SVEUKUPNO RASHODI I IZDACI | 1.257.908,51 | 1.255.122,51 | 1.252.205,75 | 1.358.459,43 | 99,55 | 99,77 | 92,18 |
| Organizac | ija=24020008 (OŠ "Hasan Kikić" Gradacac) | | | | | | | |
| | I UKUPNO TEKUĆI IZDACI | 887.650,59 | 886.846,59 | 877.069,81 | 956.912,10 | 98,81 | 98,9 | 91,66 |
| 611000 | Plaće i naknade troškova zaposlenih | 755.454,59 | 755.454,59 | 750.238,58 | 828.229,96 | 99,31 | 99,31 | 90,58 |
| 611100 | Bruto plaće i naknade | 652.890,00 | 652.890,00 | 650.476,97 | 693.150,76 | 99,63 | 99,63 | 93,84 |
| 611200 | Naknade troškova zaposlenih | 102.564,59 | 102.564,59 | 99.761,61 | 135.079,20 | 97,27 | 97,27 | 73,85 |
| 612000 | Doprinosi poslodavca i ostali doprinosi | 68.970,00 | 68.970,00 | 68.696,49 | 73.610,78 | 99,6 | 99,6 | 93,32 |
| 612100 | Doprinosi poslodavca | 68.970,00 | 68.970,00 | 68.696,49 | 73.610,78 | 99,6 | 99,6 | 93,32 |
| 613000 | Izdaci za materijal, sitan inventar i usluge | 63.226,00 | 62.422,00 | 58.134,74 | 55.071,36 | 91,95 | 93,13 | 105,56 |
| 613100 | Putni troškovi | 970 | 970 | 912,52 | 1.758,95 | 94,07 | 94,07 | 51,88 |
| 613200 | Izdaci za energiju | 35.400,00 | 35.400,00 | 35.137,96 | 32.442,63 | 99,26 | 99,26 | 108,31 |
| 613300 | Izdaci za komunikaciju i komunalne usluge | 8.265,00 | 8.265,00 | 7.148,64 | 7.075,00 | 86,49 | 86,49 | 101,04 |
| 613400 | Nabavka materijala i sitnog inventara | 2.781,00 | 2.781,00 | 2.374,74 | 2.753,22 | 85,39 | 85,39 | 86,25 |
| 613700 | Izdaci za tekuće održavanje | 4.250,00 | 4.250,00 | 2.758,64 | 2.104,06 | 64,91 | 64,91 | 131,11 |
| 613800 | Izdaci osiguranja, bankovnih usluga i usl.platnog prometa | 1.800,00 | 1.800,00 | 1.128,00 | 0 | 62,67 | 62,67 | n,m |
| 613900 | Ugovorene i druge posebne usluge | 9.760,00 | 8.956,00 | 8.674,24 | 8.937,50 | 88,88 | 96,85 | 97,05 |
| | II UKUPNO TEKUĆI TRANSFERI | 39.774,93 | 39.774,93 | 39.693,90 | 36.088,05 | 99,8 | 99,8 | 109,99 |
| 614000 | Tekući transferi i drugi tekući rashodi | 39.774,93 | 39.774,93 | 39.693,90 | 36.088,05 | 99,8 | 99,8 | 109,99 |
| 614200 | Tekući transferi pojedincima | 39.774,93 | 39.774,93 | 39.693,90 | 36.088,05 | 99,8 | 99,8 | 109,99 |
| | V UKUPNO ZA NABAVKU STALNIH SREDSTAVA | 2.500,00 | 4.178,24 | 4.177,45 | 0 | 167,1 | 99,98 | n,m |
| 821000 | Izdaci za nabavku stalnih sredstava | 2.500,00 | 4.178,24 | 4.177,45 | 0 | 167,1 | 99,98 | n,m |
| 821200 | Nabavka građevina | 0 | 1.678,24 | 1.678,24 | 0 | n,m | 100 | n,m |
| 821300 | Nabavka opreme | 2.500,00 | 2.500,00 | 2.499,21 | 0 | 99,97 | 99,97 | n,m |
| | SVEUKUPNO RASHODI I IZDACI | 929.925,52 | 930.799,76 | 920.941,16 | 993.000,15 | 99,03 | 98,94 | 92,74 |
| Organizac | ija=24020009 (OŠ "H.Kreševljaković" Gradačac) | | | | | | | |
| | I UKUPNO TEKUĆI IZDACI | 608.707,00 | 608.227,00 | 602.627,36 | 618.827,82 | 99 | 99,08 | 97,38 |
| 611000 | Plaće i naknade troškova zaposlenih | 527.391,00 | 527.391,00 | 523.635,09 | 539.502,41 | 99,29 | 99,29 | 97,06 |
| 611100 | Bruto plaće i naknade | 450.170,00 | 450.170,00 | 446.540,44 | 454.326,35 | 99,19 | 99,19 | 98,29 |
| 611200 | Naknade troškova zaposlenih | 77.221,00 | 77.221,00 | 77.094,65 | 85.176,06 | 99,84 | 99,84 | 90,51 |
| 612000 | Doprinosi poslodavca i ostali doprinosi | 47.950,00 | 47.950,00 | 47.669,49 | 47.744,49 | 99,41 | 99,41 | 99,84 |
| 612100 | Doprinosi poslodavca | 47.950,00 | 47.950,00 | 47.669,49 | 47.744,49 | 99,41 | 99,41 | 99,84 |
| 613000 | Izdaci za materijal, sitan inventar i usluge | 33.366,00 | 32.886,00 | 31.322,78 | 31.580,92 | 93,88 | 95,25 | 99,18 |
| 613100 | Putni troškovi | 520 | 520 | 505 | 401 | 97,12 | 97,12 | 125,94 |

| | | | | | | | | |
|------------------|---|-------------------|-------------------|-------------------|-------------------|--------------|--------------|---------------|
| 613200 | Izdaci za energiju | 12.772,00 | 12.772,00 | 11.988,29 | 12.272,00 | 93,86 | 93,86 | 97,69 |
| 613300 | Izdaci za komunikaciju i komunalne usluge | 2.705,00 | 2.705,00 | 2.246,62 | 2.147,26 | 83,05 | 83,05 | 104,63 |
| 613400 | Nabavka materijala i sitnog inventara | 2.214,00 | 2.214,00 | 2.206,58 | 2.200,25 | 99,66 | 99,66 | 100,29 |
| 613500 | Izdaci za usluge prijevoza i goriva | 85 | 85 | 65 | 64,69 | 76,47 | 76,47 | 100,48 |
| 613700 | Izdaci za tekuće održavanje | 2.531,00 | 2.531,00 | 2.441,41 | 2.467,74 | 96,46 | 96,46 | 98,93 |
| 613800 | Izdaci osiguranja, bankovnih usluga i usl.platnog prometa | 1.100,00 | 1.100,00 | 1.089,00 | 719 | 99 | 99 | 151,46 |
| 613900 | Ugovorene i druge posebne usluge | 11.439,00 | 10.959,00 | 10.780,88 | 11.308,98 | 94,25 | 98,37 | 95,33 |
| | V UKUPNO ZA NABAVKU STALNIH SREDSTAVA | 0 | 0 | 0 | 17.898,72 | n,m | n,m | 0 |
| 821000 | Izdaci za nabavku stalnih sredstava | 0 | 0 | 0 | 17.898,72 | n,m | n,m | 0 |
| 821600 | Rekonstrukcija i investicijsko održavanje | 0 | 0 | 0 | 17.898,72 | n,m | n,m | 0 |
| | SVEUKUPNO RASHODI I IZDACI | 608.707,00 | 608.227,00 | 602.627,36 | 636.726,54 | 99 | 99,08 | 94,64 |
| Organizac | ija=24020010 (OŠ "Srnice" Gradacac- "M.Beg K.LJ.") | | | | | | | |
| | I UKUPNO TEKUĆI IZDACI | 803.457,00 | 802.077,00 | 786.268,01 | 877.973,10 | 97,86 | 98,03 | 89,55 |
| 611000 | Plaće i naknade troškova zaposlenih | 686.653,00 | 686.653,00 | 680.814,85 | 757.890,94 | 99,15 | 99,15 | 89,83 |
| 611100 | Bruto plaće i naknade | 579.530,00 | 579.530,00 | 579.522,15 | 642.940,92 | 100 | 100 | 90,14 |
| 611200 | Naknade troškova zaposlenih | 107.123,00 | 107.123,00 | 101.292,70 | 114.950,02 | 94,56 | 94,56 | 88,12 |
| 612000 | Doprinosi poslodavca i ostali doprinosi | 60.860,00 | 60.860,00 | 60.854,59 | 67.770,31 | 99,99 | 99,99 | 89,8 |
| 612100 | Doprinosi poslodavca | 60.860,00 | 60.860,00 | 60.854,59 | 67.770,31 | 99,99 | 99,99 | 89,8 |
| 613000 | Izdaci za materijal, sitan inventar i usluge | 55.944,00 | 54.564,00 | 44.598,57 | 52.311,85 | 79,72 | 81,74 | 85,26 |
| 613100 | Putni troškovi | 600 | 600 | 397,8 | 831,3 | 66,3 | 66,3 | 47,85 |
| 613200 | Izdaci za energiju | 27.800,00 | 27.800,00 | 23.123,42 | 27.734,17 | 83,18 | 83,18 | 83,38 |
| 613300 | Izdaci za komunikaciju i komunalne usluge | 7.752,00 | 7.752,00 | 7.414,64 | 6.854,29 | 95,65 | 95,65 | 108,18 |
| 613400 | Nabavka materijala i sitnog inventara | 2.795,00 | 2.795,00 | 2.077,62 | 2.748,51 | 74,33 | 74,33 | 75,59 |
| 613500 | Izdaci za usluge prijevoza i goriva | 90 | 90 | 36,49 | 0 | 40,54 | 40,54 | n,m |
| 613700 | Izdaci za tekuće održavanje | 3.205,00 | 3.205,00 | 3.199,89 | 2.820,76 | 99,84 | 99,84 | 113,44 |
| 613800 | Izdaci osiguranja, bankovnih usluga i usl.platnog prometa | 1.700,00 | 1.700,00 | 1.356,00 | 1.296,00 | 79,76 | 79,76 | 104,63 |
| 613900 | Ugovorene i druge posebne usluge | 12.002,00 | 10.622,00 | 6.992,71 | 10.026,82 | 58,26 | 65,83 | 69,74 |
| | II UKUPNO TEKUĆI TRANSFERI | 63.670,63 | 63.670,63 | 63.415,28 | 72.423,94 | 99,6 | 99,6 | 87,56 |
| 614000 | Tekući transferi i drugi tekući rashodi | 63.670,63 | 63.670,63 | 63.415,28 | 72.423,94 | 99,6 | 99,6 | 87,56 |
| 614200 | Tekući transferi pojedincima | 63.670,63 | 63.670,63 | 63.415,28 | 72.423,94 | 99,6 | 99,6 | 87,56 |
| | V UKUPNO ZA NABAVKU STALNIH SREDSTAVA | 0 | 18.000,00 | 17.999,50 | 0 | n,m | 100 | n,m |
| 821000 | Izdaci za nabavku stalnih sredstava | 0 | 18.000,00 | 17.999,50 | 0 | n,m | 100 | n,m |
| 821200 | Nabavka građevina | 0 | 18.000,00 | 17.999,50 | 0 | n,m | 100 | n,m |
| | SVEUKUPNO RASHODI I IZDACI | 867.127,63 | 883.747,63 | 867.682,79 | 950.397,04 | 100,1 | 98,18 | 91,3 |
| Organizac | ija=24020011 (OŠ "E. Mulabdic" Gradacac) | | | | | | | |
| | I UKUPNO TEKUĆI IZDACI | 687.493,71 | 687.193,71 | 681.378,99 | 678.740,66 | 99,11 | 99,15 | 100,39 |
| 611000 | Plaće i naknade troškova zaposlenih | 588.833,00 | 588.833,00 | 584.566,13 | 577.498,25 | 99,28 | 99,28 | 101,22 |
| 611100 | Bruto plaće i naknade | 508.012,00 | 508.012,00 | 506.367,87 | 488.152,52 | 99,68 | 99,68 | 103,73 |
| 611200 | Naknade troškova zaposlenih | 80.821,00 | 80.821,00 | 78.198,26 | 89.345,73 | 96,75 | 96,75 | 87,52 |

| | | | | | | | | |
|------------------|---|---------------------|---------------------|---------------------|---------------------|--------------|--------------|---------------|
| 612000 | Doprinosi poslodavca i ostali doprinosi | 53.578,71 | 53.578,71 | 53.252,76 | 51.421,76 | 99,39 | 99,39 | 103,56 |
| 612100 | Doprinosi poslodavca | 53.578,71 | 53.578,71 | 53.252,76 | 51.421,76 | 99,39 | 99,39 | 103,56 |
| 613000 | Izdaci za materijal, sitan inventar i usluge | 45.082,00 | 44.782,00 | 43.560,10 | 49.820,65 | 96,62 | 97,27 | 87,43 |
| 613100 | Putni troškovi | 590 | 590 | 589,5 | 1.073,85 | 99,92 | 99,92 | 54,9 |
| 613200 | Izdaci za energiju | 22.121,00 | 22.121,00 | 21.993,04 | 21.922,33 | 99,42 | 99,42 | 100,32 |
| 613300 | Izdaci za komunikaciju i komunalne usluge | 3.280,00 | 3.280,00 | 3.108,79 | 3.188,31 | 94,78 | 94,78 | 97,51 |
| 613400 | Nabavka materijala i sitnog inventara | 2.350,00 | 2.350,00 | 2.347,70 | 2.348,13 | 99,9 | 99,9 | 99,98 |
| 613500 | Izdaci za usluge prijevoza i goriva | 160 | 160 | 160 | 160 | 100 | 100 | 100 |
| 613700 | Izdaci za tekuće održavanje | 5.092,00 | 5.092,00 | 5.090,97 | 5.088,00 | 99,98 | 99,98 | 100,06 |
| 613800 | Izdaci osiguranja, bankovnih usluga i usl.platnog prometa | 1.434,00 | 1.434,00 | 1.434,00 | 1.089,00 | 100 | 100 | 131,68 |
| 613900 | Ugovorene i druge posebne usluge | 10.055,00 | 9.755,00 | 8.836,10 | 14.951,03 | 87,88 | 90,58 | 59,1 |
| | II UKUPNO TEKUĆI TRANSFERI | 35.394,85 | 35.394,85 | 35.155,40 | 34.338,84 | 99,32 | 99,32 | 102,38 |
| 614000 | Tekući transferi i drugi tekući rashodi | 35.394,85 | 35.394,85 | 35.155,40 | 34.338,84 | 99,32 | 99,32 | 102,38 |
| 614200 | Tekući transferi pojedincima | 35.394,85 | 35.394,85 | 35.155,40 | 34.338,84 | 99,32 | 99,32 | 102,38 |
| | SVEUKUPNO RASHODI I IZDACI | 722.888,56 | 722.588,56 | 716.534,39 | 713.079,50 | 99,12 | 99,16 | 100,48 |
| Organizac | ija=24020012 (OŠ "M.Č.Čatić" Gradačac) | | | | | | | |
| | I UKUPNO TEKUĆI IZDACI | 697.845,00 | 697.515,00 | 695.413,07 | 772.091,19 | 99,65 | 99,7 | 90,07 |
| 611000 | Plaće i naknade troškova zaposlenih | 603.845,00 | 603.845,00 | 602.654,83 | 668.518,55 | 99,8 | 99,8 | 90,15 |
| 611100 | Bruto plaće i naknade | 519.970,00 | 519.970,00 | 519.653,01 | 554.621,94 | 99,94 | 99,94 | 93,69 |
| 611200 | Naknade troškova zaposlenih | 83.875,00 | 83.875,00 | 83.001,82 | 113.896,61 | 98,96 | 98,96 | 72,87 |
| 612000 | Doprinosi poslodavca i ostali doprinosi | 55.140,00 | 55.140,00 | 55.052,36 | 58.389,41 | 99,84 | 99,84 | 94,28 |
| 612100 | Doprinosi poslodavca | 55.140,00 | 55.140,00 | 55.052,36 | 58.389,41 | 99,84 | 99,84 | 94,28 |
| 613000 | Izdaci za materijal, sitan inventar i usluge | 38.860,00 | 38.530,00 | 37.705,88 | 45.183,23 | 97,03 | 97,86 | 83,45 |
| 613100 | Putni troškovi | 300 | 300 | 299,75 | 546,7 | 99,92 | 99,92 | 54,83 |
| 613200 | Izdaci za energiju | 19.284,00 | 19.284,00 | 19.093,50 | 19.160,81 | 99,01 | 99,01 | 99,65 |
| 613300 | Izdaci za komunikaciju i komunalne usluge | 3.710,00 | 3.710,00 | 3.618,28 | 3.780,24 | 97,53 | 97,53 | 95,72 |
| 613400 | Nabavka materijala i sitnog inventara | 2.725,00 | 2.725,00 | 2.719,15 | 2.633,11 | 99,79 | 99,79 | 103,27 |
| 613500 | Izdaci za usluge prijevoza i goriva | 160 | 160 | 160 | 160 | 100 | 100 | 100 |
| 613700 | Izdaci za tekuće održavanje | 4.878,00 | 4.878,00 | 4.872,12 | 2.710,82 | 99,88 | 99,88 | 179,73 |
| 613800 | Izdaci osiguranja, bankovnih usluga i usl.platnog prometa | 1.413,00 | 1.413,00 | 1.413,00 | 1.161,00 | 100 | 100 | 121,71 |
| 613900 | Ugovorene i druge posebne usluge | 6.390,00 | 6.060,00 | 5.530,08 | 15.030,55 | 86,54 | 91,26 | 36,79 |
| | II UKUPNO TEKUĆI TRANSFERI | 12.150,91 | 12.150,91 | 11.970,00 | 13.322,94 | 98,51 | 98,51 | 89,85 |
| 614000 | Tekući transferi i drugi tekući rashodi | 12.150,91 | 12.150,91 | 11.970,00 | 13.322,94 | 98,51 | 98,51 | 89,85 |
| 614200 | Tekući transferi pojedincima | 12.150,91 | 12.150,91 | 11.970,00 | 13.322,94 | 98,51 | 98,51 | 89,85 |
| | SVEUKUPNO RASHODI I IZDACI | 709.995,91 | 709.665,91 | 707.383,07 | 785.414,13 | 99,63 | 99,68 | 90,06 |
| Organizac | ija=24020013 (OŠ "Kalesija" Kalesija) | | | | | | | |
| | I UKUPNO TEKUĆI IZDACI | 1.529.247,00 | 1.527.977,00 | 1.506.473,62 | 1.591.521,56 | 98,51 | 98,59 | 94,66 |
| 611000 | Plaće i naknade troškova zaposlenih | 1.335.070,00 | 1.335.070,00 | 1.315.638,98 | 1.396.009,94 | 98,54 | 98,54 | 94,24 |
| 611100 | Bruto plaće i naknade | 1.151.710,00 | 1.151.710,00 | 1.143.326,16 | 1.198.846,13 | 99,27 | 99,27 | 95,37 |

| | | | | | | | | |
|--|---|---------------------|---------------------|---------------------|---------------------|--------------|--------------|---------------|
| 611200 | Naknade troškova zaposlenih | 183.360,00 | 183.360,00 | 172.312,82 | 197.163,81 | 93,98 | 93,98 | 87,4 |
| 612000 | Doprinosi poslodavca i ostali doprinosi | 123.030,00 | 123.030,00 | 121.947,93 | 126.632,53 | 99,12 | 99,12 | 96,3 |
| 612100 | Doprinosi poslodavca | 123.030,00 | 123.030,00 | 121.947,93 | 126.632,53 | 99,12 | 99,12 | 96,3 |
| 613000 | Izdaci za materijal, sitan inventar i usluge | 71.147,00 | 69.877,00 | 68.886,71 | 68.879,09 | 96,82 | 98,58 | 100,01 |
| 613100 | Putni troškovi | 690 | 690 | 690 | 1.224,00 | 100 | 100 | 56,37 |
| 613200 | Izdaci za energiju | 35.424,00 | 35.424,00 | 35.301,19 | 34.995,89 | 99,65 | 99,65 | 100,87 |
| 613300 | Izdaci za komunikaciju i komunalne usluge | 6.900,00 | 6.900,00 | 6.467,43 | 6.489,70 | 93,73 | 93,73 | 99,66 |
| 613400 | Nabavka materijala i sitnog inventara | 7.190,00 | 6.100,00 | 6.036,41 | 6.088,86 | 83,96 | 98,96 | 99,14 |
| 613500 | Izdaci za usluge prijevoza i goriva | 300 | 300 | 101,5 | 205,25 | 33,83 | 33,83 | 49,45 |
| 613700 | Izdaci za tekuće održavanje | 6.466,00 | 6.466,00 | 6.405,10 | 6.455,30 | 99,06 | 99,06 | 99,22 |
| 613800 | Izdaci osiguranja, bankovnih usluga i usl.platnog prometa | 2.862,00 | 2.862,00 | 2.787,00 | 2.850,00 | 97,38 | 97,38 | 97,79 |
| 613900 | Ugovorene i druge posebne usluge | 11.315,00 | 11.135,00 | 11.098,08 | 10.570,09 | 98,08 | 99,67 | 105 |
| | II UKUPNO TEKUĆI TRANSFERI | 20.503,00 | 20.503,00 | 20.503,00 | 20.641,55 | 100 | 100 | 99,33 |
| 614000 | Tekući transferi i drugi tekući rashodi | 20.503,00 | 20.503,00 | 20.503,00 | 20.641,55 | 100 | 100 | 99,33 |
| 614200 | Tekući transferi pojedincima | 20.503,00 | 20.503,00 | 20.503,00 | 20.641,55 | 100 | 100 | 99,33 |
| | V UKUPNO ZA NABAVKU STALNIH SREDSTAVA | 0 | 0 | 0 | 2.444,79 | n,m | n,m | 0 |
| 821000 | Izdaci za nabavku stalnih sredstava | 0 | 0 | 0 | 2.444,79 | n,m | n,m | 0 |
| 821300 | Nabavka opreme | 0 | 0 | 0 | 2.444,79 | n,m | n,m | 0 |
| | SVEUKUPNO RASHODI I IZDACI | 1.549.750,00 | 1.548.480,00 | 1.526.976,62 | 1.614.607,90 | 98,53 | 98,61 | 94,57 |
| Organizacija=24020014 (OŠ "G. Rainci" Kalesija) | | | | | | | | |
| | I UKUPNO TEKUĆI IZDACI | 1.164.683,00 | 1.163.453,00 | 1.155.183,81 | 1.201.132,84 | 99,18 | 99,29 | 96,17 |
| 611000 | Plaće i naknade troškova zaposlenih | 1.014.480,00 | 1.014.480,00 | 1.008.909,74 | 1.041.010,23 | 99,45 | 99,45 | 96,92 |
| 611100 | Bruto plaće i naknade | 877.610,00 | 877.610,00 | 877.608,94 | 894.021,83 | 100 | 100 | 98,16 |
| 611200 | Naknade troškova zaposlenih | 136.870,00 | 136.870,00 | 131.300,80 | 146.988,40 | 95,93 | 95,93 | 89,33 |
| 612000 | Doprinosi poslodavca i ostali doprinosi | 93.035,00 | 93.035,00 | 93.027,07 | 93.872,26 | 99,99 | 99,99 | 99,1 |
| 612100 | Doprinosi poslodavca | 93.035,00 | 93.035,00 | 93.027,07 | 93.872,26 | 99,99 | 99,99 | 99,1 |
| 613000 | Izdaci za materijal, sitan inventar i usluge | 57.168,00 | 55.938,00 | 53.247,00 | 66.250,35 | 93,14 | 95,19 | 80,37 |
| 613100 | Putni troškovi | 430 | 380 | 310,35 | 678,75 | 72,17 | 81,67 | 45,72 |
| 613200 | Izdaci za energiju | 32.363,00 | 32.363,00 | 31.436,86 | 32.253,80 | 97,14 | 97,14 | 97,47 |
| 613300 | Izdaci za komunikaciju i komunalne usluge | 2.734,00 | 2.734,00 | 2.734,00 | 2.730,30 | 100 | 100 | 100,14 |
| 613400 | Nabavka materijala i sitnog inventara | 6.433,00 | 5.933,00 | 5.928,83 | 5.011,66 | 92,16 | 99,93 | 118,3 |
| 613700 | Izdaci za tekuće održavanje | 6.111,00 | 5.611,00 | 5.600,45 | 5.534,50 | 91,65 | 99,81 | 101,19 |
| 613800 | Izdaci osiguranja, bankovnih usluga i usl.platnog prometa | 2.290,00 | 2.290,00 | 2.100,00 | 2.025,00 | 91,7 | 91,7 | 103,7 |
| 613900 | Ugovorene i druge posebne usluge | 6.807,00 | 6.627,00 | 5.136,51 | 18.016,34 | 75,46 | 77,51 | 28,51 |
| | II UKUPNO TEKUĆI TRANSFERI | 17.176,86 | 17.176,86 | 17.175,55 | 16.302,75 | 99,99 | 99,99 | 105,35 |
| 614000 | Tekući transferi i drugi tekući rashodi | 17.176,86 | 17.176,86 | 17.175,55 | 16.302,75 | 99,99 | 99,99 | 105,35 |
| 614200 | Tekući transferi pojedincima | 17.176,86 | 17.176,86 | 17.175,55 | 16.302,75 | 99,99 | 99,99 | 105,35 |
| | V UKUPNO ZA NABAVKU STALNIH SREDSTAVA | 0 | 0 | 0 | 9.980,00 | n,m | n,m | 0 |
| 821000 | Izdaci za nabavku stalnih sredstava | 0 | 0 | 0 | 9.980,00 | n,m | n,m | 0 |

| | | | | | | | | |
|------------------|---|---------------------|---------------------|---------------------|---------------------|--------------|--------------|--------------|
| 821600 | Rekonstrukcija i investicijsko održavanje | 0 | 0 | 0 | 9.980,00 | n,m | n,m | 0 |
| | SVEUKUPNO RASHODI I IZDACI | 1.181.859,86 | 1.180.629,86 | 1.172.359,36 | 1.227.415,59 | 99,2 | 99,3 | 95,51 |
| Organizac | ija=24020015 (OŠ "Tojšići" Kalesija) | | | | | | | |
| | I UKUPNO TEKUĆI IZDACI | 1.295.801,00 | 1.293.129,95 | 1.269.177,19 | 1.405.440,48 | 97,95 | 98,15 | 90,3 |
| 611000 | Plaće i naknade troškova zaposlenih | 1.129.490,00 | 1.129.490,00 | 1.107.662,28 | 1.234.353,08 | 98,07 | 98,07 | 89,74 |
| 611100 | Bruto plaće i naknade | 987.221,00 | 987.221,00 | 977.738,74 | 1.072.694,95 | 99,04 | 99,04 | 91,15 |
| 611200 | Naknade troškova zaposlenih | 142.269,00 | 142.269,00 | 129.923,54 | 161.658,13 | 91,32 | 91,32 | 80,37 |
| 612000 | Doprinosi poslodavca i ostali doprinosi | 103.905,00 | 103.905,00 | 103.508,21 | 112.639,91 | 99,62 | 99,62 | 91,89 |
| 612100 | Doprinosi poslodavca | 103.905,00 | 103.905,00 | 103.508,21 | 112.639,91 | 99,62 | 99,62 | 91,89 |
| 613000 | Izdaci za materijal, sitan inventar i usluge | 62.406,00 | 59.734,95 | 58.006,70 | 58.447,49 | 92,95 | 97,11 | 99,25 |
| 613100 | Putni troškovi | 1.220,00 | 1.220,00 | 1.220,00 | 1.674,98 | 100 | 100 | 72,84 |
| 613200 | Izdaci za energiju | 31.049,00 | 31.049,00 | 30.820,37 | 29.751,02 | 99,26 | 99,26 | 103,59 |
| 613300 | Izdaci za komunikaciju i komunalne usluge | 3.630,00 | 3.630,00 | 2.604,10 | 3.404,19 | 71,74 | 71,74 | 76,5 |
| 613400 | Nabavka materijala i sitnog inventara | 4.702,00 | 4.702,00 | 4.687,46 | 4.589,80 | 99,69 | 99,69 | 102,13 |
| 613500 | Izdaci za usluge prijevoza i goriva | 91 | 91 | 71,6 | 65 | 78,68 | 78,68 | 110,15 |
| 613700 | Izdaci za tekuće održavanje | 6.350,00 | 5.750,00 | 5.626,95 | 8.198,95 | 88,61 | 97,86 | 68,63 |
| 613800 | Izdaci osiguranja, bankovnih usluga i usl.platnog prometa | 2.520,00 | 2.520,00 | 2.520,00 | 2.100,00 | 100 | 100 | 120 |
| 613900 | Ugovorene i druge posebne usluge | 12.844,00 | 10.772,95 | 10.456,22 | 8.663,55 | 81,41 | 97,06 | 120,69 |
| | II UKUPNO TEKUĆI TRANSFERI | 21.190,68 | 21.190,68 | 21.190,68 | 21.490,95 | 100 | 100 | 98,6 |
| 614000 | Tekući transferi i drugi tekući rashodi | 21.190,68 | 21.190,68 | 21.190,68 | 21.490,95 | 100 | 100 | 98,6 |
| 614200 | Tekući transferi pojedincima | 21.190,68 | 21.190,68 | 21.190,68 | 21.490,95 | 100 | 100 | 98,6 |
| | V UKUPNO ZA NABAVKU STALNIH SREDSTAVA | 0 | 0 | 0 | 6.470,93 | n,m | n,m | 0 |
| 821000 | Izdaci za nabavku stalnih sredstava | 0 | 0 | 0 | 6.470,93 | n,m | n,m | 0 |
| 821300 | Nabavka opreme | 0 | 0 | 0 | 6.470,93 | n,m | n,m | 0 |
| | SVEUKUPNO RASHODI I IZDACI | 1.316.991,68 | 1.314.320,63 | 1.290.367,87 | 1.433.402,36 | 97,98 | 98,18 | 90,02 |
| Organizac | ija=24020016 (OŠ "Memici" Kalesija) | | | | | | | |
| | I UKUPNO TEKUĆI IZDACI | 754.350,00 | 752.170,00 | 737.001,91 | 808.522,91 | 97,7 | 97,98 | 91,15 |
| 611000 | Plaće i naknade troškova zaposlenih | 646.956,00 | 646.956,00 | 637.202,04 | 702.566,61 | 98,49 | 98,49 | 90,7 |
| 611100 | Bruto plaće i naknade | 552.670,00 | 552.670,00 | 552.664,40 | 602.271,92 | 100 | 100 | 91,76 |
| 611200 | Naknade troškova zaposlenih | 94.286,00 | 94.286,00 | 84.537,64 | 100.294,69 | 89,66 | 89,66 | 84,29 |
| 612000 | Doprinosi poslodavca i ostali doprinosi | 58.530,00 | 58.530,00 | 58.522,07 | 63.303,83 | 99,99 | 99,99 | 92,45 |
| 612100 | Doprinosi poslodavca | 58.530,00 | 58.530,00 | 58.522,07 | 63.303,83 | 99,99 | 99,99 | 92,45 |
| 613000 | Izdaci za materijal, sitan inventar i usluge | 48.864,00 | 46.684,00 | 41.277,80 | 42.652,47 | 84,47 | 88,42 | 96,78 |
| 613100 | Putni troškovi | 620 | 620 | 619,76 | 1.014,28 | 99,96 | 99,96 | 61,1 |
| 613200 | Izdaci za energiju | 23.556,00 | 23.556,00 | 22.907,96 | 19.671,75 | 97,25 | 97,25 | 116,45 |
| 613300 | Izdaci za komunikaciju i komunalne usluge | 3.631,00 | 3.631,00 | 2.480,05 | 3.403,30 | 68,3 | 68,3 | 72,87 |
| 613400 | Nabavka materijala i sitnog inventara | 5.000,00 | 4.000,00 | 3.891,15 | 3.779,36 | 77,82 | 97,28 | 102,96 |
| 613500 | Izdaci za usluge prijevoza i goriva | 150 | 150 | 145,4 | 130,18 | 96,93 | 96,93 | 111,69 |
| 613700 | Izdaci za tekuće održavanje | 5.421,00 | 4.421,00 | 4.078,20 | 4.389,98 | 75,23 | 92,25 | 92,9 |

| | | | | | | | | |
|------------------|---|---------------------|---------------------|---------------------|---------------------|--------------|--------------|--------------|
| 613800 | Izdaci osiguranja, bankovnih usluga i usl.platnog prometa | 1.566,00 | 1.566,00 | 1.404,00 | 1.386,00 | 89,66 | 89,66 | 101,3 |
| 613900 | Ugovorene i druge posebne usluge | 8.920,00 | 8.740,00 | 5.751,28 | 8.877,62 | 64,48 | 65,8 | 64,78 |
| | II UKUPNO TEKUĆI TRANSFERI | 48.488,94 | 48.488,94 | 47.761,80 | 59.855,50 | 98,5 | 98,5 | 79,8 |
| 614000 | Tekući transferi i drugi tekući rashodi | 48.488,94 | 48.488,94 | 47.761,80 | 59.855,50 | 98,5 | 98,5 | 79,8 |
| 614200 | Tekući transferi pojedincima | 48.488,94 | 48.488,94 | 47.761,80 | 59.855,50 | 98,5 | 98,5 | 79,8 |
| | SVEUKUPNO RASHODI I IZDACI | 802.838,94 | 800.658,94 | 784.763,71 | 868.378,41 | 97,75 | 98,01 | 90,37 |
| Organizac | ija=24020017 (OŠ "Vukovije" Kalesija) | - | - | - | - | - | - | - |
| | I UKUPNO TEKUĆI IZDACI | 935.569,36 | 933.799,36 | 929.143,88 | 1.010.937,99 | 99,31 | 99,5 | 91,91 |
| 611000 | Plaće i naknade troškova zaposlenih | 809.595,36 | 809.595,36 | 805.419,19 | 877.044,09 | 99,48 | 99,48 | 91,83 |
| 611100 | Bruto plaće i naknade | 706.150,00 | 706.150,00 | 703.320,57 | 743.858,93 | 99,6 | 99,6 | 94,55 |
| 611200 | Naknade troškova zaposlenih | 103.445,36 | 103.445,36 | 102.098,62 | 133.185,16 | 98,7 | 98,7 | 76,66 |
| 612000 | Doprinosi poslodavca i ostali doprinosi | 74.260,00 | 74.260,00 | 73.909,85 | 78.455,47 | 99,53 | 99,53 | 94,21 |
| 612100 | Doprinosi poslodavca | 74.260,00 | 74.260,00 | 73.909,85 | 78.455,47 | 99,53 | 99,53 | 94,21 |
| 613000 | Izdaci za materijal, sitan inventar i usluge | 51.714,00 | 49.944,00 | 49.814,84 | 55.438,43 | 96,33 | 99,74 | 89,86 |
| 613100 | Putni troškovi | 580 | 580 | 580 | 1.060,00 | 100 | 100 | 54,72 |
| 613200 | Izdaci za energiju | 28.338,00 | 28.338,00 | 28.338,00 | 27.338,00 | 100 | 100 | 103,66 |
| 613300 | Izdaci za komunikaciju i komunalne usluge | 2.885,00 | 2.885,00 | 2.862,85 | 2.738,55 | 99,23 | 99,23 | 104,54 |
| 613400 | Nabavka materijala i sitnog inventara | 3.992,00 | 3.492,00 | 3.491,54 | 3.490,48 | 87,46 | 99,99 | 100,03 |
| 613500 | Izdaci za usluge prijevoza i goriva | 500 | 410 | 410 | 350 | 82 | 100 | 117,14 |
| 613700 | Izdaci za tekuće održavanje | 4.995,00 | 3.995,00 | 3.993,65 | 3.993,40 | 79,95 | 99,97 | 100,01 |
| 613800 | Izdaci osiguranja, bankovnih usluga i usl.platnog prometa | 1.959,00 | 1.959,00 | 1.863,00 | 1.743,00 | 95,1 | 95,1 | 106,88 |
| 613900 | Ugovorene i druge posebne usluge | 8.465,00 | 8.285,00 | 8.275,80 | 14.725,00 | 97,76 | 99,89 | 56,2 |
| | V UKUPNO ZA NABAVKU STALNIH SREDSTAVA | 1.000,00 | 142 | 142 | 7.998,50 | 14,2 | 100 | 1,78 |
| 821000 | Izdaci za nabavku stalnih sredstava | 1.000,00 | 142 | 142 | 7.998,50 | 14,2 | 100 | 1,78 |
| 821300 | Nabavka opreme | 1.000,00 | 142 | 142 | 0 | 14,2 | 100 | n,m |
| 821600 | Rekonstrukcija i investicijsko održavanje | 0 | 0 | 0 | 7.998,50 | n,m | n,m | 0 |
| | SVEUKUPNO RASHODI I IZDACI | 936.569,36 | 933.941,36 | 929.285,88 | 1.018.936,49 | 99,22 | 99,5 | 91,2 |
| Organizac | ija=24020018 (O.Š. "Kladanj" Kladanj) | | | | | | | |
| | I UKUPNO TEKUĆI IZDACI | 1.363.203,00 | 1.327.184,00 | 1.315.475,74 | 1.425.768,78 | 96,5 | 99,12 | 92,26 |
| 611000 | Plaće i naknade troškova zaposlenih | 1.130.978,00 | 1.130.978,00 | 1.125.083,07 | 1.219.153,61 | 99,48 | 99,48 | 92,28 |
| 611100 | Bruto plaće i naknade | 967.810,00 | 967.810,00 | 964.074,20 | 1.031.430,48 | 99,61 | 99,61 | 93,47 |
| 611200 | Naknade troškova zaposlenih | 163.168,00 | 163.168,00 | 161.008,87 | 187.723,13 | 98,68 | 98,68 | 85,77 |
| 612000 | Doprinosi poslodavca i ostali doprinosi | 102.730,00 | 102.730,00 | 102.328,81 | 108.337,29 | 99,61 | 99,61 | 94,45 |
| 612100 | Doprinosi poslodavca | 102.730,00 | 102.730,00 | 102.328,81 | 108.337,29 | 99,61 | 99,61 | 94,45 |
| 613000 | Izdaci za materijal, sitan inventar i usluge | 129.495,00 | 93.476,00 | 88.063,86 | 98.277,88 | 68,01 | 94,21 | 89,61 |
| 613100 | Putni troškovi | 1.310,00 | 1.310,00 | 1.287,64 | 1.492,51 | 98,29 | 98,29 | 86,27 |
| 613200 | Izdaci za energiju | 51.655,00 | 51.655,00 | 51.553,09 | 48.186,34 | 99,8 | 99,8 | 106,99 |
| 613300 | Izdaci za komunikaciju i komunalne usluge | 9.418,00 | 9.418,00 | 8.219,15 | 8.571,52 | 87,27 | 87,27 | 95,89 |
| 613400 | Nabavka materijala i sitnog inventara | 9.714,00 | 5.375,00 | 5.298,62 | 5.063,20 | 54,55 | 98,58 | 104,65 |

| | | | | | | | | |
|------------------|---|---------------------|---------------------|---------------------|---------------------|--------------|--------------|---------------|
| 613500 | Izdaci za usluge prijevoza i goriva | 801 | 801 | 600 | 798,65 | 74,91 | 74,91 | 75,13 |
| 613700 | Izdaci za tekuće održavanje | 15.300,00 | 8.700,00 | 8.666,02 | 11.619,75 | 56,64 | 99,61 | 74,58 |
| 613800 | Izdaci osiguranja, bankovnih usluga i usl.platnog prometa | 5.167,00 | 3.167,00 | 2.593,50 | 2.541,00 | 50,19 | 81,89 | 102,07 |
| 613900 | Ugovorene i druge posebne usluge | 36.130,00 | 13.050,00 | 9.845,84 | 20.004,91 | 27,25 | 75,45 | 49,22 |
| | II UKUPNO TEKUĆI TRANSFERI | 65.268,07 | 65.268,07 | 65.262,11 | 80.555,57 | 99,99 | 99,99 | 81,02 |
| 614000 | Tekući transferi i drugi tekući rashodi | 65.268,07 | 65.268,07 | 65.262,11 | 80.555,57 | 99,99 | 99,99 | 81,02 |
| 614200 | Tekući transferi pojedincima | 65.268,07 | 65.268,07 | 65.262,11 | 80.555,57 | 99,99 | 99,99 | 81,02 |
| | V UKUPNO ZA NABAVKU STALNIH SREDSTAVA | 55.000,00 | 0 | 0 | 14.611,10 | 0 | n,m | 0 |
| 821000 | Izdaci za nabavku stalnih sredstava | 55.000,00 | 0 | 0 | 14.611,10 | 0 | n,m | 0 |
| 821300 | Nabavka opreme | 15.000,00 | 0 | 0 | 0 | 0 | n,m | n,m |
| 821600 | Rekonstrukcija i investicijsko održavanje | 40.000,00 | 0 | 0 | 14.611,10 | 0 | n,m | 0 |
| | SVEUKUPNO RASHODI I IZDACI | 1.483.471,07 | 1.392.452,07 | 1.380.737,85 | 1.520.935,45 | 93,07 | 99,16 | 90,78 |
| Organizac | ija=24020019 (O.Š. "Stupari " Kladanj) | | | | | | | |
| | I UKUPNO TEKUĆI IZDACI | 963.830,00 | 959.590,00 | 954.019,91 | 1.022.037,27 | 98,98 | 99,42 | 93,34 |
| 611000 | Plaće i naknade troškova zaposlenih | 827.487,00 | 827.487,00 | 824.951,16 | 887.584,07 | 99,69 | 99,69 | 92,94 |
| 611100 | Bruto plaće i naknade | 702.840,00 | 702.840,00 | 702.248,57 | 751.927,64 | 99,92 | 99,92 | 93,39 |
| 611200 | Naknade troškova zaposlenih | 124.647,00 | 124.647,00 | 122.702,59 | 135.656,43 | 98,44 | 98,44 | 90,45 |
| 612000 | Doprinosi poslodavca i ostali doprinosi | 75.030,00 | 75.030,00 | 74.813,58 | 79.277,92 | 99,71 | 99,71 | 94,37 |
| 612100 | Doprinosi poslodavca | 75.030,00 | 75.030,00 | 74.813,58 | 79.277,92 | 99,71 | 99,71 | 94,37 |
| 613000 | Izdaci za materijal, sitan inventar i usluge | 61.313,00 | 57.073,00 | 54.255,17 | 55.175,28 | 88,49 | 95,06 | 98,33 |
| 613100 | Putni troškovi | 540 | 540 | 539,42 | 900,69 | 99,89 | 99,89 | 59,89 |
| 613200 | Izdaci za energiju | 32.186,00 | 32.186,00 | 32.186,00 | 28.949,03 | 100 | 100 | 111,18 |
| 613300 | Izdaci za komunikaciju i komunalne usluge | 6.290,00 | 6.290,00 | 6.218,37 | 5.777,59 | 98,86 | 98,86 | 107,63 |
| 613400 | Nabavka materijala i sitnog inventara | 3.344,00 | 2.484,00 | 2.353,69 | 2.955,63 | 70,39 | 94,75 | 79,63 |
| 613500 | Izdaci za usluge prijevoza i goriva | 1.500,00 | 1.000,00 | 750 | 400 | 50 | 75 | 187,5 |
| 613700 | Izdaci za tekuće održavanje | 8.168,00 | 5.968,00 | 5.965,90 | 4.439,32 | 73,04 | 99,96 | 134,39 |
| 613800 | Izdaci osiguranja, bankovnih usluga i usl.platnog prometa | 1.840,00 | 1.840,00 | 1.680,00 | 1.974,00 | 91,3 | 91,3 | 85,11 |
| 613900 | Ugovorene i druge posebne usluge | 7.445,00 | 6.765,00 | 4.561,79 | 9.779,02 | 61,27 | 67,43 | 46,65 |
| | II UKUPNO TEKUĆI TRANSFERI | 155.790,00 | 155.790,00 | 149.390,00 | 161.025,00 | 95,89 | 95,89 | 92,77 |
| 614000 | Tekući transferi i drugi tekući rashodi | 155.790,00 | 155.790,00 | 149.390,00 | 161.025,00 | 95,89 | 95,89 | 92,77 |
| 614200 | Tekući transferi pojedincima | 155.790,00 | 155.790,00 | 149.390,00 | 161.025,00 | 95,89 | 95,89 | 92,77 |
| | V UKUPNO ZA NABAVKU STALNIH SREDSTAVA | 12.500,00 | 0 | 0 | 0 | 0 | n,m | n,m |
| 821000 | Izdaci za nabavku stalnih sredstava | 12.500,00 | 0 | 0 | 0 | 0 | n,m | n,m |
| 821300 | Nabavka opreme | 2.000,00 | 0 | 0 | 0 | 0 | n,m | n,m |
| 821600 | Rekonstrukcija i investicijsko održavanje | 10.500,00 | 0 | 0 | 0 | 0 | n,m | n,m |
| | SVEUKUPNO RASHODI I IZDACI | 1.132.120,00 | 1.115.380,00 | 1.103.409,91 | 1.183.062,27 | 97,46 | 98,93 | 93,27 |
| Organizac | ija=24020020 (O.Š. "Celic" Celic) | | | | | | | |
| | I UKUPNO TEKUĆI IZDACI | 846.865,00 | 844.869,20 | 837.279,02 | 832.337,29 | 98,87 | 99,1 | 100,59 |
| 611000 | Plaće i naknade troškova zaposlenih | 732.577,00 | 732.577,00 | 728.152,56 | 714.602,93 | 99,4 | 99,4 | 101,9 |

| | | | | | | | | |
|--|---|-------------------|-------------------|-------------------|-------------------|--------------|--------------|---------------|
| 611100 | Bruto plaće i naknade | 628.057,00 | 628.057,00 | 627.154,16 | 598.419,52 | 99,86 | 99,86 | 104,8 |
| 611200 | Naknade troškova zaposlenih | 104.520,00 | 104.520,00 | 100.998,40 | 116.183,41 | 96,63 | 96,63 | 86,93 |
| 612000 | Doprinosi poslodavca i ostali doprinosi | 66.051,00 | 66.051,00 | 65.988,15 | 62.965,91 | 99,9 | 99,9 | 104,8 |
| 612100 | Doprinosi poslodavca | 66.051,00 | 66.051,00 | 65.988,15 | 62.965,91 | 99,9 | 99,9 | 104,8 |
| 613000 | Izdaci za materijal, sitan inventar i usluge | 48.237,00 | 46.241,20 | 43.138,31 | 54.768,45 | 89,43 | 93,29 | 78,76 |
| 613100 | Putni troškovi | 1.020,00 | 720 | 720 | 747,6 | 70,59 | 100 | 96,31 |
| 613200 | Izdaci za energiju | 22.080,00 | 22.080,00 | 21.709,70 | 21.622,88 | 98,32 | 98,32 | 100,4 |
| 613300 | Izdaci za komunikaciju i komunalne usluge | 5.956,00 | 5.956,00 | 5.718,34 | 5.192,75 | 96,01 | 96,01 | 110,12 |
| 613400 | Nabavka materijala i sitnog inventara | 3.500,00 | 3.118,00 | 3.069,99 | 3.152,26 | 87,71 | 98,46 | 97,39 |
| 613500 | Izdaci za usluge prijevoza i goriva | 230 | 130 | 130 | 130 | 56,52 | 100 | 100 |
| 613700 | Izdaci za tekuće održavanje | 5.000,00 | 5.000,00 | 4.967,16 | 4.987,54 | 99,34 | 99,34 | 99,59 |
| 613800 | Izdaci osiguranja, bankovnih usluga i usl.platnog prometa | 1.668,00 | 1.668,00 | 1.668,00 | 1.525,50 | 100 | 100 | 109,34 |
| 613900 | Ugovorene i druge posebne usluge | 8.783,00 | 7.569,20 | 5.155,12 | 17.409,92 | 58,69 | 68,11 | 29,61 |
| | II UKUPNO TEKUĆI TRANSFERI | 9.025,00 | 9.025,00 | 9.025,00 | 6.471,00 | 100 | 100 | 139,47 |
| 614000 | Tekući transferi i drugi tekući rashodi | 9.025,00 | 9.025,00 | 9.025,00 | 6.471,00 | 100 | 100 | 139,47 |
| 614200 | Tekući transferi pojedincima | 9.025,00 | 9.025,00 | 9.025,00 | 6.471,00 | 100 | 100 | 139,47 |
| | V UKUPNO ZA NABAVKU STALNIH SREDSTAVA | 1.800,00 | 1.800,00 | 1.789,00 | 999,68 | 99,39 | 99,39 | 178,96 |
| 821000 | Izdaci za nabavku stalnih sredstava | 1.800,00 | 1.800,00 | 1.789,00 | 999,68 | 99,39 | 99,39 | 178,96 |
| 821300 | Nabavka opreme | 1.800,00 | 1.800,00 | 1.789,00 | 999,68 | 99,39 | 99,39 | 178,96 |
| | SVEUKUPNO RASHODI I IZDACI | 857.690,00 | 855.694,20 | 848.093,02 | 839.807,97 | 98,88 | 99,11 | 100,99 |
| Organizacija=24020021 (O.Š."Humci "Celic) | | | | | | | | |
| | I UKUPNO TEKUĆI IZDACI | 615.743,00 | 615.163,00 | 595.801,78 | 640.697,62 | 96,76 | 96,85 | 92,99 |
| 611000 | Plaće i naknade troškova zaposlenih | 518.849,00 | 518.849,00 | 502.001,34 | 545.580,41 | 96,75 | 96,75 | 92,01 |
| 611100 | Bruto plaće i naknade | 415.990,00 | 415.990,00 | 414.575,84 | 435.801,48 | 99,66 | 99,66 | 95,13 |
| 611200 | Naknade troškova zaposlenih | 102.859,00 | 102.859,00 | 87.425,50 | 109.778,93 | 85 | 85 | 79,64 |
| 612000 | Doprinosi poslodavca i ostali doprinosi | 43.820,00 | 43.820,00 | 43.643,32 | 45.921,42 | 99,6 | 99,6 | 95,04 |
| 612100 | Doprinosi poslodavca | 43.820,00 | 43.820,00 | 43.643,32 | 45.921,42 | 99,6 | 99,6 | 95,04 |
| 613000 | Izdaci za materijal, sitan inventar i usluge | 53.074,00 | 52.494,00 | 50.157,12 | 49.195,79 | 94,5 | 95,55 | 101,95 |
| 613100 | Putni troškovi | 1.800,00 | 1.700,00 | 1.683,70 | 1.325,30 | 93,54 | 99,04 | 127,04 |
| 613200 | Izdaci za energiju | 33.377,00 | 33.377,00 | 32.940,02 | 32.266,81 | 98,69 | 98,69 | 102,09 |
| 613300 | Izdaci za komunikaciju i komunalne usluge | 4.611,00 | 4.611,00 | 4.035,83 | 4.469,09 | 87,53 | 87,53 | 90,31 |
| 613400 | Nabavka materijala i sitnog inventara | 2.425,00 | 2.425,00 | 2.376,34 | 1.674,94 | 97,99 | 97,99 | 141,88 |
| 613500 | Izdaci za usluge prijevoza i goriva | 558 | 458 | 445 | 440 | 79,75 | 97,16 | 101,14 |
| 613700 | Izdaci za tekuće održavanje | 3.956,00 | 3.956,00 | 3.859,20 | 1.705,78 | 97,55 | 97,55 | 226,24 |
| 613800 | Izdaci osiguranja, bankovnih usluga i usl.platnog prometa | 1.297,00 | 1.297,00 | 1.266,00 | 1.185,00 | 97,61 | 97,61 | 106,84 |
| 613900 | Ugovorene i druge posebne usluge | 5.050,00 | 4.670,00 | 3.551,03 | 6.128,87 | 70,32 | 76,04 | 57,94 |
| | II UKUPNO TEKUĆI TRANSFERI | 18.715,30 | 18.715,30 | 18.531,54 | 19.522,65 | 99,02 | 99,02 | 94,92 |
| 614000 | Tekući transferi i drugi tekući rashodi | 18.715,30 | 18.715,30 | 18.531,54 | 19.522,65 | 99,02 | 99,02 | 94,92 |
| 614200 | Tekući transferi pojedincima | 18.715,30 | 18.715,30 | 18.531,54 | 19.522,65 | 99,02 | 99,02 | 94,92 |

| | | | | | | | | |
|------------------|---|---------------------|---------------------|---------------------|---------------------|--------------|--------------|---------------|
| | V UKUPNO ZA NABAVKU STALNIH SREDSTAVA | 10.000,00 | 5.000,00 | 4.980,00 | 3.030,35 | 49,8 | 99,6 | 164,34 |
| 821000 | Izdaci za nabavku stalnih sredstava | 10.000,00 | 5.000,00 | 4.980,00 | 3.030,35 | 49,8 | 99,6 | 164,34 |
| 821300 | Nabavka opreme | 5.000,00 | 0 | 0 | 3.030,35 | 0 | n,m | 0 |
| 821600 | Rekonstrukcija i investicijsko održavanje | 5.000,00 | 5.000,00 | 4.980,00 | 0 | 99,6 | 99,6 | n,m |
| | SVEUKUPNO RASHODI I IZDACI | 644.458,30 | 638.878,30 | 619.313,32 | 663.250,62 | 96,1 | 96,94 | 93,38 |
| Organizac | ija=24020022 (O.Š. "Vražići " Celic) | | | | | | | |
| | I UKUPNO TEKUĆI IZDACI | 570.324,86 | 568.509,86 | 557.612,84 | 580.396,53 | 97,77 | 98,08 | 96,07 |
| 611000 | Plaće i naknade troškova zaposlenih | 483.487,52 | 483.487,52 | 476.231,65 | 492.319,55 | 98,5 | 98,5 | 96,73 |
| 611100 | Bruto plaće i naknade | 403.050,00 | 403.050,00 | 400.892,97 | 404.527,82 | 99,46 | 99,46 | 99,1 |
| 611200 | Naknade troškova zaposlenih | 80.437,52 | 80.437,52 | 75.338,68 | 87.791,73 | 93,66 | 93,66 | 85,82 |
| 612000 | Doprinosi poslodavca i ostali doprinosi | 42.810,00 | 42.810,00 | 42.462,49 | 42.810,88 | 99,19 | 99,19 | 99,19 |
| 612100 | Doprinosi poslodavca | 42.810,00 | 42.810,00 | 42.462,49 | 42.810,88 | 99,19 | 99,19 | 99,19 |
| 613000 | Izdaci za materijal, sitan inventar i usluge | 44.027,34 | 42.212,34 | 38.918,70 | 45.266,10 | 88,4 | 92,2 | 85,98 |
| 613100 | Putni troškovi | 2.360,00 | 1.360,00 | 1.125,00 | 1.333,70 | 47,67 | 82,72 | 84,35 |
| 613200 | Izdaci za energiju | 19.800,00 | 19.800,00 | 18.843,11 | 18.413,51 | 95,17 | 95,17 | 102,33 |
| 613300 | Izdaci za komunikaciju i komunalne usluge | 4.818,00 | 4.818,00 | 4.534,41 | 4.510,33 | 94,11 | 94,11 | 100,53 |
| 613400 | Nabavka materijala i sitnog inventara | 2.927,00 | 2.927,00 | 2.690,33 | 2.170,70 | 91,91 | 91,91 | 123,94 |
| 613500 | Izdaci za usluge prijevoza i goriva | 270 | 270 | 138 | 120 | 51,11 | 51,11 | 115 |
| 613700 | Izdaci za tekuće održavanje | 2.892,00 | 2.892,00 | 2.335,95 | 1.137,50 | 80,77 | 80,77 | 205,36 |
| 613800 | Izdaci osiguranja, bankovnih usluga i usl.platnog prometa | 1.358,00 | 1.358,00 | 1.161,00 | 1.115,00 | 85,49 | 85,49 | 104,13 |
| 613900 | Ugovorene i druge posebne usluge | 9.602,34 | 8.787,34 | 8.090,90 | 16.465,36 | 84,26 | 92,07 | 49,14 |
| | V UKUPNO ZA NABAVKU STALNIH SREDSTAVA | 7.871,35 | 4.871,35 | 4.870,74 | 0 | 61,88 | 99,99 | n,m |
| 821000 | Izdaci za nabavku stalnih sredstava | 7.871,35 | 4.871,35 | 4.870,74 | 0 | 61,88 | 99,99 | n,m |
| 821300 | Nabavka opreme | 7.871,35 | 4.871,35 | 4.870,74 | 0 | 61,88 | 99,99 | n,m |
| | SVEUKUPNO RASHODI I IZDACI | 578.196,21 | 573.381,21 | 562.483,58 | 580.396,53 | 97,28 | 98,1 | 96,91 |
| Organizac | ija=24020023 (O.Š. "Lukavac grad" Lukavac) | | | | | | | |
| | I UKUPNO TEKUĆI IZDACI | 1.477.192,85 | 1.456.049,01 | 1.442.334,42 | 1.525.560,97 | 97,64 | 99,06 | 94,54 |
| 611000 | Plaće i naknade troškova zaposlenih | 1.212.394,30 | 1.212.394,30 | 1.200.352,37 | 1.290.564,96 | 99,01 | 99,01 | 93,01 |
| 611100 | Bruto plaće i naknade | 1.047.300,00 | 1.047.300,00 | 1.043.622,66 | 1.102.342,71 | 99,65 | 99,65 | 94,67 |
| 611200 | Naknade troškova zaposlenih | 165.094,30 | 165.094,30 | 156.729,71 | 188.222,25 | 94,93 | 94,93 | 83,27 |
| 612000 | Doprinosi poslodavca i ostali doprinosi | 113.470,00 | 113.470,00 | 112.736,37 | 118.110,33 | 99,35 | 99,35 | 95,45 |
| 612100 | Doprinosi poslodavca | 113.470,00 | 113.470,00 | 112.736,37 | 118.110,33 | 99,35 | 99,35 | 95,45 |
| 613000 | Izdaci za materijal, sitan inventar i usluge | 151.328,55 | 130.184,71 | 129.245,68 | 116.885,68 | 85,41 | 99,28 | 110,57 |
| 613100 | Putni troškovi | 1.120,00 | 1.019,50 | 1.004,95 | 1.197,65 | 89,73 | 98,57 | 83,91 |
| 613200 | Izdaci za energiju | 61.190,00 | 61.190,00 | 60.990,38 | 59.190,00 | 99,67 | 99,67 | 103,04 |
| 613300 | Izdaci za komunikaciju i komunalne usluge | 11.796,40 | 11.796,40 | 11.789,52 | 7.765,43 | 99,94 | 99,94 | 151,82 |
| 613400 | Nabavka materijala i sitnog inventara | 8.268,00 | 8.267,90 | 7.804,56 | 8.064,18 | 94,39 | 94,4 | 96,78 |
| 613500 | Izdaci za usluge prijevoza i goriva | 600 | 600 | 600 | 460 | 100 | 100 | 130,43 |
| 613700 | Izdaci za tekuće održavanje | 8.967,00 | 8.966,75 | 8.909,41 | 8.307,43 | 99,36 | 99,36 | 107,25 |

| | | | | | | | | |
|------------------|---|---------------------|---------------------|---------------------|---------------------|--------------|--------------|---------------|
| 613800 | Izdaci osiguranja, bankovnih usluga i usl.platnog prometa | 2.880,00 | 2.880,00 | 2.846,80 | 2.409,20 | 98,85 | 98,85 | 118,16 |
| 613900 | Ugovorene i druge posebne usluge | 56.507,15 | 35.464,16 | 35.300,06 | 29.491,79 | 62,47 | 99,54 | 119,69 |
| | II UKUPNO TEKUĆI TRANSFERI | 12.109,01 | 12.109,01 | 12.108,15 | 5.614,13 | 99,99 | 99,99 | 215,67 |
| 614000 | Tekući transferi i drugi tekući rashodi | 12.109,01 | 12.109,01 | 12.108,15 | 5.614,13 | 99,99 | 99,99 | 215,67 |
| 614200 | Tekući transferi pojedincima | 12.109,01 | 12.109,01 | 12.108,15 | 5.614,13 | 99,99 | 99,99 | 215,67 |
| | V UKUPNO ZA NABAVKU STALNIH SREDSTAVA | 7.000,00 | 3.100,40 | 3.097,53 | 9.539,75 | 44,25 | 99,91 | 32,47 |
| 821000 | Izdaci za nabavku stalnih sredstava | 7.000,00 | 3.100,40 | 3.097,53 | 9.539,75 | 44,25 | 99,91 | 32,47 |
| 821300 | Nabavka opreme | 7.000,00 | 3.100,40 | 3.097,53 | 2.422,95 | 44,25 | 99,91 | 127,84 |
| 821600 | Rekonstrukcija i investicijsko održavanje | 0 | 0 | 0 | 7.116,80 | n,m | n,m | 0 |
| | SVEUKUPNO RASHODI I IZDACI | 1.496.301,86 | 1.471.258,42 | 1.457.540,10 | 1.540.714,85 | 97,41 | 99,07 | 94,6 |
| Organizac | ija=24020024 (O.Š. "Lukavac mjesto" Lukavac) | | | | | | | |
| | I UKUPNO TEKUĆI IZDACI | 919.956,60 | 910.972,48 | 903.955,33 | 981.677,67 | 98,26 | 99,23 | 92,08 |
| 611000 | Plaće i naknade troškova zaposlenih | 780.603,00 | 780.603,00 | 776.708,46 | 851.519,26 | 99,5 | 99,5 | 91,21 |
| 611100 | Bruto plaće i naknade | 681.370,00 | 681.370,00 | 677.484,61 | 721.210,33 | 99,43 | 99,43 | 93,94 |
| 611200 | Naknade troškova zaposlenih | 99.233,00 | 99.233,00 | 99.223,85 | 130.308,93 | 99,99 | 99,99 | 76,15 |
| 612000 | Doprinosi poslodavca i ostali doprinosi | 71.860,00 | 71.860,00 | 71.445,24 | 75.971,73 | 99,42 | 99,42 | 94,04 |
| 612100 | Doprinosi poslodavca | 71.860,00 | 71.860,00 | 71.445,24 | 75.971,73 | 99,42 | 99,42 | 94,04 |
| 613000 | Izdaci za materijal, sitan inventar i usluge | 67.493,60 | 58.509,48 | 55.801,63 | 54.186,68 | 82,68 | 95,37 | 102,98 |
| 613100 | Putni troškovi | 950 | 950 | 949,98 | 677,32 | 100 | 100 | 140,26 |
| 613200 | Izdaci za energiju | 26.692,00 | 26.692,00 | 25.394,86 | 24.492,00 | 95,14 | 95,14 | 103,69 |
| 613300 | Izdaci za komunikaciju i komunalne usluge | 6.049,00 | 6.049,00 | 6.049,00 | 5.350,03 | 100 | 100 | 113,06 |
| 613400 | Nabavka materijala i sitnog inventara | 5.408,00 | 4.418,00 | 4.136,76 | 3.735,28 | 76,49 | 93,63 | 110,75 |
| 613500 | Izdaci za usluge prijevoza i goriva | 400 | 400 | 400 | 300 | 100 | 100 | 133,33 |
| 613700 | Izdaci za tekuće održavanje | 4.436,00 | 4.436,00 | 4.413,13 | 4.427,11 | 99,48 | 99,48 | 99,68 |
| 613800 | Izdaci osiguranja, bankovnih usluga i usl.platnog prometa | 1.764,00 | 1.764,00 | 1.764,00 | 2.016,00 | 100 | 100 | 87,5 |
| 613900 | Ugovorene i druge posebne usluge | 21.794,60 | 13.800,48 | 12.693,90 | 13.188,94 | 58,24 | 91,98 | 96,25 |
| | II UKUPNO TEKUĆI TRANSFERI | 4.857,28 | 4.857,28 | 4.761,00 | 5.354,00 | 98,02 | 98,02 | 88,92 |
| 614000 | Tekući transferi i drugi tekući rashodi | 4.857,28 | 4.857,28 | 4.761,00 | 5.354,00 | 98,02 | 98,02 | 88,92 |
| 614200 | Tekući transferi pojedincima | 4.857,28 | 4.857,28 | 4.761,00 | 5.354,00 | 98,02 | 98,02 | 88,92 |
| | SVEUKUPNO RASHODI I IZDACI | 924.813,88 | 915.829,76 | 908.716,33 | 987.031,67 | 98,26 | 99,22 | 92,07 |
| Organizac | ija=24020025 (O.Š. "Dobošnica" Lukavac) | | | | | | | |
| | I UKUPNO TEKUĆI IZDACI | 634.410,83 | 626.449,99 | 610.171,62 | 682.388,19 | 96,18 | 97,4 | 89,42 |
| 611000 | Plaće i naknade troškova zaposlenih | 526.300,00 | 526.300,00 | 512.179,39 | 583.514,02 | 97,32 | 97,32 | 87,77 |
| 611100 | Bruto plaće i naknade | 453.750,00 | 453.750,00 | 447.711,94 | 492.075,50 | 98,67 | 98,67 | 90,98 |
| 611200 | Naknade troškova zaposlenih | 72.550,00 | 72.550,00 | 64.467,45 | 91.438,52 | 88,86 | 88,86 | 70,5 |
| 612000 | Doprinosi poslodavca i ostali doprinosi | 49.000,00 | 49.000,00 | 48.344,33 | 52.315,97 | 98,66 | 98,66 | 92,41 |
| 612100 | Doprinosi poslodavca | 49.000,00 | 49.000,00 | 48.344,33 | 52.315,97 | 98,66 | 98,66 | 92,41 |
| 613000 | Izdaci za materijal, sitan inventar i usluge | 59.110,83 | 51.149,99 | 49.647,90 | 46.558,20 | 83,99 | 97,06 | 106,64 |
| 613100 | Putni troškovi | 690 | 690 | 688 | 884 | 99,71 | 99,71 | 77,83 |

| | | | | | | | | |
|------------------|---|-------------------|-------------------|-------------------|-------------------|--------------|--------------|--------------|
| 613200 | Izdaci za energiju | 29.205,00 | 29.205,00 | 28.769,38 | 24.773,13 | 98,51 | 98,51 | 116,13 |
| 613300 | Izdaci za komunikaciju i komunalne usluge | 4.806,47 | 4.806,47 | 4.597,01 | 3.087,42 | 95,64 | 95,64 | 148,89 |
| 613400 | Nabavka materijala i sitnog inventara | 2.090,00 | 2.090,00 | 2.087,47 | 2.089,30 | 99,88 | 99,88 | 99,91 |
| 613500 | Izdaci za usluge prijevoza i goriva | 211 | 211 | 197 | 210 | 93,36 | 93,36 | 93,81 |
| 613700 | Izdaci za tekuće održavanje | 2.381,00 | 2.381,00 | 2.307,20 | 2.378,75 | 96,9 | 96,9 | 96,99 |
| 613800 | Izdaci osiguranja, bankovnih usluga i usl.platnog prometa | 1.200,00 | 1.200,00 | 1.116,00 | 380 | 93 | 93 | 293,68 |
| 613900 | Ugovorene i druge posebne usluge | 18.527,36 | 10.566,52 | 9.885,84 | 12.755,60 | 53,36 | 93,56 | 77,5 |
| | II UKUPNO TEKUĆI TRANSFERI | 23.068,33 | 23.068,33 | 20.800,00 | 23.874,00 | 90,17 | 90,17 | 87,12 |
| 614000 | Tekući transferi i drugi tekući rashodi | 23.068,33 | 23.068,33 | 20.800,00 | 23.874,00 | 90,17 | 90,17 | 87,12 |
| 614200 | Tekući transferi pojedincima | 23.068,33 | 23.068,33 | 20.800,00 | 23.874,00 | 90,17 | 90,17 | 87,12 |
| | SVEUKUPNO RASHODI I IZDACI | 657.479,16 | 649.518,32 | 630.971,62 | 706.262,19 | 95,97 | 97,14 | 89,34 |
| Organizac | ija=24020026 (O.Š. "Puracic" Lukavac) | | | | | | | |
| | I UKUPNO TEKUĆI IZDACI | 877.130,55 | 859.619,39 | 852.746,23 | 905.254,05 | 97,22 | 99,2 | 94,2 |
| 611000 | Plaće i naknade troškova zaposlenih | 739.787,00 | 739.787,00 | 735.721,05 | 776.702,20 | 99,45 | 99,45 | 94,72 |
| 611100 | Bruto plaće i naknade | 647.960,00 | 647.960,00 | 645.778,57 | 678.252,98 | 99,66 | 99,66 | 95,21 |
| 611200 | Naknade troškova zaposlenih | 91.827,00 | 91.827,00 | 89.942,48 | 98.449,22 | 97,95 | 97,95 | 91,36 |
| 612000 | Doprinosi poslodavca i ostali doprinosi | 68.440,00 | 68.440,00 | 68.200,59 | 71.465,92 | 99,65 | 99,65 | 95,43 |
| 612100 | Doprinosi poslodavca | 68.440,00 | 68.440,00 | 68.200,59 | 71.465,92 | 99,65 | 99,65 | 95,43 |
| 613000 | Izdaci za materijal, sitan inventar i usluge | 68.903,55 | 51.392,39 | 48.824,59 | 57.085,93 | 70,86 | 95 | 85,53 |
| 613100 | Putni troškovi | 420 | 420 | 420 | 762,1 | 100 | 100 | 55,11 |
| 613200 | Izdaci za energiju | 27.500,00 | 27.500,00 | 27.449,07 | 26.291,74 | 99,81 | 99,81 | 104,4 |
| 613300 | Izdaci za komunikaciju i komunalne usluge | 3.028,49 | 3.028,49 | 3.025,07 | 2.036,38 | 99,89 | 99,89 | 148,55 |
| 613400 | Nabavka materijala i sitnog inventara | 4.066,00 | 3.466,00 | 3.015,41 | 2.954,25 | 74,16 | 87 | 102,07 |
| 613500 | Izdaci za usluge prijevoza i goriva | 210 | 210 | 210 | 210 | 100 | 100 | 100 |
| 613700 | Izdaci za tekuće održavanje | 3.660,00 | 3.660,00 | 3.659,65 | 3.645,90 | 99,99 | 99,99 | 100,38 |
| 613800 | Izdaci osiguranja, bankovnih usluga i usl.platnog prometa | 1.620,00 | 1.620,00 | 1.620,00 | 1.800,00 | 100 | 100 | 90 |
| 613900 | Ugovorene i druge posebne usluge | 28.399,06 | 11.487,90 | 9.425,39 | 19.385,56 | 33,19 | 82,05 | 48,62 |
| | V UKUPNO ZA NABAVKU STALNIH SREDSTAVA | 0 | 0 | 0 | 9.957,28 | n,m | n,m | 0 |
| 821000 | Izdaci za nabavku stalnih sredstava | 0 | 0 | 0 | 9.957,28 | n,m | n,m | 0 |
| 821600 | Rekonstrukcija i investicijsko održavanje | 0 | 0 | 0 | 9.957,28 | n,m | n,m | 0 |
| | SVEUKUPNO RASHODI I IZDACI | 877.130,55 | 859.619,39 | 852.746,23 | 915.211,33 | 97,22 | 99,2 | 93,17 |
| Organizac | ija=24020027 (O.Š. "Turija" Lukavac) | | | | | | | |
| | I UKUPNO TEKUĆI IZDACI | 615.922,69 | 611.412,85 | 604.949,90 | 642.363,99 | 98,22 | 98,94 | 94,18 |
| 611000 | Plaće i naknade troškova zaposlenih | 518.498,54 | 518.498,54 | 513.733,90 | 535.962,44 | 99,08 | 99,08 | 95,85 |
| 611100 | Bruto plaće i naknade | 439.570,00 | 439.570,00 | 438.326,41 | 456.177,18 | 99,72 | 99,72 | 96,09 |
| 611200 | Naknade troškova zaposlenih | 78.928,54 | 78.928,54 | 75.407,49 | 79.785,26 | 95,54 | 95,54 | 94,51 |
| 612000 | Doprinosi poslodavca i ostali doprinosi | 46.570,00 | 46.570,00 | 46.369,00 | 48.258,00 | 99,57 | 99,57 | 96,09 |
| 612100 | Doprinosi poslodavca | 46.570,00 | 46.570,00 | 46.369,00 | 48.258,00 | 99,57 | 99,57 | 96,09 |
| 613000 | Izdaci za materijal, sitan inventar i usluge | 50.854,15 | 46.344,31 | 44.847,00 | 58.143,55 | 88,19 | 96,77 | 77,13 |

| | | | | | | | | |
|------------------|---|-------------------|-------------------|-------------------|-------------------|--------------|--------------|---------------|
| 613100 | Putni troškovi | 680 | 680 | 680 | 870 | 100 | 100 | 78,16 |
| 613200 | Izdaci za energiju | 27.997,00 | 27.997,00 | 27.769,93 | 26.947,65 | 99,19 | 99,19 | 103,05 |
| 613300 | Izdaci za komunikaciju i komunalne usluge | 3.466,27 | 3.466,27 | 3.395,28 | 2.595,90 | 97,95 | 97,95 | 130,79 |
| 613400 | Nabavka materijala i sitnog inventara | 1.860,00 | 1.860,00 | 1.859,39 | 1.509,18 | 99,97 | 99,97 | 123,21 |
| 613500 | Izdaci za usluge prijevoza i goriva | 480 | 480 | 480 | 479,8 | 100 | 100 | 100,04 |
| 613700 | Izdaci za tekuće održavanje | 1.728,00 | 1.728,00 | 1.727,90 | 1.727,90 | 99,99 | 99,99 | 100 |
| 613800 | Izdaci osiguranja, bankovnih usluga i usl.platnog prometa | 1.296,00 | 1.296,00 | 1.296,00 | 1.144,80 | 100 | 100 | 113,21 |
| 613900 | Ugovorene i druge posebne usluge | 13.346,88 | 8.837,04 | 7.638,50 | 22.868,32 | 57,23 | 86,44 | 33,4 |
| | II UKUPNO TEKUĆI TRANSFERI | 7.120,65 | 7.120,65 | 7.051,50 | 8.777,50 | 99,03 | 99,03 | 80,34 |
| 614000 | Tekući transferi i drugi tekući rashodi | 7.120,65 | 7.120,65 | 7.051,50 | 8.777,50 | 99,03 | 99,03 | 80,34 |
| 614200 | Tekući transferi pojedincima | 7.120,65 | 7.120,65 | 7.051,50 | 8.777,50 | 99,03 | 99,03 | 80,34 |
| | SVEUKUPNO RASHODI I IZDACI | 623.043,34 | 618.533,50 | 612.001,40 | 651.141,49 | 98,23 | 98,94 | 93,99 |
| Organizac | ija=24020028 (O.Š. "Poljice" Lukavac) | | | | | | | |
| | I UKUPNO TEKUĆI IZDACI | 687.474,09 | 673.490,61 | 664.957,59 | 706.364,30 | 96,72 | 98,73 | 94,14 |
| 611000 | Plaće i naknade troškova zaposlenih | 572.814,83 | 572.814,83 | 568.783,98 | 597.883,76 | 99,3 | 99,3 | 95,13 |
| 611100 | Bruto plaće i naknade | 492.270,00 | 492.270,00 | 491.225,84 | 511.570,90 | 99,79 | 99,79 | 96,02 |
| 611200 | Naknade troškova zaposlenih | 80.544,83 | 80.544,83 | 77.558,14 | 86.312,86 | 96,29 | 96,29 | 89,86 |
| 612000 | Doprinosi poslodavca i ostali doprinosi | 51.830,00 | 51.830,00 | 51.733,28 | 53.724,09 | 99,81 | 99,81 | 96,29 |
| 612100 | Doprinosi poslodavca | 51.830,00 | 51.830,00 | 51.733,28 | 53.724,09 | 99,81 | 99,81 | 96,29 |
| 613000 | Izdaci za materijal, sitan inventar i usluge | 62.829,26 | 48.845,78 | 44.440,33 | 54.756,45 | 70,73 | 90,98 | 81,16 |
| 613100 | Putni troškovi | 510 | 510 | 499,12 | 639,3 | 97,87 | 97,87 | 78,07 |
| 613200 | Izdaci za energiju | 22.431,00 | 22.431,00 | 21.623,24 | 20.766,78 | 96,4 | 96,4 | 104,12 |
| 613300 | Izdaci za komunikaciju i komunalne usluge | 2.975,22 | 2.975,22 | 2.823,63 | 2.216,72 | 94,9 | 94,9 | 127,38 |
| 613400 | Nabavka materijala i sitnog inventara | 2.809,00 | 2.809,00 | 2.669,66 | 2.191,06 | 95,04 | 95,04 | 121,84 |
| 613500 | Izdaci za usluge prijevoza i goriva | 10 | 10 | 0 | 0 | 0 | 0 | n,m |
| 613700 | Izdaci za tekuće održavanje | 3.404,00 | 3.404,00 | 3.213,95 | 3.257,85 | 94,42 | 94,42 | 98,65 |
| 613800 | Izdaci osiguranja, bankovnih usluga i usl.platnog prometa | 1.440,00 | 1.440,00 | 1.440,00 | 0 | 100 | 100 | n,m |
| 613900 | Ugovorene i druge posebne usluge | 29.250,04 | 15.266,56 | 12.170,73 | 25.684,74 | 41,61 | 79,72 | 47,39 |
| | II UKUPNO TEKUĆI TRANSFERI | 11.990,00 | 11.990,00 | 11.935,50 | 9.967,50 | 99,55 | 99,55 | 119,74 |
| 614000 | Tekući transferi i drugi tekući rashodi | 11.990,00 | 11.990,00 | 11.935,50 | 9.967,50 | 99,55 | 99,55 | 119,74 |
| 614200 | Tekući transferi pojedincima | 11.990,00 | 11.990,00 | 11.935,50 | 9.967,50 | 99,55 | 99,55 | 119,74 |
| | SVEUKUPNO RASHODI I IZDACI | 699.464,09 | 685.480,61 | 676.893,09 | 716.331,80 | 96,77 | 98,75 | 94,49 |
| Organizac | ija=24020029 (O.Š. "Prokosovici" Lukavac) | | | | | | | |
| | I UKUPNO TEKUĆI IZDACI | 689.498,23 | 679.638,69 | 671.584,00 | 704.344,57 | 97,4 | 98,81 | 95,35 |
| 611000 | Plaće i naknade troškova zaposlenih | 577.318,00 | 577.318,00 | 571.403,81 | 598.809,79 | 98,98 | 98,98 | 95,42 |
| 611100 | Bruto plaće i naknade | 493.160,00 | 493.160,00 | 492.438,20 | 515.324,75 | 99,85 | 99,85 | 95,56 |
| 611200 | Naknade troškova zaposlenih | 84.158,00 | 84.158,00 | 78.965,61 | 83.485,04 | 93,83 | 93,83 | 94,59 |
| 612000 | Doprinosi poslodavca i ostali doprinosi | 52.100,00 | 52.100,00 | 52.019,39 | 54.109,10 | 99,85 | 99,85 | 96,14 |
| 612100 | Doprinosi poslodavca | 52.100,00 | 52.100,00 | 52.019,39 | 54.109,10 | 99,85 | 99,85 | 96,14 |

| | | | | | | | | |
|------------------|---|---------------------|---------------------|---------------------|---------------------|--------------|--------------|---------------|
| 613000 | Izdaci za materijal, sitan inventar i usluge | 60.080,23 | 50.220,69 | 48.160,80 | 51.425,68 | 80,16 | 95,9 | 93,65 |
| 613100 | Putni troškovi | 670 | 670 | 669,8 | 846,2 | 99,97 | 99,97 | 79,15 |
| 613200 | Izdaci za energiju | 24.223,00 | 24.223,00 | 23.889,96 | 23.723,00 | 98,63 | 98,63 | 100,7 |
| 613300 | Izdaci za komunikaciju i komunalne usluge | 4.533,81 | 4.533,81 | 4.321,30 | 2.147,65 | 95,31 | 95,31 | 201,21 |
| 613400 | Nabavka materijala i sitnog inventara | 2.230,00 | 2.030,00 | 2.010,00 | 2.027,35 | 90,13 | 99,01 | 99,14 |
| 613500 | Izdaci za usluge prijevoza i goriva | 271 | 271 | 270,75 | 271 | 99,91 | 99,91 | 99,91 |
| 613700 | Izdaci za tekuće održavanje | 2.320,00 | 2.320,00 | 2.300,02 | 2.316,85 | 99,14 | 99,14 | 99,27 |
| 613800 | Izdaci osiguranja, bankovnih usluga i usl.platnog prometa | 1.600,00 | 1.600,00 | 1.477,00 | 1.355,00 | 92,31 | 92,31 | 109 |
| 613900 | Ugovorene i druge posebne usluge | 24.232,42 | 14.572,88 | 13.221,97 | 18.738,63 | 54,56 | 90,73 | 70,56 |
| | II UKUPNO TEKUĆI TRANSFERI | 14.578,21 | 14.578,21 | 13.904,10 | 10.135,80 | 95,38 | 95,38 | 137,18 |
| 614000 | Tekući transferi i drugi tekući rashodi | 14.578,21 | 14.578,21 | 13.904,10 | 10.135,80 | 95,38 | 95,38 | 137,18 |
| 614200 | Tekući transferi pojedincima | 14.578,21 | 14.578,21 | 13.904,10 | 10.135,80 | 95,38 | 95,38 | 137,18 |
| | SVEUKUPNO RASHODI I IZDACI | 704.076,44 | 694.216,90 | 685.488,10 | 714.480,37 | 97,36 | 98,74 | 95,94 |
| Organizac | ija=24020030 (O.Š. "Gnojnica" Lukavac) | | | | | | | |
| | I UKUPNO TEKUĆI IZDACI | 611.756,60 | 605.144,24 | 598.181,45 | 661.087,90 | 97,78 | 98,85 | 90,48 |
| 611000 | Plaće i naknade troškova zaposlenih | 518.576,00 | 518.576,00 | 513.416,05 | 569.689,04 | 99 | 99 | 90,12 |
| 611100 | Bruto plaće i naknade | 446.550,00 | 446.550,00 | 446.049,30 | 477.138,31 | 99,89 | 99,89 | 93,48 |
| 611200 | Naknade troškova zaposlenih | 72.026,00 | 72.026,00 | 67.366,75 | 92.550,73 | 93,53 | 93,53 | 72,79 |
| 612000 | Doprinosi poslodavca i ostali doprinosi | 46.950,00 | 46.950,00 | 46.869,56 | 50.449,20 | 99,83 | 99,83 | 92,9 |
| 612100 | Doprinosi poslodavca | 46.950,00 | 46.950,00 | 46.869,56 | 50.449,20 | 99,83 | 99,83 | 92,9 |
| 613000 | Izdaci za materijal, sitan inventar i usluge | 46.230,60 | 39.618,24 | 37.895,84 | 40.949,66 | 81,97 | 95,65 | 92,54 |
| 613100 | Putni troškovi | 670 | 670 | 670 | 845,8 | 100 | 100 | 79,21 |
| 613200 | Izdaci za energiju | 19.141,00 | 19.141,00 | 19.012,90 | 17.587,37 | 99,33 | 99,33 | 108,11 |
| 613300 | Izdaci za komunikaciju i komunalne usluge | 3.169,56 | 3.169,56 | 3.166,55 | 2.030,27 | 99,91 | 99,91 | 155,97 |
| 613400 | Nabavka materijala i sitnog inventara | 2.834,00 | 2.234,00 | 2.232,93 | 2.483,75 | 78,79 | 99,95 | 89,9 |
| 613500 | Izdaci za usluge prijevoza i goriva | 224 | 224 | 224 | 224 | 100 | 100 | 100 |
| 613700 | Izdaci za tekuće održavanje | 2.480,00 | 2.480,00 | 2.479,45 | 2.479,38 | 99,98 | 99,98 | 100 |
| 613800 | Izdaci osiguranja, bankovnih usluga i usl.platnog prometa | 1.460,00 | 1.460,00 | 1.327,50 | 945 | 90,92 | 90,92 | 140,48 |
| 613900 | Ugovorene i druge posebne usluge | 16.252,04 | 10.239,68 | 8.782,51 | 14.354,09 | 54,04 | 85,77 | 61,18 |
| | SVEUKUPNO RASHODI I IZDACI | 611.756,60 | 605.144,24 | 598.181,45 | 661.087,90 | 97,78 | 98,85 | 90,48 |
| Organizac | ija=24020031 (O.Š. "Prva O.Š" Srebrenik) | | | | | | | |
| | I UKUPNO TEKUĆI IZDACI | 1.262.874,00 | 1.255.436,86 | 1.250.295,78 | 1.251.938,83 | 99 | 99,59 | 99,87 |
| 611000 | Plaće i naknade troškova zaposlenih | 1.075.082,00 | 1.075.082,00 | 1.072.911,40 | 1.080.591,00 | 99,8 | 99,8 | 99,29 |
| 611100 | Bruto plaće i naknade | 921.940,00 | 921.940,00 | 921.899,94 | 921.689,78 | 100 | 100 | 100,02 |
| 611200 | Naknade troškova zaposlenih | 153.142,00 | 153.142,00 | 151.011,46 | 158.901,22 | 98,61 | 98,61 | 95,03 |
| 612000 | Doprinosi poslodavca i ostali doprinosi | 97.260,00 | 97.260,00 | 97.257,94 | 96.846,75 | 100 | 100 | 100,42 |
| 612100 | Doprinosi poslodavca | 97.260,00 | 97.260,00 | 97.257,94 | 96.846,75 | 100 | 100 | 100,42 |
| 613000 | Izdaci za materijal, sitan inventar i usluge | 90.532,00 | 83.094,86 | 80.126,44 | 74.501,08 | 88,51 | 96,43 | 107,55 |
| 613100 | Putni troškovi | 880 | 880 | 841,85 | 1.196,40 | 95,66 | 95,66 | 70,37 |

| | | | | | | | | |
|------------------|---|---------------------|---------------------|---------------------|---------------------|--------------|--------------|---------------|
| 613200 | Izdaci za energiju | 41.432,00 | 41.432,00 | 41.432,00 | 33.501,92 | 100 | 100 | 123,67 |
| 613300 | Izdaci za komunikaciju i komunalne usluge | 9.797,00 | 9.797,00 | 7.779,03 | 8.195,63 | 79,4 | 79,4 | 94,92 |
| 613400 | Nabavka materijala i sitnog inventara | 4.482,00 | 3.482,00 | 3.480,93 | 3.441,58 | 77,66 | 99,97 | 101,14 |
| 613500 | Izdaci za usluge prijevoza i goriva | 384 | 384 | 265,52 | 379,31 | 69,15 | 69,15 | 70 |
| 613700 | Izdaci za tekuće održavanje | 4.065,00 | 4.065,00 | 3.973,12 | 3.961,63 | 97,74 | 97,74 | 100,29 |
| 613800 | Izdaci osiguranja, bankovnih usluga i usl.platnog prometa | 2.340,00 | 2.340,00 | 2.290,00 | 1.937,00 | 97,86 | 97,86 | 118,22 |
| 613900 | Ugovorene i druge posebne usluge | 27.152,00 | 20.714,86 | 20.063,99 | 21.887,61 | 73,9 | 96,86 | 91,67 |
| | V UKUPNO ZA NABAVKU STALNIH SREDSTAVA | 0 | 0 | 0 | 2.998,99 | n,m | n,m | 0 |
| 821000 | Izdaci za nabavku stalnih sredstava | 0 | 0 | 0 | 2.998,99 | n,m | n,m | 0 |
| 821300 | Nabavka opreme | 0 | 0 | 0 | 2.998,99 | n,m | n,m | 0 |
| | SVEUKUPNO RASHODI I IZDACI | 1.262.874,00 | 1.255.436,86 | 1.250.295,78 | 1.254.937,82 | 99 | 99,59 | 99,63 |
| Organizac | ija=24020032 (O.Š."Špionica" Srebrenik) | | | | | | | |
| | I UKUPNO TEKUĆI IZDACI | 738.032,00 | 731.561,99 | 717.651,61 | 771.689,14 | 97,24 | 98,1 | 93 |
| 611000 | Plaće i naknade troškova zaposlenih | 610.049,00 | 610.049,00 | 599.821,50 | 665.471,32 | 98,32 | 98,32 | 90,13 |
| 611100 | Bruto plaće i naknade | 519.990,00 | 519.990,00 | 514.913,08 | 565.614,49 | 99,02 | 99,02 | 91,04 |
| 611200 | Naknade troškova zaposlenih | 90.059,00 | 90.059,00 | 84.908,42 | 99.856,83 | 94,28 | 94,28 | 85,03 |
| 612000 | Doprinosi poslodavca i ostali doprinosi | 55.700,00 | 55.700,00 | 55.111,35 | 60.247,05 | 98,94 | 98,94 | 91,48 |
| 612100 | Doprinosi poslodavca | 55.700,00 | 55.700,00 | 55.111,35 | 60.247,05 | 98,94 | 98,94 | 91,48 |
| 613000 | Izdaci za materijal, sitan inventar i usluge | 72.283,00 | 65.812,99 | 62.718,76 | 45.970,77 | 86,77 | 95,3 | 136,43 |
| 613100 | Putni troškovi | 680 | 680 | 677,85 | 699 | 99,68 | 99,68 | 96,97 |
| 613200 | Izdaci za energiju | 38.768,00 | 38.768,00 | 38.434,98 | 26.047,77 | 99,14 | 99,14 | 147,56 |
| 613300 | Izdaci za komunikaciju i komunalne usluge | 7.355,00 | 7.355,00 | 6.007,69 | 4.220,68 | 81,68 | 81,68 | 142,34 |
| 613400 | Nabavka materijala i sitnog inventara | 4.394,00 | 4.094,00 | 3.945,46 | 2.242,45 | 89,79 | 96,37 | 175,94 |
| 613700 | Izdaci za tekuće održavanje | 5.406,00 | 5.106,00 | 4.912,54 | 3.481,87 | 90,87 | 96,21 | 141,09 |
| 613800 | Izdaci osiguranja, bankovnih usluga i usl.platnog prometa | 1.340,00 | 1.340,00 | 1.207,50 | 224 | 90,11 | 90,11 | 539,06 |
| 613900 | Ugovorene i druge posebne usluge | 14.340,00 | 8.469,99 | 7.532,74 | 9.055,00 | 52,53 | 88,93 | 83,19 |
| | II UKUPNO TEKUĆI TRANSFERI | 8.757,51 | 8.757,51 | 8.757,50 | 6.771,40 | 100 | 100 | 129,33 |
| 614000 | Tekući transferi i drugi tekući rashodi | 8.757,51 | 8.757,51 | 8.757,50 | 6.771,40 | 100 | 100 | 129,33 |
| 614200 | Tekući transferi pojedincima | 8.757,51 | 8.757,51 | 8.757,50 | 6.771,40 | 100 | 100 | 129,33 |
| | V UKUPNO ZA NABAVKU STALNIH SREDSTAVA | 0 | 0 | 0 | 26.138,00 | n,m | n,m | 0 |
| 821000 | Izdaci za nabavku stalnih sredstava | 0 | 0 | 0 | 26.138,00 | n,m | n,m | 0 |
| 821200 | Nabavka građevina | 0 | 0 | 0 | 15.520,00 | n,m | n,m | 0 |
| 821300 | Nabavka opreme | 0 | 0 | 0 | 808 | n,m | n,m | 0 |
| 821600 | Rekonstrukcija i investicijsko održavanje | 0 | 0 | 0 | 9.810,00 | n,m | n,m | 0 |
| | SVEUKUPNO RASHODI I IZDACI | 746.789,51 | 740.319,50 | 726.409,11 | 804.598,54 | 97,27 | 98,12 | 90,28 |
| Organizac | ija=24020033 (O.Š."Sladna" Srebrenik) | | | | | | | |
| | I UKUPNO TEKUĆI IZDACI | 659.435,00 | 659.255,00 | 657.042,29 | 653.260,54 | 99,64 | 99,66 | 100,58 |
| 611000 | Plaće i naknade troškova zaposlenih | 571.661,00 | 571.661,00 | 570.022,14 | 562.490,72 | 99,71 | 99,71 | 101,34 |
| 611100 | Bruto plaće i naknade | 488.430,00 | 488.430,00 | 487.217,47 | 472.771,04 | 99,75 | 99,75 | 103,06 |

| | | | | | | | | |
|---|---|---------------------|---------------------|---------------------|---------------------|--------------|--------------|--------------|
| 611200 | Naknade troškova zaposlenih | 83.231,00 | 83.231,00 | 82.804,67 | 89.719,68 | 99,49 | 99,49 | 92,29 |
| 612000 | Doprinosi poslodavca i ostali doprinosi | 52.320,00 | 52.320,00 | 52.252,37 | 49.852,29 | 99,87 | 99,87 | 104,81 |
| 612100 | Doprinosi poslodavca | 52.320,00 | 52.320,00 | 52.252,37 | 49.852,29 | 99,87 | 99,87 | 104,81 |
| 613000 | Izdaci za materijal, sitan inventar i usluge | 35.454,00 | 35.274,00 | 34.767,78 | 40.917,53 | 98,06 | 98,56 | 84,97 |
| 613100 | Putni troškovi | 720 | 720 | 718 | 752 | 99,72 | 99,72 | 95,48 |
| 613200 | Izdaci za energiju | 20.184,00 | 20.184,00 | 20.058,04 | 19.384,00 | 99,38 | 99,38 | 103,48 |
| 613300 | Izdaci za komunikaciju i komunalne usluge | 3.887,00 | 3.887,00 | 3.581,80 | 3.097,00 | 92,15 | 92,15 | 115,65 |
| 613400 | Nabavka materijala i sitnog inventara | 2.421,00 | 2.421,00 | 2.385,59 | 2.386,65 | 98,54 | 98,54 | 99,96 |
| 613700 | Izdaci za tekuće održavanje | 2.352,00 | 2.352,00 | 2.351,56 | 2.351,88 | 99,98 | 99,98 | 99,99 |
| 613800 | Izdaci osiguranja, bankovnih usluga i usl.platnog prometa | 1.260,00 | 1.260,00 | 1.260,00 | 120 | 100 | 100 | 1.050,00 |
| 613900 | Ugovorene i druge posebne usluge | 4.630,00 | 4.450,00 | 4.412,79 | 12.826,00 | 95,31 | 99,16 | 34,41 |
| | II UKUPNO TEKUĆI TRANSFERI | 20.691,49 | 20.691,49 | 19.443,00 | 22.336,12 | 93,97 | 93,97 | 87,05 |
| 614000 | Tekući transferi i drugi tekući rashodi | 20.691,49 | 20.691,49 | 19.443,00 | 22.336,12 | 93,97 | 93,97 | 87,05 |
| 614200 | Tekući transferi pojedincima | 20.691,49 | 20.691,49 | 19.443,00 | 22.336,12 | 93,97 | 93,97 | 87,05 |
| | V UKUPNO ZA NABAVKU STALNIH SREDSTAVA | 0 | 0 | 0 | 23.420,00 | n,m | n,m | 0 |
| 821000 | Izdaci za nabavku stalnih sredstava | 0 | 0 | 0 | 23.420,00 | n,m | n,m | 0 |
| 821600 | Rekonstrukcija i investicijsko održavanje | 0 | 0 | 0 | 23.420,00 | n,m | n,m | 0 |
| | SVEUKUPNO RASHODI I IZDACI | 680.126,49 | 679.946,49 | 676.485,29 | 699.016,66 | 99,46 | 99,49 | 96,78 |
| Organizacija=24020034 (O.Š."Duboki Potok" Srebrenik) | | | | | | | | |
| | I UKUPNO TEKUĆI IZDACI | 1.076.829,33 | 1.069.288,02 | 1.058.770,69 | 1.102.300,80 | 98,32 | 99,02 | 96,05 |
| 611000 | Plaće i naknade troškova zaposlenih | 918.543,58 | 918.543,58 | 911.318,60 | 947.367,32 | 99,21 | 99,21 | 96,19 |
| 611100 | Bruto plaće i naknade | 787.840,00 | 787.840,00 | 786.944,15 | 814.960,74 | 99,89 | 99,89 | 96,56 |
| 611200 | Naknade troškova zaposlenih | 130.703,58 | 130.703,58 | 124.374,45 | 132.406,58 | 95,16 | 95,16 | 93,93 |
| 612000 | Doprinosi poslodavca i ostali doprinosi | 83.130,00 | 83.130,00 | 83.013,51 | 85.609,64 | 99,86 | 99,86 | 96,97 |
| 612100 | Doprinosi poslodavca | 83.130,00 | 83.130,00 | 83.013,51 | 85.609,64 | 99,86 | 99,86 | 96,97 |
| 613000 | Izdaci za materijal, sitan inventar i usluge | 75.155,75 | 67.614,44 | 64.438,58 | 69.323,84 | 85,74 | 95,3 | 92,95 |
| 613100 | Putni troškovi | 1.580,00 | 1.280,00 | 1.275,00 | 1.050,00 | 80,7 | 99,61 | 121,43 |
| 613200 | Izdaci za energiju | 36.000,00 | 36.000,00 | 35.733,49 | 35.462,28 | 99,26 | 99,26 | 100,76 |
| 613300 | Izdaci za komunikaciju i komunalne usluge | 5.535,00 | 5.535,00 | 5.440,33 | 5.878,98 | 98,29 | 98,29 | 92,54 |
| 613400 | Nabavka materijala i sitnog inventara | 4.568,00 | 3.660,50 | 3.660,49 | 3.464,18 | 80,13 | 100 | 105,67 |
| 613500 | Izdaci za usluge prijevoza i goriva | 150 | 150 | 150 | 110 | 100 | 100 | 136,36 |
| 613700 | Izdaci za tekuće održavanje | 5.076,00 | 5.069,80 | 5.065,94 | 4.072,61 | 99,8 | 99,92 | 124,39 |
| 613800 | Izdaci osiguranja, bankovnih usluga i usl.platnog prometa | 1.908,00 | 1.908,00 | 1.906,60 | 360,4 | 99,93 | 99,93 | 529,02 |
| 613900 | Ugovorene i druge posebne usluge | 20.338,75 | 14.011,14 | 11.206,73 | 18.925,39 | 55,1 | 79,98 | 59,22 |
| | II UKUPNO TEKUĆI TRANSFERI | 24.110,03 | 24.110,03 | 23.829,39 | 26.799,20 | 98,84 | 98,84 | 88,92 |
| 614000 | Tekući transferi i drugi tekući rashodi | 24.110,03 | 24.110,03 | 23.829,39 | 26.799,20 | 98,84 | 98,84 | 88,92 |
| 614200 | Tekući transferi pojedincima | 24.110,03 | 24.110,03 | 23.829,39 | 26.799,20 | 98,84 | 98,84 | 88,92 |
| | V UKUPNO ZA NABAVKU STALNIH SREDSTAVA | 2.000,00 | 0 | 0 | 0 | 0 | n,m | n,m |
| 821000 | Izdaci za nabavku stalnih sredstava | 2.000,00 | 0 | 0 | 0 | 0 | n,m | n,m |

| | | | | | | | | |
|------------------|---|---------------------|---------------------|---------------------|---------------------|--------------|--------------|--------------|
| 821300 | Nabavka opreme | 1.000,00 | 0 | 0 | 0 | 0 | n,m | n,m |
| 821600 | Rekonstrukcija i investicijsko održavanje | 1.000,00 | 0 | 0 | 0 | 0 | n,m | n,m |
| | SVEUKUPNO RASHODI I IZDACI | 1.102.939,36 | 1.093.398,05 | 1.082.600,08 | 1.129.100,00 | 98,16 | 99,01 | 95,88 |
| Organizac | ija=24020035 (O.Š. "Tinja" Srebrenik) | | | | | | | |
| | I UKUPNO TEKUĆI IZDACI | 774.214,00 | 768.348,93 | 715.969,48 | 756.010,06 | 92,48 | 93,18 | 94,7 |
| 611000 | Plaće i naknade troškova zaposlenih | 654.998,00 | 654.998,00 | 605.665,12 | 638.583,22 | 92,47 | 92,47 | 94,85 |
| 611100 | Bruto plaće i naknade | 570.610,00 | 570.610,00 | 525.156,91 | 557.511,49 | 92,03 | 92,03 | 94,2 |
| 611200 | Naknade troškova zaposlenih | 84.388,00 | 84.388,00 | 80.508,21 | 81.071,73 | 95,4 | 95,4 | 99,3 |
| 612000 | Doprinosi poslodavca i ostali doprinosi | 56.160,00 | 56.160,00 | 55.752,32 | 59.809,00 | 99,27 | 99,27 | 93,22 |
| 612100 | Doprinosi poslodavca | 56.160,00 | 56.160,00 | 55.752,32 | 59.809,00 | 99,27 | 99,27 | 93,22 |
| 613000 | Izdaci za materijal, sitan inventar i usluge | 63.056,00 | 57.190,93 | 54.552,04 | 57.617,84 | 86,51 | 95,39 | 94,68 |
| 613100 | Putni troškovi | 890 | 890 | 668,8 | 708,9 | 75,15 | 75,15 | 94,34 |
| 613200 | Izdaci za energiju | 26.491,00 | 26.491,00 | 25.880,14 | 25.398,32 | 97,69 | 97,69 | 101,9 |
| 613300 | Izdaci za komunikaciju i komunalne usluge | 4.596,00 | 4.596,00 | 4.535,41 | 3.841,83 | 98,68 | 98,68 | 118,05 |
| 613400 | Nabavka materijala i sitnog inventara | 3.595,00 | 3.595,00 | 3.532,16 | 2.594,21 | 98,25 | 98,25 | 136,16 |
| 613500 | Izdaci za usluge prijevoza i goriva | 89 | 89 | 89 | 88,9 | 100 | 100 | 100,11 |
| 613700 | Izdaci za tekuće održavanje | 2.971,00 | 2.971,00 | 2.951,61 | 2.873,97 | 99,35 | 99,35 | 102,7 |
| 613800 | Izdaci osiguranja, bankovnih usluga i usl.platnog prometa | 1.404,00 | 1.404,00 | 1.234,00 | 1.170,00 | 87,89 | 87,89 | 105,47 |
| 613900 | Ugovorene i druge posebne usluge | 23.020,00 | 17.154,93 | 15.660,92 | 20.941,71 | 68,03 | 91,29 | 74,78 |
| | V UKUPNO ZA NABAVKU STALNIH SREDSTAVA | 12.530,00 | 6.890,00 | 6.025,28 | 29.743,65 | 48,09 | 87,45 | 20,26 |
| 821000 | Izdaci za nabavku stalnih sredstava | 12.530,00 | 6.890,00 | 6.025,28 | 29.743,65 | 48,09 | 87,45 | 20,26 |
| 821300 | Nabavka opreme | 2.530,00 | 1.890,00 | 1.030,00 | 910 | 40,71 | 54,5 | 113,19 |
| 821600 | Rekonstrukcija i investicijsko održavanje | 10.000,00 | 5.000,00 | 4.995,28 | 28.833,65 | 49,95 | 99,91 | 17,32 |
| | SVEUKUPNO RASHODI I IZDACI | 786.744,00 | 775.238,93 | 721.994,76 | 785.753,71 | 91,77 | 93,13 | 91,89 |
| Organizac | ija=24020036 (O.Š. "Podorašje" Srebrenik) | | | | | | | |
| | I UKUPNO TEKUĆI IZDACI | 843.856,00 | 842.626,00 | 836.118,77 | 871.981,24 | 99,08 | 99,23 | 95,89 |
| 611000 | Plaće i naknade troškova zaposlenih | 735.622,00 | 735.622,00 | 730.374,11 | 762.038,26 | 99,29 | 99,29 | 95,84 |
| 611100 | Bruto plaće i naknade | 621.130,00 | 621.130,00 | 618.151,58 | 638.016,43 | 99,52 | 99,52 | 96,89 |
| 611200 | Naknade troškova zaposlenih | 114.492,00 | 114.492,00 | 112.222,53 | 124.021,83 | 98,02 | 98,02 | 90,49 |
| 612000 | Doprinosi poslodavca i ostali doprinosi | 65.650,00 | 65.650,00 | 65.642,17 | 67.084,43 | 99,99 | 99,99 | 97,85 |
| 612100 | Doprinosi poslodavca | 65.650,00 | 65.650,00 | 65.642,17 | 67.084,43 | 99,99 | 99,99 | 97,85 |
| 613000 | Izdaci za materijal, sitan inventar i usluge | 42.584,00 | 41.354,00 | 40.102,49 | 42.858,55 | 94,17 | 96,97 | 93,57 |
| 613100 | Putni troškovi | 1.000,00 | 1.000,00 | 999,8 | 1.085,00 | 99,98 | 99,98 | 92,15 |
| 613200 | Izdaci za energiju | 25.544,00 | 25.544,00 | 25.282,05 | 24.779,92 | 98,97 | 98,97 | 102,03 |
| 613300 | Izdaci za komunikaciju i komunalne usluge | 3.214,00 | 3.214,00 | 2.919,46 | 2.460,07 | 90,84 | 90,84 | 118,67 |
| 613400 | Nabavka materijala i sitnog inventara | 2.339,00 | 2.339,00 | 2.334,83 | 2.330,12 | 99,82 | 99,82 | 100,2 |
| 613700 | Izdaci za tekuće održavanje | 2.681,00 | 2.681,00 | 2.672,70 | 2.679,34 | 99,69 | 99,69 | 99,75 |
| 613800 | Izdaci osiguranja, bankovnih usluga i usl.platnog prometa | 1.618,00 | 1.618,00 | 1.482,00 | 1.368,00 | 91,59 | 91,59 | 108,33 |
| 613900 | Ugovorene i druge posebne usluge | 6.188,00 | 4.958,00 | 4.411,65 | 8.156,10 | 71,29 | 88,98 | 54,09 |

| | | | | | | | | |
|------------------|---|---------------------|---------------------|---------------------|---------------------|--------------|--------------|---------------|
| | II UKUPNO TEKUĆI TRANSFERI | 32.823,67 | 32.823,67 | 32.823,27 | 36.814,80 | 100 | 100 | 89,16 |
| 614000 | Tekući transferi i drugi tekući rashodi | 32.823,67 | 32.823,67 | 32.823,27 | 36.814,80 | 100 | 100 | 89,16 |
| 614200 | Tekući transferi pojedincima | 32.823,67 | 32.823,67 | 32.823,27 | 36.814,80 | 100 | 100 | 89,16 |
| | SVEUKUPNO RASHODI I IZDACI | 876.679,67 | 875.449,67 | 868.942,04 | 908.796,04 | 99,12 | 99,26 | 95,61 |
| Organizac | ija=24020037 (. "Druga O.Š " Srebrenik) | | | | | | | |
| | I UKUPNO TEKUĆI IZDACI | 1.009.423,42 | 1.002.022,36 | 994.458,65 | 1.017.040,19 | 98,52 | 99,25 | 97,78 |
| 611000 | Plaće i naknade troškova zaposlenih | 848.895,40 | 848.895,40 | 841.932,86 | 879.266,68 | 99,18 | 99,18 | 95,75 |
| 611100 | Bruto plaće i naknade | 740.290,00 | 740.290,00 | 737.903,51 | 747.633,38 | 99,68 | 99,68 | 98,7 |
| 611200 | Naknade troškova zaposlenih | 108.605,40 | 108.605,40 | 104.029,35 | 131.633,30 | 95,79 | 95,79 | 79,03 |
| 612000 | Doprinosi poslodavca i ostali doprinosi | 77.790,00 | 77.790,00 | 77.626,19 | 78.696,98 | 99,79 | 99,79 | 98,64 |
| 612100 | Doprinosi poslodavca | 77.790,00 | 77.790,00 | 77.626,19 | 78.696,98 | 99,79 | 99,79 | 98,64 |
| 613000 | Izdaci za materijal, sitan inventar i usluge | 82.738,02 | 75.336,96 | 74.899,60 | 59.076,53 | 90,53 | 99,42 | 126,78 |
| 613100 | Putni troškovi | 460 | 460 | 438 | 174 | 95,22 | 95,22 | 251,72 |
| 613200 | Izdaci za energiju | 35.200,00 | 35.200,00 | 35.136,41 | 32.542,57 | 99,82 | 99,82 | 107,97 |
| 613300 | Izdaci za komunikaciju i komunalne usluge | 8.322,00 | 8.322,00 | 8.282,61 | 6.519,78 | 99,53 | 99,53 | 127,04 |
| 613400 | Nabavka materijala i sitnog inventara | 6.300,00 | 6.300,00 | 6.030,92 | 5.273,86 | 95,73 | 95,73 | 114,35 |
| 613500 | Izdaci za usluge prijevoza i goriva | 170 | 170 | 170 | 20 | 100 | 100 | 850 |
| 613700 | Izdaci za tekuće održavanje | 5.990,00 | 5.990,00 | 5.949,77 | 2.329,88 | 99,33 | 99,33 | 255,37 |
| 613800 | Izdaci osiguranja, bankovnih usluga i usl.platnog prometa | 1.800,00 | 1.800,00 | 1.800,00 | 190 | 100 | 100 | 947,37 |
| 613900 | Ugovorene i druge posebne usluge | 24.496,02 | 17.094,96 | 17.091,89 | 12.026,44 | 69,77 | 99,98 | 142,12 |
| | II UKUPNO TEKUĆI TRANSFERI | 30.879,25 | 30.879,25 | 30.863,94 | 29.353,47 | 99,95 | 99,95 | 105,15 |
| 614000 | Tekući transferi i drugi tekući rashodi | 30.879,25 | 30.879,25 | 30.863,94 | 29.353,47 | 99,95 | 99,95 | 105,15 |
| 614200 | Tekući transferi pojedincima | 30.879,25 | 30.879,25 | 30.863,94 | 29.353,47 | 99,95 | 99,95 | 105,15 |
| | V UKUPNO ZA NABAVKU STALNIH SREDSTAVA | 10.000,00 | 1.815,68 | 0 | 0 | 0 | 0 | n,m |
| 821000 | Izdaci za nabavku stalnih sredstava | 10.000,00 | 1.815,68 | 0 | 0 | 0 | 0 | n,m |
| 821300 | Nabavka opreme | 5.000,00 | 1.815,68 | 0 | 0 | 0 | 0 | n,m |
| 821600 | Rekonstrukcija i investicijsko održavanje | 5.000,00 | 0 | 0 | 0 | 0 | n,m | n,m |
| | SVEUKUPNO RASHODI I IZDACI | 1.050.302,67 | 1.034.717,29 | 1.025.322,59 | 1.046.393,66 | 97,62 | 99,09 | 97,99 |
| Organizac | ija=24020038 (O.Š. "Rapatnica" Srebrenik) | | | | | | | |
| | I UKUPNO TEKUĆI IZDACI | 857.074,08 | 853.688,64 | 831.249,56 | 915.006,55 | 96,99 | 97,37 | 90,85 |
| 611000 | Plaće i naknade troškova zaposlenih | 726.921,10 | 726.921,10 | 717.348,43 | 796.187,27 | 98,68 | 98,68 | 90,1 |
| 611100 | Bruto plaće i naknade | 627.030,00 | 627.030,00 | 621.638,30 | 676.069,44 | 99,14 | 99,14 | 91,95 |
| 611200 | Naknade troškova zaposlenih | 99.891,10 | 99.891,10 | 95.710,13 | 120.117,83 | 95,81 | 95,81 | 79,68 |
| 612000 | Doprinosi poslodavca i ostali doprinosi | 65.860,00 | 65.860,00 | 65.271,99 | 71.112,42 | 99,11 | 99,11 | 91,79 |
| 612100 | Doprinosi poslodavca | 65.860,00 | 65.860,00 | 65.271,99 | 71.112,42 | 99,11 | 99,11 | 91,79 |
| 613000 | Izdaci za materijal, sitan inventar i usluge | 64.292,98 | 60.907,54 | 48.629,14 | 47.706,86 | 75,64 | 79,84 | 101,93 |
| 613100 | Putni troškovi | 690 | 690 | 288 | 482 | 41,74 | 41,74 | 59,75 |
| 613200 | Izdaci za energiju | 27.160,00 | 27.160,00 | 27.013,17 | 22.631,86 | 99,46 | 99,46 | 119,36 |
| 613300 | Izdaci za komunikaciju i komunalne usluge | 5.093,00 | 5.093,00 | 4.334,81 | 3.348,99 | 85,11 | 85,11 | 129,44 |

| | | | | | | | | |
|------------------|---|-------------------|-------------------|-------------------|-------------------|--------------|--------------|---------------|
| 613400 | Nabavka materijala i sitnog inventara | 3.494,00 | 3.294,00 | 3.221,70 | 2.041,60 | 92,21 | 97,81 | 157,8 |
| 613500 | Izdaci za usluge prijevoza i goriva | 200 | 200 | 144 | 0 | 72 | 72 | n,m |
| 613700 | Izdaci za tekuće održavanje | 3.080,00 | 3.080,00 | 3.074,05 | 10.150,10 | 99,81 | 99,81 | 30,29 |
| 613800 | Izdaci osiguranja, bankovnih usluga i usl.platnog prometa | 1.690,00 | 1.690,00 | 1.647,00 | 258 | 97,46 | 97,46 | 638,37 |
| 613900 | Ugovorene i druge posebne usluge | 22.885,98 | 19.700,54 | 8.906,41 | 8.794,31 | 38,92 | 45,21 | 101,27 |
| | II UKUPNO TEKUĆI TRANSFERI | 37.803,96 | 37.803,96 | 34.495,65 | 37.222,51 | 91,25 | 91,25 | 92,67 |
| 614000 | Tekući transferi i drugi tekući rashodi | 37.803,96 | 37.803,96 | 34.495,65 | 37.222,51 | 91,25 | 91,25 | 92,67 |
| 614200 | Tekući transferi pojedincima | 37.803,96 | 37.803,96 | 34.495,65 | 37.222,51 | 91,25 | 91,25 | 92,67 |
| | V UKUPNO ZA NABAVKU STALNIH SREDSTAVA | 5.000,00 | 0 | 0 | 0 | 0 | n,m | n,m |
| 821000 | Izdaci za nabavku stalnih sredstava | 5.000,00 | 0 | 0 | 0 | 0 | n,m | n,m |
| 821300 | Nabavka opreme | 5.000,00 | 0 | 0 | 0 | 0 | n,m | n,m |
| | SVEUKUPNO RASHODI I IZDACI | 899.878,04 | 891.492,60 | 865.745,21 | 952.229,06 | 96,21 | 97,11 | 90,92 |
| Organizac | ija=24020039 (O.Š."Kreka" Tuzla) | | | | | | | |
| | I UKUPNO TEKUĆI IZDACI | 715.742,00 | 715.763,64 | 710.452,43 | 748.237,83 | 99,26 | 99,26 | 94,95 |
| 611000 | Plaće i naknade troškova zaposlenih | 594.224,00 | 594.224,00 | 589.911,03 | 630.601,53 | 99,27 | 99,27 | 93,55 |
| 611100 | Bruto plaće i naknade | 519.910,00 | 519.910,00 | 517.499,14 | 540.099,30 | 99,54 | 99,54 | 95,82 |
| 611200 | Naknade troškova zaposlenih | 74.314,00 | 74.314,00 | 72.411,89 | 90.502,23 | 97,44 | 97,44 | 80,01 |
| 612000 | Doprinosi poslodavca i ostali doprinosi | 54.980,00 | 54.980,00 | 54.715,11 | 56.720,56 | 99,52 | 99,52 | 96,46 |
| 612100 | Doprinosi poslodavca | 54.980,00 | 54.980,00 | 54.715,11 | 56.720,56 | 99,52 | 99,52 | 96,46 |
| 613000 | Izdaci za materijal, sitan inventar i usluge | 66.538,00 | 66.559,64 | 65.826,29 | 60.915,74 | 98,93 | 98,9 | 108,06 |
| 613100 | Putni troškovi | 150 | 150 | 150 | 220,8 | 100 | 100 | 67,93 |
| 613200 | Izdaci za energiju | 35.500,00 | 35.500,00 | 35.500,00 | 38.699,10 | 100 | 100 | 91,73 |
| 613300 | Izdaci za komunikaciju i komunalne usluge | 10.747,00 | 10.707,00 | 10.684,70 | 7.028,60 | 99,42 | 99,79 | 152,02 |
| 613400 | Nabavka materijala i sitnog inventara | 3.100,00 | 3.100,00 | 3.081,41 | 3.417,03 | 99,4 | 99,4 | 90,18 |
| 613700 | Izdaci za tekuće održavanje | 3.423,00 | 3.353,00 | 3.328,69 | 3.351,14 | 97,24 | 99,27 | 99,33 |
| 613800 | Izdaci osiguranja, bankovnih usluga i usl.platnog prometa | 1.347,00 | 1.347,00 | 1.251,00 | 1.020,00 | 92,87 | 92,87 | 122,65 |
| 613900 | Ugovorene i druge posebne usluge | 12.271,00 | 12.402,64 | 11.830,49 | 7.179,07 | 96,41 | 95,39 | 164,79 |
| | II UKUPNO TEKUĆI TRANSFERI | 1.577,24 | 1.577,24 | 1.443,81 | 3.119,66 | 91,54 | 91,54 | 46,28 |
| 614000 | Tekući transferi i drugi tekući rashodi | 1.577,24 | 1.577,24 | 1.443,81 | 3.119,66 | 91,54 | 91,54 | 46,28 |
| 614200 | Tekući transferi pojedincima | 1.577,24 | 1.577,24 | 1.443,81 | 3.119,66 | 91,54 | 91,54 | 46,28 |
| | V UKUPNO ZA NABAVKU STALNIH SREDSTAVA | 9.000,00 | 7.964,00 | 7.932,00 | 4.828,57 | 88,13 | 99,6 | 164,27 |
| 821000 | Izdaci za nabavku stalnih sredstava | 9.000,00 | 7.964,00 | 7.932,00 | 4.828,57 | 88,13 | 99,6 | 164,27 |
| 821300 | Nabavka opreme | 0 | 0 | 0 | 3.830,57 | n,m | n,m | 0 |
| 821600 | Rekonstrukcija i investicijsko održavanje | 9.000,00 | 7.964,00 | 7.932,00 | 998 | 88,13 | 99,6 | 794,79 |
| | SVEUKUPNO RASHODI I IZDACI | 726.319,24 | 725.304,88 | 719.828,24 | 756.186,06 | 99,11 | 99,24 | 95,19 |
| Organizac | ija=24020040 (O.Š."Miladije" Tuzla) | | | | | | | |
| | I UKUPNO TEKUĆI IZDACI | 937.386,30 | 934.520,35 | 925.123,92 | 978.107,87 | 98,69 | 98,99 | 94,58 |
| 611000 | Plaće i naknade troškova zaposlenih | 782.931,00 | 782.931,00 | 775.975,35 | 839.464,91 | 99,11 | 99,11 | 92,44 |
| 611100 | Bruto plaće i naknade | 673.500,00 | 673.500,00 | 670.661,26 | 710.382,43 | 99,58 | 99,58 | 94,41 |

| | | | | | | | | |
|------------------|---|---------------------|---------------------|---------------------|---------------------|--------------|--------------|--------------|
| 611200 | Naknade troškova zaposlenih | 109.431,00 | 109.431,00 | 105.314,09 | 129.082,48 | 96,24 | 96,24 | 81,59 |
| 612000 | Doprinosi poslodavca i ostali doprinosi | 71.360,00 | 71.360,00 | 71.036,57 | 74.814,93 | 99,55 | 99,55 | 94,95 |
| 612100 | Doprinosi poslodavca | 71.360,00 | 71.360,00 | 71.036,57 | 74.814,93 | 99,55 | 99,55 | 94,95 |
| 613000 | Izdaci za materijal, sitan inventar i usluge | 83.095,30 | 80.229,35 | 78.112,00 | 63.828,03 | 94 | 97,36 | 122,38 |
| 613200 | Izdaci za energiju | 48.828,00 | 48.828,00 | 48.177,66 | 37.505,78 | 98,67 | 98,67 | 128,45 |
| 613300 | Izdaci za komunikaciju i komunalne usluge | 12.222,30 | 12.222,30 | 11.519,97 | 6.693,68 | 94,25 | 94,25 | 172,1 |
| 613400 | Nabavka materijala i sitnog inventara | 4.878,00 | 4.328,00 | 4.283,97 | 6.992,56 | 87,82 | 98,98 | 61,26 |
| 613700 | Izdaci za tekuće održavanje | 5.824,00 | 4.946,25 | 4.940,33 | 4.224,04 | 84,83 | 99,88 | 116,96 |
| 613800 | Izdaci osiguranja, bankovnih usluga i usl.platnog prometa | 1.870,00 | 1.870,00 | 1.860,00 | 1.971,70 | 99,47 | 99,47 | 94,33 |
| 613900 | Ugovorene i druge posebne usluge | 9.473,00 | 8.034,80 | 7.330,07 | 6.440,27 | 77,38 | 91,23 | 113,82 |
| | V UKUPNO ZA NABAVKU STALNIH SREDSTAVA | 13.196,23 | 13.196,23 | 13.196,23 | 22.000,00 | 100 | 100 | 59,98 |
| 821000 | Izdaci za nabavku stalnih sredstava | 13.196,23 | 13.196,23 | 13.196,23 | 22.000,00 | 100 | 100 | 59,98 |
| 821200 | Nabavka građevina | 13.196,23 | 13.196,23 | 13.196,23 | 22.000,00 | 100 | 100 | 59,98 |
| | SVEUKUPNO RASHODI I IZDACI | 950.582,53 | 947.716,58 | 938.320,15 | 1.000.107,87 | 98,71 | 99,01 | 93,82 |
| Organizac | ija=24020041 (O.Š."Centar" Tuzla) | | | | | | | |
| | I UKUPNO TEKUĆI IZDACI | 659.876,92 | 653.402,94 | 630.131,66 | 706.002,53 | 95,49 | 96,44 | 89,25 |
| 611000 | Plaće i naknade troškova zaposlenih | 545.070,92 | 545.070,92 | 531.042,66 | 602.075,03 | 97,43 | 97,43 | 88,2 |
| 611100 | Bruto plaće i naknade | 448.450,00 | 448.450,00 | 444.975,19 | 510.092,39 | 99,23 | 99,23 | 87,23 |
| 611200 | Naknade troškova zaposlenih | 96.620,92 | 96.620,92 | 86.067,47 | 91.982,64 | 89,08 | 89,08 | 93,57 |
| 612000 | Doprinosi poslodavca i ostali doprinosi | 47.150,00 | 47.150,00 | 46.722,41 | 53.581,46 | 99,09 | 99,09 | 87,2 |
| 612100 | Doprinosi poslodavca | 47.150,00 | 47.150,00 | 46.722,41 | 53.581,46 | 99,09 | 99,09 | 87,2 |
| 613000 | Izdaci za materijal, sitan inventar i usluge | 67.656,00 | 61.182,02 | 52.366,59 | 50.346,04 | 77,4 | 85,59 | 104,01 |
| 613100 | Putni troškovi | 40 | 40 | 39,84 | 47 | 99,6 | 99,6 | 84,77 |
| 613200 | Izdaci za energiju | 29.657,00 | 29.657,00 | 23.788,34 | 24.596,49 | 80,21 | 80,21 | 96,71 |
| 613300 | Izdaci za komunikaciju i komunalne usluge | 12.372,00 | 12.372,00 | 10.026,68 | 8.297,25 | 81,04 | 81,04 | 120,84 |
| 613400 | Nabavka materijala i sitnog inventara | 4.189,00 | 4.189,00 | 3.943,00 | 2.686,88 | 94,13 | 94,13 | 146,75 |
| 613700 | Izdaci za tekuće održavanje | 6.400,00 | 4.400,00 | 4.380,50 | 6.963,65 | 68,45 | 99,56 | 62,91 |
| 613800 | Izdaci osiguranja, bankovnih usluga i usl.platnog prometa | 1.308,00 | 1.308,00 | 1.296,00 | 1.404,00 | 99,08 | 99,08 | 92,31 |
| 613900 | Ugovorene i druge posebne usluge | 13.690,00 | 9.216,02 | 8.892,23 | 6.350,77 | 64,95 | 96,49 | 140,02 |
| | V UKUPNO ZA NABAVKU STALNIH SREDSTAVA | 8.000,00 | 5.000,00 | 4.663,40 | 4.999,01 | 58,29 | 93,27 | 93,29 |
| 821000 | Izdaci za nabavku stalnih sredstava | 8.000,00 | 5.000,00 | 4.663,40 | 4.999,01 | 58,29 | 93,27 | 93,29 |
| 821300 | Nabavka opreme | 8.000,00 | 5.000,00 | 4.663,40 | 4.999,01 | 58,29 | 93,27 | 93,29 |
| | SVEUKUPNO RASHODI I IZDACI | 667.876,92 | 658.402,94 | 634.795,06 | 711.001,54 | 95,05 | 96,41 | 89,28 |
| Organizac | ija=24020042 (O.Š."Tušanj" Tuzla) | | | | | | | |
| | I UKUPNO TEKUĆI IZDACI | 1.122.911,29 | 1.118.001,69 | 1.114.605,66 | 1.208.549,44 | 99,26 | 99,7 | 92,23 |
| 611000 | Plaće i naknade troškova zaposlenih | 954.669,51 | 954.669,51 | 953.628,96 | 1.038.951,00 | 99,89 | 99,89 | 91,79 |
| 611100 | Bruto plaće i naknade | 832.250,00 | 832.250,00 | 832.044,00 | 906.272,57 | 99,98 | 99,98 | 91,81 |
| 611200 | Naknade troškova zaposlenih | 122.419,51 | 122.419,51 | 121.584,96 | 132.678,43 | 99,32 | 99,32 | 91,64 |
| 612000 | Doprinosi poslodavca i ostali doprinosi | 89.670,00 | 89.670,00 | 89.659,44 | 95.789,32 | 99,99 | 99,99 | 93,6 |

| | | | | | | | | |
|------------------|---|---------------------|---------------------|---------------------|---------------------|--------------|--------------|---------------|
| 612100 | Doprinosi poslodavca | 89.670,00 | 89.670,00 | 89.659,44 | 95.789,32 | 99,99 | 99,99 | 93,6 |
| 613000 | Izdaci za materijal, sitan inventar i usluge | 78.571,78 | 73.662,18 | 71.317,26 | 73.809,12 | 90,77 | 96,82 | 96,62 |
| 613200 | Izdaci za energiju | 41.026,00 | 41.026,00 | 40.038,45 | 40.688,28 | 97,59 | 97,59 | 98,4 |
| 613300 | Izdaci za komunikaciju i komunalne usluge | 10.520,00 | 10.520,00 | 9.988,09 | 10.331,05 | 94,94 | 94,94 | 96,68 |
| 613400 | Nabavka materijala i sitnog inventara | 4.744,00 | 4.144,00 | 4.026,85 | 4.037,71 | 84,88 | 97,17 | 99,73 |
| 613700 | Izdaci za tekuće održavanje | 4.326,00 | 4.326,00 | 4.282,89 | 3.452,26 | 99 | 99 | 124,06 |
| 613800 | Izdaci osiguranja, bankovnih usluga i usl.platnog prometa | 2.376,00 | 2.376,00 | 2.052,00 | 2.232,00 | 86,36 | 86,36 | 91,94 |
| 613900 | Ugovorene i druge posebne usluge | 15.579,78 | 11.270,18 | 10.928,98 | 13.067,82 | 70,15 | 96,97 | 83,63 |
| | II UKUPNO TEKUĆI TRANSFERI | 1.050,80 | 1.050,80 | 396 | 1.297,12 | 37,69 | 37,69 | 30,53 |
| 614000 | Tekući transferi i drugi tekući rashodi | 1.050,80 | 1.050,80 | 396 | 1.297,12 | 37,69 | 37,69 | 30,53 |
| 614200 | Tekući transferi pojedincima | 1.050,80 | 1.050,80 | 396 | 1.297,12 | 37,69 | 37,69 | 30,53 |
| | V UKUPNO ZA NABAVKU STALNIH SREDSTAVA | 18.842,60 | 5.308,29 | 5.308,29 | 2.646,54 | 28,17 | 100 | 200,57 |
| 821000 | Izdaci za nabavku stalnih sredstava | 18.842,60 | 5.308,29 | 5.308,29 | 2.646,54 | 28,17 | 100 | 200,57 |
| 821300 | Nabavka opreme | 15.442,60 | 5.308,29 | 5.308,29 | 2.646,54 | 34,37 | 100 | 200,57 |
| 821600 | Rekonstrukcija i investicijsko održavanje | 3.400,00 | 0 | 0 | 0 | 0 | n,m | n,m |
| | SVEUKUPNO RASHODI I IZDACI | 1.142.804,69 | 1.124.360,78 | 1.120.309,95 | 1.212.493,10 | 98,03 | 99,64 | 92,4 |
| Organizac | ija=24020043 (O.Š."Mejdan" Tuzla) | | | | | | | |
| | I UKUPNO TEKUĆI IZDACI | 608.112,50 | 605.511,75 | 601.278,69 | 647.438,15 | 98,88 | 99,3 | 92,87 |
| 611000 | Plaće i naknade troškova zaposlenih | 488.972,50 | 488.972,50 | 485.520,90 | 524.892,30 | 99,29 | 99,29 | 92,5 |
| 611100 | Bruto plaće i naknade | 426.780,00 | 426.780,00 | 425.887,10 | 449.052,25 | 99,79 | 99,79 | 94,84 |
| 611200 | Naknade troškova zaposlenih | 62.192,50 | 62.192,50 | 59.633,80 | 75.840,05 | 95,89 | 95,89 | 78,63 |
| 612000 | Doprinosi poslodavca i ostali doprinosi | 45.380,00 | 45.380,00 | 45.323,42 | 47.719,93 | 99,88 | 99,88 | 94,98 |
| 612100 | Doprinosi poslodavca | 45.380,00 | 45.380,00 | 45.323,42 | 47.719,93 | 99,88 | 99,88 | 94,98 |
| 613000 | Izdaci za materijal, sitan inventar i usluge | 73.760,00 | 71.159,25 | 70.434,37 | 74.825,92 | 95,49 | 98,98 | 94,13 |
| 613100 | Putni troškovi | 80 | 80 | 0 | 393,7 | 0 | 0 | 0 |
| 613200 | Izdaci za energiju | 35.900,00 | 35.550,35 | 35.550,33 | 34.776,00 | 99,03 | 100 | 102,23 |
| 613300 | Izdaci za komunikaciju i komunalne usluge | 10.473,00 | 10.271,54 | 9.938,88 | 5.718,70 | 94,9 | 96,76 | 173,8 |
| 613400 | Nabavka materijala i sitnog inventara | 3.333,00 | 3.308,48 | 3.239,10 | 2.728,79 | 97,18 | 97,9 | 118,7 |
| 613500 | Izdaci za usluge prijevoza i goriva | 40 | 40 | 30 | 10 | 75 | 75 | 300 |
| 613700 | Izdaci za tekuće održavanje | 6.849,00 | 6.370,10 | 6.326,12 | 3.156,17 | 92,37 | 99,31 | 200,44 |
| 613800 | Izdaci osiguranja, bankovnih usluga i usl.platnog prometa | 1.296,00 | 1.296,00 | 1.194,00 | 1.188,00 | 92,13 | 92,13 | 100,51 |
| 613900 | Ugovorene i druge posebne usluge | 15.789,00 | 14.242,78 | 14.155,94 | 26.854,56 | 89,66 | 99,39 | 52,71 |
| | V UKUPNO ZA NABAVKU STALNIH SREDSTAVA | 6.370,00 | 4.450,00 | 4.450,00 | 2.787,73 | 69,86 | 100 | 159,63 |
| 821000 | Izdaci za nabavku stalnih sredstava | 6.370,00 | 4.450,00 | 4.450,00 | 2.787,73 | 69,86 | 100 | 159,63 |
| 821300 | Nabavka opreme | 6.370,00 | 4.450,00 | 4.450,00 | 2.787,73 | 69,86 | 100 | 159,63 |
| | SVEUKUPNO RASHODI I IZDACI | 614.482,50 | 609.961,75 | 605.728,69 | 650.225,88 | 98,58 | 99,31 | 93,16 |
| Organizac | ija=24020044 (O.Š."Gornja Tuzla" Tuzla) | | | | | | | |
| | I UKUPNO TEKUĆI IZDACI | 489.010,00 | 482.630,06 | 476.822,28 | 499.951,78 | 97,51 | 98,8 | 95,37 |
| 611000 | Plaće i naknade troškova zaposlenih | 410.781,00 | 410.781,00 | 406.225,20 | 429.889,21 | 98,89 | 98,89 | 94,5 |

| | | | | | | | | |
|------------------|---|-------------------|-------------------|-------------------|-------------------|--------------|--------------|----------------|
| 611100 | Bruto plaće i naknade | 352.470,00 | 352.470,00 | 351.779,97 | 369.532,46 | 99,8 | 99,8 | 95,2 |
| 611200 | Naknade troškova zaposlenih | 58.311,00 | 58.311,00 | 54.445,23 | 60.356,75 | 93,37 | 93,37 | 90,21 |
| 612000 | Doprinosi poslodavca i ostali doprinosi | 37.160,00 | 37.160,00 | 37.026,17 | 38.852,11 | 99,64 | 99,64 | 95,3 |
| 612100 | Doprinosi poslodavca | 37.160,00 | 37.160,00 | 37.026,17 | 38.852,11 | 99,64 | 99,64 | 95,3 |
| 613000 | Izdaci za materijal, sitan inventar i usluge | 41.069,00 | 34.689,06 | 33.570,91 | 31.210,46 | 81,74 | 96,78 | 107,56 |
| 613100 | Putni troškovi | 890 | 390 | 182 | 308 | 20,45 | 46,67 | 59,09 |
| 613200 | Izdaci za energiju | 14.196,00 | 14.196,00 | 14.060,42 | 13.413,39 | 99,04 | 99,04 | 104,82 |
| 613300 | Izdaci za komunikaciju i komunalne usluge | 6.468,00 | 6.468,00 | 6.449,52 | 3.700,00 | 99,71 | 99,71 | 174,31 |
| 613400 | Nabavka materijala i sitnog inventara | 4.993,00 | 3.993,00 | 3.989,92 | 3.985,41 | 79,91 | 99,92 | 100,11 |
| 613700 | Izdaci za tekuće održavanje | 3.484,00 | 2.484,00 | 2.482,96 | 2.460,61 | 71,27 | 99,96 | 100,91 |
| 613800 | Izdaci osiguranja, bankovnih usluga i usl.platnog prometa | 1.008,00 | 1.008,00 | 1.008,00 | 1.008,00 | 100 | 100 | 100 |
| 613900 | Ugovorene i druge posebne usluge | 10.030,00 | 6.150,06 | 5.398,09 | 6.335,05 | 53,82 | 87,77 | 85,21 |
| | V UKUPNO ZA NABAVKU STALNIH SREDSTAVA | 15.000,00 | 14.500,00 | 14.500,00 | 810 | 96,67 | 100 | 1790,12 |
| 821000 | Izdaci za nabavku stalnih sredstava | 15.000,00 | 14.500,00 | 14.500,00 | 810 | 96,67 | 100 | 1.790,12 |
| 821300 | Nabavka opreme | 0 | 0 | 0 | 810 | n,m | n,m | 0 |
| 821600 | Rekonstrukcija i investicijsko održavanje | 15.000,00 | 14.500,00 | 14.500,00 | 0 | 96,67 | 100 | n,m |
| | SVEUKUPNO RASHODI I IZDACI | 504.010,00 | 497.130,06 | 491.322,28 | 500.761,78 | 97,48 | 98,83 | 98,11 |
| Organizac | ija=24020045 (O.Š."Bukinje" Tuzla) | | | | | | | |
| | I UKUPNO TEKUĆI IZDACI | 641.988,96 | 641.633,36 | 633.835,30 | 652.152,91 | 98,73 | 98,78 | 97,19 |
| 611000 | Plaće i naknade troškova zaposlenih | 556.907,96 | 556.907,96 | 556.160,12 | 578.882,50 | 99,87 | 99,87 | 96,07 |
| 611100 | Bruto plaće i naknade | 479.240,00 | 479.240,00 | 479.232,96 | 498.021,02 | 100 | 100 | 96,23 |
| 611200 | Naknade troškova zaposlenih | 77.667,96 | 77.667,96 | 76.927,16 | 80.861,48 | 99,05 | 99,05 | 95,13 |
| 612000 | Doprinosi poslodavca i ostali doprinosi | 50.470,00 | 50.470,00 | 50.340,51 | 52.411,23 | 99,74 | 99,74 | 96,05 |
| 612100 | Doprinosi poslodavca | 50.470,00 | 50.470,00 | 50.340,51 | 52.411,23 | 99,74 | 99,74 | 96,05 |
| 613000 | Izdaci za materijal, sitan inventar i usluge | 34.611,00 | 34.255,40 | 27.334,67 | 20.859,18 | 78,98 | 79,8 | 131,04 |
| 613100 | Putni troškovi | 230 | 230 | 0 | 0 | 0 | 0 | n,m |
| 613200 | Izdaci za energiju | 12.108,00 | 12.108,00 | 11.367,58 | 3.147,85 | 93,88 | 93,88 | 361,12 |
| 613300 | Izdaci za komunikaciju i komunalne usluge | 6.595,00 | 6.595,00 | 5.850,30 | 4.699,09 | 88,71 | 88,71 | 124,5 |
| 613400 | Nabavka materijala i sitnog inventara | 2.291,00 | 2.291,00 | 2.121,00 | 2.259,62 | 92,58 | 92,58 | 93,87 |
| 613500 | Izdaci za usluge prijevoza i goriva | 30 | 30 | 0 | 15 | 0 | 0 | 0 |
| 613700 | Izdaci za tekuće održavanje | 4.722,00 | 4.546,50 | 1.999,60 | 1.971,30 | 42,35 | 43,98 | 101,44 |
| 613800 | Izdaci osiguranja, bankovnih usluga i usl.platnog prometa | 1.356,00 | 1.356,00 | 1.224,00 | 1.296,00 | 90,27 | 90,27 | 94,44 |
| 613900 | Ugovorene i druge posebne usluge | 7.279,00 | 7.098,90 | 4.772,19 | 7.470,32 | 65,56 | 67,22 | 63,88 |
| | II UKUPNO TEKUĆI TRANSFERI | 20.923,60 | 20.923,60 | 20.923,60 | 20.871,40 | 100 | 100 | 100,25 |
| 614000 | Tekući transferi i drugi tekući rashodi | 20.923,60 | 20.923,60 | 20.923,60 | 20.871,40 | 100 | 100 | 100,25 |
| 614200 | Tekući transferi pojedincima | 20.923,60 | 20.923,60 | 20.923,60 | 20.871,40 | 100 | 100 | 100,25 |
| | V UKUPNO ZA NABAVKU STALNIH SREDSTAVA | 55.151,00 | 47.223,25 | 47.095,25 | 19.016,00 | 85,39 | 99,73 | 247,66 |
| 821000 | Izdaci za nabavku stalnih sredstava | 55.151,00 | 47.223,25 | 47.095,25 | 19.016,00 | 85,39 | 99,73 | 247,66 |
| 821300 | Nabavka opreme | 3.500,00 | 572,5 | 444,5 | 2.516,00 | 12,70 | 77,64 | 17,67 |

| | | | | | | | | |
|------------------|---|-------------------|-------------------|-------------------|---------------------|--------------|--------------|---------------|
| 821600 | Rekonstrukcija i investicijsko održavanje | 51.651,00 | 46.650,75 | 46.650,75 | 16.500,00 | 90,32 | 100 | 282,73 |
| | SVEUKUPNO RASHODI I IZDACI | 718.063,56 | 709.780,21 | 701.854,15 | 692.040,31 | 97,74 | 98,88 | 101,42 |
| Organizac | ija=24020046 (O.Š. "Novi Grad" Tuzla) | | | | | | | |
| | I UKUPNO TEKUĆI IZDACI | 996.097,00 | 986.956,92 | 976.586,10 | 1.096.002,48 | 98,04 | 98,95 | 89,1 |
| 611000 | Plaće i naknade troškova zaposlenih | 842.067,00 | 842.067,00 | 835.179,37 | 943.308,72 | 99,18 | 99,18 | 88,54 |
| 611100 | Bruto plaće i naknade | 733.660,00 | 733.660,00 | 730.973,47 | 816.423,26 | 99,63 | 99,63 | 89,53 |
| 611200 | Naknade troškova zaposlenih | 108.407,00 | 108.407,00 | 104.205,90 | 126.885,46 | 96,12 | 96,12 | 82,13 |
| 612000 | Doprinosi poslodavca i ostali doprinosi | 78.030,00 | 78.030,00 | 77.220,19 | 86.236,98 | 98,96 | 98,96 | 89,54 |
| 612100 | Doprinosi poslodavca | 78.030,00 | 78.030,00 | 77.220,19 | 86.236,98 | 98,96 | 98,96 | 89,54 |
| 613000 | Izdaci za materijal, sitan inventar i usluge | 76.000,00 | 66.859,92 | 64.186,54 | 66.456,78 | 84,46 | 96 | 96,58 |
| 613100 | Putni troškovi | 1.870,00 | 572 | 452,5 | 1.530,60 | 24,2 | 79,11 | 29,56 |
| 613200 | Izdaci za energiju | 27.000,00 | 27.000,00 | 25.995,66 | 25.529,95 | 96,28 | 96,28 | 101,82 |
| 613300 | Izdaci za komunikaciju i komunalne usluge | 14.048,00 | 13.548,00 | 13.353,12 | 8.913,00 | 95,05 | 98,56 | 149,82 |
| 613400 | Nabavka materijala i sitnog inventara | 4.390,00 | 3.890,00 | 3.883,61 | 4.826,20 | 88,46 | 99,84 | 80,47 |
| 613500 | Izdaci za usluge prijevoza i goriva | 50 | 50 | 35 | 10 | 70 | 70 | 350 |
| 613700 | Izdaci za tekuće održavanje | 6.942,00 | 5.942,00 | 5.919,66 | 8.014,20 | 85,27 | 99,62 | 73,86 |
| 613800 | Izdaci osiguranja, bankovnih usluga i usl.platnog prometa | 1.980,00 | 1.980,00 | 1.836,00 | 1.944,00 | 92,73 | 92,73 | 94,44 |
| 613900 | Ugovorene i druge posebne usluge | 19.720,00 | 13.877,92 | 12.710,99 | 15.688,83 | 64,46 | 91,59 | 81,02 |
| | V UKUPNO ZA NABAVKU STALNIH SREDSTAVA | 0 | 0 | 0 | 2.998,96 | n,m | n,m | 0 |
| 821000 | Izdaci za nabavku stalnih sredstava | 0 | 0 | 0 | 2.998,96 | n,m | n,m | 0 |
| 821300 | Nabavka opreme | 0 | 0 | 0 | 1.999,00 | n,m | n,m | 0 |
| 821600 | Rekonstrukcija i investicijsko održavanje | 0 | 0 | 0 | 999,96 | n,m | n,m | 0 |
| | SVEUKUPNO RASHODI I IZDACI | 996.097,00 | 986.956,92 | 976.586,10 | 1.099.001,44 | 98,04 | 98,95 | 88,86 |
| Organizac | ija=24020047 (O.Š. "Brcanska malta" Tuzla) | | | | | | | |
| | I UKUPNO TEKUĆI IZDACI | 880.411,00 | 879.981,00 | 866.645,33 | 922.647,24 | 98,44 | 98,48 | 93,93 |
| 611000 | Plaće i naknade troškova zaposlenih | 753.556,00 | 753.556,00 | 745.369,65 | 807.680,87 | 98,91 | 98,91 | 92,29 |
| 611100 | Bruto plaće i naknade | 641.940,00 | 641.940,00 | 638.960,55 | 690.262,43 | 99,54 | 99,54 | 92,57 |
| 611200 | Naknade troškova zaposlenih | 111.616,00 | 111.616,00 | 106.409,10 | 117.418,44 | 95,33 | 95,33 | 90,62 |
| 612000 | Doprinosi poslodavca i ostali doprinosi | 67.490,00 | 67.490,00 | 67.212,38 | 72.536,44 | 99,59 | 99,59 | 92,66 |
| 612100 | Doprinosi poslodavca | 67.490,00 | 67.490,00 | 67.212,38 | 72.536,44 | 99,59 | 99,59 | 92,66 |
| 613000 | Izdaci za materijal, sitan inventar i usluge | 59.365,00 | 58.935,00 | 54.063,30 | 42.429,93 | 91,07 | 91,73 | 127,42 |
| 613200 | Izdaci za energiju | 32.500,00 | 32.500,00 | 32.486,45 | 24.199,80 | 99,96 | 99,96 | 134,24 |
| 613300 | Izdaci za komunikaciju i komunalne usluge | 13.636,00 | 13.636,00 | 9.919,81 | 6.082,93 | 72,75 | 72,75 | 163,08 |
| 613400 | Nabavka materijala i sitnog inventara | 3.219,00 | 3.219,00 | 3.129,65 | 2.885,98 | 97,22 | 97,22 | 108,44 |
| 613700 | Izdaci za tekuće održavanje | 2.000,00 | 2.000,00 | 2.000,00 | 1.889,41 | 100 | 100 | 105,85 |
| 613800 | Izdaci osiguranja, bankovnih usluga i usl.platnog prometa | 1.700,00 | 1.700,00 | 1.700,00 | 1.700,00 | 100 | 100 | 100 |
| 613900 | Ugovorene i druge posebne usluge | 6.310,00 | 5.880,00 | 4.827,39 | 5.671,81 | 76,5 | 82,1 | 85,11 |
| | V UKUPNO ZA NABAVKU STALNIH SREDSTAVA | 17.000,00 | 1.880,00 | 1.664,00 | 5.959,96 | 9,79 | 88,51 | 27,92 |
| 821000 | Izdaci za nabavku stalnih sredstava | 17.000,00 | 1.880,00 | 1.664,00 | 5.959,96 | 9,79 | 88,51 | 27,92 |

| | | | | | | | | |
|------------------|---|-------------------|-------------------|-------------------|-------------------|--------------|--------------|--------------|
| 821300 | Nabavka opreme | 7.000,00 | 1.880,00 | 1.664,00 | 1.189,96 | 23,77 | 88,51 | 139,84 |
| 821600 | Rekonstrukcija i investicijsko održavanje | 10.000,00 | 0 | 0 | 4.770,00 | 0 | n,m | 0 |
| | SVEUKUPNO RASHODI I IZDACI | 897.411,00 | 881.861,00 | 868.309,33 | 928.607,20 | 96,76 | 98,46 | 93,51 |
| Organizac | ija=24020048 (O.Š. "Pazar" Tuzla) | | | | | | | |
| | I UKUPNO TEKUĆI IZDACI | 759.452,89 | 748.213,21 | 742.966,32 | 788.003,50 | 97,83 | 99,3 | 94,28 |
| 611000 | Plaće i naknade troškova zaposlenih | 637.649,89 | 637.649,89 | 635.701,69 | 675.605,60 | 99,69 | 99,69 | 94,09 |
| 611100 | Bruto plaće i naknade | 551.000,00 | 551.000,00 | 549.545,04 | 582.649,20 | 99,74 | 99,74 | 94,32 |
| 611200 | Naknade troškova zaposlenih | 86.649,89 | 86.649,89 | 86.156,65 | 92.956,40 | 99,43 | 99,43 | 92,69 |
| 612000 | Doprinosi poslodavca i ostali doprinosi | 58.044,00 | 58.044,00 | 57.816,95 | 61.178,15 | 99,61 | 99,61 | 94,51 |
| 612100 | Doprinosi poslodavca | 58.044,00 | 58.044,00 | 57.816,95 | 61.178,15 | 99,61 | 99,61 | 94,51 |
| 613000 | Izdaci za materijal, sitan inventar i usluge | 63.759,00 | 52.519,32 | 49.447,68 | 51.219,75 | 77,55 | 94,15 | 96,54 |
| 613100 | Putni troškovi | 3.120,00 | 2.612,39 | 183 | 87 | 5,87 | 7,01 | 210,34 |
| 613200 | Izdaci za energiju | 20.700,00 | 20.700,00 | 20.700,00 | 22.459,47 | 100 | 100 | 92,17 |
| 613300 | Izdaci za komunikaciju i komunalne usluge | 7.600,00 | 7.600,00 | 7.464,73 | 8.677,10 | 98,22 | 98,22 | 86,03 |
| 613400 | Nabavka materijala i sitnog inventara | 3.007,00 | 2.507,00 | 2.505,38 | 2.504,38 | 83,32 | 99,94 | 100,04 |
| 613500 | Izdaci za usluge prijevoza i goriva | 1.060,00 | 1.060,00 | 1.055,00 | 0 | 99,53 | 99,53 | n,m |
| 613700 | Izdaci za tekuće održavanje | 17.000,00 | 7.529,29 | 7.481,65 | 10.968,88 | 44,01 | 99,37 | 68,21 |
| 613800 | Izdaci osiguranja, bankovnih usluga i usl.platnog prometa | 1.232,00 | 1.232,00 | 1.179,00 | 1.231,50 | 95,7 | 95,7 | 95,74 |
| 613900 | Ugovorene i druge posebne usluge | 10.040,00 | 9.278,64 | 8.878,92 | 5.291,42 | 88,44 | 95,69 | 167,8 |
| | V UKUPNO ZA NABAVKU STALNIH SREDSTAVA | 10.700,00 | 3.480,00 | 3.478,86 | 32.834,00 | 32,51 | 99,97 | 10,60 |
| 821000 | Izdaci za nabavku stalnih sredstava | 10.700,00 | 3.480,00 | 3.478,86 | 32.834,00 | 32,51 | 99,97 | 10,60 |
| 821300 | Nabavka opreme | 10.700,00 | 3.480,00 | 3.478,86 | 834 | 32,51 | 99,97 | 417,13 |
| 821600 | Rekonstrukcija i investicijsko održavanje | 0 | 0 | 0 | 32.000,00 | n,m | n,m | 0 |
| | SVEUKUPNO RASHODI I IZDACI | 770.152,89 | 751.693,21 | 746.445,18 | 820.837,50 | 96,92 | 99,3 | 90,94 |
| Organizac | ija=24020049 (O.Š. "Mramor" Tuzla) | | | | | | | |
| | I UKUPNO TEKUĆI IZDACI | 946.841,10 | 938.372,83 | 933.467,91 | 984.056,67 | 98,59 | 99,48 | 94,86 |
| 611000 | Plaće i naknade troškova zaposlenih | 802.513,00 | 802.513,00 | 800.899,78 | 845.662,36 | 99,8 | 99,8 | 94,71 |
| 611100 | Bruto plaće i naknade | 678.930,00 | 678.930,00 | 678.823,98 | 716.353,15 | 99,98 | 99,98 | 94,76 |
| 611200 | Naknade troškova zaposlenih | 123.583,00 | 123.583,00 | 122.075,80 | 129.309,21 | 98,78 | 98,78 | 94,41 |
| 612000 | Doprinosi poslodavca i ostali doprinosi | 71.950,00 | 71.950,00 | 71.671,52 | 75.464,28 | 99,61 | 99,61 | 94,97 |
| 612100 | Doprinosi poslodavca | 71.950,00 | 71.950,00 | 71.671,52 | 75.464,28 | 99,61 | 99,61 | 94,97 |
| 613000 | Izdaci za materijal, sitan inventar i usluge | 72.378,10 | 63.909,83 | 60.896,61 | 62.930,03 | 84,14 | 95,29 | 96,77 |
| 613100 | Putni troškovi | 850 | 350 | 0 | 1.100,00 | 0 | 0 | 0 |
| 613200 | Izdaci za energiju | 33.860,00 | 33.860,00 | 33.407,37 | 30.653,21 | 98,66 | 98,66 | 108,98 |
| 613300 | Izdaci za komunikaciju i komunalne usluge | 6.684,00 | 6.684,00 | 6.652,12 | 6.520,93 | 99,52 | 99,52 | 102,01 |
| 613400 | Nabavka materijala i sitnog inventara | 6.178,00 | 3.178,00 | 2.622,16 | 4.067,40 | 42,44 | 82,51 | 64,47 |
| 613500 | Izdaci za usluge prijevoza i goriva | 1.050,00 | 50 | 0 | 0 | 0 | 0 | n,m |
| 613700 | Izdaci za tekuće održavanje | 8.200,00 | 5.200,00 | 5.190,03 | 10.354,52 | 63,29 | 99,81 | 50,12 |
| 613800 | Izdaci osiguranja, bankovnih usluga i usl.platnog prometa | 1.000,00 | 1.000,00 | 966 | 1.000,00 | 96,6 | 96,6 | 96,6 |

| | | | | | | | | |
|------------------|--|-------------------|-------------------|-------------------|-------------------|--------------|--------------|---------------|
| 613900 | Ugovorene i druge posebne usluge | 14.556,10 | 13.587,83 | 12.058,93 | 9.233,97 | 82,84 | 88,75 | 130,59 |
| | II UKUPNO TEKUĆI TRANSFERI | 4.376,07 | 4.376,07 | 3.975,53 | 5.401,89 | 90,85 | 90,85 | 73,6 |
| 614000 | Tekući transferi i drugi tekući rashodi | 4.376,07 | 4.376,07 | 3.975,53 | 5.401,89 | 90,85 | 90,85 | 73,6 |
| 614200 | Tekući transferi pojedincima | 4.376,07 | 4.376,07 | 3.975,53 | 5.401,89 | 90,85 | 90,85 | 73,6 |
| | V UKUPNO ZA NABAVKU STALNIH SREDSTAVA | 15.000,00 | 0 | 0 | 0 | 0 | n,m | n,m |
| 821000 | Izdaci za nabavku stalnih sredstava | 15.000,00 | 0 | 0 | 0 | 0 | n,m | n,m |
| 821300 | Nabavka opreme | 5.000,00 | 0 | 0 | 0 | 0 | n,m | n,m |
| 821600 | Rekonstrukcija i investicijsko održavanje | 10.000,00 | 0 | 0 | 0 | 0 | n,m | n,m |
| | SVEUKUPNO RASHODI I IZDACI | 966.217,17 | 942.748,90 | 937.443,44 | 989.458,56 | 97,02 | 99,44 | 94,74 |
| Organizac | ija=24020050 (O.Š. "Breške Tuzla) | | | | | | | |
| | I UKUPNO TEKUĆI IZDACI | 340.895,00 | 339.552,66 | 332.150,54 | 363.564,96 | 97,43 | 97,82 | 91,36 |
| 611000 | Plaće i naknade troškova zaposlenih | 281.831,00 | 281.831,00 | 275.139,26 | 307.090,93 | 97,63 | 97,63 | 89,6 |
| 611100 | Bruto plaće i naknade | 234.890,00 | 234.890,00 | 233.428,58 | 248.506,94 | 99,38 | 99,38 | 93,93 |
| 611200 | Naknade troškova zaposlenih | 46.941,00 | 46.941,00 | 41.710,68 | 58.583,99 | 88,86 | 88,86 | 71,2 |
| 612000 | Doprinosi poslodavca i ostali doprinosi | 24.900,00 | 24.900,00 | 24.820,97 | 26.232,10 | 99,68 | 99,68 | 94,62 |
| 612100 | Doprinosi poslodavca | 24.900,00 | 24.900,00 | 24.820,97 | 26.232,10 | 99,68 | 99,68 | 94,62 |
| 613000 | Izdaci za materijal, sitan inventar i usluge | 34.164,00 | 32.821,66 | 32.190,31 | 30.241,93 | 94,22 | 98,08 | 106,44 |
| 613100 | Putni troškovi | 110 | 110 | 107,7 | 50 | 97,91 | 97,91 | 215,4 |
| 613200 | Izdaci za energiju | 15.761,00 | 15.761,00 | 15.680,28 | 12.600,88 | 99,49 | 99,49 | 124,44 |
| 613300 | Izdaci za komunikaciju i komunalne usluge | 7.160,00 | 7.160,00 | 7.134,90 | 1.716,09 | 99,65 | 99,65 | 415,76 |
| 613400 | Nabavka materijala i sitnog inventara | 1.661,00 | 1.661,00 | 1.617,67 | 1.160,59 | 97,39 | 97,39 | 139,38 |
| 613500 | Izdaci za usluge prijevoza i goriva | 30 | 30 | 30 | 0 | 100 | 100 | n,m |
| 613700 | Izdaci za tekuće održavanje | 1.900,00 | 1.900,00 | 1.887,26 | 1.600,74 | 99,33 | 99,33 | 117,9 |
| 613800 | Izdaci osiguranja, bankovnih usluga i usl. platnog prometa | 792 | 792 | 726 | 792 | 91,67 | 91,67 | 91,67 |
| 613900 | Ugovorene i druge posebne usluge | 6.750,00 | 5.407,66 | 5.006,50 | 12.321,63 | 74,17 | 92,58 | 40,63 |
| | II UKUPNO TEKUĆI TRANSFERI | 13.301,52 | 13.301,52 | 13.294,51 | 15.000,03 | 99,95 | 99,95 | 88,63 |
| 614000 | Tekući transferi i drugi tekući rashodi | 13.301,52 | 13.301,52 | 13.294,51 | 15.000,03 | 99,95 | 99,95 | 88,63 |
| 614200 | Tekući transferi pojedincima | 13.301,52 | 13.301,52 | 13.294,51 | 15.000,03 | 99,95 | 99,95 | 88,63 |
| | SVEUKUPNO RASHODI I IZDACI | 354.196,52 | 352.854,18 | 345.445,05 | 378.564,99 | 97,53 | 97,9 | 91,25 |
| Organizac | ija=24020051 (O.Š. "Solina Tuzla) | | | | | | | |
| | I UKUPNO TEKUĆI IZDACI | 836.389,00 | 836.065,01 | 817.398,36 | 813.511,15 | 97,73 | 97,77 | 100,48 |
| 611000 | Plaće i naknade troškova zaposlenih | 707.921,00 | 707.921,00 | 697.579,89 | 697.341,21 | 98,54 | 98,54 | 100,03 |
| 611100 | Bruto plaće i naknade | 585.270,00 | 585.270,00 | 582.434,86 | 590.409,90 | 99,52 | 99,52 | 98,65 |
| 611200 | Naknade troškova zaposlenih | 122.651,00 | 122.651,00 | 115.145,03 | 106.931,31 | 93,88 | 93,88 | 107,68 |
| 612000 | Doprinosi poslodavca i ostali doprinosi | 61.530,00 | 61.530,00 | 61.206,21 | 62.068,46 | 99,47 | 99,47 | 98,61 |
| 612100 | Doprinosi poslodavca | 61.530,00 | 61.530,00 | 61.206,21 | 62.068,46 | 99,47 | 99,47 | 98,61 |
| 613000 | Izdaci za materijal, sitan inventar i usluge | 66.938,00 | 66.614,01 | 58.612,26 | 54.101,48 | 87,56 | 87,99 | 108,34 |
| 613100 | Putni troškovi | 120 | 120 | 119,5 | 87 | 99,58 | 99,58 | 137,36 |
| 613200 | Izdaci za energiju | 34.815,00 | 34.815,00 | 33.684,49 | 23.306,86 | 96,75 | 96,75 | 144,53 |

| | | | | | | | | |
|------------------|---|-------------------|-------------------|-------------------|-------------------|--------------|--------------|---------------|
| 613300 | Izdaci za komunikaciju i komunalne usluge | 13.773,00 | 13.773,00 | 13.770,64 | 5.249,62 | 99,98 | 99,98 | 262,32 |
| 613400 | Nabavka materijala i sitnog inventara | 3.000,00 | 3.000,00 | 2.555,34 | 4.476,94 | 85,18 | 85,18 | 57,08 |
| 613700 | Izdaci za tekuće održavanje | 2.500,00 | 2.500,00 | 2.429,42 | 6.232,81 | 97,18 | 97,18 | 38,98 |
| 613800 | Izdaci osiguranja, bankovnih usluga i usl.platnog prometa | 1.300,00 | 1.300,00 | 1.258,00 | 1.300,00 | 96,77 | 96,77 | 96,77 |
| 613900 | Ugovorene i druge posebne usluge | 11.430,00 | 11.106,01 | 4.794,87 | 13.448,25 | 41,95 | 43,17 | 35,65 |
| | II UKUPNO TEKUĆI TRANSFERI | 10.854,25 | 10.854,25 | 10.707,84 | 13.398,66 | 98,65 | 98,65 | 79,92 |
| 614000 | Tekući transferi i drugi tekući rashodi | 10.854,25 | 10.854,25 | 10.707,84 | 13.398,66 | 98,65 | 98,65 | 79,92 |
| 614200 | Tekući transferi pojedincima | 10.854,25 | 10.854,25 | 10.707,84 | 13.398,66 | 98,65 | 98,65 | 79,92 |
| | V UKUPNO ZA NABAVKU STALNIH SREDSTAVA | 23.000,00 | 3.000,00 | 3.000,00 | 899,2 | 13,04 | 100 | 333,63 |
| 821000 | Izdaci za nabavku stalnih sredstava | 23.000,00 | 3.000,00 | 3.000,00 | 899,2 | 13,04 | 100 | 333,63 |
| 821300 | Nabavka opreme | 13.000,00 | 3.000,00 | 3.000,00 | 899,2 | 23,08 | 100 | 333,63 |
| 821600 | Rekonstrukcija i investicijsko održavanje | 10.000,00 | 0 | 0 | 0 | 0 | n,m | n,m |
| | SVEUKUPNO RASHODI I IZDACI | 870.243,25 | 849.919,26 | 831.106,20 | 827.809,01 | 95,5 | 97,79 | 100,4 |
| Organizac | ija=24020052 (O.Š."Kiseljak" Tuzla) | | | | | | | |
| | I UKUPNO TEKUĆI IZDACI | 568.312,90 | 563.082,90 | 555.066,88 | 583.113,59 | 97,67 | 98,58 | 95,19 |
| 611000 | Plaće i naknade troškova zaposlenih | 490.427,00 | 490.427,00 | 484.556,27 | 511.991,30 | 98,8 | 98,8 | 94,64 |
| 611100 | Bruto plaće i naknade | 417.236,00 | 417.236,00 | 415.035,66 | 435.707,46 | 99,47 | 99,47 | 95,26 |
| 611200 | Naknade troškova zaposlenih | 73.191,00 | 73.191,00 | 69.520,61 | 76.283,84 | 94,99 | 94,99 | 91,13 |
| 612000 | Doprinosi poslodavca i ostali doprinosi | 43.913,00 | 43.913,00 | 43.682,16 | 46.017,99 | 99,47 | 99,47 | 94,92 |
| 612100 | Doprinosi poslodavca | 43.913,00 | 43.913,00 | 43.682,16 | 46.017,99 | 99,47 | 99,47 | 94,92 |
| 613000 | Izdaci za materijal, sitan inventar i usluge | 33.972,90 | 28.742,90 | 26.828,45 | 25.104,30 | 78,97 | 93,34 | 106,87 |
| 613100 | Putni troškovi | 210 | 210 | 210 | 240 | 100 | 100 | 87,5 |
| 613200 | Izdaci za energiju | 9.197,00 | 9.197,00 | 9.050,96 | 5.850,66 | 98,41 | 98,41 | 154,7 |
| 613300 | Izdaci za komunikaciju i komunalne usluge | 4.020,00 | 4.020,00 | 3.663,42 | 3.198,94 | 91,13 | 91,13 | 114,52 |
| 613400 | Nabavka materijala i sitnog inventara | 1.600,00 | 1.600,00 | 1.538,69 | 2.063,18 | 96,17 | 96,17 | 74,58 |
| 613500 | Izdaci za usluge prijevoza i goriva | 690 | 690 | 140 | 643 | 20,29 | 20,29 | 21,77 |
| 613700 | Izdaci za tekuće održavanje | 2.000,00 | 2.000,00 | 1.998,43 | 1.774,28 | 99,92 | 99,92 | 112,63 |
| 613800 | Izdaci osiguranja, bankovnih usluga i usl.platnog prometa | 3.558,90 | 1.188,00 | 1.188,00 | 792 | 33,38 | 100 | 150 |
| 613900 | Ugovorene i druge posebne usluge | 12.697,00 | 9.837,90 | 9.038,95 | 10.542,24 | 71,19 | 91,88 | 85,74 |
| | SVEUKUPNO RASHODI I IZDACI | 568.312,90 | 563.082,90 | 555.066,88 | 583.113,59 | 97,67 | 98,58 | 95,19 |
| Organizac | ija=24020053 (O.Š."Slavinovici" Tuzla) | | | | | | | |
| | I UKUPNO TEKUĆI IZDACI | 791.723,70 | 763.850,71 | 754.457,56 | 781.307,39 | 95,29 | 98,77 | 96,56 |
| 611000 | Plaće i naknade troškova zaposlenih | 636.350,00 | 636.350,00 | 632.618,71 | 672.936,25 | 99,41 | 99,41 | 94,01 |
| 611100 | Bruto plaće i naknade | 525.500,00 | 525.500,00 | 522.997,48 | 572.868,23 | 99,52 | 99,52 | 91,29 |
| 611200 | Naknade troškova zaposlenih | 110.850,00 | 110.850,00 | 109.621,23 | 100.068,02 | 98,89 | 98,89 | 109,55 |
| 612000 | Doprinosi poslodavca i ostali doprinosi | 55.180,00 | 55.180,00 | 55.047,66 | 60.822,73 | 99,76 | 99,76 | 90,51 |
| 612100 | Doprinosi poslodavca | 55.180,00 | 55.180,00 | 55.047,66 | 60.822,73 | 99,76 | 99,76 | 90,51 |
| 613000 | Izdaci za materijal, sitan inventar i usluge | 100.193,70 | 72.320,71 | 66.791,19 | 47.548,41 | 66,66 | 92,35 | 140,47 |
| 613100 | Putni troškovi | 1.580,48 | 1.576,08 | 246,8 | 403,8 | 15,62 | 15,66 | 61,12 |

| | | | | | | | | |
|------------------|---|-------------------|-------------------|-------------------|---------------------|--------------|--------------|--------------|
| 613200 | Izdaci za energiju | 19.900,00 | 19.900,00 | 19.630,30 | 19.078,30 | 98,64 | 98,64 | 102,89 |
| 613300 | Izdaci za komunikaciju i komunalne usluge | 9.410,00 | 9.300,00 | 9.291,35 | 7.025,41 | 98,74 | 99,91 | 132,25 |
| 613400 | Nabavka materijala i sitnog inventara | 7.446,70 | 5.106,70 | 4.760,36 | 3.341,90 | 63,93 | 93,22 | 142,44 |
| 613500 | Izdaci za usluge prijevoza i goriva | 6.127,00 | 2.853,63 | 2.756,00 | 820 | 44,98 | 96,58 | 336,1 |
| 613700 | Izdaci za tekuće održavanje | 16.100,00 | 11.310,00 | 10.452,70 | 9.557,60 | 64,92 | 92,42 | 109,37 |
| 613800 | Izdaci osiguranja, bankovnih usluga i usl.platnog prometa | 1.300,00 | 1.300,00 | 1.221,00 | 1.105,00 | 93,92 | 93,92 | 110,5 |
| 613900 | Ugovorene i druge posebne usluge | 38.329,52 | 20.974,30 | 18.432,68 | 6.216,40 | 48,09 | 87,88 | 296,52 |
| | V UKUPNO ZA NABAVKU STALNIH SREDSTAVA | 20.159,00 | 6.239,00 | 6.229,00 | 23.387,17 | 30,9 | 99,84 | 26,63 |
| 821000 | Izdaci za nabavku stalnih sredstava | 20.159,00 | 6.239,00 | 6.229,00 | 23.387,17 | 30,9 | 99,84 | 26,63 |
| 821300 | Nabavka opreme | 17.812,00 | 3.892,00 | 3.883,00 | 2.292,34 | 21,8 | 99,77 | 169,39 |
| 821600 | Rekonstrukcija i investicijsko održavanje | 2.347,00 | 2.347,00 | 2.346,00 | 21.094,83 | 99,96 | 99,96 | 11,12 |
| | SVEUKUPNO RASHODI I IZDACI | 811.882,70 | 770.089,71 | 760.686,56 | 804.694,56 | 93,69 | 98,78 | 94,53 |
| Organizac | ija=24020054 (O.Š."Husino " Tuzla) | | | | | | | |
| | I UKUPNO TEKUĆI IZDACI | 572.717,70 | 571.540,50 | 561.553,46 | 569.993,02 | 98,05 | 98,25 | 98,52 |
| 611000 | Plaće i naknade troškova zaposlenih | 473.034,00 | 473.034,00 | 464.708,90 | 473.846,37 | 98,24 | 98,24 | 98,07 |
| 611100 | Bruto plaće i naknade | 402.361,00 | 402.361,00 | 398.507,46 | 393.651,62 | 99,04 | 99,04 | 101,23 |
| 611200 | Naknade troškova zaposlenih | 70.673,00 | 70.673,00 | 66.201,44 | 80.194,75 | 93,67 | 93,67 | 82,55 |
| 612000 | Doprinosi poslodavca i ostali doprinosi | 42.250,00 | 42.250,00 | 41.877,44 | 41.712,14 | 99,12 | 99,12 | 100,4 |
| 612100 | Doprinosi poslodavca | 42.250,00 | 42.250,00 | 41.877,44 | 41.712,14 | 99,12 | 99,12 | 100,4 |
| 613000 | Izdaci za materijal, sitan inventar i usluge | 57.433,70 | 56.256,50 | 54.967,12 | 54.434,51 | 95,71 | 97,71 | 100,98 |
| 613100 | Putni troškovi | 120 | 120 | 120 | 168,5 | 100 | 100 | 71,22 |
| 613200 | Izdaci za energiju | 37.585,00 | 37.585,00 | 37.210,31 | 35.467,99 | 99 | 99 | 104,91 |
| 613300 | Izdaci za komunikaciju i komunalne usluge | 5.221,00 | 5.221,00 | 5.214,16 | 3.191,53 | 99,87 | 99,87 | 163,37 |
| 613400 | Nabavka materijala i sitnog inventara | 3.047,00 | 2.550,50 | 2.470,51 | 1.287,73 | 81,08 | 96,86 | 191,85 |
| 613500 | Izdaci za usluge prijevoza i goriva | 238 | 238 | 238 | 235,3 | 100 | 100 | 101,15 |
| 613700 | Izdaci za tekuće održavanje | 2.191,00 | 1.690,30 | 1.679,80 | 1.482,46 | 76,67 | 99,38 | 113,31 |
| 613800 | Izdaci osiguranja, bankovnih usluga i usl.platnog prometa | 1.200,00 | 1.200,00 | 1.188,00 | 891 | 99 | 99 | 133,33 |
| 613900 | Ugovorene i druge posebne usluge | 7.831,70 | 7.651,70 | 6.846,34 | 11.710,00 | 87,42 | 89,47 | 58,47 |
| | SVEUKUPNO RASHODI I IZDACI | 572.717,70 | 571.540,50 | 561.553,46 | 569.993,02 | 98,05 | 98,25 | 98,52 |
| Organizac | ija=24020055 (O.Š."Simin Han " Tuzla) | | | | | | | |
| | I UKUPNO TEKUĆI IZDACI | 996.329,00 | 990.038,80 | 983.129,62 | 1.048.271,24 | 98,68 | 99,3 | 93,79 |
| 611000 | Plaće i naknade troškova zaposlenih | 835.099,00 | 835.099,00 | 833.328,51 | 900.165,78 | 99,79 | 99,79 | 92,58 |
| 611100 | Bruto plaće i naknade | 725.880,00 | 725.880,00 | 724.114,48 | 777.895,93 | 99,76 | 99,76 | 93,09 |
| 611200 | Naknade troškova zaposlenih | 109.219,00 | 109.219,00 | 109.214,03 | 122.269,85 | 100 | 100 | 89,32 |
| 612000 | Doprinosi poslodavca i ostali doprinosi | 76.378,00 | 76.378,00 | 76.370,53 | 81.680,58 | 99,99 | 99,99 | 93,5 |
| 612100 | Doprinosi poslodavca | 76.378,00 | 76.378,00 | 76.370,53 | 81.680,58 | 99,99 | 99,99 | 93,5 |
| 613000 | Izdaci za materijal, sitan inventar i usluge | 84.852,00 | 78.561,80 | 73.430,58 | 66.424,88 | 86,54 | 93,47 | 110,55 |
| 613100 | Putni troškovi | 840 | 840 | 247 | 1.515,66 | 29,4 | 29,4 | 16,3 |
| 613200 | Izdaci za energiju | 39.158,00 | 39.158,00 | 38.840,58 | 35.788,95 | 99,19 | 99,19 | 108,53 |

| | | | | | | | | |
|------------------|---|---------------------|---------------------|-------------------|---------------------|--------------|--------------|--------------|
| 613300 | Izdaci za komunikaciju i komunalne usluge | 13.640,00 | 13.640,00 | 12.653,26 | 9.169,95 | 92,77 | 92,77 | 137,99 |
| 613400 | Nabavka materijala i sitnog inventara | 5.680,00 | 3.580,00 | 3.055,08 | 3.536,15 | 53,79 | 85,34 | 86,4 |
| 613500 | Izdaci za usluge prijevoza i goriva | 594 | 444 | 264 | 356 | 44,44 | 59,46 | 74,16 |
| 613700 | Izdaci za tekuće održavanje | 3.960,00 | 3.810,00 | 3.632,48 | 4.190,64 | 91,73 | 95,34 | 86,68 |
| 613800 | Izdaci osiguranja, bankovnih usluga i usl.platnog prometa | 2.000,00 | 2.000,00 | 1.944,00 | 2.150,00 | 97,2 | 97,2 | 90,42 |
| 613900 | Ugovorene i druge posebne usluge | 18.980,00 | 15.089,80 | 12.794,18 | 9.717,53 | 67,41 | 84,79 | 131,66 |
| | II UKUPNO TEKUĆI TRANSFERI | 12.371,52 | 12.371,52 | 12.371,52 | 18.115,46 | 100 | 100 | 68,29 |
| 614000 | Tekući transferi i drugi tekući rashodi | 12.371,52 | 12.371,52 | 12.371,52 | 18.115,46 | 100 | 100 | 68,29 |
| 614200 | Tekući transferi pojedincima | 11.971,52 | 11.971,52 | 11.971,52 | 18.115,46 | 100 | 100 | 66,08 |
| 614800 | Drugi tekući rashodi | 400,00 | 400,00 | 400,00 | 0 | 100 | 100 | n,m |
| | V UKUPNO ZA NABAVKU STALNIH SREDSTAVA | 3.000,00 | 0 | 0 | 17.886,96 | 0 | n,m | 0 |
| 821000 | Izdaci za nabavku stalnih sredstava | 3.000,00 | 0 | 0 | 17.886,96 | 0 | n,m | 0 |
| 821300 | Nabavka opreme | 3.000,00 | 0 | 0 | 0 | 0 | n,m | n,m |
| 821600 | Rekonstrukcija i investicijsko održavanje | 0 | 0 | 0 | 17.886,96 | n,m | n,m | 0 |
| | SVEUKUPNO RASHODI I IZDACI | 1.011.700,52 | 1.002.410,32 | 995.501,14 | 1.084.273,66 | 98,4 | 99,31 | 91,81 |
| Organizac | ija=24020056 (O.Š."Lipnica " Tuzla) | | | | | | | |
| | I UKUPNO TEKUĆI IZDACI | 456.210,12 | 456.015,12 | 445.063,74 | 510.334,71 | 97,56 | 97,6 | 87,21 |
| 611000 | Plaće i naknade troškova zaposlenih | 385.067,00 | 385.067,00 | 377.398,27 | 435.333,49 | 98,01 | 98,01 | 86,69 |
| 611100 | Bruto plaće i naknade | 324.380,00 | 324.380,00 | 320.044,23 | 374.240,05 | 98,66 | 98,66 | 85,52 |
| 611200 | Naknade troškova zaposlenih | 60.687,00 | 60.687,00 | 57.354,04 | 61.093,44 | 94,51 | 94,51 | 93,88 |
| 612000 | Doprinosi poslodavca i ostali doprinosi | 34.160,00 | 34.160,00 | 33.695,09 | 39.468,13 | 98,64 | 98,64 | 85,37 |
| 612100 | Doprinosi poslodavca | 34.160,00 | 34.160,00 | 33.695,09 | 39.468,13 | 98,64 | 98,64 | 85,37 |
| 613000 | Izdaci za materijal, sitan inventar i usluge | 36.983,12 | 36.788,12 | 33.970,38 | 35.533,09 | 91,85 | 92,34 | 95,6 |
| 613200 | Izdaci za energiju | 21.910,00 | 21.910,00 | 21.534,24 | 21.608,52 | 98,28 | 98,28 | 99,66 |
| 613300 | Izdaci za komunikaciju i komunalne usluge | 6.566,00 | 6.566,00 | 5.773,76 | 3.787,68 | 87,93 | 87,93 | 152,44 |
| 613400 | Nabavka materijala i sitnog inventara | 1.448,00 | 1.448,00 | 1.439,13 | 1.446,37 | 99,39 | 99,39 | 99,5 |
| 613700 | Izdaci za tekuće održavanje | 1.364,00 | 1.364,00 | 1.338,50 | 1.361,82 | 98,13 | 98,13 | 98,29 |
| 613800 | Izdaci osiguranja, bankovnih usluga i usl.platnog prometa | 1.188,00 | 1.188,00 | 1.086,00 | 959 | 91,41 | 91,41 | 113,24 |
| 613900 | Ugovorene i druge posebne usluge | 4.507,12 | 4.312,12 | 2.798,75 | 6.369,70 | 62,1 | 64,9 | 43,94 |
| | II UKUPNO TEKUĆI TRANSFERI | 2.978,69 | 2.978,69 | 2.978,69 | 4.215,64 | 100 | 100 | 70,66 |
| 614000 | Tekući transferi i drugi tekući rashodi | 2.978,69 | 2.978,69 | 2.978,69 | 4.215,64 | 100 | 100 | 70,66 |
| 614200 | Tekući transferi pojedincima | 2.978,69 | 2.978,69 | 2.978,69 | 4.215,64 | 100 | 100 | 70,66 |
| | SVEUKUPNO RASHODI I IZDACI | 459.188,81 | 458.993,81 | 448.042,43 | 514.550,35 | 97,57 | 97,61 | 87,07 |
| Organizac | ija=24020057 (O.Š."Pasci " Tuzla) | | | | | | | |
| | I UKUPNO TEKUĆI IZDACI | 526.130,75 | 525.958,65 | 523.191,72 | 596.167,31 | 99,44 | 99,47 | 87,76 |
| 611000 | Plaće i naknade troškova zaposlenih | 449.423,75 | 449.423,75 | 447.316,91 | 520.157,87 | 99,53 | 99,53 | 86 |
| 611100 | Bruto plaće i naknade | 380.190,00 | 380.190,00 | 379.071,66 | 424.288,03 | 99,71 | 99,71 | 89,34 |
| 611200 | Naknade troškova zaposlenih | 69.233,75 | 69.233,75 | 68.245,25 | 95.869,84 | 98,57 | 98,57 | 71,19 |
| 612000 | Doprinosi poslodavca i ostali doprinosi | 39.910,00 | 39.910,00 | 39.802,53 | 44.802,21 | 99,73 | 99,73 | 88,84 |

| | | | | | | | | |
|------------------|---|-------------------|-------------------|-------------------|-------------------|--------------|--------------|--------------|
| 612100 | Doprinosi poslodavca | 39.910,00 | 39.910,00 | 39.802,53 | 44.802,21 | 99,73 | 99,73 | 88,84 |
| 613000 | Izdaci za materijal, sitan inventar i usluge | 36.797,00 | 36.624,90 | 36.072,28 | 31.207,23 | 98,03 | 98,49 | 115,59 |
| 613100 | Putni troškovi | 330 | 330 | 240 | 228 | 72,73 | 72,73 | 105,26 |
| 613200 | Izdaci za energiju | 19.057,00 | 19.057,00 | 18.966,82 | 15.272,54 | 99,53 | 99,53 | 124,19 |
| 613300 | Izdaci za komunikaciju i komunalne usluge | 6.490,00 | 6.490,00 | 6.490,00 | 5.250,98 | 100 | 100 | 123,6 |
| 613400 | Nabavka materijala i sitnog inventara | 1.330,00 | 1.330,00 | 1.328,51 | 1.329,78 | 99,89 | 99,89 | 99,9 |
| 613500 | Izdaci za usluge prijevoza i goriva | 70 | 70 | 70 | 70 | 100 | 100 | 100 |
| 613700 | Izdaci za tekuće održavanje | 1.498,00 | 1.498,00 | 1.497,44 | 1.477,76 | 99,96 | 99,96 | 101,33 |
| 613800 | Izdaci osiguranja, bankovnih usluga i usl.platnog prometa | 1.330,00 | 1.330,00 | 1.130,50 | 1.330,00 | 85 | 85 | 85 |
| 613900 | Ugovorene i druge posebne usluge | 6.692,00 | 6.519,90 | 6.349,01 | 6.248,17 | 94,87 | 97,38 | 101,61 |
| | SVEUKUPNO RASHODI I IZDACI | 526.130,75 | 525.958,65 | 523.191,72 | 596.167,31 | 99,44 | 99,47 | 87,76 |
| Organizac | ija=24020058 (O.Š."Jala " Tuzla) | | | | | | | |
| | I UKUPNO TEKUĆI IZDACI | 718.837,00 | 715.803,34 | 707.662,40 | 754.618,21 | 98,45 | 98,86 | 93,78 |
| 611000 | Plaće i naknade troškova zaposlenih | 600.697,00 | 600.697,00 | 597.348,64 | 640.652,75 | 99,44 | 99,44 | 93,24 |
| 611100 | Bruto plaće i naknade | 516.660,00 | 516.660,00 | 513.319,91 | 551.568,73 | 99,35 | 99,35 | 93,07 |
| 611200 | Naknade troškova zaposlenih | 84.037,00 | 84.037,00 | 84.028,73 | 89.084,02 | 99,99 | 99,99 | 94,33 |
| 612000 | Doprinosi poslodavca i ostali doprinosi | 54.220,00 | 54.220,00 | 53.934,59 | 58.335,98 | 99,47 | 99,47 | 92,46 |
| 612100 | Doprinosi poslodavca | 54.220,00 | 54.220,00 | 53.934,59 | 58.335,98 | 99,47 | 99,47 | 92,46 |
| 613000 | Izdaci za materijal, sitan inventar i usluge | 63.920,00 | 60.886,34 | 56.379,17 | 55.629,48 | 88,2 | 92,6 | 101,35 |
| 613100 | Putni troškovi | 150 | 150 | 75 | 206,25 | 50 | 50 | 36,36 |
| 613200 | Izdaci za energiju | 26.651,00 | 26.651,00 | 26.642,17 | 23.519,49 | 99,97 | 99,97 | 113,28 |
| 613300 | Izdaci za komunikaciju i komunalne usluge | 8.343,00 | 8.343,00 | 8.252,81 | 6.744,94 | 98,92 | 98,92 | 122,36 |
| 613400 | Nabavka materijala i sitnog inventara | 4.413,00 | 3.628,00 | 2.248,46 | 2.944,87 | 50,95 | 61,98 | 76,35 |
| 613700 | Izdaci za tekuće održavanje | 6.726,00 | 5.996,92 | 3.728,93 | 6.677,19 | 55,44 | 62,18 | 55,85 |
| 613800 | Izdaci osiguranja, bankovnih usluga i usl.platnog prometa | 2.700,00 | 2.596,42 | 1.986,29 | 2.466,39 | 73,57 | 76,5 | 80,53 |
| 613900 | Ugovorene i druge posebne usluge | 14.937,00 | 13.521,00 | 13.445,51 | 13.070,35 | 90,01 | 99,44 | 102,87 |
| | V UKUPNO ZA NABAVKU STALNIH SREDSTAVA | 2.000,00 | 0 | 0 | 0 | 0 | n,m | n,m |
| 821000 | Izdaci za nabavku stalnih sredstava | 2.000,00 | 0 | 0 | 0 | 0 | n,m | n,m |
| 821300 | Nabavka opreme | 2.000,00 | 0 | 0 | 0 | 0 | n,m | n,m |
| | SVEUKUPNO RASHODI I IZDACI | 720.837,00 | 715.803,34 | 707.662,40 | 754.618,21 | 98,17 | 98,86 | 93,78 |
| Organizac | ija=24020059 (O.Š."Podrinje " Tuzla) | | | | | | | |
| | I UKUPNO TEKUĆI IZDACI | 272.431,47 | 272.431,47 | 265.415,61 | 268.059,76 | 97,42 | 97,42 | 99,01 |
| 611000 | Plaće i naknade troškova zaposlenih | 233.851,37 | 233.851,37 | 229.503,08 | 230.416,17 | 98,14 | 98,14 | 99,6 |
| 611100 | Bruto plaće i naknade | 191.560,00 | 191.560,00 | 190.812,71 | 195.963,77 | 99,61 | 99,61 | 97,37 |
| 611200 | Naknade troškova zaposlenih | 42.291,37 | 42.291,37 | 38.690,37 | 34.452,40 | 91,49 | 91,49 | 112,3 |
| 612000 | Doprinosi poslodavca i ostali doprinosi | 20.270,00 | 20.270,00 | 20.268,96 | 20.576,19 | 99,99 | 99,99 | 98,51 |
| 612100 | Doprinosi poslodavca | 20.270,00 | 20.270,00 | 20.268,96 | 20.576,19 | 99,99 | 99,99 | 98,51 |
| 613000 | Izdaci za materijal, sitan inventar i usluge | 18.310,10 | 18.310,10 | 15.643,57 | 17.067,40 | 85,44 | 85,44 | 91,66 |
| 613200 | Izdaci za energiju | 8.100,00 | 8.100,00 | 7.884,31 | 7.693,42 | 97,34 | 97,34 | 102,48 |

| | | | | | | | | |
|------------------|---|---------------------|---------------------|---------------------|---------------------|--------------|--------------|---------------|
| 613300 | Izdaci za komunikaciju i komunalne usluge | 1.900,00 | 1.900,00 | 1.381,25 | 1.579,07 | 72,7 | 72,7 | 87,47 |
| 613400 | Nabavka materijala i sitnog inventara | 2.068,00 | 2.068,00 | 1.788,10 | 568 | 86,47 | 86,47 | 314,81 |
| 613700 | Izdaci za tekuće održavanje | 2.279,00 | 2.279,00 | 2.230,18 | 778,4 | 97,86 | 97,86 | 286,51 |
| 613800 | Izdaci osiguranja, bankovnih usluga i usl.platnog prometa | 240 | 240 | 120 | 0 | 50 | 50 | n,m |
| 613900 | Ugovorene i druge posebne usluge | 3.723,10 | 3.723,10 | 2.239,73 | 6.448,51 | 60,16 | 60,16 | 34,73 |
| | SVEUKUPNO RASHODI I IZDACI | 272.431,47 | 272.431,47 | 265.415,61 | 268.059,76 | 97,42 | 97,42 | 99,01 |
| Organizac | ija=24020060 (Osnovna muzicka škola Tuzla) | | | | | | | |
| | I UKUPNO TEKUĆI IZDACI | 677.640,00 | 675.531,38 | 646.416,09 | 618.553,25 | 95,39 | 95,69 | 104,5 |
| 611000 | Plaće i naknade troškova zaposlenih | 555.774,00 | 555.774,00 | 544.006,57 | 488.011,03 | 97,88 | 97,88 | 111,47 |
| 611100 | Bruto plaće i naknade | 469.817,00 | 469.817,00 | 469.756,29 | 415.295,63 | 99,99 | 99,99 | 113,11 |
| 611200 | Naknade troškova zaposlenih | 85.957,00 | 85.957,00 | 74.250,28 | 72.715,40 | 86,38 | 86,38 | 102,11 |
| 612000 | Doprinosi poslodavca i ostali doprinosi | 49.908,00 | 49.908,00 | 49.329,57 | 43.606,03 | 98,84 | 98,84 | 113,13 |
| 612100 | Doprinosi poslodavca | 49.908,00 | 49.908,00 | 49.329,57 | 43.606,03 | 98,84 | 98,84 | 113,13 |
| 613000 | Izdaci za materijal, sitan inventar i usluge | 71.958,00 | 69.849,38 | 53.079,95 | 86.936,19 | 73,77 | 75,99 | 61,06 |
| 613100 | Putni troškovi | 7.570,00 | 7.560,90 | 6.735,70 | 8.944,25 | 88,98 | 89,09 | 75,31 |
| 613200 | Izdaci za energiju | 13.218,00 | 13.218,00 | 7.738,25 | 12.899,77 | 58,54 | 58,54 | 59,99 |
| 613300 | Izdaci za komunikaciju i komunalne usluge | 3.205,00 | 3.205,00 | 3.199,21 | 2.613,71 | 99,82 | 99,82 | 122,4 |
| 613400 | Nabavka materijala i sitnog inventara | 4.000,00 | 3.998,43 | 3.232,59 | 3.161,13 | 80,81 | 80,85 | 102,26 |
| 613500 | Izdaci za usluge prijevoza i goriva | 4.000,00 | 3.470,00 | 1.470,00 | 0 | 36,75 | 42,36 | n,m |
| 613700 | Izdaci za tekuće održavanje | 9.610,00 | 9.552,05 | 6.211,63 | 6.348,31 | 64,64 | 65,03 | 97,85 |
| 613800 | Izdaci osiguranja, bankovnih usluga i usl.platnog prometa | 2.210,00 | 2.130,00 | 1.864,34 | 2.045,58 | 84,36 | 87,53 | 91,14 |
| 613900 | Ugovorene i druge posebne usluge | 28.145,00 | 26.715,00 | 22.628,23 | 50.923,44 | 80,4 | 84,7 | 44,44 |
| | V UKUPNO ZA NABAVKU STALNIH SREDSTAVA | 27.000,00 | 16.000,00 | 15.682,45 | 4.433,79 | 58,08 | 98,02 | 353,7 |
| 821000 | Izdaci za nabavku stalnih sredstava | 27.000,00 | 16.000,00 | 15.682,45 | 4.433,79 | 58,08 | 98,02 | 353,7 |
| 821300 | Nabavka opreme | 20.000,00 | 0 | 0 | 4.433,79 | 0 | n,m | 0 |
| 821500 | Nabavka stalnih sredstava u obliku prava | 7.000,00 | 16.000,00 | 15.682,45 | 0 | 224,04 | 98,02 | n,m |
| | SVEUKUPNO RASHODI I IZDACI | 704.640,00 | 691.531,38 | 662.098,54 | 622.987,04 | 93,96 | 95,74 | 106,28 |
| Organizac | ija=24020061 (O.Š."Prva O.Š" Živinice) | | | | | | | |
| | I UKUPNO TEKUĆI IZDACI | 1.327.989,40 | 1.325.703,92 | 1.316.975,87 | 1.401.157,55 | 99,17 | 99,34 | 93,99 |
| 611000 | Plaće i naknade troškova zaposlenih | 1.146.977,00 | 1.146.977,00 | 1.139.416,04 | 1.217.484,76 | 99,34 | 99,34 | 93,59 |
| 611100 | Bruto plaće i naknade | 1.005.840,00 | 1.005.840,00 | 1.005.257,13 | 1.051.803,28 | 99,94 | 99,94 | 95,57 |
| 611200 | Naknade troškova zaposlenih | 141.137,00 | 141.137,00 | 134.158,91 | 165.681,48 | 95,06 | 95,06 | 80,97 |
| 612000 | Doprinosi poslodavca i ostali doprinosi | 105.920,00 | 105.920,00 | 105.786,35 | 110.525,22 | 99,87 | 99,87 | 95,71 |
| 612100 | Doprinosi poslodavca | 105.920,00 | 105.920,00 | 105.786,35 | 110.525,22 | 99,87 | 99,87 | 95,71 |
| 613000 | Izdaci za materijal, sitan inventar i usluge | 75.092,40 | 72.806,92 | 71.773,48 | 73.147,57 | 95,58 | 98,58 | 98,12 |
| 613100 | Putni troškovi | 490 | 490 | 360,1 | 246,5 | 73,49 | 73,49 | 146,09 |
| 613200 | Izdaci za energiju | 42.100,00 | 42.100,00 | 42.100,00 | 39.494,00 | 100 | 100 | 106,6 |
| 613300 | Izdaci za komunikaciju i komunalne usluge | 7.500,00 | 7.500,00 | 7.493,89 | 6.084,54 | 99,92 | 99,92 | 123,16 |
| 613400 | Nabavka materijala i sitnog inventara | 5.850,00 | 5.850,00 | 5.846,01 | 6.642,55 | 99,93 | 99,93 | 88,01 |

| | | | | | | | | |
|--|---|---------------------|---------------------|---------------------|---------------------|--------------|--------------|--------------|
| 613700 | Izdaci za tekuće održavanje | 4.500,00 | 4.494,62 | 4.459,01 | 4.708,21 | 99,09 | 99,21 | 94,71 |
| 613800 | Izdaci osiguranja, bankovnih usluga i usl.platnog prometa | 3.060,00 | 3.060,00 | 2.838,00 | 3.060,00 | 92,75 | 92,75 | 92,75 |
| 613900 | Ugovorene i druge posebne usluge | 11.592,40 | 9.312,30 | 8.676,47 | 12.911,77 | 74,85 | 93,17 | 67,2 |
| | V UKUPNO ZA NABAVKU STALNIH SREDSTAVA | 80.800,00 | 744,15 | 744,15 | 20.086,56 | 0,92 | 100 | 3,70 |
| 821000 | Izdaci za nabavku stalnih sredstava | 80.800,00 | 744,15 | 744,15 | 20.086,56 | 0,92 | 100 | 3,70 |
| 821300 | Nabavka opreme | 800 | 744,15 | 744,15 | 0 | 93,02 | 100 | n,m |
| 821600 | Rekonstrukcija i investicijsko održavanje | 80.000,00 | 0 | 0 | 20.086,56 | 0 | n,m | 0 |
| | SVEUKUPNO RASHODI I IZDACI | 1.408.789,40 | 1.326.448,07 | 1.317.720,02 | 1.421.244,11 | 93,54 | 99,34 | 92,72 |
| Organizacija=24020062 (O.Š."Djurdjevik" Živinice) | | | | | | | | |
| | I UKUPNO TEKUĆI IZDACI | 1.183.566,00 | 1.181.291,91 | 1.171.646,52 | 1.295.796,75 | 98,99 | 99,18 | 90,42 |
| 611000 | Plaće i naknade troškova zaposlenih | 1.000.474,00 | 1.000.474,00 | 994.959,21 | 1.112.938,43 | 99,45 | 99,45 | 89,4 |
| 611100 | Bruto plaće i naknade | 861.210,00 | 861.210,00 | 861.201,76 | 942.925,93 | 100 | 100 | 91,33 |
| 611200 | Naknade troškova zaposlenih | 139.264,00 | 139.264,00 | 133.757,45 | 170.012,50 | 96,05 | 96,05 | 78,68 |
| 612000 | Doprinosi poslodavca i ostali doprinosi | 91.660,00 | 91.660,00 | 91.377,31 | 99.407,57 | 99,69 | 99,69 | 91,92 |
| 612100 | Doprinosi poslodavca | 91.660,00 | 91.660,00 | 91.377,31 | 99.407,57 | 99,69 | 99,69 | 91,92 |
| 613000 | Izdaci za materijal, sitan inventar i usluge | 91.432,00 | 89.157,91 | 85.310,00 | 83.450,75 | 93,3 | 95,68 | 102,23 |
| 613100 | Putni troškovi | 1.060,00 | 1.060,00 | 1.056,12 | 660,2 | 99,63 | 99,63 | 159,97 |
| 613200 | Izdaci za energiju | 52.695,00 | 52.695,00 | 52.683,61 | 51.051,21 | 99,98 | 99,98 | 103,2 |
| 613300 | Izdaci za komunikaciju i komunalne usluge | 7.260,00 | 7.260,00 | 6.401,43 | 6.461,02 | 88,17 | 88,17 | 99,08 |
| 613400 | Nabavka materijala i sitnog inventara | 8.198,00 | 7.318,80 | 7.154,96 | 5.630,46 | 87,28 | 97,76 | 127,08 |
| 613500 | Izdaci za usluge prijevoza i goriva | 90 | 90 | 25 | 252,55 | 27,78 | 27,78 | 9,90 |
| 613700 | Izdaci za tekuće održavanje | 8.508,00 | 8.293,11 | 8.250,07 | 5.179,57 | 96,97 | 99,48 | 159,28 |
| 613800 | Izdaci osiguranja, bankovnih usluga i usl.platnog prometa | 2.448,00 | 2.448,00 | 2.448,00 | 2.376,00 | 100 | 100 | 103,03 |
| 613900 | Ugovorene i druge posebne usluge | 11.173,00 | 9.993,00 | 7.290,81 | 11.839,74 | 65,25 | 72,96 | 61,58 |
| | II UKUPNO TEKUĆI TRANSFERI | 45.106,18 | 45.106,18 | 44.989,16 | 48.715,07 | 99,74 | 99,74 | 92,35 |
| 614000 | Tekući transferi i drugi tekući rashodi | 45.106,18 | 45.106,18 | 44.989,16 | 48.715,07 | 99,74 | 99,74 | 92,35 |
| 614200 | Tekući transferi pojedincima | 45.106,18 | 45.106,18 | 44.989,16 | 48.715,07 | 99,74 | 99,74 | 92,35 |
| | V UKUPNO ZA NABAVKU STALNIH SREDSTAVA | 8.500,00 | 1.000,00 | 0 | 19.107,28 | 0 | 0 | 0 |
| 821000 | Izdaci za nabavku stalnih sredstava | 8.500,00 | 1.000,00 | 0 | 19.107,28 | 0 | 0 | 0 |
| 821300 | Nabavka opreme | 3.500,00 | 1.000,00 | 0 | 0 | 0 | 0 | n,m |
| 821600 | Rekonstrukcija i investicijsko održavanje | 5.000,00 | 0 | 0 | 19.107,28 | 0 | n,m | 0 |
| | SVEUKUPNO RASHODI I IZDACI | 1.237.172,18 | 1.227.398,09 | 1.216.635,68 | 1.363.619,10 | 98,34 | 99,12 | 89,22 |
| Organizacija=24020063 (O.Š."Dubrave" Živinice) | | | | | | | | |
| | I UKUPNO TEKUĆI IZDACI | 800.176,00 | 799.194,50 | 786.957,94 | 898.986,94 | 98,35 | 98,47 | 87,54 |
| 611000 | Plaće i naknade troškova zaposlenih | 692.798,00 | 692.798,00 | 682.957,09 | 786.212,27 | 98,58 | 98,58 | 86,87 |
| 611100 | Bruto plaće i naknade | 599.370,00 | 599.370,00 | 591.042,89 | 660.709,69 | 98,61 | 98,61 | 89,46 |
| 611200 | Naknade troškova zaposlenih | 93.428,00 | 93.428,00 | 91.914,20 | 125.502,58 | 98,38 | 98,38 | 73,24 |
| 612000 | Doprinosi poslodavca i ostali doprinosi | 63.360,00 | 63.360,00 | 62.390,57 | 69.557,62 | 98,47 | 98,47 | 89,7 |
| 612100 | Doprinosi poslodavca | 63.360,00 | 63.360,00 | 62.390,57 | 69.557,62 | 98,47 | 98,47 | 89,7 |

| | | | | | | | | |
|------------------|---|-------------------|-------------------|-------------------|-------------------|--------------|--------------|---------------|
| 613000 | Izdaci za materijal, sitan inventar i usluge | 44.018,00 | 43.036,50 | 41.610,28 | 43.217,05 | 94,53 | 96,69 | 96,28 |
| 613100 | Putni troškovi | 1.110,00 | 1.060,00 | 1.056,10 | 1.035,50 | 95,14 | 99,63 | 101,99 |
| 613200 | Izdaci za energiju | 21.000,00 | 21.000,00 | 21.000,00 | 20.998,06 | 100 | 100 | 100,01 |
| 613300 | Izdaci za komunikaciju i komunalne usluge | 5.323,00 | 5.323,00 | 4.855,64 | 5.103,08 | 91,22 | 91,22 | 95,15 |
| 613400 | Nabavka materijala i sitnog inventara | 3.596,00 | 3.596,00 | 3.567,16 | 3.497,92 | 99,2 | 99,2 | 101,98 |
| 613500 | Izdaci za usluge prijevoza i goriva | 429 | 279 | 277,6 | 335 | 64,71 | 99,5 | 82,87 |
| 613700 | Izdaci za tekuće održavanje | 4.866,00 | 4.266,00 | 4.265,52 | 4.258,92 | 87,66 | 99,99 | 100,15 |
| 613800 | Izdaci osiguranja, bankovnih usluga i usl.platnog prometa | 1.494,00 | 1.494,00 | 984 | 1.032,00 | 65,86 | 65,86 | 95,35 |
| 613900 | Ugovorene i druge posebne usluge | 6.200,00 | 6.018,50 | 5.604,26 | 6.956,57 | 90,39 | 93,12 | 80,56 |
| | V UKUPNO ZA NABAVKU STALNIH SREDSTAVA | 0 | 0 | 0 | 888 | n,m | n,m | 0 |
| 821000 | Izdaci za nabavku stalnih sredstava | 0 | 0 | 0 | 888 | n,m | n,m | 0 |
| 821300 | Nabavka opreme | 0 | 0 | 0 | 888 | n,m | n,m | 0 |
| | SVEUKUPNO RASHODI I IZDACI | 800.176,00 | 799.194,50 | 786.957,94 | 899.874,94 | 98,35 | 98,47 | 87,45 |
| Organizac | ija=24020064 (O.Š."Višca" Živinice) | | | | | | | |
| | I UKUPNO TEKUĆI IZDACI | 802.767,00 | 805.709,20 | 794.508,18 | 824.559,89 | 98,97 | 98,61 | 96,36 |
| 611000 | Plaće i naknade troškova zaposlenih | 697.715,00 | 697.715,00 | 689.386,20 | 721.675,10 | 98,81 | 98,81 | 95,53 |
| 611100 | Bruto plaće i naknade | 598.847,00 | 598.847,00 | 594.659,01 | 612.184,00 | 99,3 | 99,3 | 97,14 |
| 611200 | Naknade troškova zaposlenih | 98.868,00 | 98.868,00 | 94.727,19 | 109.491,10 | 95,81 | 95,81 | 86,52 |
| 612000 | Doprinosi poslodavca i ostali doprinosi | 62.940,00 | 62.940,00 | 62.439,36 | 64.940,62 | 99,2 | 99,2 | 96,15 |
| 612100 | Doprinosi poslodavca | 62.940,00 | 62.940,00 | 62.439,36 | 64.940,62 | 99,2 | 99,2 | 96,15 |
| 613000 | Izdaci za materijal, sitan inventar i usluge | 42.112,00 | 45.054,20 | 42.682,62 | 37.944,17 | 101,36 | 94,74 | 112,49 |
| 613100 | Putni troškovi | 200 | 200 | 194,7 | 0 | 97,35 | 97,35 | n,m |
| 613200 | Izdaci za energiju | 21.100,00 | 21.100,00 | 20.397,74 | 21.060,17 | 96,67 | 96,67 | 96,85 |
| 613300 | Izdaci za komunikaciju i komunalne usluge | 3.542,00 | 3.542,00 | 3.388,30 | 2.614,10 | 95,66 | 95,66 | 129,62 |
| 613400 | Nabavka materijala i sitnog inventara | 3.119,00 | 2.619,00 | 2.582,62 | 2.613,71 | 82,8 | 98,61 | 98,81 |
| 613500 | Izdaci za usluge prijevoza i goriva | 60 | 60 | 60 | 40 | 100 | 100 | 150 |
| 613700 | Izdaci za tekuće održavanje | 4.397,00 | 2.897,00 | 2.760,36 | 2.855,52 | 62,78 | 95,28 | 96,67 |
| 613800 | Izdaci osiguranja, bankovnih usluga i usl.platnog prometa | 1.548,00 | 1.548,00 | 1.548,00 | 1.722,00 | 100 | 100 | 89,9 |
| 613900 | Ugovorene i druge posebne usluge | 8.146,00 | 13.088,20 | 11.750,90 | 7.038,67 | 144,25 | 89,78 | 166,95 |
| | II UKUPNO TEKUĆI TRANSFERI | 8.869,31 | 8.869,31 | 8.719,46 | 8.266,03 | 98,31 | 98,31 | 105,49 |
| 614000 | Tekući transferi i drugi tekući rashodi | 8.869,31 | 8.869,31 | 8.719,46 | 8.266,03 | 98,31 | 98,31 | 105,49 |
| 614200 | Tekući transferi pojedincima | 8.869,31 | 8.869,31 | 8.719,46 | 8.266,03 | 98,31 | 98,31 | 105,49 |
| | V UKUPNO ZA NABAVKU STALNIH SREDSTAVA | 6.000,00 | 0 | 0 | 4.999,41 | 0 | n,m | 0 |
| 821000 | Izdaci za nabavku stalnih sredstava | 6.000,00 | 0 | 0 | 4.999,41 | 0 | n,m | 0 |
| 821300 | Nabavka opreme | 6.000,00 | 0 | 0 | 4.999,41 | 0 | n,m | 0 |
| | SVEUKUPNO RASHODI I IZDACI | 817.636,31 | 814.578,51 | 803.227,64 | 837.825,33 | 98,24 | 98,61 | 95,87 |
| Organizac | ija=24020065 (O.Š."Bašigovci" Živinice) | | | | | | | |
| | I UKUPNO TEKUĆI IZDACI | 871.072,50 | 870.922,50 | 864.614,79 | 826.819,06 | 99,26 | 99,28 | 104,57 |
| 611000 | Plaće i naknade troškova zaposlenih | 754.190,50 | 754.190,50 | 751.166,96 | 716.569,03 | 99,6 | 99,6 | 104,83 |

| | | | | | | | | |
|------------------|---|---------------------|---------------------|---------------------|---------------------|--------------|--------------|---------------|
| 611100 | Bruto plaće i naknade | 650.630,00 | 650.630,00 | 648.910,23 | 609.525,01 | 99,74 | 99,74 | 106,46 |
| 611200 | Naknade troškova zaposlenih | 103.560,50 | 103.560,50 | 102.256,73 | 107.044,02 | 98,74 | 98,74 | 95,53 |
| 612000 | Doprinosi poslodavca i ostali doprinosi | 68.440,00 | 68.440,00 | 68.290,85 | 64.060,33 | 99,78 | 99,78 | 106,6 |
| 612100 | Doprinosi poslodavca | 68.440,00 | 68.440,00 | 68.290,85 | 64.060,33 | 99,78 | 99,78 | 106,6 |
| 613000 | Izdaci za materijal, sitan inventar i usluge | 48.442,00 | 48.292,00 | 45.156,98 | 46.189,70 | 93,22 | 93,51 | 97,76 |
| 613100 | Putni troškovi | 260 | 260 | 249,5 | 463,38 | 95,96 | 95,96 | 53,84 |
| 613200 | Izdaci za energiju | 28.615,00 | 28.615,00 | 28.287,50 | 26.588,69 | 98,86 | 98,86 | 106,39 |
| 613300 | Izdaci za komunikaciju i komunalne usluge | 4.191,00 | 4.191,00 | 3.553,25 | 3.995,39 | 84,78 | 84,78 | 88,93 |
| 613400 | Nabavka materijala i sitnog inventara | 2.353,00 | 2.353,00 | 2.337,34 | 2.328,32 | 99,33 | 99,33 | 100,39 |
| 613700 | Izdaci za tekuće održavanje | 2.153,00 | 2.153,00 | 2.005,73 | 2.124,40 | 93,16 | 93,16 | 94,41 |
| 613800 | Izdaci osiguranja, bankovnih usluga i usl.platnog prometa | 1.584,00 | 1.584,00 | 1.584,00 | 1.584,00 | 100 | 100 | 100 |
| 613900 | Ugovorene i druge posebne usluge | 9.286,00 | 9.136,00 | 7.139,66 | 9.105,52 | 76,89 | 78,15 | 78,41 |
| | II UKUPNO TEKUĆI TRANSFERI | 21.529,52 | 21.529,52 | 21.244,65 | 18.990,89 | 98,68 | 98,68 | 111,87 |
| 614000 | Tekući transferi i drugi tekući rashodi | 21.529,52 | 21.529,52 | 21.244,65 | 18.990,89 | 98,68 | 98,68 | 111,87 |
| 614200 | Tekući transferi pojedincima | 21.529,52 | 21.529,52 | 21.244,65 | 18.990,89 | 98,68 | 98,68 | 111,87 |
| | SVEUKUPNO RASHODI I IZDACI | 892.602,02 | 892.452,02 | 885.859,44 | 845.809,95 | 99,24 | 99,26 | 104,74 |
| Organizac | ija=24020066 (O.Š."Gracanica" Živinice) | | | | | | | |
| | I UKUPNO TEKUĆI IZDACI | 1.194.735,59 | 1.194.255,59 | 1.188.934,52 | 1.207.015,68 | 99,51 | 99,55 | 98,5 |
| 611000 | Plaće i naknade troškova zaposlenih | 1.040.915,59 | 1.040.915,59 | 1.036.074,80 | 1.058.701,48 | 99,53 | 99,53 | 97,86 |
| 611100 | Bruto plaće i naknade | 900.160,00 | 900.160,00 | 897.318,03 | 901.428,71 | 99,68 | 99,68 | 99,54 |
| 611200 | Naknade troškova zaposlenih | 140.755,59 | 140.755,59 | 138.756,77 | 157.272,77 | 98,58 | 98,58 | 88,23 |
| 612000 | Doprinosi poslodavca i ostali doprinosi | 94.520,00 | 94.520,00 | 94.285,25 | 94.749,72 | 99,75 | 99,75 | 99,51 |
| 612100 | Doprinosi poslodavca | 94.520,00 | 94.520,00 | 94.285,25 | 94.749,72 | 99,75 | 99,75 | 99,51 |
| 613000 | Izdaci za materijal, sitan inventar i usluge | 59.300,00 | 58.820,00 | 58.574,47 | 53.564,48 | 98,78 | 99,58 | 109,35 |
| 613100 | Putni troškovi | 2.000,00 | 2.000,00 | 1.991,53 | 1.092,15 | 99,58 | 99,58 | 182,35 |
| 613200 | Izdaci za energiju | 26.991,00 | 26.991,00 | 26.813,79 | 23.940,28 | 99,34 | 99,34 | 112 |
| 613300 | Izdaci za komunikaciju i komunalne usluge | 3.685,00 | 3.685,00 | 3.639,05 | 3.017,62 | 98,75 | 98,75 | 120,59 |
| 613400 | Nabavka materijala i sitnog inventara | 3.970,00 | 3.970,00 | 3.966,53 | 4.579,97 | 99,91 | 99,91 | 86,61 |
| 613500 | Izdaci za usluge prijevoza i goriva | 270 | 270 | 270 | 170 | 100 | 100 | 158,82 |
| 613700 | Izdaci za tekuće održavanje | 4.904,00 | 4.904,00 | 4.898,35 | 3.792,06 | 99,88 | 99,88 | 129,17 |
| 613800 | Izdaci osiguranja, bankovnih usluga i usl.platnog prometa | 2.340,00 | 2.340,00 | 2.340,00 | 2.340,00 | 100 | 100 | 100 |
| 613900 | Ugovorene i druge posebne usluge | 15.140,00 | 14.660,00 | 14.655,22 | 14.632,40 | 96,8 | 99,97 | 100,16 |
| | II UKUPNO TEKUĆI TRANSFERI | 23.151,55 | 23.151,55 | 22.467,96 | 16.604,80 | 97,05 | 97,05 | 135,31 |
| 614000 | Tekući transferi i drugi tekući rashodi | 23.151,55 | 23.151,55 | 22.467,96 | 16.604,80 | 97,05 | 97,05 | 135,31 |
| 614200 | Tekući transferi pojedincima | 23.151,55 | 23.151,55 | 22.467,96 | 16.604,80 | 97,05 | 97,05 | 135,31 |
| | V UKUPNO ZA NABAVKU STALNIH SREDSTAVA | 6.080,00 | 13.080,00 | 13.080,00 | 349 | 215,1 | 100 | 3747,9 |
| 821000 | Izdaci za nabavku stalnih sredstava | 6.080,00 | 13.080,00 | 13.080,00 | 349 | 215,13 | 100 | 3.747,85 |
| 821200 | Nabavka građevina | 5.000,00 | 0 | 0 | 0 | 0 | n,m | n,m |
| 821300 | Nabavka opreme | 1.080,00 | 1.080,00 | 1.080,00 | 349 | 100 | 100 | 309,46 |

| | | | | | | | | |
|------------------|---|---------------------|---------------------|---------------------|---------------------|--------------|--------------|---------------|
| 821600 | Rekonstrukcija i investicijsko održavanje | 0 | 12.000,00 | 12.000,00 | 0 | n,m | 100 | n,m |
| | SVEUKUPNO RASHODI I IZDACI | 1.223.967,14 | 1.230.487,14 | 1.224.482,48 | 1.223.969,48 | 100 | 99,51 | 100,04 |
| Organizac | ija=24020067 (O.Š."Šerici" Živinice) | | | | | | | |
| | I UKUPNO TEKUĆI IZDACI | 1.033.944,38 | 1.033.064,38 | 1.031.166,43 | 1.076.702,26 | 99,73 | 99,82 | 95,77 |
| 611000 | Plaće i naknade troškova zaposlenih | 894.532,38 | 894.532,38 | 893.483,20 | 941.322,24 | 99,88 | 99,88 | 94,92 |
| 611100 | Bruto plaće i naknade | 777.930,00 | 777.930,00 | 777.629,75 | 803.843,01 | 99,96 | 99,96 | 96,74 |
| 611200 | Naknade troškova zaposlenih | 116.602,38 | 116.602,38 | 115.853,45 | 137.479,23 | 99,36 | 99,36 | 84,27 |
| 612000 | Doprinosi poslodavca i ostali doprinosi | 82.940,00 | 82.940,00 | 82.497,57 | 84.634,70 | 99,47 | 99,47 | 97,47 |
| 612100 | Doprinosi poslodavca | 82.940,00 | 82.940,00 | 82.497,57 | 84.634,70 | 99,47 | 99,47 | 97,47 |
| 613000 | Izdaci za materijal, sitan inventar i usluge | 56.472,00 | 55.592,00 | 55.185,66 | 50.745,32 | 97,72 | 99,27 | 108,75 |
| 613200 | Izdaci za energiju | 28.029,00 | 28.029,00 | 27.709,60 | 28.926,32 | 98,86 | 98,86 | 95,79 |
| 613300 | Izdaci za komunikaciju i komunalne usluge | 4.100,00 | 4.100,00 | 4.051,45 | 3.466,65 | 98,82 | 98,82 | 116,87 |
| 613400 | Nabavka materijala i sitnog inventara | 2.912,00 | 2.912,00 | 2.882,41 | 3.810,41 | 98,98 | 98,98 | 75,65 |
| 613700 | Izdaci za tekuće održavanje | 13.360,00 | 13.360,00 | 13.359,64 | 4.358,50 | 100 | 100 | 306,52 |
| 613800 | Izdaci osiguranja, bankovnih usluga i usl.platnog prometa | 1.944,00 | 1.944,00 | 1.944,00 | 1.944,00 | 100 | 100 | 100 |
| 613900 | Ugovorene i druge posebne usluge | 6.127,00 | 5.247,00 | 5.238,56 | 8.239,44 | 85,5 | 99,84 | 63,58 |
| | II UKUPNO TEKUĆI TRANSFERI | 14.742,52 | 14.742,52 | 14.741,98 | 18.071,25 | 100 | 100 | 81,58 |
| 614000 | Tekući transferi i drugi tekući rashodi | 14.742,52 | 14.742,52 | 14.741,98 | 18.071,25 | 100 | 100 | 81,58 |
| 614200 | Tekući transferi pojedincima | 14.742,52 | 14.742,52 | 14.741,98 | 18.071,25 | 100 | 100 | 81,58 |
| | V UKUPNO ZA NABAVKU STALNIH SREDSTAVA | 0 | 19.000,00 | 19.000,00 | 0 | n,m | 100 | n,m |
| 821000 | Izdaci za nabavku stalnih sredstava | 0 | 19.000,00 | 19.000,00 | 0 | n,m | 100 | n,m |
| 821600 | Rekonstrukcija i investicijsko održavanje | 0 | 19.000,00 | 19.000,00 | 0 | n,m | 100 | n,m |
| | SVEUKUPNO RASHODI I IZDACI | 1.048.686,90 | 1.066.806,90 | 1.064.908,41 | 1.094.773,51 | 101,6 | 99,82 | 97,27 |
| Organizac | ija=24020068 (O.Š."Gornje Živinice" Živinice) | | | | | | | |
| | I UKUPNO TEKUĆI IZDACI | 585.195,00 | 584.785,00 | 576.721,50 | 581.274,08 | 98,55 | 98,62 | 99,22 |
| 611000 | Plaće i naknade troškova zaposlenih | 511.035,00 | 511.035,00 | 505.151,71 | 505.159,30 | 98,85 | 98,85 | 100 |
| 611100 | Bruto plaće i naknade | 436.030,00 | 436.030,00 | 433.699,31 | 433.008,04 | 99,47 | 99,47 | 100,16 |
| 611200 | Naknade troškova zaposlenih | 75.005,00 | 75.005,00 | 71.452,40 | 72.151,26 | 95,26 | 95,26 | 99,03 |
| 612000 | Doprinosi poslodavca i ostali doprinosi | 46.090,00 | 46.090,00 | 45.538,43 | 45.633,08 | 98,8 | 98,8 | 99,79 |
| 612100 | Doprinosi poslodavca | 46.090,00 | 46.090,00 | 45.538,43 | 45.633,08 | 98,8 | 98,8 | 99,79 |
| 613000 | Izdaci za materijal, sitan inventar i usluge | 28.070,00 | 27.660,00 | 26.031,36 | 30.481,70 | 92,74 | 94,11 | 85,4 |
| 613100 | Putni troškovi | 170 | 170 | 135 | 120 | 79,41 | 79,41 | 112,5 |
| 613200 | Izdaci za energiju | 13.087,00 | 13.087,00 | 12.916,88 | 10.984,63 | 98,7 | 98,7 | 117,59 |
| 613300 | Izdaci za komunikaciju i komunalne usluge | 3.930,00 | 3.930,00 | 3.583,07 | 3.361,60 | 91,17 | 91,17 | 106,59 |
| 613400 | Nabavka materijala i sitnog inventara | 1.567,00 | 1.567,00 | 1.552,39 | 1.559,68 | 99,07 | 99,07 | 99,53 |
| 613700 | Izdaci za tekuće održavanje | 3.379,00 | 3.379,00 | 3.373,74 | 1.211,39 | 99,84 | 99,84 | 278,5 |
| 613800 | Izdaci osiguranja, bankovnih usluga i usl.platnog prometa | 1.116,00 | 1.116,00 | 1.116,00 | 1.116,00 | 100 | 100 | 100 |
| 613900 | Ugovorene i druge posebne usluge | 4.821,00 | 4.411,00 | 3.354,28 | 12.128,40 | 69,58 | 76,04 | 27,66 |
| | SVEUKUPNO RASHODI I IZDACI | 585.195,00 | 584.785,00 | 576.721,50 | 581.274,08 | 98,55 | 98,62 | 99,22 |

| Organizac | ija=24020069 (O.Š."Druga O.Š." Živinice) | | | | | | | |
|------------------|---|---------------------|---------------------|---------------------|---------------------|--------------|--------------|---------------|
| | I UKUPNO TEKUĆI IZDACI | 1.340.056,50 | 1.331.875,86 | 1.324.942,98 | 1.454.715,69 | 98,87 | 99,48 | 91,08 |
| 611000 | Plaće i naknade troškova zaposlenih | 1.165.678,00 | 1.165.678,00 | 1.161.975,03 | 1.267.902,63 | 99,68 | 99,68 | 91,65 |
| 611100 | Bruto plaće i naknade | 1.022.490,00 | 1.022.490,00 | 1.022.018,65 | 1.090.311,35 | 99,95 | 99,95 | 93,74 |
| 611200 | Naknade troškova zaposlenih | 143.188,00 | 143.188,00 | 139.956,38 | 177.591,28 | 97,74 | 97,74 | 78,81 |
| 612000 | Doprinosi poslodavca i ostali doprinosi | 107.680,00 | 107.680,00 | 107.436,95 | 115.003,81 | 99,77 | 99,77 | 93,42 |
| 612100 | Doprinosi poslodavca | 107.680,00 | 107.680,00 | 107.436,95 | 115.003,81 | 99,77 | 99,77 | 93,42 |
| 613000 | Izdaci za materijal, sitan inventar i usluge | 66.698,50 | 58.517,86 | 55.531,00 | 71.809,25 | 83,26 | 94,9 | 77,33 |
| 613100 | Putni troškovi | 752,5 | 752,44 | 752,26 | 793,6 | 99,97 | 99,98 | 94,79 |
| 613200 | Izdaci za energiju | 24.580,00 | 24.580,00 | 23.620,76 | 24.580,00 | 96,1 | 96,1 | 96,1 |
| 613300 | Izdaci za komunikaciju i komunalne usluge | 7.616,00 | 7.616,00 | 6.982,47 | 7.567,85 | 91,68 | 91,68 | 92,26 |
| 613400 | Nabavka materijala i sitnog inventara | 7.342,00 | 7.243,30 | 7.242,47 | 7.717,11 | 98,64 | 99,99 | 93,85 |
| 613700 | Izdaci za tekuće održavanje | 4.300,00 | 4.300,00 | 4.298,54 | 7.449,49 | 99,97 | 99,97 | 57,7 |
| 613800 | Izdaci osiguranja, bankovnih usluga i usl.platnog prometa | 2.700,00 | 2.700,00 | 2.700,00 | 2.772,00 | 100 | 100 | 97,4 |
| 613900 | Ugovorene i druge posebne usluge | 19.408,00 | 11.326,12 | 9.934,50 | 20.929,20 | 51,19 | 87,71 | 47,47 |
| | II UKUPNO TEKUĆI TRANSFERI | 13.108,14 | 13.108,14 | 13.108,14 | 13.578,21 | 100 | 100 | 96,54 |
| 614000 | Tekući transferi i drugi tekući rashodi | 13.108,14 | 13.108,14 | 13.108,14 | 13.578,21 | 100 | 100 | 96,54 |
| 614200 | Tekući transferi pojedincima | 13.108,14 | 13.108,14 | 13.108,14 | 13.578,21 | 100 | 100 | 96,54 |
| | V UKUPNO ZA NABAVKU STALNIH SREDSTAVA | 6.392,60 | 6.392,60 | 6.388,70 | 2.736,40 | 99,94 | 99,94 | 233,47 |
| 821000 | Izdaci za nabavku stalnih sredstava | 6.392,60 | 6.392,60 | 6.388,70 | 2.736,40 | 99,94 | 99,94 | 233,47 |
| 821200 | Nabavka građevina | 0 | 0 | 0 | 2.268,40 | n,m | n,m | 0 |
| 821300 | Nabavka opreme | 2.140,00 | 2.140,00 | 2.136,50 | 468 | 99,84 | 99,84 | 456,52 |
| 821600 | Rekonstrukcija i investicijsko održavanje | 4.252,60 | 4.252,60 | 4.252,20 | 0 | 99,99 | 99,99 | n,m |
| | SVEUKUPNO RASHODI I IZDACI | 1.359.557,24 | 1.351.376,60 | 1.344.439,82 | 1.471.030,30 | 98,89 | 99,49 | 91,39 |
| Organizac | ija=24020070 (O.Š. "Hajrudin Mešić" Teočak) | | | | | | | |
| | I UKUPNO TEKUĆI IZDACI | 1.081.585,00 | 1.081.114,52 | 1.076.830,72 | 1.110.538,70 | 99,56 | 99,6 | 96,96 |
| 611000 | Plaće i naknade troškova zaposlenih | 939.319,00 | 939.319,00 | 935.922,96 | 956.886,30 | 99,64 | 99,64 | 97,81 |
| 611100 | Bruto plaće i naknade | 807.310,00 | 807.310,00 | 807.305,22 | 820.371,20 | 100 | 100 | 98,41 |
| 611200 | Naknade troškova zaposlenih | 132.009,00 | 132.009,00 | 128.617,74 | 136.515,10 | 97,43 | 97,43 | 94,22 |
| 612000 | Doprinosi poslodavca i ostali doprinosi | 84.830,00 | 84.830,00 | 84.825,03 | 86.479,62 | 99,99 | 99,99 | 98,09 |
| 612100 | Doprinosi poslodavca | 84.830,00 | 84.830,00 | 84.825,03 | 86.479,62 | 99,99 | 99,99 | 98,09 |
| 613000 | Izdaci za materijal, sitan inventar i usluge | 57.436,00 | 56.965,52 | 56.082,73 | 67.172,78 | 97,64 | 98,45 | 83,49 |
| 613100 | Putni troškovi | 480 | 480 | 468 | 501 | 97,5 | 97,5 | 93,41 |
| 613200 | Izdaci za energiju | 22.176,00 | 22.176,00 | 22.164,26 | 21.879,66 | 99,95 | 99,95 | 101,3 |
| 613300 | Izdaci za komunikaciju i komunalne usluge | 4.350,00 | 4.350,00 | 4.198,37 | 3.075,52 | 96,51 | 96,51 | 136,51 |
| 613400 | Nabavka materijala i sitnog inventara | 7.900,00 | 7.763,95 | 7.756,96 | 5.611,01 | 98,19 | 99,91 | 138,25 |
| 613500 | Izdaci za usluge prijevoza i goriva | 740 | 740 | 740 | 739,83 | 100 | 100 | 100,02 |
| 613700 | Izdaci za tekuće održavanje | 7.000,00 | 7.000,00 | 6.995,96 | 9.929,42 | 99,94 | 99,94 | 70,46 |
| 613800 | Izdaci osiguranja, bankovnih usluga i usl.platnog prometa | 2.400,00 | 2.400,00 | 2.230,99 | 2.529,99 | 92,96 | 92,96 | 88,18 |

| | | | | | | | | |
|--|--|---------------------|---------------------|---------------------|---------------------|--------------|--------------|---------------|
| 613900 | Ugovorene i druge posebne usluge | 12.390,00 | 12.055,57 | 11.528,19 | 22.906,35 | 93,04 | 95,63 | 50,33 |
| | II UKUPNO TEKUĆI TRANSFERI | 99.559,34 | 99.559,34 | 99.522,92 | 122.897,59 | 99,96 | 99,96 | 80,98 |
| 614000 | Tekući transferi i drugi tekući rashodi | 99.559,34 | 99.559,34 | 99.522,92 | 122.897,59 | 99,96 | 99,96 | 80,98 |
| 614200 | Tekući transferi pojedincima | 99.559,34 | 99.559,34 | 99.522,92 | 122.897,59 | 99,96 | 99,96 | 80,98 |
| | V UKUPNO ZA NABAVKU STALNIH SREDSTAVA | 4.800,00 | 4.755,90 | 4.755,50 | 8.846,31 | 99,07 | 99,99 | 53,76 |
| 821000 | Izdaci za nabavku stalnih sredstava | 4.800,00 | 4.755,90 | 4.755,50 | 8.846,31 | 99,07 | 99,99 | 53,76 |
| 821300 | Nabavka opreme | 4.800,00 | 4.755,90 | 4.755,50 | 8.846,31 | 99,07 | 99,99 | 53,76 |
| | SVEUKUPNO RASHODI I IZDACI | 1.185.944,34 | 1.185.429,76 | 1.181.109,14 | 1.242.282,60 | 99,59 | 99,64 | 95,08 |
| Organizacija=24020071 (O.Š. "Prva O.Š." Gracanica- "Hasan Kikić") | | | | | | | | |
| | I UKUPNO TEKUĆI IZDACI | 1.776.191,00 | 1.775.711,00 | 1.757.661,67 | 1.870.270,33 | 98,96 | 98,98 | 93,98 |
| 611000 | Plaće i naknade troškova zaposlenih | 1.536.768,00 | 1.536.768,00 | 1.530.606,76 | 1.617.635,00 | 99,6 | 99,6 | 94,62 |
| 611100 | Bruto plaće i naknade | 1.315.490,00 | 1.315.490,00 | 1.313.080,12 | 1.357.088,10 | 99,82 | 99,82 | 96,76 |
| 611200 | Naknade troškova zaposlenih | 221.278,00 | 221.278,00 | 217.526,64 | 260.546,90 | 98,3 | 98,3 | 83,49 |
| 612000 | Doprinosi poslodavca i ostali doprinosi | 138.360,00 | 138.360,00 | 138.125,09 | 143.100,28 | 99,83 | 99,83 | 96,52 |
| 612100 | Doprinosi poslodavca | 138.360,00 | 138.360,00 | 138.125,09 | 143.100,28 | 99,83 | 99,83 | 96,52 |
| 613000 | Izdaci za materijal, sitan inventar i usluge | 101.063,00 | 100.583,00 | 88.929,82 | 109.535,05 | 87,99 | 88,41 | 81,19 |
| 613100 | Putni troškovi | 2.830,00 | 2.830,00 | 2.821,15 | 3.198,50 | 99,69 | 99,69 | 88,2 |
| 613200 | Izdaci za energiju | 49.300,00 | 49.300,00 | 47.232,45 | 51.665,80 | 95,81 | 95,81 | 91,42 |
| 613300 | Izdaci za komunikaciju i komunalne usluge | 12.868,00 | 12.868,00 | 11.406,27 | 11.415,09 | 88,64 | 88,64 | 99,92 |
| 613400 | Nabavka materijala i sitnog inventara | 6.012,00 | 5.912,00 | 5.906,83 | 5.845,26 | 98,25 | 99,91 | 101,05 |
| 613500 | Izdaci za usluge prijevoza i goriva | 1.450,00 | 1.450,00 | 1.450,00 | 350 | 100 | 100 | 414,29 |
| 613700 | Izdaci za tekuće održavanje | 7.488,00 | 7.288,00 | 7.282,61 | 7.187,84 | 97,26 | 99,93 | 101,32 |
| 613800 | Izdaci osiguranja, bankovnih usluga i usl. platnog prometa | 2.665,00 | 2.665,00 | 1.780,00 | 1.320,00 | 66,79 | 66,79 | 134,85 |
| 613900 | Ugovorene i druge posebne usluge | 18.450,00 | 18.270,00 | 11.050,51 | 28.552,56 | 59,89 | 60,48 | 38,7 |
| | II UKUPNO TEKUĆI TRANSFERI | 26.282,35 | 26.282,35 | 26.213,65 | 19.717,75 | 99,74 | 99,74 | 132,94 |
| 614000 | Tekući transferi i drugi tekući rashodi | 26.282,35 | 26.282,35 | 26.213,65 | 19.717,75 | 99,74 | 99,74 | 132,94 |
| 614200 | Tekući transferi pojedincima | 26.282,35 | 26.282,35 | 26.213,65 | 19.717,75 | 99,74 | 99,74 | 132,94 |
| | SVEUKUPNO RASHODI I IZDACI | 1.802.473,35 | 1.801.993,35 | 1.783.875,32 | 1.889.988,08 | 98,97 | 98,99 | 94,39 |
| Organizacija=24020072 (O.Š. "Druga O.Š." Gracanica) | | | | | | | | |
| | I UKUPNO TEKUĆI IZDACI | 1.126.869,00 | 1.126.389,00 | 1.111.696,42 | 1.186.470,78 | 98,65 | 98,7 | 93,7 |
| 611000 | Plaće i naknade troškova zaposlenih | 966.050,00 | 966.050,00 | 951.975,35 | 1.023.528,92 | 98,54 | 98,54 | 93,01 |
| 611100 | Bruto plaće i naknade | 829.830,00 | 829.830,00 | 824.474,35 | 873.637,70 | 99,35 | 99,35 | 94,37 |
| 611200 | Naknade troškova zaposlenih | 136.220,00 | 136.220,00 | 127.501,00 | 149.891,22 | 93,6 | 93,6 | 85,06 |
| 612000 | Doprinosi poslodavca i ostali doprinosi | 87.980,00 | 87.980,00 | 87.491,62 | 92.305,75 | 99,44 | 99,44 | 94,78 |
| 612100 | Doprinosi poslodavca | 87.980,00 | 87.980,00 | 87.491,62 | 92.305,75 | 99,44 | 99,44 | 94,78 |
| 613000 | Izdaci za materijal, sitan inventar i usluge | 72.839,00 | 72.359,00 | 72.229,45 | 70.636,11 | 99,16 | 99,82 | 102,26 |
| 613100 | Putni troškovi | 2.050,00 | 2.050,00 | 2.044,85 | 3.188,00 | 99,75 | 99,75 | 64,14 |
| 613200 | Izdaci za energiju | 39.206,00 | 39.206,00 | 39.125,26 | 33.242,76 | 99,79 | 99,79 | 117,7 |
| 613300 | Izdaci za komunikaciju i komunalne usluge | 8.152,00 | 8.152,00 | 8.140,49 | 7.549,91 | 99,86 | 99,86 | 107,82 |

| | | | | | | | | |
|------------------|---|---------------------|---------------------|---------------------|---------------------|--------------|--------------|---------------|
| 613400 | Nabavka materijala i sitnog inventara | 5.330,00 | 5.030,00 | 5.028,11 | 4.752,89 | 94,34 | 99,96 | 105,79 |
| 613700 | Izdaci za tekuće održavanje | 5.600,00 | 5.600,00 | 5.599,79 | 5.299,53 | 100 | 100 | 105,67 |
| 613800 | Izdaci osiguranja, bankovnih usluga i usl.platnog prometa | 1.211,00 | 1.211,00 | 1.211,00 | 605,5 | 100 | 100 | 200 |
| 613900 | Ugovorene i druge posebne usluge | 11.290,00 | 11.110,00 | 11.079,95 | 15.997,52 | 98,14 | 99,73 | 69,26 |
| | II UKUPNO TEKUĆI TRANSFERI | 5.738,04 | 5.738,04 | 5.728,50 | 5.330,25 | 99,83 | 99,83 | 107,47 |
| 614000 | Tekući transferi i drugi tekući rashodi | 5.738,04 | 5.738,04 | 5.728,50 | 5.330,25 | 99,83 | 99,83 | 107,47 |
| 614200 | Tekući transferi pojedincima | 5.738,04 | 5.738,04 | 5.728,50 | 5.330,25 | 99,83 | 99,83 | 107,47 |
| | V UKUPNO ZA NABAVKU STALNIH SREDSTAVA | 48.197,00 | 20.200,00 | 20.197,00 | 17.089,90 | 41,91 | 99,99 | 118,18 |
| 821000 | Izdaci za nabavku stalnih sredstava | 48.197,00 | 20.200,00 | 20.197,00 | 17.089,90 | 41,91 | 99,99 | 118,18 |
| 821200 | Nabavka građevina | 40.000,00 | 17.000,00 | 16.998,30 | 17.089,90 | 42,5 | 99,99 | 99,46 |
| 821300 | Nabavka opreme | 8.197,00 | 3.200,00 | 3.198,70 | 0 | 39,02 | 99,96 | n,m |
| | SVEUKUPNO RASHODI I IZDACI | 1.180.804,04 | 1.152.327,04 | 1.137.621,92 | 1.208.890,93 | 96,34 | 98,72 | 94,1 |
| Organizac | ija=24020073 (O.Š."Stjepan polje" Gracanica) | | | | | | | |
| | I UKUPNO TEKUĆI IZDACI | 657.501,80 | 657.321,80 | 648.117,60 | 634.831,26 | 98,57 | 98,6 | 102,09 |
| 611000 | Plaće i naknade troškova zaposlenih | 572.009,00 | 572.009,00 | 564.254,29 | 552.674,08 | 98,64 | 98,64 | 102,1 |
| 611100 | Bruto plaće i naknade | 484.360,00 | 484.360,00 | 481.365,53 | 481.264,70 | 99,38 | 99,38 | 100,02 |
| 611200 | Naknade troškova zaposlenih | 87.649,00 | 87.649,00 | 82.888,76 | 71.409,38 | 94,57 | 94,57 | 116,08 |
| 612000 | Doprinosi poslodavca i ostali doprinosi | 51.280,00 | 51.280,00 | 51.269,16 | 51.420,41 | 99,98 | 99,98 | 99,71 |
| 612100 | Doprinosi poslodavca | 51.280,00 | 51.280,00 | 51.269,16 | 51.420,41 | 99,98 | 99,98 | 99,71 |
| 613000 | Izdaci za materijal, sitan inventar i usluge | 34.212,80 | 34.032,80 | 32.594,15 | 30.736,77 | 95,27 | 95,77 | 106,04 |
| 613100 | Putni troškovi | 1.180,00 | 1.180,00 | 1.137,50 | 1.232,05 | 96,4 | 96,4 | 92,33 |
| 613200 | Izdaci za energiju | 16.070,00 | 16.070,00 | 15.476,36 | 15.802,28 | 96,31 | 96,31 | 97,94 |
| 613300 | Izdaci za komunikaciju i komunalne usluge | 2.877,00 | 2.877,00 | 2.872,20 | 2.120,95 | 99,83 | 99,83 | 135,42 |
| 613400 | Nabavka materijala i sitnog inventara | 1.896,80 | 1.896,80 | 1.815,31 | 1.799,16 | 95,7 | 95,7 | 100,9 |
| 613500 | Izdaci za usluge prijevoza i goriva | 830 | 830 | 800 | 30 | 96,39 | 96,39 | 2.666,67 |
| 613700 | Izdaci za tekuće održavanje | 3.000,00 | 3.000,00 | 2.984,11 | 2.976,89 | 99,47 | 99,47 | 100,24 |
| 613800 | Izdaci osiguranja, bankovnih usluga i usl.platnog prometa | 1.100,00 | 1.100,00 | 1.005,00 | 182 | 91,36 | 91,36 | 552,2 |
| 613900 | Ugovorene i druge posebne usluge | 7.259,00 | 7.079,00 | 6.503,67 | 6.593,44 | 89,59 | 91,87 | 98,64 |
| | II UKUPNO TEKUĆI TRANSFERI | 500 | 500 | 450 | 0 | 90 | 90 | n,m |
| 614000 | Tekući transferi i drugi tekući rashodi | 500 | 500 | 450 | 0 | 90 | 90 | n,m |
| 614200 | Tekući transferi pojedincima | 500 | 500 | 450 | 0 | 90 | 90 | n,m |
| | V UKUPNO ZA NABAVKU STALNIH SREDSTAVA | 718,2 | 718,2 | 718,2 | 0 | 100 | 100 | n,m |
| 821000 | Izdaci za nabavku stalnih sredstava | 718,2 | 718,2 | 718,2 | 0 | 100 | 100 | n,m |
| 821300 | Nabavka opreme | 718,2 | 718,2 | 718,2 | 0 | 100 | 100 | n,m |
| | SVEUKUPNO RASHODI I IZDACI | 658.720,00 | 658.540,00 | 649.285,80 | 634.831,26 | 98,57 | 98,59 | 102,28 |
| Organizac | ija=24020074 (O.Š."Miricina" Gracanica) | | | | | | | |
| | I UKUPNO TEKUĆI IZDACI | 577.991,00 | 577.286,10 | 567.541,61 | 593.534,70 | 98,19 | 98,31 | 95,62 |
| 611000 | Plaće i naknade troškova zaposlenih | 501.991,00 | 501.991,00 | 493.360,75 | 516.631,42 | 98,28 | 98,28 | 95,5 |
| 611100 | Bruto plaće i naknade | 430.510,00 | 430.510,00 | 426.318,30 | 439.504,51 | 99,03 | 99,03 | 97 |

| | | | | | | | | |
|------------------|---|-------------------|-------------------|-------------------|-------------------|--------------|--------------|---------------|
| 611200 | Naknade troškova zaposlenih | 71.481,00 | 71.481,00 | 67.042,45 | 77.126,91 | 93,79 | 93,79 | 86,92 |
| 612000 | Doprinosi poslodavca i ostali doprinosi | 45.480,00 | 45.480,00 | 44.797,85 | 46.356,91 | 98,5 | 98,5 | 96,64 |
| 612100 | Doprinosi poslodavca | 45.480,00 | 45.480,00 | 44.797,85 | 46.356,91 | 98,5 | 98,5 | 96,64 |
| 613000 | Izdaci za materijal, sitan inventar i usluge | 30.520,00 | 29.815,10 | 29.383,01 | 30.546,37 | 96,27 | 98,55 | 96,19 |
| 613100 | Putni troškovi | 1.720,00 | 1.720,00 | 1.620,85 | 951,05 | 94,24 | 94,24 | 170,43 |
| 613200 | Izdaci za energiju | 15.784,00 | 15.784,00 | 15.697,34 | 15.432,95 | 99,45 | 99,45 | 101,71 |
| 613300 | Izdaci za komunikaciju i komunalne usluge | 2.187,00 | 2.187,00 | 2.169,74 | 1.794,85 | 99,21 | 99,21 | 120,89 |
| 613400 | Nabavka materijala i sitnog inventara | 1.549,00 | 1.549,00 | 1.516,53 | 1.541,76 | 97,9 | 97,9 | 98,36 |
| 613500 | Izdaci za usluge prijevoza i goriva | 85 | 85 | 80 | 80 | 94,12 | 94,12 | 100 |
| 613700 | Izdaci za tekuće održavanje | 2.816,00 | 2.291,10 | 2.285,37 | 1.807,78 | 81,16 | 99,75 | 126,42 |
| 613800 | Izdaci osiguranja, bankovnih usluga i usl.platnog prometa | 1.044,00 | 1.044,00 | 1.044,00 | 174 | 100 | 100 | 600 |
| 613900 | Ugovorene i druge posebne usluge | 5.335,00 | 5.155,00 | 4.969,18 | 8.763,98 | 93,14 | 96,4 | 56,7 |
| | II UKUPNO TEKUĆI TRANSFERI | 12.926,19 | 12.926,19 | 12.922,50 | 12.882,60 | 99,97 | 99,97 | 100,31 |
| 614000 | Tekući transferi i drugi tekući rashodi | 12.926,19 | 12.926,19 | 12.922,50 | 12.882,60 | 99,97 | 99,97 | 100,31 |
| 614200 | Tekući transferi pojedincima | 12.926,19 | 12.926,19 | 12.922,50 | 12.882,60 | 99,97 | 99,97 | 100,31 |
| | V UKUPNO ZA NABAVKU STALNIH SREDSTAVA | 0 | 0 | 0 | 19.000,00 | n,m | n,m | 0 |
| 821000 | Izdaci za nabavku stalnih sredstava | 0 | 0 | 0 | 19.000,00 | n,m | n,m | 0 |
| 821600 | Rekonstrukcija i investicijsko održavanje | 0 | 0 | 0 | 19.000,00 | n,m | n,m | 0 |
| | SVEUKUPNO RASHODI I IZDACI | 590.917,19 | 590.212,29 | 580.464,11 | 625.417,30 | 98,23 | 98,35 | 92,81 |
| Organizac | ija=24020075 (O.Š."Donja Orahovica" Gračanica) | | | | | | | |
| | I UKUPNO TEKUĆI IZDACI | 831.408,00 | 831.108,00 | 821.623,69 | 879.214,26 | 98,82 | 98,86 | 93,45 |
| 611000 | Plaće i naknade troškova zaposlenih | 716.760,00 | 716.760,00 | 708.538,79 | 762.970,65 | 98,85 | 98,85 | 92,87 |
| 611100 | Bruto plaće i naknade | 627.570,00 | 627.570,00 | 622.419,70 | 643.557,67 | 99,18 | 99,18 | 96,72 |
| 611200 | Naknade troškova zaposlenih | 89.190,00 | 89.190,00 | 86.119,09 | 119.412,98 | 96,56 | 96,56 | 72,12 |
| 612000 | Doprinosi poslodavca i ostali doprinosi | 65.950,00 | 65.950,00 | 65.402,45 | 67.654,96 | 99,17 | 99,17 | 96,67 |
| 612100 | Doprinosi poslodavca | 65.950,00 | 65.950,00 | 65.402,45 | 67.654,96 | 99,17 | 99,17 | 96,67 |
| 613000 | Izdaci za materijal, sitan inventar i usluge | 48.698,00 | 48.398,00 | 47.682,45 | 48.588,65 | 97,91 | 98,52 | 98,13 |
| 613100 | Putni troškovi | 790 | 790 | 779,4 | 1.070,00 | 98,66 | 98,66 | 72,84 |
| 613200 | Izdaci za energiju | 25.400,00 | 25.400,00 | 24.727,61 | 21.820,11 | 97,35 | 97,35 | 113,32 |
| 613300 | Izdaci za komunikaciju i komunalne usluge | 2.707,00 | 2.707,00 | 2.701,29 | 2.633,34 | 99,79 | 99,79 | 102,58 |
| 613400 | Nabavka materijala i sitnog inventara | 3.568,00 | 3.568,00 | 3.567,95 | 2.567,13 | 100 | 100 | 138,99 |
| 613700 | Izdaci za tekuće održavanje | 3.633,00 | 3.633,00 | 3.630,65 | 2.932,69 | 99,94 | 99,94 | 123,8 |
| 613800 | Izdaci osiguranja, bankovnih usluga i usl.platnog prometa | 1.200,00 | 1.200,00 | 1.200,00 | 50 | 100 | 100 | 2.400,00 |
| 613900 | Ugovorene i druge posebne usluge | 11.400,00 | 11.100,00 | 11.075,55 | 17.515,38 | 97,15 | 99,78 | 63,23 |
| | SVEUKUPNO RASHODI I IZDACI | 831.408,00 | 831.108,00 | 821.623,69 | 879.214,26 | 98,82 | 98,86 | 93,45 |
| Organizac | ija=24020076 (O.Š."Gornja Orahovica" Gračanica) | | | | | | | |
| | I UKUPNO TEKUĆI IZDACI | 424.638,00 | 424.638,00 | 418.345,47 | 440.894,71 | 98,52 | 98,52 | 94,89 |
| 611000 | Plaće i naknade troškova zaposlenih | 359.875,00 | 359.875,00 | 355.552,55 | 375.633,13 | 98,8 | 98,8 | 94,65 |
| 611100 | Bruto plaće i naknade | 312.140,00 | 312.140,00 | 310.465,19 | 320.058,30 | 99,46 | 99,46 | 97 |

| | | | | | | | | |
|------------------|---|-------------------|-------------------|-------------------|-------------------|--------------|--------------|--------------|
| 611200 | Naknade troškova zaposlenih | 47.735,00 | 47.735,00 | 45.087,36 | 55.574,83 | 94,45 | 94,45 | 81,13 |
| 612000 | Doprinosi poslodavca i ostali doprinosi | 33.530,00 | 33.530,00 | 33.202,59 | 33.606,14 | 99,02 | 99,02 | 98,8 |
| 612100 | Doprinosi poslodavca | 33.530,00 | 33.530,00 | 33.202,59 | 33.606,14 | 99,02 | 99,02 | 98,8 |
| 613000 | Izdaci za materijal, sitan inventar i usluge | 31.233,00 | 31.233,00 | 29.590,33 | 31.655,44 | 94,74 | 94,74 | 93,48 |
| 613100 | Putni troškovi | 910 | 910 | 909,1 | 926,8 | 99,9 | 99,9 | 98,09 |
| 613200 | Izdaci za energiju | 16.368,00 | 16.368,00 | 16.020,62 | 12.868,00 | 97,88 | 97,88 | 124,5 |
| 613300 | Izdaci za komunikaciju i komunalne usluge | 1.533,00 | 1.533,00 | 1.438,09 | 1.474,55 | 93,81 | 93,81 | 97,53 |
| 613400 | Nabavka materijala i sitnog inventara | 2.057,00 | 2.057,00 | 2.056,94 | 1.057,00 | 100 | 100 | 194,6 |
| 613500 | Izdaci za usluge prijevoza i goriva | 70 | 70 | 70 | 70 | 100 | 100 | 100 |
| 613700 | Izdaci za tekuće održavanje | 1.505,00 | 1.505,00 | 1.494,12 | 1.205,00 | 99,28 | 99,28 | 123,99 |
| 613800 | Izdaci osiguranja, bankovnih usluga i usl.platnog prometa | 720 | 720 | 680 | 400 | 94,44 | 94,44 | 170 |
| 613900 | Ugovorene i druge posebne usluge | 8.070,00 | 8.070,00 | 6.921,46 | 13.654,09 | 85,77 | 85,77 | 50,69 |
| | II UKUPNO TEKUĆI TRANSFERI | 2.251,64 | 2.251,64 | 2.178,43 | 2.779,46 | 96,75 | 96,75 | 78,38 |
| 614000 | Tekući transferi i drugi tekući rashodi | 2.251,64 | 2.251,64 | 2.178,43 | 2.779,46 | 96,75 | 96,75 | 78,38 |
| 614200 | Tekući transferi pojedincima | 2.251,64 | 2.251,64 | 2.178,43 | 2.779,46 | 96,75 | 96,75 | 78,38 |
| | SVEUKUPNO RASHODI I IZDACI | 426.889,64 | 426.889,64 | 420.523,90 | 443.674,17 | 98,51 | 98,51 | 94,78 |
| Organizac | ija=24020077 (O.Š."Doborovci" Gracanica) | | | | | | | |
| | I UKUPNO TEKUĆI IZDACI | 478.271,00 | 478.121,00 | 468.116,60 | 500.526,79 | 97,88 | 97,91 | 93,52 |
| 611000 | Plaće i naknade troškova zaposlenih | 407.899,00 | 407.899,00 | 398.803,77 | 428.135,97 | 97,77 | 97,77 | 93,15 |
| 611100 | Bruto plaće i naknade | 350.400,00 | 350.400,00 | 347.142,38 | 364.266,90 | 99,07 | 99,07 | 95,3 |
| 611200 | Naknade troškova zaposlenih | 57.499,00 | 57.499,00 | 51.661,39 | 63.869,07 | 89,85 | 89,85 | 80,89 |
| 612000 | Doprinosi poslodavca i ostali doprinosi | 36.900,00 | 36.900,00 | 36.453,01 | 38.658,79 | 98,79 | 98,79 | 94,29 |
| 612100 | Doprinosi poslodavca | 36.900,00 | 36.900,00 | 36.453,01 | 38.658,79 | 98,79 | 98,79 | 94,29 |
| 613000 | Izdaci za materijal, sitan inventar i usluge | 33.472,00 | 33.322,00 | 32.859,82 | 33.732,03 | 98,17 | 98,61 | 97,41 |
| 613100 | Putni troškovi | 450 | 450 | 441,24 | 816,95 | 98,05 | 98,05 | 54,01 |
| 613200 | Izdaci za energiju | 15.552,00 | 15.552,00 | 15.552,00 | 15.508,27 | 100 | 100 | 100,28 |
| 613300 | Izdaci za komunikaciju i komunalne usluge | 2.693,00 | 2.693,00 | 2.643,65 | 2.316,05 | 98,17 | 98,17 | 114,14 |
| 613400 | Nabavka materijala i sitnog inventara | 2.264,00 | 2.264,00 | 2.168,10 | 1.859,90 | 95,76 | 95,76 | 116,57 |
| 613700 | Izdaci za tekuće održavanje | 3.645,00 | 3.645,00 | 3.610,35 | 2.640,20 | 99,05 | 99,05 | 136,75 |
| 613800 | Izdaci osiguranja, bankovnih usluga i usl.platnog prometa | 900 | 900 | 898 | 74 | 99,78 | 99,78 | 1.213,51 |
| 613900 | Ugovorene i druge posebne usluge | 7.968,00 | 7.818,00 | 7.546,48 | 10.516,66 | 94,71 | 96,53 | 71,76 |
| | V UKUPNO ZA NABAVKU STALNIH SREDSTAVA | 5.000,00 | 5.000,00 | 5.000,00 | 45.626,49 | 100 | 100 | 10,96 |
| 821000 | Izdaci za nabavku stalnih sredstava | 5.000,00 | 5.000,00 | 5.000,00 | 45.626,49 | 100 | 100 | 10,96 |
| 821200 | Nabavka građevina | 5.000,00 | 5.000,00 | 5.000,00 | 16.206,84 | 100 | 100 | 30,85 |
| 821300 | Nabavka opreme | 0 | 0 | 0 | 29.419,65 | n,m | n,m | 0 |
| | SVEUKUPNO RASHODI I IZDACI | 483.271,00 | 483.121,00 | 473.116,60 | 546.153,28 | 97,9 | 97,93 | 86,63 |
| Organizac | ija=24020078 (O.Š."Džakule" Gracanica) | | | | | | | |
| | I UKUPNO TEKUĆI IZDACI | 581.060,92 | 581.060,92 | 570.967,57 | 604.076,41 | 98,26 | 98,26 | 94,52 |
| 611000 | Plaće i naknade troškova zaposlenih | 502.897,92 | 502.897,92 | 493.518,01 | 522.780,97 | 98,13 | 98,13 | 94,4 |

| | | | | | | | | |
|------------------|---|-------------------|-------------------|-------------------|-------------------|--------------|--------------|--------------|
| 611100 | Bruto plaće i naknade | 437.110,00 | 437.110,00 | 433.730,53 | 454.423,84 | 99,23 | 99,23 | 95,45 |
| 611200 | Naknade troškova zaposlenih | 65.787,92 | 65.787,92 | 59.787,48 | 68.357,13 | 90,88 | 90,88 | 87,46 |
| 612000 | Doprinosi poslodavca i ostali doprinosi | 47.050,00 | 47.050,00 | 46.540,19 | 47.790,27 | 98,92 | 98,92 | 97,38 |
| 612100 | Doprinosi poslodavca | 47.050,00 | 47.050,00 | 46.540,19 | 47.790,27 | 98,92 | 98,92 | 97,38 |
| 613000 | Izdaci za materijal, sitan inventar i usluge | 31.113,00 | 31.113,00 | 30.909,37 | 33.505,17 | 99,35 | 99,35 | 92,25 |
| 613100 | Putni troškovi | 1.110,00 | 1.110,00 | 1.091,92 | 1.287,40 | 98,37 | 98,37 | 84,82 |
| 613200 | Izdaci za energiju | 17.437,00 | 17.437,00 | 17.437,00 | 17.428,43 | 100 | 100 | 100,05 |
| 613300 | Izdaci za komunikaciju i komunalne usluge | 2.388,00 | 2.388,00 | 2.386,80 | 1.888,10 | 99,95 | 99,95 | 126,41 |
| 613400 | Nabavka materijala i sitnog inventara | 1.936,00 | 1.936,00 | 1.932,28 | 1.431,66 | 99,81 | 99,81 | 134,97 |
| 613500 | Izdaci za usluge prijevoza i goriva | 40 | 40 | 40 | 40 | 100 | 100 | 100 |
| 613700 | Izdaci za tekuće održavanje | 2.522,00 | 2.522,00 | 2.521,45 | 1.822,00 | 99,98 | 99,98 | 138,39 |
| 613800 | Izdaci osiguranja, bankovnih usluga i usl.platnog prometa | 900 | 900 | 900 | 75 | 100 | 100 | 1.200,00 |
| 613900 | Ugovorene i druge posebne usluge | 4.780,00 | 4.780,00 | 4.599,92 | 9.532,58 | 96,23 | 96,23 | 48,25 |
| | II UKUPNO TEKUĆI TRANSFERI | 11.024,55 | 11.024,55 | 10.993,89 | 12.497,90 | 99,72 | 99,72 | 87,97 |
| 614000 | Tekući transferi i drugi tekući rashodi | 11.024,55 | 11.024,55 | 10.993,89 | 12.497,90 | 99,72 | 99,72 | 87,97 |
| 614200 | Tekući transferi pojedincima | 11.024,55 | 11.024,55 | 10.993,89 | 12.497,90 | 99,72 | 99,72 | 87,97 |
| | SVEUKUPNO RASHODI I IZDACI | 592.085,47 | 592.085,47 | 581.961,46 | 616.574,31 | 98,29 | 98,29 | 94,39 |
| Organizac | ija=24020079 (O.Š."Soko" Gracanica) | | | | | | | |
| | I UKUPNO TEKUĆI IZDACI | 537.128,00 | 536.948,00 | 526.611,67 | 587.401,46 | 98,04 | 98,07 | 89,65 |
| 611000 | Plaće i naknade troškova zaposlenih | 463.134,00 | 463.134,00 | 455.393,49 | 506.533,64 | 98,33 | 98,33 | 89,9 |
| 611100 | Bruto plaće i naknade | 398.100,00 | 398.100,00 | 395.706,72 | 439.808,46 | 99,4 | 99,4 | 89,97 |
| 611200 | Naknade troškova zaposlenih | 65.034,00 | 65.034,00 | 59.686,77 | 66.725,18 | 91,78 | 91,78 | 89,45 |
| 612000 | Doprinosi poslodavca i ostali doprinosi | 42.260,00 | 42.260,00 | 41.922,51 | 46.744,28 | 99,2 | 99,2 | 89,68 |
| 612100 | Doprinosi poslodavca | 42.260,00 | 42.260,00 | 41.922,51 | 46.744,28 | 99,2 | 99,2 | 89,68 |
| 613000 | Izdaci za materijal, sitan inventar i usluge | 31.734,00 | 31.554,00 | 29.295,67 | 34.123,54 | 92,32 | 92,84 | 85,85 |
| 613100 | Putni troškovi | 730 | 730 | 712 | 953,6 | 97,53 | 97,53 | 74,66 |
| 613200 | Izdaci za energiju | 18.131,00 | 18.131,00 | 17.604,14 | 17.857,08 | 97,09 | 97,09 | 98,58 |
| 613300 | Izdaci za komunikaciju i komunalne usluge | 2.600,00 | 2.600,00 | 2.348,53 | 2.537,28 | 90,33 | 90,33 | 92,56 |
| 613400 | Nabavka materijala i sitnog inventara | 1.788,00 | 1.788,00 | 1.770,81 | 4.770,03 | 99,04 | 99,04 | 37,12 |
| 613500 | Izdaci za usluge prijevoza i goriva | 85 | 85 | 85 | 77,25 | 100 | 100 | 110,03 |
| 613700 | Izdaci za tekuće održavanje | 2.828,00 | 2.828,00 | 2.785,95 | 2.801,74 | 98,51 | 98,51 | 99,44 |
| 613800 | Izdaci osiguranja, bankovnih usluga i usl.platnog prometa | 978 | 978 | 814,33 | 0 | 83,26 | 83,26 | n,m |
| 613900 | Ugovorene i druge posebne usluge | 4.594,00 | 4.414,00 | 3.174,91 | 5.126,56 | 69,11 | 71,93 | 61,93 |
| | II UKUPNO TEKUĆI TRANSFERI | 8.897,88 | 8.897,88 | 8.872,50 | 9.255,50 | 99,71 | 99,71 | 95,86 |
| 614000 | Tekući transferi i drugi tekući rashodi | 8.897,88 | 8.897,88 | 8.872,50 | 9.255,50 | 99,71 | 99,71 | 95,86 |
| 614200 | Tekući transferi pojedincima | 8.897,88 | 8.897,88 | 8.872,50 | 9.255,50 | 99,71 | 99,71 | 95,86 |
| | V UKUPNO ZA NABAVKU STALNIH SREDSTAVA | 2.250,00 | 2.250,00 | 2.249,60 | 0 | 99,98 | 99,98 | n,m |
| 821000 | Izdaci za nabavku stalnih sredstava | 2.250,00 | 2.250,00 | 2.249,60 | 0 | 99,98 | 99,98 | n,m |
| 821300 | Nabavka opreme | 2.250,00 | 2.250,00 | 2.249,60 | 0 | 99,98 | 99,98 | n,m |

| | | | | | | | | |
|------------------|---|-------------------|-------------------|-------------------|-------------------|--------------|--------------|--------------|
| | SVEUKUPNO RASHODI I IZDACI | 548.275,88 | 548.095,88 | 537.733,77 | 596.656,96 | 98,08 | 98,11 | 90,12 |
| Organizac | ija=24020080 (O.Š."Lukavica" Gracanica) | | | | | | | |
| | I UKUPNO TEKUĆI IZDACI | 683.843,06 | 683.663,06 | 675.472,64 | 689.925,98 | 98,78 | 98,8 | 97,91 |
| 611000 | Plaće i naknade troškova zaposlenih | 600.371,06 | 600.371,06 | 593.098,34 | 607.024,82 | 98,79 | 98,79 | 97,71 |
| 611100 | Bruto plaće i naknade | 522.360,00 | 522.360,00 | 519.852,78 | 528.942,32 | 99,52 | 99,52 | 98,28 |
| 611200 | Naknade troškova zaposlenih | 78.011,06 | 78.011,06 | 73.245,56 | 78.082,50 | 93,89 | 93,89 | 93,81 |
| 612000 | Doprinosi poslodavca i ostali doprinosi | 54.890,00 | 54.890,00 | 54.610,76 | 55.838,35 | 99,49 | 99,49 | 97,8 |
| 612100 | Doprinosi poslodavca | 54.890,00 | 54.890,00 | 54.610,76 | 55.838,35 | 99,49 | 99,49 | 97,8 |
| 613000 | Izdaci za materijal, sitan inventar i usluge | 28.582,00 | 28.402,00 | 27.763,54 | 27.062,81 | 97,14 | 97,75 | 102,59 |
| 613100 | Putni troškovi | 900 | 900 | 900 | 1.270,90 | 100 | 100 | 70,82 |
| 613200 | Izdaci za energiju | 13.228,00 | 13.228,00 | 13.175,59 | 12.401,92 | 99,6 | 99,6 | 106,24 |
| 613300 | Izdaci za komunikaciju i komunalne usluge | 2.503,00 | 2.503,00 | 2.429,28 | 2.046,85 | 97,05 | 97,05 | 118,68 |
| 613400 | Nabavka materijala i sitnog inventara | 2.840,00 | 2.840,00 | 2.762,09 | 2.422,50 | 97,26 | 97,26 | 114,02 |
| 613500 | Izdaci za usluge prijevoza i goriva | 670 | 670 | 668,65 | 669 | 99,8 | 99,8 | 99,95 |
| 613700 | Izdaci za tekuće održavanje | 3.130,00 | 3.130,00 | 3.123,86 | 2.727,12 | 99,8 | 99,8 | 114,55 |
| 613800 | Izdaci osiguranja, bankovnih usluga i usl.platnog prometa | 1.308,00 | 1.308,00 | 1.188,00 | 108 | 90,83 | 90,83 | 1.100,00 |
| 613900 | Ugovorene i druge posebne usluge | 4.003,00 | 3.823,00 | 3.516,07 | 5.416,52 | 87,84 | 91,97 | 64,91 |
| | SVEUKUPNO RASHODI I IZDACI | 683.843,06 | 683.663,06 | 675.472,64 | 689.925,98 | 98,78 | 98,8 | 97,91 |
| Organizac | ija=24020081 (O.Š."Malešici" Gracanica) | | | | | | | |
| | I UKUPNO TEKUĆI IZDACI | 579.814,00 | 579.509,00 | 574.074,11 | 606.855,56 | 99,01 | 99,06 | 94,6 |
| 611000 | Plaće i naknade troškova zaposlenih | 499.380,00 | 499.380,00 | 494.669,10 | 517.111,30 | 99,06 | 99,06 | 95,66 |
| 611100 | Bruto plaće i naknade | 435.680,00 | 435.680,00 | 433.859,73 | 443.537,86 | 99,58 | 99,58 | 97,82 |
| 611200 | Naknade troškova zaposlenih | 63.700,00 | 63.700,00 | 60.809,37 | 73.573,44 | 95,46 | 95,46 | 82,65 |
| 612000 | Doprinosi poslodavca i ostali doprinosi | 45.890,00 | 45.890,00 | 45.703,60 | 47.593,82 | 99,59 | 99,59 | 96,03 |
| 612100 | Doprinosi poslodavca | 45.890,00 | 45.890,00 | 45.703,60 | 47.593,82 | 99,59 | 99,59 | 96,03 |
| 613000 | Izdaci za materijal, sitan inventar i usluge | 34.544,00 | 34.239,00 | 33.701,41 | 42.150,44 | 97,56 | 98,43 | 79,96 |
| 613100 | Putni troškovi | 710 | 710 | 702,6 | 923,6 | 98,96 | 98,96 | 76,07 |
| 613200 | Izdaci za energiju | 16.930,00 | 16.930,00 | 16.610,82 | 14.503,22 | 98,11 | 98,11 | 114,53 |
| 613300 | Izdaci za komunikaciju i komunalne usluge | 2.583,00 | 2.583,00 | 2.481,71 | 2.272,05 | 96,08 | 96,08 | 109,23 |
| 613400 | Nabavka materijala i sitnog inventara | 2.553,00 | 2.428,00 | 2.426,60 | 2.252,35 | 95,05 | 99,94 | 107,74 |
| 613500 | Izdaci za usluge prijevoza i goriva | 70 | 70 | 70 | 70 | 100 | 100 | 100 |
| 613700 | Izdaci za tekuće održavanje | 6.420,00 | 6.420,00 | 6.420,00 | 4.475,74 | 100 | 100 | 143,44 |
| 613800 | Izdaci osiguranja, bankovnih usluga i usl.platnog prometa | 828 | 828 | 828 | 69 | 100 | 100 | 1.200,00 |
| 613900 | Ugovorene i druge posebne usluge | 4.450,00 | 4.270,00 | 4.161,68 | 17.584,48 | 93,52 | 97,46 | 23,67 |
| | V UKUPNO ZA NABAVKU STALNIH SREDSTAVA | 0 | 22.000,00 | 21.984,30 | 0 | n,m | 99,93 | n,m |
| 821000 | Izdaci za nabavku stalnih sredstava | 0 | 22.000,00 | 21.984,30 | 0 | n,m | 99,93 | n,m |
| 821600 | Rekonstrukcija i investicijsko održavanje | 0 | 22.000,00 | 21.984,30 | 0 | n,m | 99,93 | n,m |
| | SVEUKUPNO RASHODI I IZDACI | 579.814,00 | 601.509,00 | 596.058,41 | 606.855,56 | 102,8 | 99,09 | 98,22 |
| Organizac | ija=24020082 (O.Š."Brijesnica" Doboj - Istok) | | | | | | | |

| | | | | | | | | |
|------------------|--|---------------------|---------------------|---------------------|---------------------|--------------|--------------|---------------|
| | I UKUPNO TEKUĆI IZDACI | 645.079,90 | 644.899,90 | 639.147,49 | 670.837,84 | 99,08 | 99,11 | 95,28 |
| 611000 | Plaće i naknade troškova zaposlenih | 559.955,90 | 559.955,90 | 554.809,45 | 589.087,59 | 99,08 | 99,08 | 94,18 |
| 611100 | Bruto plaće i naknade | 496.440,00 | 496.440,00 | 493.693,50 | 508.100,43 | 99,45 | 99,45 | 97,16 |
| 611200 | Naknade troškova zaposlenih | 63.515,90 | 63.515,90 | 61.115,95 | 80.987,16 | 96,22 | 96,22 | 75,46 |
| 612000 | Doprinosi poslodavca i ostali doprinosi | 52.510,00 | 52.510,00 | 52.307,42 | 53.350,59 | 99,61 | 99,61 | 98,04 |
| 612100 | Doprinosi poslodavca | 52.510,00 | 52.510,00 | 52.307,42 | 53.350,59 | 99,61 | 99,61 | 98,04 |
| 613000 | Izdaci za materijal, sitan inventar i usluge | 32.614,00 | 32.434,00 | 32.030,62 | 28.399,66 | 98,21 | 98,76 | 112,79 |
| 613100 | Putni troškovi | 1.190,00 | 1.190,00 | 1.189,95 | 1.619,95 | 100 | 100 | 73,46 |
| 613200 | Izdaci za energiju | 16.605,00 | 16.605,00 | 16.281,93 | 12.806,68 | 98,05 | 98,05 | 127,14 |
| 613300 | Izdaci za komunikaciju i komunalne usluge | 4.800,00 | 4.800,00 | 4.722,65 | 4.543,36 | 98,39 | 98,39 | 103,95 |
| 613400 | Nabavka materijala i sitnog inventara | 2.345,00 | 2.345,00 | 2.344,52 | 1.985,00 | 99,98 | 99,98 | 118,11 |
| 613700 | Izdaci za tekuće održavanje | 2.666,00 | 2.666,00 | 2.665,15 | 2.263,50 | 99,97 | 99,97 | 117,74 |
| 613800 | Izdaci osiguranja, bankovnih usluga i usl.platnog prometa | 1.368,00 | 1.368,00 | 1.368,00 | 1.026,00 | 100 | 100 | 133,33 |
| 613900 | Ugovorene i druge posebne usluge | 3.640,00 | 3.460,00 | 3.458,42 | 4.155,17 | 95,01 | 99,95 | 83,23 |
| | V UKUPNO ZA NABAVKU STALNIH SREDSTAVA | 5.000,00 | 5.000,00 | 4.998,90 | 4.975,86 | 99,98 | 99,98 | 100,46 |
| 821000 | Izdaci za nabavku stalnih sredstava | 5.000,00 | 5.000,00 | 4.998,90 | 4.975,86 | 99,98 | 99,98 | 100,46 |
| 821300 | Nabavka opreme | 5.000,00 | 5.000,00 | 4.998,90 | 4.975,86 | 99,98 | 99,98 | 100,46 |
| | SVEUKUPNO RASHODI I IZDACI | 650.079,90 | 649.899,90 | 644.146,39 | 675.813,70 | 99,09 | 99,11 | 95,31 |
| Organizac | ija=24020083 (O.Š."Klokotnica " Doboj - Istok) | | | | | | | |
| | I UKUPNO TEKUĆI IZDACI | 1.031.197,23 | 1.029.823,23 | 1.022.301,67 | 1.082.885,27 | 99,14 | 99,27 | 94,41 |
| 611000 | Plaće i naknade troškova zaposlenih | 891.169,23 | 891.169,23 | 886.338,86 | 956.126,64 | 99,46 | 99,46 | 92,7 |
| 611100 | Bruto plaće i naknade | 771.540,00 | 771.540,00 | 769.070,93 | 823.342,18 | 99,68 | 99,68 | 93,41 |
| 611200 | Naknade troškova zaposlenih | 119.629,23 | 119.629,23 | 117.267,93 | 132.784,46 | 98,03 | 98,03 | 88,31 |
| 612000 | Doprinosi poslodavca i ostali doprinosi | 81.560,00 | 81.560,00 | 81.315,77 | 86.450,94 | 99,7 | 99,7 | 94,06 |
| 612100 | Doprinosi poslodavca | 81.560,00 | 81.560,00 | 81.315,77 | 86.450,94 | 99,7 | 99,7 | 94,06 |
| 613000 | Izdaci za materijal, sitan inventar i usluge | 58.468,00 | 57.094,00 | 54.647,04 | 40.307,69 | 93,46 | 95,71 | 135,57 |
| 613100 | Putni troškovi | 640 | 640 | 640 | 165 | 100 | 100 | 387,88 |
| 613200 | Izdaci za energiju | 34.940,00 | 34.940,00 | 34.615,17 | 22.993,09 | 99,07 | 99,07 | 150,55 |
| 613300 | Izdaci za komunikaciju i komunalne usluge | 5.650,00 | 5.650,00 | 5.007,66 | 3.612,03 | 88,63 | 88,63 | 138,64 |
| 613400 | Nabavka materijala i sitnog inventara | 4.000,00 | 3.449,00 | 3.448,63 | 3.385,32 | 86,22 | 99,99 | 101,87 |
| 613700 | Izdaci za tekuće održavanje | 2.870,00 | 2.870,00 | 2.865,99 | 2.865,50 | 99,86 | 99,86 | 100,02 |
| 613800 | Izdaci osiguranja, bankovnih usluga i usl.platnog prometa | 1.808,00 | 1.808,00 | 1.242,40 | 1.808,00 | 68,72 | 68,72 | 68,72 |
| 613900 | Ugovorene i druge posebne usluge | 8.560,00 | 7.737,00 | 6.827,19 | 5.478,75 | 79,76 | 88,24 | 124,61 |
| | V UKUPNO ZA NABAVKU STALNIH SREDSTAVA | 5.000,00 | 8.500,00 | 8.484,80 | 4.999,41 | 169,7 | 99,82 | 169,72 |
| 821000 | Izdaci za nabavku stalnih sredstava | 5.000,00 | 8.500,00 | 8.484,80 | 4.999,41 | 169,7 | 99,82 | 169,72 |
| 821300 | Nabavka opreme | 0 | 0 | 0 | 4.999,41 | n,m | n,m | 0 |
| 821600 | Rekonstrukcija i investicijsko održavanje | 5.000,00 | 8.500,00 | 8.484,80 | 0 | 169,7 | 99,82 | n,m |
| | SVEUKUPNO RASHODI I IZDACI | 1.036.197,23 | 1.038.323,23 | 1.030.786,47 | 1.087.884,68 | 99,48 | 99,27 | 94,75 |
| Organizac | ija=24020084 (Zavod za odg.i obr. osoba sa smetnj. Tuzla) | | | | | | | |

| | | | | | | | | |
|---|--|---------------------|---------------------|---------------------|---------------------|--------------|--------------|---------------|
| | I UKUPNO TEKUĆI IZDACI | 1.251.302,71 | 1.243.115,99 | 1.231.671,08 | 1.218.257,87 | 98,43 | 99,08 | 101,1 |
| 611000 | Plaće i naknade troškova zaposlenih | 1.007.528,00 | 1.007.528,00 | 1.004.480,78 | 996.394,70 | 99,7 | 99,7 | 100,81 |
| 611100 | Bruto plaće i naknade | 875.470,00 | 875.470,00 | 873.201,43 | 860.405,77 | 99,74 | 99,74 | 101,49 |
| 611200 | Naknade troškova zaposlenih | 132.058,00 | 132.058,00 | 131.279,35 | 135.988,93 | 99,41 | 99,41 | 96,54 |
| 612000 | Doprinosi poslodavca i ostali doprinosi | 92.040,00 | 92.040,00 | 91.752,81 | 90.342,64 | 99,69 | 99,69 | 101,56 |
| 612100 | Doprinosi poslodavca | 92.040,00 | 92.040,00 | 91.752,81 | 90.342,64 | 99,69 | 99,69 | 101,56 |
| 613000 | Izdaci za materijal, sitan inventar i usluge | 151.734,71 | 143.547,99 | 135.437,49 | 131.520,53 | 89,26 | 94,35 | 102,98 |
| 613100 | Putni troškovi | 3.369,39 | 1.789,39 | 879 | 1.683,00 | 26,09 | 49,12 | 52,23 |
| 613200 | Izdaci za energiju | 63.666,00 | 63.666,00 | 58.199,98 | 57.064,54 | 91,41 | 91,41 | 101,99 |
| 613300 | Izdaci za komunikaciju i komunalne usluge | 11.960,00 | 11.660,00 | 11.250,29 | 9.299,91 | 94,07 | 96,49 | 120,97 |
| 613400 | Nabavka materijala i sitnog inventara | 36.390,33 | 34.390,33 | 34.252,66 | 35.891,34 | 94,13 | 99,6 | 95,43 |
| 613500 | Izdaci za usluge prijevoza i goriva | 1.295,00 | 1.210,00 | 1.210,00 | 1.170,00 | 93,44 | 100 | 103,42 |
| 613700 | Izdaci za tekuće održavanje | 8.872,00 | 8.872,00 | 8.638,95 | 8.207,12 | 97,37 | 97,37 | 105,26 |
| 613800 | Izdaci osiguranja, bankovnih usluga i usl. platnog prometa | 2.180,00 | 2.180,00 | 2.180,00 | 2.289,50 | 100 | 100 | 95,22 |
| 613900 | Ugovorene i druge posebne usluge | 24.001,99 | 19.780,27 | 18.826,61 | 15.915,12 | 78,44 | 95,18 | 118,29 |
| | V UKUPNO ZA NABAVKU STALNIH SREDSTAVA | 8.000,00 | 4.297,71 | 1.899,62 | 1.717,06 | 23,75 | 44,2 | 110,63 |
| 821000 | Izdaci za nabavku stalnih sredstava | 8.000,00 | 4.297,71 | 1.899,62 | 1.717,06 | 23,75 | 44,2 | 110,63 |
| 821300 | Nabavka opreme | 6.000,00 | 4.297,71 | 1.899,62 | 1.717,06 | 31,66 | 44,2 | 110,63 |
| 821600 | Rekonstrukcija i investicijsko održavanje | 2.000,00 | 0 | 0 | 0 | 0 | n,m | n,m |
| | SVEUKUPNO RASHODI I IZDACI | 1.259.302,71 | 1.247.413,70 | 1.233.570,70 | 1.219.974,93 | 97,96 | 98,89 | 101,11 |
| Organizacija=24020085 (OŠ "Sapna" Sapna) | | | | | | | | |
| | I UKUPNO TEKUĆI IZDACI | 1.758.831,50 | 1.757.869,25 | 1.739.834,05 | 1.905.411,87 | 98,92 | 98,97 | 91,31 |
| 611000 | Plaće i naknade troškova zaposlenih | 1.507.790,50 | 1.507.790,50 | 1.497.873,83 | 1.633.817,01 | 99,34 | 99,34 | 91,68 |
| 611100 | Bruto plaće i naknade | 1.305.570,00 | 1.305.570,00 | 1.305.253,53 | 1.409.030,33 | 99,98 | 99,98 | 92,63 |
| 611200 | Naknade troškova zaposlenih | 202.220,50 | 202.220,50 | 192.620,30 | 224.786,68 | 95,25 | 95,25 | 85,69 |
| 612000 | Doprinosi poslodavca i ostali doprinosi | 138.030,00 | 138.030,00 | 137.570,15 | 148.699,74 | 99,67 | 99,67 | 92,52 |
| 612100 | Doprinosi poslodavca | 138.030,00 | 138.030,00 | 137.570,15 | 148.699,74 | 99,67 | 99,67 | 92,52 |
| 613000 | Izdaci za materijal, sitan inventar i usluge | 113.011,00 | 112.048,75 | 104.390,07 | 122.895,12 | 92,37 | 93,16 | 84,94 |
| 613100 | Putni troškovi | 1.610,00 | 1.170,00 | 881,97 | 554,88 | 54,78 | 75,38 | 158,95 |
| 613200 | Izdaci za energiju | 55.000,00 | 55.000,00 | 54.685,18 | 49.454,93 | 99,43 | 99,43 | 110,58 |
| 613300 | Izdaci za komunikaciju i komunalne usluge | 15.370,00 | 15.370,00 | 14.453,41 | 14.771,05 | 94,04 | 94,04 | 97,85 |
| 613400 | Nabavka materijala i sitnog inventara | 9.392,00 | 9.392,00 | 9.254,00 | 8.245,95 | 98,53 | 98,53 | 112,22 |
| 613500 | Izdaci za usluge prijevoza i goriva | 2.750,00 | 2.750,00 | 2.629,22 | 2.595,90 | 95,61 | 95,61 | 101,28 |
| 613700 | Izdaci za tekuće održavanje | 7.334,00 | 7.334,00 | 7.203,67 | 7.884,57 | 98,22 | 98,22 | 91,36 |
| 613800 | Izdaci osiguranja, bankovnih usluga i usl. platnog prometa | 3.600,00 | 3.600,00 | 3.359,00 | 1.777,00 | 93,31 | 93,31 | 189,03 |
| 613900 | Ugovorene i druge posebne usluge | 17.955,00 | 17.432,75 | 11.923,62 | 37.610,84 | 66,41 | 68,4 | 31,7 |
| | II UKUPNO TEKUĆI TRANSFERI | 186.904,02 | 186.904,02 | 186.904,02 | 201.312,85 | 100 | 100 | 92,84 |
| 614000 | Tekući transferi i drugi tekući rashodi | 186.904,02 | 186.904,02 | 186.904,02 | 201.312,85 | 100 | 100 | 92,84 |
| 614200 | Tekući transferi pojedincima | 186.904,02 | 186.904,02 | 186.904,02 | 201.312,85 | 100 | 100 | 92,84 |

| | | | | | | | | |
|------------------|--|---------------------|---------------------|---------------------|---------------------|--------------|--------------|---------------|
| | V UKUPNO ZA NABAVKU STALNIH SREDSTAVA | 3.000,00 | 13.000,00 | 12.982,60 | 24.617,95 | 432,8 | 99,87 | 52,74 |
| 821000 | Izdaci za nabavku stalnih sredstava | 3.000,00 | 13.000,00 | 12.982,60 | 24.617,95 | 432,75 | 99,87 | 52,74 |
| 821300 | Nabavka opreme | 3.000,00 | 3.000,00 | 3.000,00 | 24.617,95 | 100 | 100 | 12,19 |
| 821600 | Rekonstrukcija i investicijsko održavanje | 0 | 10.000,00 | 9.982,60 | 0 | n,m | 99,83 | n,m |
| | SVEUKUPNO RASHODI I IZDACI | 1.948.735,52 | 1.957.773,27 | 1.939.720,67 | 2.131.342,67 | 99,54 | 99,08 | 91,01 |
| Organizac | ija=24020086 (Centar za obraz. I vasp.sluš. i gov. Tuzla) | | | | | | | |
| | I UKUPNO TEKUĆI IZDACI | 464.094,00 | 438.299,66 | 434.945,09 | 411.564,53 | 93,72 | 99,23 | 105,68 |
| 611000 | Plaće i naknade troškova zaposlenih | 356.193,00 | 356.193,00 | 353.899,82 | 336.019,86 | 99,36 | 99,36 | 105,32 |
| 611100 | Bruto plaće i naknade | 311.990,00 | 311.990,00 | 310.561,59 | 292.483,26 | 99,54 | 99,54 | 106,18 |
| 611200 | Naknade troškova zaposlenih | 44.203,00 | 44.203,00 | 43.338,23 | 43.536,60 | 98,04 | 98,04 | 99,54 |
| 612000 | Doprinosi poslodavca i ostali doprinosi | 32.730,00 | 32.730,00 | 32.636,48 | 30.806,25 | 99,71 | 99,71 | 105,94 |
| 612100 | Doprinosi poslodavca | 32.730,00 | 32.730,00 | 32.636,48 | 30.806,25 | 99,71 | 99,71 | 105,94 |
| 613000 | Izdaci za materijal, sitan inventar i usluge | 75.171,00 | 49.376,66 | 48.408,79 | 44.738,42 | 64,4 | 98,04 | 108,2 |
| 613100 | Putni troškovi | 500 | 0 | 0 | 302,4 | 0 | n,m | 0 |
| 613200 | Izdaci za energiju | 12.749,00 | 12.749,00 | 12.749,00 | 11.745,50 | 100 | 100 | 108,54 |
| 613300 | Izdaci za komunikaciju i komunalne usluge | 5.363,00 | 5.363,00 | 5.146,07 | 3.703,96 | 95,96 | 95,96 | 138,93 |
| 613400 | Nabavka materijala i sitnog inventara | 7.722,00 | 3.722,00 | 3.531,08 | 3.215,16 | 45,73 | 94,87 | 109,83 |
| 613500 | Izdaci za usluge prijevoza i goriva | 1.829,00 | 829 | 828,43 | 542,68 | 45,29 | 99,93 | 152,66 |
| 613700 | Izdaci za tekuće održavanje | 4.000,00 | 3.000,00 | 2.994,88 | 2.986,41 | 74,87 | 99,83 | 100,28 |
| 613800 | Izdaci osiguranja, bankovnih usluga i usl.platnog prometa | 1.000,00 | 1.000,00 | 1.000,00 | 934 | 100 | 100 | 107,07 |
| 613900 | Ugovorene i druge posebne usluge | 42.008,00 | 22.713,66 | 22.159,33 | 21.308,31 | 52,75 | 97,56 | 103,99 |
| | SVEUKUPNO RASHODI I IZDACI | 464.094,00 | 438.299,66 | 434.945,09 | 411.564,53 | 93,72 | 99,23 | 105,68 |
| Organizac | ija=24020087 (O.Š. "Sveti Franjo") | | | | | | | |
| | I UKUPNO TEKUĆI IZDACI | 774.912,00 | 772.858,01 | 764.713,96 | 784.561,30 | 98,68 | 98,95 | 97,47 |
| 611000 | Plaće i naknade troškova zaposlenih | 640.129,00 | 640.129,00 | 633.837,25 | 651.832,89 | 99,02 | 99,02 | 97,24 |
| 611100 | Bruto plaće i naknade | 543.070,00 | 543.070,00 | 539.062,60 | 554.774,09 | 99,26 | 99,26 | 97,17 |
| 611200 | Naknade troškova zaposlenih | 97.059,00 | 97.059,00 | 94.774,65 | 97.058,80 | 97,65 | 97,65 | 97,65 |
| 612000 | Doprinosi poslodavca i ostali doprinosi | 56.970,00 | 56.970,00 | 56.601,60 | 58.251,28 | 99,35 | 99,35 | 97,17 |
| 612100 | Doprinosi poslodavca | 56.970,00 | 56.970,00 | 56.601,60 | 58.251,28 | 99,35 | 99,35 | 97,17 |
| 613000 | Izdaci za materijal, sitan inventar i usluge | 77.813,00 | 75.759,01 | 74.275,11 | 74.477,13 | 95,45 | 98,04 | 99,73 |
| 613200 | Izdaci za energiju | 57.704,00 | 57.704,00 | 57.427,80 | 57.310,53 | 99,52 | 99,52 | 100,2 |
| 613300 | Izdaci za komunikaciju i komunalne usluge | 7.600,00 | 7.600,00 | 7.600,00 | 6.600,00 | 100 | 100 | 115,15 |
| 613400 | Nabavka materijala i sitnog inventara | 2.440,00 | 2.440,00 | 2.439,68 | 2.439,97 | 99,99 | 99,99 | 99,99 |
| 613700 | Izdaci za tekuće održavanje | 1.503,00 | 1.503,00 | 1.503,00 | 2.775,00 | 100 | 100 | 54,16 |
| 613800 | Izdaci osiguranja, bankovnih usluga i usl.platnog prometa | 1.332,00 | 1.332,00 | 174 | 1.260,00 | 13,06 | 13,06 | 13,81 |
| 613900 | Ugovorene i druge posebne usluge | 7.234,00 | 5.180,01 | 5.130,63 | 4.091,63 | 70,92 | 99,05 | 125,39 |
| | SVEUKUPNO RASHODI I IZDACI | 774.912,00 | 772.858,01 | 764.713,96 | 784.561,30 | 98,68 | 98,95 | 97,47 |
| Organizac | ija=24020090 (Preventivna zaštita od požara za osnovno obrazovanje) | | | | | | | |
| | I UKUPNO TEKUĆI IZDACI | 0 | 0 | 0 | 6.989,52 | n,m | n,m | 0 |

| | | | | | | | | |
|------------------|---|---------------------|---------------------|---------------------|---------------------|--------------|--------------|---------------|
| 613000 | Izdaci za materijal, sitan inventar i usluge | 0 | 0 | 0 | 6.989,52 | n,m | n,m | 0 |
| 613700 | Izdaci za tekuće održavanje | 0 | 0 | 0 | 6.989,52 | n,m | n,m | 0 |
| | SVEUKUPNO RASHODI I IZDACI | 0 | 0 | 0 | 6.989,52 | n,m | n,m | 0 |
| Organizac | ija=24020091 (JU Osnovna skola "Sjenjak") | | | | | | | |
| | I UKUPNO TEKUĆI IZDACI | 884.310,00 | 884.062,90 | 874.227,52 | 918.684,93 | 98,86 | 98,89 | 95,16 |
| 611000 | Plaće i naknade troškova zaposlenih | 766.857,00 | 766.857,00 | 761.262,16 | 798.498,66 | 99,27 | 99,27 | 95,34 |
| 611100 | Bruto plaće i naknade | 673.380,00 | 673.380,00 | 670.742,08 | 693.344,22 | 99,61 | 99,61 | 96,74 |
| 611200 | Naknade troškova zaposlenih | 93.477,00 | 93.477,00 | 90.520,08 | 105.154,44 | 96,84 | 96,84 | 86,08 |
| 612000 | Doprinosi poslodavca i ostali doprinosi | 70.990,00 | 70.990,00 | 70.665,27 | 73.088,75 | 99,54 | 99,54 | 96,68 |
| 612100 | Doprinosi poslodavca | 70.990,00 | 70.990,00 | 70.665,27 | 73.088,75 | 99,54 | 99,54 | 96,68 |
| 613000 | Izdaci za materijal, sitan inventar i usluge | 46.463,00 | 46.215,90 | 42.300,09 | 47.097,52 | 91,04 | 91,53 | 89,81 |
| 613100 | Putni troškovi | 260 | 260 | 4 | 75 | 1,54 | 1,54 | 5,33 |
| 613200 | Izdaci za energiju | 23.940,00 | 23.940,00 | 23.939,10 | 23.939,97 | 100 | 100 | 100 |
| 613300 | Izdaci za komunikaciju i komunalne usluge | 6.959,00 | 6.959,00 | 6.949,88 | 5.480,45 | 99,87 | 99,87 | 126,81 |
| 613400 | Nabavka materijala i sitnog inventara | 3.000,00 | 3.000,00 | 2.829,21 | 6.999,74 | 94,31 | 94,31 | 40,42 |
| 613700 | Izdaci za tekuće održavanje | 2.855,00 | 2.855,00 | 2.357,58 | 2.773,97 | 82,58 | 82,58 | 84,99 |
| 613800 | Izdaci osiguranja, bankovnih usluga i usl.platnog prometa | 1.799,00 | 1.799,00 | 1.404,00 | 1.798,25 | 78,04 | 78,04 | 78,08 |
| 613900 | Ugovorene i druge posebne usluge | 7.650,00 | 7.402,90 | 4.816,32 | 6.030,14 | 62,96 | 65,06 | 79,87 |
| | V UKUPNO ZA NABAVKU STALNIH SREDSTAVA | 8.000,00 | 8.000,00 | 7.600,00 | 0 | 95 | 95 | n,m |
| 821000 | Izdaci za nabavku stalnih sredstava | 8.000,00 | 8.000,00 | 7.600,00 | 0 | 95 | 95 | n,m |
| 821200 | Nabavka građevina | 8.000,00 | 8.000,00 | 7.600,00 | 0 | 95 | 95 | n,m |
| | SVEUKUPNO RASHODI I IZDACI | 892.310,00 | 892.062,90 | 881.827,52 | 918.684,93 | 98,83 | 98,85 | 95,99 |
| Organizac | ija=24030001 (JU MSŠ Banovići) | | | | | | | |
| | I UKUPNO TEKUĆI IZDACI | 2.048.934,00 | 2.018.361,55 | 1.981.622,38 | 1.966.622,61 | 96,71 | 98,18 | 100,76 |
| 611000 | Plaće i naknade troškova zaposlenih | 1.625.733,00 | 1.625.733,00 | 1.618.524,94 | 1.559.120,99 | 99,56 | 99,56 | 103,81 |
| 611100 | Bruto plaće i naknade | 1.414.880,00 | 1.414.880,00 | 1.411.097,60 | 1.342.627,43 | 99,73 | 99,73 | 105,1 |
| 611200 | Naknade troškova zaposlenih | 210.853,00 | 210.853,00 | 207.427,34 | 216.493,56 | 98,38 | 98,38 | 95,81 |
| 612000 | Doprinosi poslodavca i ostali doprinosi | 148.570,00 | 148.570,00 | 148.175,97 | 141.222,87 | 99,73 | 99,73 | 104,92 |
| 612100 | Doprinosi poslodavca | 148.570,00 | 148.570,00 | 148.175,97 | 141.222,87 | 99,73 | 99,73 | 104,92 |
| 613000 | Izdaci za materijal, sitan inventar i usluge | 274.631,00 | 244.058,55 | 214.921,47 | 266.278,75 | 78,26 | 88,06 | 80,71 |
| 613100 | Putni troškovi | 1.210,00 | 1.210,00 | 858,7 | 607,7 | 70,97 | 70,97 | 141,3 |
| 613200 | Izdaci za energiju | 91.672,00 | 91.672,00 | 91.396,70 | 85.086,71 | 99,7 | 99,7 | 107,42 |
| 613300 | Izdaci za komunikaciju i komunalne usluge | 17.130,00 | 16.830,00 | 11.557,07 | 20.342,62 | 67,47 | 68,67 | 56,81 |
| 613400 | Nabavka materijala i sitnog inventara | 11.956,00 | 11.890,30 | 7.807,29 | 5.319,51 | 65,3 | 65,66 | 146,77 |
| 613500 | Izdaci za usluge prijevoza i goriva | 2.232,00 | 979,9 | 792,85 | 1.192,55 | 35,52 | 80,91 | 66,48 |
| 613600 | Unajmljivanje imovine, opreme i nematerijalne imovine | 500 | 0 | 0 | 267 | 0 | n,m | 0 |
| 613700 | Izdaci za tekuće održavanje | 13.546,00 | 11.085,10 | 7.858,11 | 12.309,27 | 58,01 | 70,89 | 63,84 |
| 613800 | Izdaci osiguranja, bankovnih usluga i usl.platnog prometa | 9.367,00 | 9.367,00 | 9.174,65 | 5.631,75 | 97,95 | 97,95 | 162,91 |
| 613900 | Ugovorene i druge posebne usluge | 127.018,00 | 101.024,25 | 85.476,10 | 135.521,64 | 67,29 | 84,61 | 63,07 |

| | | | | | | | | |
|------------------|---|---------------------|---------------------|---------------------|---------------------|--------------|--------------|---------------|
| | V UKUPNO ZA NABAVKU STALNIH SREDSTAVA | 80.000,00 | 61.697,07 | 58.656,47 | 110.726,85 | 73,32 | 95,07 | 52,97 |
| 821000 | Izdaci za nabavku stalnih sredstava | 80.000,00 | 61.697,07 | 58.656,47 | 110.726,85 | 73,32 | 95,07 | 52,97 |
| 821300 | Nabavka opreme | 35.000,00 | 16.697,07 | 16.697,07 | 12.532,25 | 47,71 | 100 | 133,23 |
| 821600 | Rekonstrukcija i investicijsko održavanje | 45.000,00 | 45.000,00 | 41.959,40 | 98.194,60 | 93,24 | 93,24 | 42,73 |
| | SVEUKUPNO RASHODI I IZDACI | 2.128.934,00 | 2.080.058,62 | 2.040.278,85 | 2.077.349,46 | 95,84 | 98,09 | 98,22 |
| Organizac | ija=24030002 (JU MSŠ Abdulah Kovačević Čelić) | | | | | | | |
| | I UKUPNO TEKUĆI IZDACI | 710.659,04 | 705.005,18 | 696.573,69 | 695.351,45 | 98,02 | 98,8 | 100,18 |
| 611000 | Plaće i naknade troškova zaposlenih | 596.682,04 | 596.682,04 | 592.168,14 | 590.375,37 | 99,24 | 99,24 | 100,3 |
| 611100 | Bruto plaće i naknade | 510.550,00 | 510.550,00 | 509.009,10 | 506.187,27 | 99,7 | 99,7 | 100,56 |
| 611200 | Naknade troškova zaposlenih | 86.132,04 | 86.132,04 | 83.159,04 | 84.188,10 | 96,55 | 96,55 | 98,78 |
| 612000 | Doprinosi poslodavca i ostali doprinosi | 54.350,00 | 54.350,00 | 53.445,94 | 53.149,65 | 98,34 | 98,34 | 100,56 |
| 612100 | Doprinosi poslodavca | 54.350,00 | 54.350,00 | 53.445,94 | 53.149,65 | 98,34 | 98,34 | 100,56 |
| 613000 | Izdaci za materijal, sitan inventar i usluge | 59.627,00 | 53.973,14 | 50.959,61 | 51.826,43 | 85,46 | 94,42 | 98,33 |
| 613100 | Putni troškovi | 1.880,00 | 1.170,00 | 872,05 | 1.464,20 | 46,39 | 74,53 | 59,56 |
| 613200 | Izdaci za energiju | 20.750,00 | 19.773,00 | 19.123,40 | 19.476,90 | 92,16 | 96,71 | 98,19 |
| 613300 | Izdaci za komunikaciju i komunalne usluge | 4.663,00 | 4.663,00 | 4.519,05 | 4.185,36 | 96,91 | 96,91 | 107,97 |
| 613400 | Nabavka materijala i sitnog inventara | 6.700,00 | 5.530,81 | 4.792,59 | 4.771,56 | 71,53 | 86,65 | 100,44 |
| 613500 | Izdaci za usluge prijevoza i goriva | 1.100,00 | 1.000,00 | 1.000,00 | 712,4 | 90,91 | 100 | 140,37 |
| 613700 | Izdaci za tekuće održavanje | 4.914,00 | 3.091,33 | 3.022,90 | 1.892,67 | 61,52 | 97,79 | 159,72 |
| 613800 | Izdaci osiguranja, bankovnih usluga i usl.platnog prometa | 1.400,00 | 1.400,00 | 1.296,00 | 1.339,00 | 92,57 | 92,57 | 96,79 |
| 613900 | Ugovorene i druge posebne usluge | 18.220,00 | 17.345,00 | 16.333,62 | 17.984,34 | 89,65 | 94,17 | 90,82 |
| | V UKUPNO ZA NABAVKU STALNIH SREDSTAVA | 4.000,00 | 2.258,00 | 2.257,87 | 0 | 56,45 | 99,99 | n,m |
| 821000 | Izdaci za nabavku stalnih sredstava | 4.000,00 | 2.258,00 | 2.257,87 | 0 | 56,45 | 99,99 | n,m |
| 821200 | Nabavka građevina | 1.000,00 | 0 | 0 | 0 | 0 | n,m | n,m |
| 821300 | Nabavka opreme | 3.000,00 | 2.258,00 | 2.257,87 | 0 | 75,26 | 99,99 | n,m |
| | SVEUKUPNO RASHODI I IZDACI | 714.659,04 | 707.263,18 | 698.831,56 | 695.351,45 | 97,79 | 98,81 | 100,5 |
| Organizac | ija=24030003 (JU MSŠ Gradačac) | | | | | | | |
| | I UKUPNO TEKUĆI IZDACI | 2.519.067,85 | 2.467.884,09 | 2.435.278,93 | 2.387.717,26 | 96,67 | 98,68 | 101,99 |
| 611000 | Plaće i naknade troškova zaposlenih | 2.054.270,00 | 2.054.270,00 | 2.046.336,79 | 1.999.404,16 | 99,61 | 99,61 | 102,35 |
| 611100 | Bruto plaće i naknade | 1.782.560,00 | 1.782.560,00 | 1.780.721,15 | 1.721.302,97 | 99,9 | 99,9 | 103,45 |
| 611200 | Naknade troškova zaposlenih | 271.710,00 | 271.710,00 | 265.615,64 | 278.101,19 | 97,76 | 97,76 | 95,51 |
| 612000 | Doprinosi poslodavca i ostali doprinosi | 189.020,00 | 189.020,00 | 187.990,67 | 181.234,85 | 99,46 | 99,46 | 103,73 |
| 612100 | Doprinosi poslodavca | 189.020,00 | 189.020,00 | 187.990,67 | 181.234,85 | 99,46 | 99,46 | 103,73 |
| 613000 | Izdaci za materijal, sitan inventar i usluge | 275.777,85 | 224.594,09 | 200.951,47 | 207.078,25 | 72,87 | 89,47 | 97,04 |
| 613100 | Putni troškovi | 6.440,00 | 2.440,00 | 2.261,71 | 3.003,50 | 35,12 | 92,69 | 75,3 |
| 613200 | Izdaci za energiju | 39.850,00 | 39.850,00 | 39.790,71 | 36.494,75 | 99,85 | 99,85 | 109,03 |
| 613300 | Izdaci za komunikaciju i komunalne usluge | 8.515,00 | 7.215,00 | 7.040,70 | 5.795,34 | 82,69 | 97,58 | 121,49 |
| 613400 | Nabavka materijala i sitnog inventara | 24.688,00 | 19.210,00 | 18.871,11 | 15.890,50 | 76,44 | 98,24 | 118,76 |
| 613500 | Izdaci za usluge prijevoza i goriva | 10.500,00 | 7.775,00 | 7.730,00 | 5.265,00 | 73,62 | 99,42 | 146,82 |

| | | | | | | | | |
|------------------|---|---------------------|---------------------|---------------------|---------------------|--------------|--------------|---------------|
| 613600 | Unajmljivanje imovine, opreme i nematerijalne imovine | 5.000,00 | 2.518,05 | 2.518,05 | 3.276,00 | 50,36 | 100 | 76,86 |
| 613700 | Izdaci za tekuće održavanje | 13.750,00 | 11.948,86 | 11.137,43 | 12.250,00 | 81 | 93,21 | 90,92 |
| 613800 | Izdaci osiguranja, bankovnih usluga i usl.platnog prometa | 13.990,00 | 12.226,33 | 8.053,91 | 2.426,67 | 57,57 | 65,87 | 331,89 |
| 613900 | Ugovorene i druge posebne usluge | 153.044,85 | 121.410,85 | 103.547,85 | 122.676,49 | 67,66 | 85,29 | 84,41 |
| | V UKUPNO ZA NABAVKU STALNIH SREDSTAVA | 110.710,00 | 59.155,60 | 58.342,99 | 5.428,20 | 52,7 | 98,63 | 1074,8 |
| 821000 | Izdaci za nabavku stalnih sredstava | 110.710,00 | 59.155,60 | 58.342,99 | 5.428,20 | 52,7 | 98,63 | 1.074,81 |
| 821300 | Nabavka opreme | 25.710,00 | 9.096,40 | 8.283,79 | 5.428,20 | 32,22 | 91,07 | 152,61 |
| 821600 | Rekonstrukcija i investicijsko održavanje | 85.000,00 | 50.059,20 | 50.059,20 | 0 | 58,89 | 100 | n,m |
| | SVEUKUPNO RASHODI I IZDACI | 2.629.777,85 | 2.527.039,69 | 2.493.621,92 | 2.393.145,46 | 94,82 | 98,68 | 104,2 |
| Organizac | ija=24030004 (JU Gimnazija Gradačac) | | | | | | | |
| | I UKUPNO TEKUĆI IZDACI | 854.947,52 | 837.920,67 | 822.205,23 | 827.963,46 | 96,17 | 98,12 | 99,3 |
| 611000 | Plaće i naknade troškova zaposlenih | 706.668,52 | 706.668,52 | 698.730,97 | 700.382,56 | 98,88 | 98,88 | 99,76 |
| 611100 | Bruto plaće i naknade | 604.600,00 | 604.600,00 | 600.779,38 | 600.024,19 | 99,37 | 99,37 | 100,13 |
| 611200 | Naknade troškova zaposlenih | 102.068,52 | 102.068,52 | 97.951,59 | 100.358,37 | 95,97 | 95,97 | 97,6 |
| 612000 | Doprinosi poslodavca i ostali doprinosi | 63.500,00 | 63.500,00 | 63.452,46 | 63.102,43 | 99,93 | 99,93 | 100,55 |
| 612100 | Doprinosi poslodavca | 63.500,00 | 63.500,00 | 63.452,46 | 63.102,43 | 99,93 | 99,93 | 100,55 |
| 613000 | Izdaci za materijal, sitan inventar i usluge | 84.779,00 | 67.752,15 | 60.021,80 | 64.478,47 | 70,8 | 88,59 | 93,09 |
| 613100 | Putni troškovi | 5.042,00 | 3.242,00 | 3.191,00 | 3.585,00 | 63,29 | 98,43 | 89,01 |
| 613200 | Izdaci za energiju | 23.500,00 | 23.500,00 | 23.500,00 | 18.721,79 | 100 | 100 | 125,52 |
| 613300 | Izdaci za komunikaciju i komunalne usluge | 8.080,00 | 8.080,00 | 7.715,34 | 5.750,92 | 95,49 | 95,49 | 134,16 |
| 613400 | Nabavka materijala i sitnog inventara | 12.089,71 | 6.196,84 | 6.034,59 | 5.909,34 | 49,92 | 97,38 | 102,12 |
| 613500 | Izdaci za usluge prijevoza i goriva | 274,29 | 274,29 | 0 | 0 | 0 | 0 | n,m |
| 613600 | Unajmljivanje imovine, opreme i nematerijalne imovine | 400 | 400 | 400 | 0 | 100 | 100 | n,m |
| 613700 | Izdaci za tekuće održavanje | 5.092,00 | 2.985,04 | 2.324,71 | 5.035,64 | 45,65 | 77,88 | 46,17 |
| 613800 | Izdaci osiguranja, bankovnih usluga i usl.platnog prometa | 3.906,00 | 2.267,40 | 2.078,40 | 2.010,00 | 53,21 | 91,66 | 103,4 |
| 613900 | Ugovorene i druge posebne usluge | 26.395,00 | 20.806,58 | 14.777,76 | 23.465,78 | 55,99 | 71,02 | 62,98 |
| | V UKUPNO ZA NABAVKU STALNIH SREDSTAVA | 45.000,00 | 0 | 0 | 0 | 0 | n,m | n,m |
| 821000 | Izdaci za nabavku stalnih sredstava | 45.000,00 | 0 | 0 | 0 | 0 | n,m | n,m |
| 821200 | Nabavka građevina | 40.000,00 | 0 | 0 | 0 | 0 | n,m | n,m |
| 821300 | Nabavka opreme | 5.000,00 | 0 | 0 | 0 | 0 | n,m | n,m |
| | SVEUKUPNO RASHODI I IZDACI | 899.947,52 | 837.920,67 | 822.205,23 | 827.963,46 | 91,36 | 98,12 | 99,3 |
| Organizac | ija=24030005 (JU MSŠ Kalesija) | | | | | | | |
| | I UKUPNO TEKUĆI IZDACI | 1.813.961,00 | 1.767.746,63 | 1.746.520,82 | 1.733.224,03 | 96,28 | 98,8 | 100,77 |
| 611000 | Plaće i naknade troškova zaposlenih | 1.482.264,00 | 1.482.264,00 | 1.476.894,03 | 1.465.178,76 | 99,64 | 99,64 | 100,8 |
| 611100 | Bruto plaće i naknade | 1.298.620,00 | 1.298.620,00 | 1.298.597,83 | 1.264.776,53 | 100 | 100 | 102,67 |
| 611200 | Naknade troškova zaposlenih | 183.644,00 | 183.644,00 | 178.296,20 | 200.402,23 | 97,09 | 97,09 | 88,97 |
| 612000 | Doprinosi poslodavca i ostali doprinosi | 138.217,00 | 138.217,00 | 137.867,97 | 132.818,27 | 99,75 | 99,75 | 103,8 |
| 612100 | Doprinosi poslodavca | 138.217,00 | 138.217,00 | 137.867,97 | 132.818,27 | 99,75 | 99,75 | 103,8 |
| 613000 | Izdaci za materijal, sitan inventar i usluge | 193.480,00 | 147.265,63 | 131.758,82 | 135.227,00 | 68,1 | 89,47 | 97,44 |

| | | | | | | | | |
|------------------|---|---------------------|---------------------|---------------------|---------------------|--------------|--------------|---------------|
| 613100 | Putni troškovi | 2.510,00 | 1.937,52 | 1.512,50 | 2.295,15 | 60,26 | 78,06 | 65,9 |
| 613200 | Izdaci za energiju | 52.260,00 | 49.260,00 | 47.217,66 | 49.189,76 | 90,35 | 95,85 | 95,99 |
| 613300 | Izdaci za komunikaciju i komunalne usluge | 10.750,00 | 8.500,00 | 7.973,93 | 8.506,42 | 74,18 | 93,81 | 93,74 |
| 613400 | Nabavka materijala i sitnog inventara | 16.213,00 | 8.997,67 | 8.501,35 | 9.407,20 | 52,44 | 94,48 | 90,37 |
| 613500 | Izdaci za usluge prijevoza i goriva | 3.239,00 | 1.900,07 | 1.379,25 | 997,5 | 42,58 | 72,59 | 138,27 |
| 613700 | Izdaci za tekuće održavanje | 22.146,00 | 19.229,69 | 16.361,93 | 16.243,53 | 73,88 | 85,09 | 100,73 |
| 613800 | Izdaci osiguranja, bankovnih usluga i usl.platnog prometa | 6.700,00 | 6.184,00 | 4.016,00 | 2.988,00 | 59,94 | 64,94 | 134,4 |
| 613900 | Ugovorene i druge posebne usluge | 79.662,00 | 51.256,68 | 44.796,20 | 45.599,44 | 56,23 | 87,4 | 98,24 |
| | V UKUPNO ZA NABAVKU STALNIH SREDSTAVA | 34.850,00 | 19.596,00 | 19.593,98 | 6.857,00 | 56,22 | 99,99 | 285,75 |
| 821000 | Izdaci za nabavku stalnih sredstava | 34.850,00 | 19.596,00 | 19.593,98 | 6.857,00 | 56,22 | 99,99 | 285,75 |
| 821300 | Nabavka opreme | 24.850,00 | 9.596,00 | 9.593,98 | 6.857,00 | 38,61 | 99,98 | 139,92 |
| 821600 | Rekonstrukcija i investicijsko održavanje | 10.000,00 | 10.000,00 | 10.000,00 | 0 | 100 | 100 | n,m |
| | SVEUKUPNO RASHODI I IZDACI | 1.848.811,00 | 1.787.342,63 | 1.766.114,80 | 1.740.081,03 | 95,53 | 98,81 | 101,5 |
| Organizac | ija=24030006 (JU MSŠ Kladanj) | | | | | | | |
| | I UKUPNO TEKUĆI IZDACI | 884.929,56 | 876.376,06 | 867.023,64 | 840.137,97 | 97,98 | 98,93 | 103,2 |
| 611000 | Plaće i naknade troškova zaposlenih | 716.422,56 | 716.422,56 | 713.549,09 | 686.671,66 | 99,6 | 99,6 | 103,91 |
| 611100 | Bruto plaće i naknade | 617.780,00 | 617.780,00 | 616.164,05 | 596.579,30 | 99,74 | 99,74 | 103,28 |
| 611200 | Naknade troškova zaposlenih | 98.642,56 | 98.642,56 | 97.385,04 | 90.092,36 | 98,73 | 98,73 | 108,09 |
| 612000 | Doprinosi poslodavca i ostali doprinosi | 66.320,00 | 66.320,00 | 66.017,89 | 62.665,35 | 99,54 | 99,54 | 105,35 |
| 612100 | Doprinosi poslodavca | 66.320,00 | 66.320,00 | 66.017,89 | 62.665,35 | 99,54 | 99,54 | 105,35 |
| 613000 | Izdaci za materijal, sitan inventar i usluge | 102.187,00 | 93.633,50 | 87.456,66 | 90.800,96 | 85,58 | 93,4 | 96,32 |
| 613100 | Putni troškovi | 2.180,00 | 2.180,00 | 2.154,05 | 1.240,25 | 98,81 | 98,81 | 173,68 |
| 613200 | Izdaci za energiju | 53.097,00 | 52.597,00 | 51.243,23 | 52.454,04 | 96,51 | 97,43 | 97,69 |
| 613300 | Izdaci za komunikaciju i komunalne usluge | 6.400,00 | 6.400,00 | 5.807,63 | 4.500,00 | 90,74 | 90,74 | 129,06 |
| 613400 | Nabavka materijala i sitnog inventara | 4.130,00 | 3.714,40 | 3.651,89 | 4.009,32 | 88,42 | 98,32 | 91,09 |
| 613500 | Izdaci za usluge prijevoza i goriva | 500 | 500 | 500 | 0 | 100 | 100 | n,m |
| 613700 | Izdaci za tekuće održavanje | 2.340,00 | 2.340,00 | 2.339,30 | 1.938,96 | 99,97 | 99,97 | 120,65 |
| 613800 | Izdaci osiguranja, bankovnih usluga i usl.platnog prometa | 3.520,00 | 2.992,00 | 2.792,00 | 1.737,00 | 79,32 | 93,32 | 160,74 |
| 613900 | Ugovorene i druge posebne usluge | 30.020,00 | 22.910,10 | 18.968,56 | 24.921,39 | 63,19 | 82,8 | 76,11 |
| | V UKUPNO ZA NABAVKU STALNIH SREDSTAVA | 61.370,00 | 12.909,66 | 11.782,95 | 10.696,65 | 19,2 | 91,27 | 110,16 |
| 821000 | Izdaci za nabavku stalnih sredstava | 61.370,00 | 12.909,66 | 11.782,95 | 10.696,65 | 19,2 | 91,27 | 110,16 |
| 821300 | Nabavka opreme | 6.870,00 | 5.982,56 | 5.855,85 | 10.696,65 | 85,24 | 97,88 | 54,74 |
| 821600 | Rekonstrukcija i investicijsko održavanje | 54.500,00 | 6.927,10 | 5.927,10 | 0 | 10,88 | 85,56 | n,m |
| | SVEUKUPNO RASHODI I IZDACI | 946.299,56 | 889.285,72 | 878.806,59 | 850.834,62 | 92,87 | 98,82 | 103,29 |
| Organizac | ija=24030007 (JU MS Ekonomsko -hemijska škola Lukavac) | | | | | | | |
| | I UKUPNO TEKUĆI IZDACI | 1.347.517,64 | 1.310.126,36 | 1.290.461,98 | 1.300.172,77 | 95,77 | 98,5 | 99,25 |
| 611000 | Plaće i naknade troškova zaposlenih | 1.082.975,00 | 1.082.975,00 | 1.070.196,36 | 1.084.761,50 | 98,82 | 98,82 | 98,66 |
| 611100 | Bruto plaće i naknade | 944.290,00 | 944.290,00 | 940.313,30 | 947.719,67 | 99,58 | 99,58 | 99,22 |
| 611200 | Naknade troškova zaposlenih | 138.685,00 | 138.685,00 | 129.883,06 | 137.041,83 | 93,65 | 93,65 | 94,78 |

| | | | | | | | | |
|------------------|--|---------------------|---------------------|---------------------|---------------------|--------------|--------------|---------------|
| 612000 | Doprinosi poslodavca i ostali doprinosi | 99.410,00 | 99.410,00 | 99.059,21 | 99.629,87 | 99,65 | 99,65 | 99,43 |
| 612100 | Doprinosi poslodavca | 99.410,00 | 99.410,00 | 99.059,21 | 99.629,87 | 99,65 | 99,65 | 99,43 |
| 613000 | Izdaci za materijal, sitan inventar i usluge | 165.132,64 | 127.741,36 | 121.206,41 | 115.781,40 | 73,4 | 94,88 | 104,69 |
| 613100 | Putni troškovi | 3.000,00 | 500 | 473,9 | 1.987,80 | 15,8 | 94,78 | 23,84 |
| 613200 | Izdaci za energiju | 49.300,00 | 48.300,00 | 47.420,34 | 47.104,80 | 96,19 | 98,18 | 100,67 |
| 613300 | Izdaci za komunikaciju i komunalne usluge | 9.060,00 | 8.473,55 | 7.888,42 | 7.102,28 | 87,07 | 93,09 | 111,07 |
| 613400 | Nabavka materijala i sitnog inventara | 18.083,00 | 11.416,17 | 8.867,95 | 8.850,00 | 49,04 | 77,68 | 100,2 |
| 613500 | Izdaci za usluge prijevoza i goriva | 2.000,00 | 1.029,00 | 529 | 1.000,00 | 26,45 | 51,41 | 52,9 |
| 613700 | Izdaci za tekuće održavanje | 17.564,00 | 16.386,50 | 16.374,00 | 9.244,20 | 93,22 | 99,92 | 177,13 |
| 613800 | Izdaci osiguranja, bankovnih usluga i usl.platnog prometa | 4.196,00 | 2.896,00 | 2.665,72 | 1.684,60 | 63,53 | 92,05 | 158,24 |
| 613900 | Ugovorene i druge posebne usluge | 61.929,64 | 38.740,14 | 36.987,08 | 38.807,72 | 59,72 | 95,47 | 95,31 |
| | V UKUPNO ZA NABAVKU STALNIH SREDSTAVA | 19.000,00 | 6.848,00 | 6.847,97 | 14.982,67 | 36,04 | 100 | 45,71 |
| 821000 | Izdaci za nabavku stalnih sredstava | 19.000,00 | 6.848,00 | 6.847,97 | 14.982,67 | 36,04 | 100 | 45,71 |
| 821300 | Nabavka opreme | 14.000,00 | 6.848,00 | 6.847,97 | 14.982,67 | 48,91 | 100 | 45,71 |
| 821600 | Rekonstrukcija i investicijsko održavanje | 5.000,00 | 0 | 0 | 0 | 0 | n,m | n,m |
| | SVEUKUPNO RASHODI I IZDACI | 1.366.517,64 | 1.316.974,36 | 1.297.309,95 | 1.315.155,44 | 94,94 | 98,51 | 98,64 |
| Organizac | ija=24030008 (JU MS Elektro-mašinska škola Lukavac) | | | | | | | |
| | I UKUPNO TEKUĆI IZDACI | 1.510.091,15 | 1.481.944,12 | 1.442.662,66 | 1.408.123,29 | 95,53 | 97,35 | 102,45 |
| 611000 | Plaće i naknade troškova zaposlenih | 1.180.353,49 | 1.180.353,49 | 1.163.805,88 | 1.124.840,98 | 98,6 | 98,6 | 103,46 |
| 611100 | Bruto plaće i naknade | 1.025.453,49 | 1.025.453,49 | 1.018.887,59 | 974.658,62 | 99,36 | 99,36 | 104,54 |
| 611200 | Naknade troškova zaposlenih | 154.900,00 | 154.900,00 | 144.918,29 | 150.182,36 | 93,56 | 93,56 | 96,49 |
| 612000 | Doprinosi poslodavca i ostali doprinosi | 107.672,62 | 107.672,62 | 107.206,90 | 103.290,06 | 99,57 | 99,57 | 103,79 |
| 612100 | Doprinosi poslodavca | 107.672,62 | 107.672,62 | 107.206,90 | 103.290,06 | 99,57 | 99,57 | 103,79 |
| 613000 | Izdaci za materijal, sitan inventar i usluge | 222.065,04 | 193.918,01 | 171.649,88 | 179.992,25 | 77,3 | 88,52 | 95,37 |
| 613100 | Putni troškovi | 5.030,00 | 5.030,00 | 4.571,30 | 1.881,50 | 90,88 | 90,88 | 242,96 |
| 613200 | Izdaci za energiju | 51.060,00 | 50.060,00 | 46.704,15 | 49.264,71 | 91,47 | 93,3 | 94,8 |
| 613300 | Izdaci za komunikaciju i komunalne usluge | 12.512,16 | 12.012,16 | 10.363,04 | 7.410,35 | 82,82 | 86,27 | 139,85 |
| 613400 | Nabavka materijala i sitnog inventara | 21.760,00 | 18.503,00 | 9.336,37 | 13.656,10 | 42,91 | 50,46 | 68,37 |
| 613500 | Izdaci za usluge prijevoza i goriva | 8.632,00 | 7.552,00 | 6.077,60 | 6.586,00 | 70,41 | 80,48 | 92,28 |
| 613700 | Izdaci za tekuće održavanje | 27.372,00 | 20.986,96 | 20.089,82 | 11.159,71 | 73,4 | 95,73 | 180,02 |
| 613800 | Izdaci osiguranja, bankovnih usluga i usl.platnog prometa | 7.040,00 | 6.524,00 | 5.787,50 | 1.294,75 | 82,21 | 88,71 | 447 |
| 613900 | Ugovorene i druge posebne usluge | 88.658,88 | 73.249,89 | 68.720,10 | 88.739,13 | 77,51 | 93,82 | 77,44 |
| | V UKUPNO ZA NABAVKU STALNIH SREDSTAVA | 79.000,00 | 33.234,26 | 25.978,72 | 46.058,47 | 32,88 | 78,17 | 56,4 |
| 821000 | Izdaci za nabavku stalnih sredstava | 79.000,00 | 33.234,26 | 25.978,72 | 46.058,47 | 32,88 | 78,17 | 56,4 |
| 821300 | Nabavka opreme | 54.000,00 | 31.234,26 | 25.978,72 | 18.139,93 | 48,11 | 83,17 | 143,21 |
| 821600 | Rekonstrukcija i investicijsko održavanje | 25.000,00 | 2.000,00 | 0 | 27.918,54 | 0 | 0 | 0 |
| | SVEUKUPNO RASHODI I IZDACI | 1.589.091,15 | 1.515.178,38 | 1.468.641,38 | 1.454.181,76 | 92,42 | 96,93 | 100,99 |
| Organizac | ija=24030009 (JU Gimnazija Lukavac) | | | | | | | |

| | | | | | | | | |
|---|---|-------------------|-------------------|-------------------|-------------------|--------------|--------------|---------------|
| | I UKUPNO TEKUĆI IZDACI | 825.129,44 | 802.010,24 | 785.910,45 | 774.496,38 | 95,25 | 97,99 | 101,47 |
| 611000 | Plaće i naknade troškova zaposlenih | 665.069,00 | 665.069,00 | 663.155,93 | 643.104,97 | 99,71 | 99,71 | 103,12 |
| 611100 | Bruto plaće i naknade | 593.010,00 | 593.010,00 | 591.126,25 | 562.796,93 | 99,68 | 99,68 | 105,03 |
| 611200 | Naknade troškova zaposlenih | 72.059,00 | 72.059,00 | 72.029,68 | 80.308,04 | 99,96 | 99,96 | 89,69 |
| 612000 | Doprinosi poslodavca i ostali doprinosi | 62.650,00 | 62.650,00 | 62.614,10 | 59.095,29 | 99,94 | 99,94 | 105,95 |
| 612100 | Doprinosi poslodavca | 62.650,00 | 62.650,00 | 62.614,10 | 59.095,29 | 99,94 | 99,94 | 105,95 |
| 613000 | Izdaci za materijal, sitan inventar i usluge | 97.410,44 | 74.291,24 | 60.140,42 | 72.296,12 | 61,74 | 80,95 | 83,19 |
| 613100 | Putni troškovi | 1.715,00 | 1.052,10 | 806,2 | 325,9 | 47,01 | 76,63 | 247,38 |
| 613200 | Izdaci za energiju | 26.380,00 | 26.380,00 | 22.306,24 | 22.845,31 | 84,56 | 84,56 | 97,64 |
| 613300 | Izdaci za komunikaciju i komunalne usluge | 4.952,74 | 4.952,74 | 4.804,33 | 4.493,73 | 97 | 97 | 106,91 |
| 613400 | Nabavka materijala i sitnog inventara | 9.002,00 | 6.127,59 | 5.872,46 | 6.926,33 | 65,24 | 95,84 | 84,78 |
| 613500 | Izdaci za usluge prijevoza i goriva | 800 | 0 | 0 | 0 | 0 | n,m | n,m |
| 613700 | Izdaci za tekuće održavanje | 3.948,00 | 3.591,90 | 3.589,75 | 1.979,10 | 90,93 | 99,94 | 181,38 |
| 613800 | Izdaci osiguranja, bankovnih usluga i usl.platnog prometa | 2.332,00 | 2.197,33 | 2.197,33 | 280,67 | 94,23 | 100 | 782,89 |
| 613900 | Ugovorene i druge posebne usluge | 48.280,70 | 29.989,58 | 20.564,11 | 35.445,08 | 42,59 | 68,57 | 58,02 |
| | V UKUPNO ZA NABAVKU STALNIH SREDSTAVA | 40.000,00 | 11.745,11 | 11.738,47 | 2.405,00 | 29,35 | 99,94 | 488,09 |
| 821000 | Izdaci za nabavku stalnih sredstava | 40.000,00 | 11.745,11 | 11.738,47 | 2.405,00 | 29,35 | 99,94 | 488,09 |
| 821300 | Nabavka opreme | 24.800,00 | 11.745,11 | 11.738,47 | 2.405,00 | 47,33 | 99,94 | 488,09 |
| 821600 | Rekonstrukcija i investicijsko održavanje | 15.200,00 | 0 | 0 | 0 | 0 | n,m | n,m |
| | SVEUKUPNO RASHODI I IZDACI | 865.129,44 | 813.755,35 | 797.648,92 | 776.901,38 | 92,2 | 98,02 | 102,67 |
| Organizacija=24030010 (JU MS Hemijska škola Tuzla) | | | | | | | | |
| | I UKUPNO TEKUĆI IZDACI | 978.453,00 | 949.864,29 | 931.913,71 | 891.085,45 | 95,24 | 98,11 | 104,58 |
| 611000 | Plaće i naknade troškova zaposlenih | 760.549,00 | 760.549,00 | 758.008,22 | 720.270,09 | 99,67 | 99,67 | 105,24 |
| 611100 | Bruto plaće i naknade | 667.560,00 | 667.560,00 | 667.545,01 | 626.661,48 | 100 | 100 | 106,52 |
| 611200 | Naknade troškova zaposlenih | 92.989,00 | 92.989,00 | 90.463,21 | 93.608,61 | 97,28 | 97,28 | 96,64 |
| 612000 | Doprinosi poslodavca i ostali doprinosi | 71.430,00 | 71.430,00 | 71.133,67 | 65.970,33 | 99,59 | 99,59 | 107,83 |
| 612100 | Doprinosi poslodavca | 71.430,00 | 71.430,00 | 71.133,67 | 65.970,33 | 99,59 | 99,59 | 107,83 |
| 613000 | Izdaci za materijal, sitan inventar i usluge | 146.474,00 | 117.885,29 | 102.771,82 | 104.845,03 | 70,16 | 87,18 | 98,02 |
| 613100 | Putni troškovi | 3.000,00 | 150 | 149,3 | 66 | 4,98 | 99,53 | 226,21 |
| 613200 | Izdaci za energiju | 41.984,00 | 38.984,00 | 38.983,54 | 36.154,00 | 92,85 | 100 | 107,83 |
| 613300 | Izdaci za komunikaciju i komunalne usluge | 8.886,00 | 6.866,00 | 6.007,66 | 4.672,50 | 67,61 | 87,5 | 128,57 |
| 613400 | Nabavka materijala i sitnog inventara | 18.595,00 | 12.283,66 | 9.765,18 | 8.773,02 | 52,52 | 79,5 | 111,31 |
| 613500 | Izdaci za usluge prijevoza i goriva | 1.500,00 | 500 | 200 | 275 | 13,33 | 40 | 72,73 |
| 613700 | Izdaci za tekuće održavanje | 9.490,00 | 8.210,00 | 6.058,58 | 3.712,20 | 63,84 | 73,8 | 163,21 |
| 613800 | Izdaci osiguranja, bankovnih usluga i usl.platnog prometa | 3.662,00 | 3.662,00 | 2.460,00 | 756 | 67,18 | 67,18 | 325,4 |
| 613900 | Ugovorene i druge posebne usluge | 59.357,00 | 47.229,63 | 39.147,56 | 50.436,31 | 65,95 | 82,89 | 77,62 |
| | V UKUPNO ZA NABAVKU STALNIH SREDSTAVA | 52.900,00 | 13.157,50 | 12.661,00 | 14.622,64 | 23,93 | 96,23 | 86,58 |
| 821000 | Izdaci za nabavku stalnih sredstava | 52.900,00 | 13.157,50 | 12.661,00 | 14.622,64 | 23,93 | 96,23 | 86,58 |
| 821300 | Nabavka opreme | 14.900,00 | 5.157,50 | 4.666,00 | 6.627,64 | 31,32 | 90,47 | 70,4 |

| | | | | | | | | |
|------------------|---|---------------------|---------------------|---------------------|---------------------|--------------|--------------|---------------|
| 821600 | Rekonstrukcija i investicijsko održavanje | 38.000,00 | 8.000,00 | 7.995,00 | 7.995,00 | 21,04 | 99,94 | 100 |
| | SVEUKUPNO RASHODI I IZDACI | 1.031.353,00 | 963.021,79 | 944.574,71 | 905.708,09 | 91,59 | 98,08 | 104,29 |
| Organizac | ija=24030011 (JU Ekonomska škola Tuzla) | | | | | | | |
| | I UKUPNO TEKUĆI IZDACI | 729.477,14 | 729.443,86 | 729.289,71 | 1.155.638,12 | 99,97 | 99,98 | 63,11 |
| 611000 | Plaće i naknade troškova zaposlenih | 625.571,75 | 625.571,75 | 625.571,75 | 980.256,14 | 100 | 100 | 63,82 |
| 611100 | Bruto plaće i naknade | 554.235,62 | 554.235,62 | 554.235,62 | 837.539,93 | 100 | 100 | 66,17 |
| 611200 | Naknade troškova zaposlenih | 71.336,13 | 71.336,13 | 71.336,13 | 142.716,21 | 100 | 100 | 49,98 |
| 612000 | Doprinosi poslodavca i ostali doprinosi | 58.371,84 | 58.371,84 | 58.371,84 | 87.941,75 | 100 | 100 | 66,38 |
| 612100 | Doprinosi poslodavca | 58.371,84 | 58.371,84 | 58.371,84 | 87.941,75 | 100 | 100 | 66,38 |
| 613000 | Izdaci za materijal, sitan inventar i usluge | 45.533,55 | 45.500,27 | 45.346,12 | 87.440,23 | 99,59 | 99,66 | 51,86 |
| 613100 | Putni troškovi | 504,5 | 504,5 | 504,5 | 1.291,27 | 100 | 100 | 39,07 |
| 613200 | Izdaci za energiju | 20.828,37 | 20.828,37 | 20.828,37 | 41.826,28 | 100 | 100 | 49,8 |
| 613300 | Izdaci za komunikaciju i komunalne usluge | 5.924,35 | 5.916,92 | 5.916,92 | 10.190,23 | 99,87 | 100 | 58,06 |
| 613400 | Nabavka materijala i sitnog inventara | 3.792,38 | 3.792,38 | 3.792,38 | 9.625,03 | 100 | 100 | 39,4 |
| 613700 | Izdaci za tekuće održavanje | 767,7 | 767,7 | 767,7 | 6.140,97 | 100 | 100 | 12,50 |
| 613800 | Izdaci osiguranja, bankovnih usluga i usl.platnog prometa | 1.446,64 | 1.446,64 | 1.446,64 | 2.893,36 | 100 | 100 | 50 |
| 613900 | Ugovorene i druge posebne usluge | 12.269,61 | 12.243,76 | 12.089,61 | 15.473,09 | 98,53 | 98,74 | 78,13 |
| | V UKUPNO ZA NABAVKU STALNIH SREDSTAVA | 0 | 0 | 0 | 280 | n,m | n,m | 0 |
| 821000 | Izdaci za nabavku stalnih sredstava | 0 | 0 | 0 | 280 | n,m | n,m | 0 |
| 821300 | Nabavka opreme | 0 | 0 | 0 | 280 | n,m | n,m | 0 |
| | SVEUKUPNO RASHODI I IZDACI | 729.477,14 | 729.443,86 | 729.289,71 | 1.155.918,12 | 99,97 | 99,98 | 63,09 |
| Organizac | ija=24030012 (JU Mjesovita srednja elektrotehicka škola Tuzla) | | | | | | | |
| | I UKUPNO TEKUĆI IZDACI | 1.744.627,96 | 1.737.971,38 | 1.710.385,19 | 1.673.213,00 | 98,04 | 98,41 | 102,22 |
| 611000 | Plaće i naknade troškova zaposlenih | 1.458.330,96 | 1.458.330,96 | 1.448.063,29 | 1.428.596,64 | 99,3 | 99,3 | 101,36 |
| 611100 | Bruto plaće i naknade | 1.278.160,00 | 1.278.160,00 | 1.267.892,33 | 1.250.802,76 | 99,2 | 99,2 | 101,37 |
| 611200 | Naknade troškova zaposlenih | 180.170,96 | 180.170,96 | 180.170,96 | 177.793,88 | 100 | 100 | 101,34 |
| 612000 | Doprinosi poslodavca i ostali doprinosi | 133.867,00 | 133.867,00 | 133.474,97 | 132.113,39 | 99,71 | 99,71 | 101,03 |
| 612100 | Doprinosi poslodavca | 133.867,00 | 133.867,00 | 133.474,97 | 132.113,39 | 99,71 | 99,71 | 101,03 |
| 613000 | Izdaci za materijal, sitan inventar i usluge | 152.430,00 | 145.773,42 | 128.846,93 | 112.502,97 | 84,53 | 88,39 | 114,53 |
| 613100 | Putni troškovi | 5.000,00 | 3.125,00 | 1.500,75 | 1.875,80 | 30,06 | 48,02 | 80,01 |
| 613200 | Izdaci za energiju | 40.685,00 | 40.685,00 | 40.142,12 | 39.883,89 | 98,67 | 98,67 | 100,65 |
| 613300 | Izdaci za komunikaciju i komunalne usluge | 11.418,00 | 11.418,00 | 9.336,69 | 6.994,45 | 81,77 | 81,77 | 133,49 |
| 613400 | Nabavka materijala i sitnog inventara | 15.945,00 | 15.945,00 | 10.698,35 | 12.653,15 | 67,1 | 67,1 | 84,55 |
| 613500 | Izdaci za usluge prijevoza i goriva | 5.100,00 | 3.773,00 | 2.680,00 | 3.317,60 | 52,55 | 71,03 | 80,78 |
| 613600 | Unajmljivanje imovine, opreme i nematerijalne imovine | 1.000,00 | 0 | 0 | 0 | 0 | n,m | n,m |
| 613700 | Izdaci za tekuće održavanje | 11.700,00 | 11.699,44 | 10.263,20 | 8.723,81 | 87,72 | 87,72 | 117,65 |
| 613800 | Izdaci osiguranja, bankovnih usluga i usl.platnog prometa | 10.695,00 | 10.695,00 | 6.813,66 | 2.117,40 | 63,71 | 63,71 | 321,79 |
| 613900 | Ugovorene i druge posebne usluge | 50.887,00 | 48.432,98 | 47.412,16 | 36.936,87 | 93,17 | 97,89 | 128,36 |
| | V UKUPNO ZA NABAVKU STALNIH SREDSTAVA | 37.000,00 | 35.913,70 | 15.166,53 | 12.257,32 | 40,99 | 42,23 | 123,73 |

| | | | | | | | | |
|------------------|--|---------------------|---------------------|---------------------|---------------------|--------------|--------------|---------------|
| 821000 | Izdaci za nabavku stalnih sredstava | 37.000,00 | 35.913,70 | 15.166,53 | 12.257,32 | 40,99 | 42,23 | 123,73 |
| 821300 | Nabavka opreme | 31.000,00 | 30.913,70 | 11.911,24 | 12.257,32 | 38,42 | 38,53 | 97,18 |
| 821500 | Nabavka stalnih sredstava u obliku prava | 2.000,00 | 1.000,00 | 0 | 0 | 0 | 0 | n,m |
| 821600 | Rekonstrukcija i investicijsko održavanje | 4.000,00 | 4.000,00 | 3.255,29 | 0 | 81,38 | 81,38 | n,m |
| | SVEUKUPNO RASHODI I IZDACI | 1.781.627,96 | 1.773.885,08 | 1.725.551,72 | 1.685.470,32 | 96,85 | 97,28 | 102,38 |
| Organizac | ija=24030013 (JU Gimnazija "Meša Selimović" Tuzla) | | | | | | | |
| | I UKUPNO TEKUĆI IZDACI | 1.866.450,49 | 1.849.540,07 | 1.818.760,19 | 1.895.580,86 | 97,44 | 98,34 | 95,95 |
| 611000 | Plaće i naknade troškova zaposlenih | 1.553.143,49 | 1.553.143,49 | 1.538.335,47 | 1.605.981,49 | 99,05 | 99,05 | 95,79 |
| 611100 | Bruto plaće i naknade | 1.348.212,49 | 1.348.212,49 | 1.341.191,17 | 1.392.107,11 | 99,48 | 99,48 | 96,34 |
| 611200 | Naknade troškova zaposlenih | 204.931,00 | 204.931,00 | 197.144,30 | 213.874,38 | 96,2 | 96,2 | 92,18 |
| 612000 | Doprinosi poslodavca i ostali doprinosi | 143.790,00 | 143.790,00 | 141.470,42 | 146.226,52 | 98,39 | 98,39 | 96,75 |
| 612100 | Doprinosi poslodavca | 143.790,00 | 143.790,00 | 141.470,42 | 146.226,52 | 98,39 | 98,39 | 96,75 |
| 613000 | Izdaci za materijal, sitan inventar i usluge | 169.517,00 | 152.606,58 | 138.954,30 | 143.372,85 | 81,97 | 91,05 | 96,92 |
| 613100 | Putni troškovi | 3.329,19 | 1.256,69 | 1.234,55 | 2.064,70 | 37,08 | 98,24 | 59,79 |
| 613200 | Izdaci za energiju | 78.278,00 | 78.278,00 | 74.798,17 | 73.743,69 | 95,55 | 95,55 | 101,43 |
| 613300 | Izdaci za komunikaciju i komunalne usluge | 20.648,00 | 18.268,00 | 17.473,18 | 12.753,50 | 84,62 | 95,65 | 137,01 |
| 613400 | Nabavka materijala i sitnog inventara | 15.928,00 | 15.926,58 | 12.915,55 | 15.375,67 | 81,09 | 81,09 | 84 |
| 613500 | Izdaci za usluge prijevoza i goriva | 2.772,00 | 625 | 625 | 308,95 | 22,55 | 100 | 202,3 |
| 613700 | Izdaci za tekuće održavanje | 22.386,81 | 15.278,81 | 13.270,21 | 19.481,37 | 59,28 | 86,85 | 68,12 |
| 613800 | Izdaci osiguranja, bankovnih usluga i usl.platnog prometa | 5.320,00 | 3.300,00 | 3.240,00 | 5.014,00 | 60,9 | 98,18 | 64,62 |
| 613900 | Ugovorene i druge posebne usluge | 20.855,00 | 19.673,50 | 15.397,64 | 14.630,97 | 73,83 | 78,27 | 105,24 |
| | V UKUPNO ZA NABAVKU STALNIH SREDSTAVA | 49.300,00 | 26.082,96 | 24.885,97 | 19.474,87 | 50,48 | 95,41 | 127,79 |
| 821000 | Izdaci za nabavku stalnih sredstava | 49.300,00 | 26.082,96 | 24.885,97 | 19.474,87 | 50,48 | 95,41 | 127,79 |
| 821300 | Nabavka opreme | 34.300,00 | 26.082,96 | 24.885,97 | 2.389,87 | 72,55 | 95,41 | 1.041,31 |
| 821600 | Rekonstrukcija i investicijsko održavanje | 15.000,00 | 0 | 0 | 17.085,00 | 0 | n,m | 0 |
| | SVEUKUPNO RASHODI I IZDACI | 1.915.750,49 | 1.875.623,03 | 1.843.646,16 | 1.915.055,73 | 96,24 | 98,3 | 96,27 |
| Organizac | ija=24030014 (JU Gradevinsko-geodetska škola Tuzla) | | | | | | | |
| | I UKUPNO TEKUĆI IZDACI | 1.113.371,69 | 1.100.297,98 | 1.087.125,00 | 1.074.975,97 | 97,64 | 98,8 | 101,13 |
| 611000 | Plaće i naknade troškova zaposlenih | 909.146,69 | 909.146,69 | 902.453,29 | 902.472,65 | 99,26 | 99,26 | 100 |
| 611100 | Bruto plaće i naknade | 783.850,00 | 783.850,00 | 781.466,01 | 775.328,94 | 99,7 | 99,7 | 100,79 |
| 611200 | Naknade troškova zaposlenih | 125.296,69 | 125.296,69 | 120.987,28 | 127.143,71 | 96,56 | 96,56 | 95,16 |
| 612000 | Doprinosi poslodavca i ostali doprinosi | 83.060,00 | 83.060,00 | 82.899,93 | 81.576,20 | 99,81 | 99,81 | 101,62 |
| 612100 | Doprinosi poslodavca | 83.060,00 | 83.060,00 | 82.899,93 | 81.576,20 | 99,81 | 99,81 | 101,62 |
| 613000 | Izdaci za materijal, sitan inventar i usluge | 121.165,00 | 108.091,29 | 101.771,78 | 90.927,12 | 83,99 | 94,15 | 111,93 |
| 613100 | Putni troškovi | 2.300,00 | 1.425,00 | 925 | 2.198,40 | 40,22 | 64,91 | 42,08 |
| 613200 | Izdaci za energiju | 43.515,00 | 43.515,00 | 43.416,37 | 40.844,82 | 99,77 | 99,77 | 106,3 |
| 613300 | Izdaci za komunikaciju i komunalne usluge | 17.286,00 | 12.678,00 | 11.467,06 | 8.433,82 | 66,34 | 90,45 | 135,97 |
| 613400 | Nabavka materijala i sitnog inventara | 10.170,00 | 7.188,65 | 6.677,32 | 8.134,11 | 65,66 | 92,89 | 82,09 |
| 613500 | Izdaci za usluge prijevoza i goriva | 1.200,00 | 1.200,00 | 1.200,00 | 510 | 100 | 100 | 235,29 |

| | | | | | | | | |
|--|---|---------------------|---------------------|---------------------|---------------------|--------------|--------------|--------------|
| 613700 | Izdaci za tekuće održavanje | 9.354,00 | 9.354,00 | 9.191,83 | 4.245,50 | 98,27 | 98,27 | 216,51 |
| 613800 | Izdaci osiguranja, bankovnih usluga i usl.platnog prometa | 5.160,00 | 5.040,00 | 4.899,32 | 1.957,34 | 94,95 | 97,21 | 250,31 |
| 613900 | Ugovorene i druge posebne usluge | 32.180,00 | 27.690,64 | 23.994,88 | 24.603,13 | 74,56 | 86,65 | 97,53 |
| | V UKUPNO ZA NABAVKU STALNIH SREDSTAVA | 0 | 0 | 0 | 15.405,50 | n,m | n,m | 0 |
| 821000 | Izdaci za nabavku stalnih sredstava | 0 | 0 | 0 | 15.405,50 | n,m | n,m | 0 |
| 821300 | Nabavka opreme | 0 | 0 | 0 | 5.405,50 | n,m | n,m | 0 |
| 821600 | Rekonstrukcija i investicijsko održavanje | 0 | 0 | 0 | 10.000,00 | n,m | n,m | 0 |
| | SVEUKUPNO RASHODI I IZDACI | 1.113.371,69 | 1.100.297,98 | 1.087.125,00 | 1.090.381,47 | 97,64 | 98,8 | 99,7 |
| Organizacija=24030015 (JU MS Mašinska škola Tuzla) | | | | | | | | |
| | I UKUPNO TEKUĆI IZDACI | 1.172.890,00 | 1.167.107,96 | 1.154.773,37 | 1.208.817,97 | 98,46 | 98,94 | 95,53 |
| 611000 | Plaće i naknade troškova zaposlenih | 891.271,00 | 891.271,00 | 886.407,99 | 893.769,41 | 99,45 | 99,45 | 99,18 |
| 611100 | Bruto plaće i naknade | 761.130,00 | 761.130,00 | 759.545,77 | 758.299,12 | 99,79 | 99,79 | 100,16 |
| 611200 | Naknade troškova zaposlenih | 130.141,00 | 130.141,00 | 126.862,22 | 135.470,29 | 97,48 | 97,48 | 93,65 |
| 612000 | Doprinosi poslodavca i ostali doprinosi | 80.500,00 | 80.500,00 | 80.140,48 | 80.057,18 | 99,55 | 99,55 | 100,1 |
| 612100 | Doprinosi poslodavca | 80.500,00 | 80.500,00 | 80.140,48 | 80.057,18 | 99,55 | 99,55 | 100,1 |
| 613000 | Izdaci za materijal, sitan inventar i usluge | 201.119,00 | 195.336,96 | 188.224,90 | 234.991,38 | 93,59 | 96,36 | 80,1 |
| 613100 | Putni troškovi | 4.500,00 | 2.937,00 | 2.755,70 | 5.418,46 | 61,24 | 93,83 | 50,86 |
| 613200 | Izdaci za energiju | 39.300,00 | 37.935,00 | 37.935,00 | 36.135,00 | 96,53 | 100 | 104,98 |
| 613300 | Izdaci za komunikaciju i komunalne usluge | 8.580,00 | 8.580,00 | 8.560,45 | 5.718,65 | 99,77 | 99,77 | 149,69 |
| 613400 | Nabavka materijala i sitnog inventara | 16.656,00 | 16.618,99 | 16.001,86 | 17.470,59 | 96,07 | 96,29 | 91,59 |
| 613500 | Izdaci za usluge prijevoza i goriva | 1.800,00 | 1.255,00 | 492,3 | 1.564,95 | 27,35 | 39,23 | 31,46 |
| 613700 | Izdaci za tekuće održavanje | 12.820,00 | 12.634,97 | 11.050,99 | 12.800,63 | 86,2 | 87,46 | 86,33 |
| 613800 | Izdaci osiguranja, bankovnih usluga i usl.platnog prometa | 4.419,00 | 4.409,00 | 4.404,72 | 5.060,72 | 99,68 | 99,9 | 87,04 |
| 613900 | Ugovorene i druge posebne usluge | 113.044,00 | 110.967,00 | 107.023,88 | 150.822,38 | 94,67 | 96,45 | 70,96 |
| | V UKUPNO ZA NABAVKU STALNIH SREDSTAVA | 30.000,00 | 24.637,18 | 24.621,68 | 28.924,19 | 82,07 | 99,94 | 85,12 |
| 821000 | Izdaci za nabavku stalnih sredstava | 30.000,00 | 24.637,18 | 24.621,68 | 28.924,19 | 82,07 | 99,94 | 85,12 |
| 821300 | Nabavka opreme | 10.000,00 | 7.912,90 | 7.897,40 | 4.549,80 | 78,97 | 99,8 | 173,58 |
| 821600 | Rekonstrukcija i investicijsko održavanje | 20.000,00 | 16.724,28 | 16.724,28 | 24.374,39 | 83,62 | 100 | 68,61 |
| | SVEUKUPNO RASHODI I IZDACI | 1.202.890,00 | 1.191.745,14 | 1.179.395,05 | 1.237.742,16 | 98,05 | 98,96 | 95,29 |
| Organizacija=24030016 (JU Turisticko ugostiteljska škola Tuzla) | | | | | | | | |
| | I UKUPNO TEKUĆI IZDACI | 768.433,90 | 700.523,66 | 678.393,93 | 723.605,94 | 88,28 | 96,84 | 93,75 |
| 611000 | Plaće i naknade troškova zaposlenih | 570.613,90 | 570.613,90 | 564.022,04 | 573.892,97 | 98,84 | 98,84 | 98,28 |
| 611100 | Bruto plaće i naknade | 493.160,00 | 493.160,00 | 492.847,45 | 480.573,58 | 99,94 | 99,94 | 102,55 |
| 611200 | Naknade troškova zaposlenih | 77.453,90 | 77.453,90 | 71.174,59 | 93.319,39 | 91,89 | 91,89 | 76,27 |
| 612000 | Doprinosi poslodavca i ostali doprinosi | 51.830,00 | 51.830,00 | 51.819,32 | 50.473,16 | 99,98 | 99,98 | 102,67 |
| 612100 | Doprinosi poslodavca | 51.830,00 | 51.830,00 | 51.819,32 | 50.473,16 | 99,98 | 99,98 | 102,67 |
| 613000 | Izdaci za materijal, sitan inventar i usluge | 145.990,00 | 78.079,76 | 62.552,57 | 99.239,81 | 42,85 | 80,11 | 63,03 |
| 613100 | Putni troškovi | 5.300,00 | 1.596,00 | 1.291,60 | 2.443,40 | 24,37 | 80,93 | 52,86 |
| 613200 | Izdaci za energiju | 28.600,00 | 24.390,00 | 23.698,74 | 24.390,00 | 82,86 | 97,17 | 97,17 |

| | | | | | | | | |
|------------------|--|---------------------|---------------------|---------------------|---------------------|--------------|--------------|---------------|
| 613300 | Izdaci za komunikaciju i komunalne usluge | 10.300,00 | 7.257,55 | 6.411,83 | 6.611,23 | 62,25 | 88,35 | 96,98 |
| 613400 | Nabavka materijala i sitnog inventara | 44.250,00 | 20.322,21 | 13.893,03 | 25.645,93 | 31,4 | 68,36 | 54,17 |
| 613500 | Izdaci za usluge prijevoza i goriva | 2.000,00 | 700 | 570 | 750 | 28,5 | 81,43 | 76 |
| 613700 | Izdaci za tekuće održavanje | 10.611,00 | 2.385,00 | 1.912,93 | 6.697,61 | 18,03 | 80,21 | 28,56 |
| 613800 | Izdaci osiguranja, bankovnih usluga i usl.platnog prometa | 3.200,00 | 2.347,00 | 1.751,20 | 2.000,00 | 54,73 | 74,61 | 87,56 |
| 613900 | Ugovorene i druge posebne usluge | 41.729,00 | 19.082,00 | 13.023,24 | 30.701,64 | 31,21 | 68,25 | 42,42 |
| | V UKUPNO ZA NABAVKU STALNIH SREDSTAVA | 26.250,00 | 4.153,82 | 2.997,66 | 6.500,40 | 11,42 | 72,17 | 46,12 |
| 821000 | Izdaci za nabavku stalnih sredstava | 26.250,00 | 4.153,82 | 2.997,66 | 6.500,40 | 11,42 | 72,17 | 46,12 |
| 821300 | Nabavka opreme | 14.250,00 | 4.153,82 | 2.997,66 | 0 | 22,04 | 72,17 | n,m |
| 821600 | Rekonstrukcija i investicijsko održavanje | 12.000,00 | 0 | 0 | 6.500,40 | 0 | n,m | 0 |
| | SVEUKUPNO RASHODI I IZDACI | 794.683,90 | 704.677,48 | 681.391,59 | 730.106,34 | 85,74 | 96,7 | 93,33 |
| Organizac | <u>ija=24030017 (JU MS Saobraćajna škola Tuzla)</u> | | | | | | | |
| | I UKUPNO TEKUĆI IZDACI | 1.521.246,00 | 1.514.059,39 | 1.488.651,48 | 1.458.808,16 | 97,86 | 98,32 | 102,05 |
| 611000 | Plaće i naknade troškova zaposlenih | 1.149.631,00 | 1.149.631,00 | 1.141.236,66 | 1.099.630,45 | 99,27 | 99,27 | 103,78 |
| 611100 | Bruto plaće i naknade | 1.007.000,00 | 1.007.000,00 | 1.001.801,74 | 936.324,57 | 99,48 | 99,48 | 106,99 |
| 611200 | Naknade troškova zaposlenih | 142.631,00 | 142.631,00 | 139.434,92 | 163.305,88 | 97,76 | 97,76 | 85,38 |
| 612000 | Doprinosi poslodavca i ostali doprinosi | 105.760,00 | 105.760,00 | 105.379,90 | 98.795,48 | 99,64 | 99,64 | 106,66 |
| 612100 | Doprinosi poslodavca | 105.760,00 | 105.760,00 | 105.379,90 | 98.795,48 | 99,64 | 99,64 | 106,66 |
| 613000 | Izdaci za materijal, sitan inventar i usluge | 265.855,00 | 258.668,39 | 242.034,92 | 260.382,23 | 91,04 | 93,57 | 92,95 |
| 613100 | Putni troškovi | 9.000,00 | 8.029,00 | 7.060,52 | 6.185,02 | 78,45 | 87,94 | 114,16 |
| 613200 | Izdaci za energiju | 27.900,00 | 27.900,00 | 27.753,31 | 27.200,00 | 99,47 | 99,47 | 102,03 |
| 613300 | Izdaci za komunikaciju i komunalne usluge | 8.095,00 | 8.095,00 | 7.550,18 | 5.502,30 | 93,27 | 93,27 | 137,22 |
| 613400 | Nabavka materijala i sitnog inventara | 25.755,00 | 21.899,75 | 16.232,88 | 21.405,96 | 63,03 | 74,12 | 75,83 |
| 613500 | Izdaci za usluge prijevoza i goriva | 2.500,00 | 2.300,00 | 1.822,00 | 1.700,00 | 72,88 | 79,22 | 107,18 |
| 613700 | Izdaci za tekuće održavanje | 11.395,36 | 10.822,00 | 5.348,93 | 7.448,53 | 46,94 | 49,43 | 71,81 |
| 613800 | Izdaci osiguranja, bankovnih usluga i usl.platnog prometa | 7.795,00 | 6.838,00 | 5.679,58 | 7.071,03 | 72,86 | 83,06 | 80,32 |
| 613900 | Ugovorene i druge posebne usluge | 173.414,64 | 172.784,64 | 170.587,52 | 183.869,39 | 98,37 | 98,73 | 92,78 |
| | V UKUPNO ZA NABAVKU STALNIH SREDSTAVA | 44.500,00 | 40.834,91 | 38.288,43 | 34.616,14 | 86,04 | 93,76 | 110,61 |
| 821000 | Izdaci za nabavku stalnih sredstava | 44.500,00 | 40.834,91 | 38.288,43 | 34.616,14 | 86,04 | 93,76 | 110,61 |
| 821300 | Nabavka opreme | 11.500,00 | 10.635,10 | 8.088,62 | 14.999,79 | 70,34 | 76,06 | 53,92 |
| 821600 | Rekonstrukcija i investicijsko održavanje | 33.000,00 | 30.199,81 | 30.199,81 | 19.616,35 | 91,51 | 100 | 153,95 |
| | SVEUKUPNO RASHODI I IZDACI | 1.565.746,00 | 1.554.894,30 | 1.526.939,91 | 1.493.424,30 | 97,52 | 98,2 | 102,24 |
| Organizac | <u>ija=24030018 (JU Trgovinska škola Tuzla)</u> | | | | | | | |
| | I UKUPNO TEKUĆI IZDACI | 349.410,87 | 349.080,87 | 349.080,87 | 534.842,39 | 99,91 | 100 | 65,27 |
| 611000 | Plaće i naknade troškova zaposlenih | 281.880,24 | 281.880,24 | 281.880,24 | 426.232,05 | 100 | 100 | 66,13 |
| 611100 | Bruto plaće i naknade | 250.458,10 | 250.458,10 | 250.458,10 | 367.435,87 | 100 | 100 | 68,16 |
| 611200 | Naknade troškova zaposlenih | 31.422,14 | 31.422,14 | 31.422,14 | 58.796,18 | 100 | 100 | 53,44 |
| 612000 | Doprinosi poslodavca i ostali doprinosi | 26.323,59 | 26.323,59 | 26.323,59 | 38.616,24 | 100 | 100 | 68,17 |
| 612100 | Doprinosi poslodavca | 26.323,59 | 26.323,59 | 26.323,59 | 38.616,24 | 100 | 100 | 68,17 |

| | | | | | | | | |
|------------------|---|---------------------|---------------------|---------------------|---------------------|--------------|--------------|---------------|
| 613000 | Izdaci za materijal, sitan inventar i usluge | 41.207,04 | 40.877,04 | 40.877,04 | 69.994,10 | 99,2 | 100 | 58,4 |
| 613100 | Putni troškovi | 150 | 150 | 150 | 569,2 | 100 | 100 | 26,35 |
| 613200 | Izdaci za energiju | 13.733,40 | 13.733,40 | 13.733,40 | 22.665,59 | 100 | 100 | 60,59 |
| 613300 | Izdaci za komunikaciju i komunalne usluge | 3.441,10 | 3.441,10 | 3.441,10 | 5.967,07 | 100 | 100 | 57,67 |
| 613400 | Nabavka materijala i sitnog inventara | 1.287,56 | 1.287,56 | 1.287,56 | 4.131,33 | 100 | 100 | 31,17 |
| 613500 | Izdaci za usluge prijevoza i goriva | 550 | 550 | 550 | 819 | 100 | 100 | 67,16 |
| 613700 | Izdaci za tekuće održavanje | 2.345,81 | 2.345,81 | 2.345,81 | 4.292,73 | 100 | 100 | 54,65 |
| 613800 | Izdaci osiguranja, bankovnih usluga i usl.platnog prometa | 950 | 950 | 950 | 1.075,00 | 100 | 100 | 88,37 |
| 613900 | Ugovorene i druge posebne usluge | 18.749,17 | 18.419,17 | 18.419,17 | 30.474,18 | 98,24 | 100 | 60,44 |
| | V UKUPNO ZA NABAVKU STALNIH SREDSTAVA | 551 | 551 | 551 | 2.982,62 | 100 | 100 | 18,47 |
| 821000 | Izdaci za nabavku stalnih sredstava | 551 | 551 | 551 | 2.982,62 | 100 | 100 | 18,47 |
| 821300 | Nabavka opreme | 551 | 551 | 551 | 2.982,62 | 100 | 100 | 18,47 |
| | SVEUKUPNO RASHODI I IZDACI | 349.961,87 | 349.631,87 | 349.631,87 | 537.825,01 | 99,91 | 100 | 65,01 |
| Organizac | ija=24030019 (JU Medicinska škola Tuzla) | | | | | | | |
| | I UKUPNO TEKUĆI IZDACI | 2.316.440,02 | 2.314.578,00 | 2.278.919,36 | 2.082.516,23 | 98,38 | 98,46 | 109,43 |
| 611000 | Plaće i naknade troškova zaposlenih | 1.804.377,82 | 1.804.210,92 | 1.800.725,06 | 1.645.797,85 | 99,8 | 99,81 | 109,41 |
| 611100 | Bruto plaće i naknade | 1.567.066,90 | 1.566.900,00 | 1.564.618,85 | 1.421.825,57 | 99,84 | 99,85 | 110,04 |
| 611200 | Naknade troškova zaposlenih | 237.310,92 | 237.310,92 | 236.106,21 | 223.972,28 | 99,49 | 99,49 | 105,42 |
| 612000 | Doprinosi poslodavca i ostali doprinosi | 165.768,20 | 165.710,00 | 165.534,60 | 149.776,84 | 99,86 | 99,89 | 110,52 |
| 612100 | Doprinosi poslodavca | 165.768,20 | 165.710,00 | 165.534,60 | 149.776,84 | 99,86 | 99,89 | 110,52 |
| 613000 | Izdaci za materijal, sitan inventar i usluge | 346.294,00 | 344.657,08 | 312.659,70 | 286.941,54 | 90,29 | 90,72 | 108,96 |
| 613100 | Putni troškovi | 2.100,00 | 1.650,00 | 556,5 | 3.036,78 | 26,5 | 33,73 | 18,33 |
| 613200 | Izdaci za energiju | 33.200,00 | 33.199,28 | 28.643,10 | 28.859,02 | 86,27 | 86,28 | 99,25 |
| 613300 | Izdaci za komunikaciju i komunalne usluge | 14.817,00 | 14.807,80 | 13.823,19 | 12.302,09 | 93,29 | 93,35 | 112,36 |
| 613400 | Nabavka materijala i sitnog inventara | 28.955,00 | 28.954,73 | 19.321,68 | 21.913,18 | 66,73 | 66,73 | 88,17 |
| 613500 | Izdaci za usluge prijevoza i goriva | 1.800,00 | 1.800,00 | 1.150,00 | 736,84 | 63,89 | 63,89 | 156,07 |
| 613700 | Izdaci za tekuće održavanje | 16.000,00 | 15.972,30 | 3.532,71 | 14.131,19 | 22,08 | 22,12 | 25 |
| 613800 | Izdaci osiguranja, bankovnih usluga i usl.platnog prometa | 10.290,00 | 9.941,00 | 7.316,00 | 5.053,00 | 71,1 | 73,59 | 144,79 |
| 613900 | Ugovorene i druge posebne usluge | 239.132,00 | 238.331,97 | 238.316,52 | 200.909,44 | 99,66 | 99,99 | 118,62 |
| | V UKUPNO ZA NABAVKU STALNIH SREDSTAVA | 40.808,00 | 40.782,88 | 28.832,65 | 15.359,53 | 70,65 | 70,7 | 187,72 |
| 821000 | Izdaci za nabavku stalnih sredstava | 40.808,00 | 40.782,88 | 28.832,65 | 15.359,53 | 70,65 | 70,7 | 187,72 |
| 821300 | Nabavka opreme | 15.808,00 | 15.807,88 | 4.859,35 | 10.550,83 | 30,74 | 30,74 | 46,06 |
| 821600 | Rekonstrukcija i investicijsko održavanje | 25.000,00 | 24.975,00 | 23.973,30 | 4.808,70 | 95,89 | 95,99 | 498,54 |
| | SVEUKUPNO RASHODI I IZDACI | 2.357.248,02 | 2.355.360,88 | 2.307.752,01 | 2.097.875,76 | 97,9 | 97,98 | 110 |
| Organizac | ija=24030020 (JU Srednja muzička škola Tuzla) | | | | | | | |
| | I UKUPNO TEKUĆI IZDACI | 731.737,00 | 716.305,03 | 697.723,62 | 685.414,17 | 95,35 | 97,41 | 101,8 |
| 611000 | Plaće i naknade troškova zaposlenih | 581.013,00 | 581.013,00 | 571.535,77 | 544.529,99 | 98,37 | 98,37 | 104,96 |
| 611100 | Bruto plaće i naknade | 503.100,00 | 503.100,00 | 501.566,94 | 479.213,69 | 99,7 | 99,7 | 104,66 |
| 611200 | Naknade troškova zaposlenih | 77.913,00 | 77.913,00 | 69.968,83 | 65.316,30 | 89,8 | 89,8 | 107,12 |

| | | | | | | | | |
|------------------|--|-------------------|-------------------|-------------------|-------------------|--------------|--------------|---------------|
| 612000 | Doprinosi poslodavca i ostali doprinosi | 53.560,00 | 53.560,00 | 53.135,81 | 50.317,45 | 99,21 | 99,21 | 105,6 |
| 612100 | Doprinosi poslodavca | 53.560,00 | 53.560,00 | 53.135,81 | 50.317,45 | 99,21 | 99,21 | 105,6 |
| 613000 | Izdaci za materijal, sitan inventar i usluge | 97.164,00 | 81.732,03 | 73.052,04 | 90.566,73 | 75,18 | 89,38 | 80,66 |
| 613100 | Putni troškovi | 5.500,00 | 2.500,00 | 1.969,75 | 3.777,21 | 35,81 | 78,79 | 52,15 |
| 613200 | Izdaci za energiju | 8.540,00 | 8.540,00 | 3.395,91 | 13.733,16 | 39,76 | 39,76 | 24,73 |
| 613300 | Izdaci za komunikaciju i komunalne usluge | 3.827,00 | 3.627,00 | 2.770,10 | 2.979,38 | 72,38 | 76,37 | 92,98 |
| 613400 | Nabavka materijala i sitnog inventara | 5.547,00 | 4.347,00 | 3.885,78 | 3.613,04 | 70,05 | 89,39 | 107,55 |
| 613700 | Izdaci za tekuće održavanje | 14.900,00 | 9.980,00 | 9.848,80 | 4.728,41 | 66,1 | 98,69 | 208,29 |
| 613800 | Izdaci osiguranja, bankovnih usluga i usl.platnog prometa | 2.200,00 | 2.113,20 | 1.977,42 | 1.572,80 | 89,88 | 93,57 | 125,73 |
| 613900 | Ugovorene i druge posebne usluge | 56.650,00 | 50.624,83 | 49.204,28 | 60.162,73 | 86,86 | 97,19 | 81,79 |
| | V UKUPNO ZA NABAVKU STALNIH SREDSTAVA | 20.000,00 | 800 | 736 | 1.194,00 | 3,68 | 92 | 61,64 |
| 821000 | Izdaci za nabavku stalnih sredstava | 20.000,00 | 800 | 736 | 1.194,00 | 3,68 | 92 | 61,64 |
| 821300 | Nabavka opreme | 10.000,00 | 800 | 736 | 1.194,00 | 7,36 | 92 | 61,64 |
| 821600 | Rekonstrukcija i investicijsko održavanje | 10.000,00 | 0 | 0 | 0 | 0 | n,m | n,m |
| | SVEUKUPNO RASHODI I IZDACI | 751.737,00 | 717.105,03 | 698.459,62 | 686.608,17 | 92,91 | 97,4 | 101,73 |
| Organizac | ija=24030021 (JU MS Rudarska škola Tuzla) | | | | | | | |
| | I UKUPNO TEKUĆI IZDACI | 860.565,52 | 856.416,21 | 846.263,01 | 764.434,77 | 98,34 | 98,81 | 110,7 |
| 611000 | Plaće i naknade troškova zaposlenih | 702.592,52 | 702.592,52 | 700.485,22 | 623.328,52 | 99,7 | 99,7 | 112,38 |
| 611100 | Bruto plaće i naknade | 613.830,00 | 613.830,00 | 611.915,40 | 548.261,24 | 99,69 | 99,69 | 111,61 |
| 611200 | Naknade troškova zaposlenih | 88.762,52 | 88.762,52 | 88.569,82 | 75.067,28 | 99,78 | 99,78 | 117,99 |
| 612000 | Doprinosi poslodavca i ostali doprinosi | 64.910,00 | 64.910,00 | 64.526,42 | 58.133,68 | 99,41 | 99,41 | 111 |
| 612100 | Doprinosi poslodavca | 64.910,00 | 64.910,00 | 64.526,42 | 58.133,68 | 99,41 | 99,41 | 111 |
| 613000 | Izdaci za materijal, sitan inventar i usluge | 93.063,00 | 88.913,69 | 81.251,37 | 82.972,57 | 87,31 | 91,38 | 97,93 |
| 613100 | Putni troškovi | 1.400,00 | 600 | 502,07 | 816 | 35,86 | 83,68 | 61,53 |
| 613200 | Izdaci za energiju | 3.500,00 | 3.500,00 | 3.451,67 | 3.540,00 | 98,62 | 98,62 | 97,5 |
| 613300 | Izdaci za komunikaciju i komunalne usluge | 6.100,00 | 6.097,40 | 5.619,76 | 4.985,47 | 92,13 | 92,17 | 112,72 |
| 613400 | Nabavka materijala i sitnog inventara | 10.600,00 | 10.124,86 | 8.887,37 | 19.017,10 | 83,84 | 87,78 | 46,73 |
| 613500 | Izdaci za usluge prijevoza i goriva | 3.000,00 | 1.200,00 | 170 | 76,5 | 5,67 | 14,17 | 222,22 |
| 613600 | Unajmljivanje imovine, opreme i nematerijalne imovine | 200 | 200 | 200 | 50 | 100 | 100 | 400 |
| 613700 | Izdaci za tekuće održavanje | 7.693,00 | 7.616,23 | 7.456,22 | 5.093,38 | 96,92 | 97,9 | 146,39 |
| 613800 | Izdaci osiguranja, bankovnih usluga i usl.platnog prometa | 3.313,00 | 2.843,00 | 1.755,50 | 1.836,00 | 52,99 | 61,75 | 95,62 |
| 613900 | Ugovorene i druge posebne usluge | 57.257,00 | 56.732,20 | 53.208,78 | 47.558,12 | 92,93 | 93,79 | 111,88 |
| | V UKUPNO ZA NABAVKU STALNIH SREDSTAVA | 36.000,00 | 15.964,00 | 15.964,00 | 41.992,95 | 44,34 | 100 | 38,02 |
| 821000 | Izdaci za nabavku stalnih sredstava | 36.000,00 | 15.964,00 | 15.964,00 | 41.992,95 | 44,34 | 100 | 38,02 |
| 821300 | Nabavka opreme | 15.000,00 | 14.964,82 | 14.964,82 | 18.723,50 | 99,77 | 100 | 79,93 |
| 821500 | Nabavka stalnih sredstava u obliku prava | 1.000,00 | 999,18 | 999,18 | 0 | 99,92 | 100 | n,m |
| 821600 | Rekonstrukcija i investicijsko održavanje | 20.000,00 | 0 | 0 | 23.269,45 | 0 | n,m | 0 |
| | SVEUKUPNO RASHODI I IZDACI | 896.565,52 | 872.380,21 | 862.227,01 | 806.427,72 | 96,17 | 98,84 | 106,92 |
| Organizac | ija=24030022 (JU Gimnazija "Ismet Mujezinović" Tuzla) | | | | | | | |

| | | | | | | | | |
|------------------|---|---------------------|---------------------|---------------------|---------------------|--------------|--------------|---------------|
| | I UKUPNO TEKUĆI IZDACI | 1.174.665,00 | 1.166.457,79 | 1.139.528,50 | 1.174.363,83 | 97,01 | 97,69 | 97,03 |
| 611000 | Plaće i naknade troškova zaposlenih | 970.342,00 | 970.342,00 | 958.163,73 | 994.346,06 | 98,74 | 98,74 | 96,36 |
| 611100 | Bruto plaće i naknade | 850.560,00 | 850.560,00 | 843.082,67 | 858.444,06 | 99,12 | 99,12 | 98,21 |
| 611200 | Naknade troškova zaposlenih | 119.782,00 | 119.782,00 | 115.081,06 | 135.902,00 | 96,08 | 96,08 | 84,68 |
| 612000 | Doprinosi poslodavca i ostali doprinosi | 89.780,00 | 89.780,00 | 89.196,46 | 90.136,61 | 99,35 | 99,35 | 98,96 |
| 612100 | Doprinosi poslodavca | 89.780,00 | 89.780,00 | 89.196,46 | 90.136,61 | 99,35 | 99,35 | 98,96 |
| 613000 | Izdaci za materijal, sitan inventar i usluge | 114.543,00 | 106.335,79 | 92.168,31 | 89.881,16 | 80,47 | 86,68 | 102,54 |
| 613100 | Putni troškovi | 1.050,00 | 791,16 | 690,05 | 521,8 | 65,72 | 87,22 | 132,24 |
| 613200 | Izdaci za energiju | 56.690,00 | 56.690,00 | 46.455,84 | 49.459,94 | 81,95 | 81,95 | 93,93 |
| 613300 | Izdaci za komunikaciju i komunalne usluge | 13.026,00 | 12.697,80 | 12.147,20 | 11.938,52 | 93,25 | 95,66 | 101,75 |
| 613400 | Nabavka materijala i sitnog inventara | 11.306,00 | 9.348,53 | 6.658,86 | 7.990,16 | 58,9 | 71,23 | 83,34 |
| 613500 | Izdaci za usluge prijevoza i goriva | 0 | 0 | 0 | 600 | n,m | n,m | 0 |
| 613700 | Izdaci za tekuće održavanje | 3.432,00 | 2.448,50 | 2.294,63 | 2.384,51 | 66,86 | 93,72 | 96,23 |
| 613800 | Izdaci osiguranja, bankovnih usluga i usl.platnog prometa | 4.958,00 | 4.958,00 | 4.958,00 | 1.295,00 | 100 | 100 | 382,86 |
| 613900 | Ugovorene i druge posebne usluge | 24.081,00 | 19.401,80 | 18.963,73 | 15.691,23 | 78,75 | 97,74 | 120,86 |
| | II UKUPNO TEKUĆI TRANSFERI | 69 | 0 | 0 | 2.231,85 | 0 | n,m | 0 |
| 614000 | Tekući transferi i drugi tekući rashodi | 69 | 0 | 0 | 2.231,85 | 0 | n,m | 0 |
| 614200 | Tekući transferi pojedincima | 69 | 0 | 0 | 2.231,85 | 0 | n,m | 0 |
| | V UKUPNO ZA NABAVKU STALNIH SREDSTAVA | 47.000,00 | 39.440,07 | 36.029,20 | 7.511,45 | 76,66 | 91,35 | 479,66 |
| 821000 | Izdaci za nabavku stalnih sredstava | 47.000,00 | 39.440,07 | 36.029,20 | 7.511,45 | 76,66 | 91,35 | 479,66 |
| 821200 | Nabavka građevina | 37.000,00 | 35.690,87 | 35.594,00 | 5.399,43 | 96,2 | 99,73 | 659,22 |
| 821300 | Nabavka opreme | 10.000,00 | 3.749,20 | 435,2 | 2.112,02 | 4,35 | 11,61 | 20,61 |
| | SVEUKUPNO RASHODI I IZDACI | 1.221.734,00 | 1.205.897,86 | 1.175.557,70 | 1.184.107,13 | 96,22 | 97,48 | 99,28 |
| Organizac | ija=24030023 (Behram-Begova medresa Tuzla) | | | | | | | |
| | I UKUPNO TEKUĆI IZDACI | 1.607.032,00 | 1.602.123,34 | 1.561.539,38 | 1.585.509,87 | 97,17 | 97,47 | 98,49 |
| 611000 | Plaće i naknade troškova zaposlenih | 1.268.120,00 | 1.268.120,00 | 1.249.891,35 | 1.283.227,35 | 98,56 | 98,56 | 97,4 |
| 611100 | Bruto plaće i naknade | 1.068.320,00 | 1.068.320,00 | 1.063.454,99 | 1.087.711,23 | 99,54 | 99,54 | 97,77 |
| 611200 | Naknade troškova zaposlenih | 199.800,00 | 199.800,00 | 186.436,36 | 195.516,12 | 93,31 | 93,31 | 95,36 |
| 612000 | Doprinosi poslodavca i ostali doprinosi | 112.550,00 | 112.550,00 | 112.186,54 | 114.340,04 | 99,68 | 99,68 | 98,12 |
| 612100 | Doprinosi poslodavca | 112.550,00 | 112.550,00 | 112.186,54 | 114.340,04 | 99,68 | 99,68 | 98,12 |
| 613000 | Izdaci za materijal, sitan inventar i usluge | 226.362,00 | 221.453,34 | 199.461,49 | 187.942,48 | 88,12 | 90,07 | 106,13 |
| 613200 | Izdaci za energiju | 143.000,00 | 143.000,00 | 136.077,93 | 129.087,47 | 95,16 | 95,16 | 105,42 |
| 613300 | Izdaci za komunikaciju i komunalne usluge | 35.000,00 | 35.000,00 | 33.765,87 | 30.792,66 | 96,47 | 96,47 | 109,66 |
| 613400 | Nabavka materijala i sitnog inventara | 9.280,00 | 6.088,17 | 2.733,94 | 4.245,48 | 29,46 | 44,91 | 64,4 |
| 613500 | Izdaci za usluge prijevoza i goriva | 1.000,00 | 0 | 0 | 0 | 0 | n,m | n,m |
| 613700 | Izdaci za tekuće održavanje | 2.090,00 | 2.090,00 | 2.090,00 | 2.072,90 | 100 | 100 | 100,82 |
| 613800 | Izdaci osiguranja, bankovnih usluga i usl.platnog prometa | 5.952,00 | 5.952,00 | 5.328,82 | 1.454,00 | 89,53 | 89,53 | 366,49 |
| 613900 | Ugovorene i druge posebne usluge | 30.040,00 | 29.323,17 | 19.464,93 | 20.289,97 | 64,8 | 66,38 | 95,93 |
| | SVEUKUPNO RASHODI I IZDACI | 1.607.032,00 | 1.602.123,34 | 1.561.539,38 | 1.585.509,87 | 97,17 | 97,47 | 98,49 |

| | | | | | | | | |
|------------------|---|---------------------|---------------------|---------------------|---------------------|--------------|--------------|---------------|
| Organizac | ija=24030024 (Opca gimnazija Sveti Franjo) | | | | | | | |
| | I UKUPNO TEKUĆI IZDACI | 658.425,00 | 656.745,00 | 638.017,47 | 608.365,66 | 96,9 | 97,15 | 104,87 |
| 611000 | Plaće i naknade troškova zaposlenih | 544.243,00 | 544.243,00 | 537.231,07 | 508.220,26 | 98,71 | 98,71 | 105,71 |
| 611100 | Bruto plaće i naknade | 466.630,00 | 466.630,00 | 463.930,83 | 434.716,07 | 99,42 | 99,42 | 106,72 |
| 611200 | Naknade troškova zaposlenih | 77.613,00 | 77.613,00 | 73.300,24 | 73.504,19 | 94,44 | 94,44 | 99,72 |
| 612000 | Doprinosi poslodavca i ostali doprinosi | 49.450,00 | 49.450,00 | 49.422,56 | 46.050,10 | 99,94 | 99,94 | 107,32 |
| 612100 | Doprinosi poslodavca | 49.450,00 | 49.450,00 | 49.422,56 | 46.050,10 | 99,94 | 99,94 | 107,32 |
| 613000 | Izdaci za materijal, sitan inventar i usluge | 64.732,00 | 63.052,00 | 51.363,84 | 54.095,30 | 79,35 | 81,46 | 94,95 |
| 613200 | Izdaci za energiju | 50.000,00 | 50.000,00 | 39.661,80 | 39.598,13 | 79,32 | 79,32 | 100,16 |
| 613300 | Izdaci za komunikaciju i komunalne usluge | 6.802,00 | 6.802,00 | 6.802,00 | 5.515,00 | 100 | 100 | 123,34 |
| 613400 | Nabavka materijala i sitnog inventara | 1.580,00 | 1.580,00 | 1.579,33 | 1.579,99 | 99,96 | 99,96 | 99,96 |
| 613700 | Izdaci za tekuće održavanje | 0 | 0 | 0 | 1.287,00 | n,m | n,m | 0 |
| 613800 | Izdaci osiguranja, bankovnih usluga i usl.platnog prometa | 2.652,00 | 1.152,00 | 150 | 2.541,00 | 5,66 | 13,02 | 5,90 |
| 613900 | Ugovorene i druge posebne usluge | 3.698,00 | 3.518,00 | 3.170,71 | 3.574,18 | 85,74 | 90,13 | 88,71 |
| | SVEUKUPNO RASHODI I IZDACI | 658.425,00 | 656.745,00 | 638.017,47 | 608.365,66 | 96,9 | 97,15 | 104,87 |
| Organizac | ija=24030025 (JU MSŠ Srebrenik) | | | | | | | |
| | I UKUPNO TEKUĆI IZDACI | 2.466.396,57 | 2.407.823,37 | 2.343.536,72 | 2.520.785,49 | 95,02 | 97,33 | 92,97 |
| 611000 | Plaće i naknade troškova zaposlenih | 1.958.129,05 | 1.958.129,05 | 1.932.157,42 | 2.073.825,63 | 98,67 | 98,67 | 93,17 |
| 611100 | Bruto plaće i naknade | 1.739.799,27 | 1.739.799,27 | 1.726.204,74 | 1.801.626,01 | 99,22 | 99,22 | 95,81 |
| 611200 | Naknade troškova zaposlenih | 218.329,78 | 218.329,78 | 205.952,68 | 272.199,62 | 94,33 | 94,33 | 75,66 |
| 612000 | Doprinosi poslodavca i ostali doprinosi | 182.823,52 | 182.823,52 | 181.396,07 | 189.343,52 | 99,22 | 99,22 | 95,8 |
| 612100 | Doprinosi poslodavca | 182.823,52 | 182.823,52 | 181.396,07 | 189.343,52 | 99,22 | 99,22 | 95,8 |
| 613000 | Izdaci za materijal, sitan inventar i usluge | 325.444,00 | 266.870,80 | 229.983,23 | 257.616,34 | 70,67 | 86,18 | 89,27 |
| 613100 | Putni troškovi | 10.960,00 | 10.960,00 | 7.138,73 | 8.183,28 | 65,13 | 65,13 | 87,24 |
| 613200 | Izdaci za energiju | 37.000,00 | 37.000,00 | 32.525,74 | 51.754,68 | 87,91 | 87,91 | 62,85 |
| 613300 | Izdaci za komunikaciju i komunalne usluge | 16.350,00 | 15.371,65 | 10.709,77 | 12.636,75 | 65,5 | 69,67 | 84,75 |
| 613400 | Nabavka materijala i sitnog inventara | 37.505,00 | 29.786,70 | 20.361,84 | 18.652,70 | 54,29 | 68,36 | 109,16 |
| 613500 | Izdaci za usluge prijevoza i goriva | 11.000,00 | 10.847,58 | 9.691,77 | 7.409,90 | 88,11 | 89,34 | 130,79 |
| 613600 | Unajmljivanje imovine, opreme i nematerijalne imovine | 1.800,00 | 1.400,00 | 900 | 3.519,00 | 50 | 64,29 | 25,58 |
| 613700 | Izdaci za tekuće održavanje | 31.765,00 | 19.764,48 | 13.736,18 | 9.763,86 | 43,24 | 69,5 | 140,68 |
| 613800 | Izdaci osiguranja, bankovnih usluga i usl.platnog prometa | 10.200,00 | 10.200,00 | 9.072,56 | 6.645,61 | 88,95 | 88,95 | 136,52 |
| 613900 | Ugovorene i druge posebne usluge | 168.864,00 | 131.540,39 | 125.846,64 | 139.050,56 | 74,53 | 95,67 | 90,5 |
| | II UKUPNO TEKUĆI TRANSFERI | 1.000,00 | 1.000,00 | 0 | 0 | 0 | 0 | n,m |
| 614000 | Tekući transferi i drugi tekući rashodi | 1.000,00 | 1.000,00 | 0 | 0 | 0 | 0 | n,m |
| 614100 | Tekući transferi drugim nivoima vlasti | 500 | 500 | 0 | 0 | 0 | 0 | n,m |
| 614200 | Tekući transferi pojedincima | 500 | 500 | 0 | 0 | 0 | 0 | n,m |
| | V UKUPNO ZA NABAVKU STALNIH SREDSTAVA | 96.800,00 | 71.508,75 | 65.949,46 | 88.921,90 | 68,13 | 92,23 | 74,17 |
| 821000 | Izdaci za nabavku stalnih sredstava | 96.800,00 | 71.508,75 | 65.949,46 | 88.921,90 | 68,13 | 92,23 | 74,17 |
| 821200 | Nabavka građevina | 26.000,00 | 13.000,00 | 13.000,00 | 0 | 50 | 100 | n,m |

| | | | | | | | | |
|------------------|---|---------------------|---------------------|---------------------|---------------------|--------------|--------------|--------------|
| 821300 | Nabavka opreme | 40.800,00 | 40.793,78 | 39.034,55 | 11.956,23 | 95,67 | 95,69 | 326,48 |
| 821600 | Rekonstrukcija i investicijsko održavanje | 30.000,00 | 17.714,97 | 13.914,91 | 76.965,67 | 46,38 | 78,55 | 18,08 |
| | SVEUKUPNO RASHODI I IZDACI | 2.564.196,57 | 2.480.332,12 | 2.409.486,18 | 2.609.707,39 | 93,97 | 97,14 | 92,33 |
| Organizac | ija=24030026 (JU MSŠ Teocak) | | | | | | | |
| | I UKUPNO TEKUĆI IZDACI | 875.989,00 | 849.818,90 | 835.731,60 | 846.951,58 | 95,4 | 98,34 | 98,68 |
| 611000 | Plaće i naknade troškova zaposlenih | 613.138,00 | 613.138,00 | 606.646,92 | 618.324,53 | 98,94 | 98,94 | 98,11 |
| 611100 | Bruto plaće i naknade | 520.180,00 | 520.180,00 | 517.080,04 | 517.252,09 | 99,4 | 99,4 | 99,97 |
| 611200 | Naknade troškova zaposlenih | 92.958,00 | 92.958,00 | 89.566,88 | 101.072,44 | 96,35 | 96,35 | 88,62 |
| 612000 | Doprinosi poslodavca i ostali doprinosi | 55.040,00 | 55.040,00 | 54.650,78 | 54.541,49 | 99,29 | 99,29 | 100,2 |
| 612100 | Doprinosi poslodavca | 55.040,00 | 55.040,00 | 54.650,78 | 54.541,49 | 99,29 | 99,29 | 100,2 |
| 613000 | Izdaci za materijal, sitan inventar i usluge | 207.811,00 | 181.640,90 | 174.433,90 | 174.085,56 | 83,94 | 96,03 | 100,2 |
| 613100 | Putni troškovi | 8.500,00 | 7.718,00 | 6.691,40 | 5.936,70 | 78,72 | 86,7 | 112,71 |
| 613200 | Izdaci za energiju | 7.987,00 | 7.987,00 | 7.577,08 | 7.605,64 | 94,87 | 94,87 | 99,62 |
| 613300 | Izdaci za komunikaciju i komunalne usluge | 3.324,00 | 2.999,15 | 2.812,83 | 2.882,70 | 84,62 | 93,79 | 97,58 |
| 613400 | Nabavka materijala i sitnog inventara | 25.875,00 | 25.615,31 | 25.257,56 | 27.762,73 | 97,61 | 98,6 | 90,98 |
| 613500 | Izdaci za usluge prijevoza i goriva | 8.050,00 | 6.717,00 | 6.117,00 | 7.223,00 | 75,99 | 91,07 | 84,69 |
| 613700 | Izdaci za tekuće održavanje | 13.655,00 | 12.137,45 | 8.781,75 | 9.469,61 | 64,31 | 72,35 | 92,74 |
| 613800 | Izdaci osiguranja, bankovnih usluga i usl.platnog prometa | 3.972,00 | 3.180,00 | 2.136,00 | 2.214,00 | 53,78 | 67,17 | 96,48 |
| 613900 | Ugovorene i druge posebne usluge | 136.448,00 | 115.286,99 | 115.060,28 | 110.991,18 | 84,33 | 99,8 | 103,67 |
| | V UKUPNO ZA NABAVKU STALNIH SREDSTAVA | 52.000,00 | 32.000,00 | 4.865,57 | 32.870,86 | 9,36 | 15,2 | 14,8 |
| 821000 | Izdaci za nabavku stalnih sredstava | 52.000,00 | 32.000,00 | 4.865,57 | 32.870,86 | 9,36 | 15,2 | 14,8 |
| 821200 | Nabavka građevina | 10.000,00 | 0 | 0 | 0 | 0,00 | n,m | n,m |
| 821300 | Nabavka opreme | 22.000,00 | 12.000,00 | 4.865,57 | 32.870,86 | 22,12 | 40,55 | 14,8 |
| 821500 | Nabavka stalnih sredstava u obliku prava | 20.000,00 | 20.000,00 | 0 | 0 | 0 | 0 | n,m |
| | SVEUKUPNO RASHODI I IZDACI | 927.989,00 | 881.818,90 | 840.597,17 | 879.822,44 | 90,58 | 95,33 | 95,54 |
| Organizac | ija=24030027 (JU MSŠ Živinice) | | | | | | | |
| | I UKUPNO TEKUĆI IZDACI | 1.913.204,53 | 1.895.884,99 | 1.822.297,96 | 1.876.003,04 | 95,25 | 96,12 | 97,14 |
| 611000 | Plaće i naknade troškova zaposlenih | 1.560.308,00 | 1.560.308,00 | 1.509.956,05 | 1.561.341,33 | 96,77 | 96,77 | 96,71 |
| 611100 | Bruto plaće i naknade | 1.378.200,00 | 1.378.200,00 | 1.333.186,69 | 1.370.677,12 | 96,73 | 96,73 | 97,26 |
| 611200 | Naknade troškova zaposlenih | 182.108,00 | 182.108,00 | 176.769,36 | 190.664,21 | 97,07 | 97,07 | 92,71 |
| 612000 | Doprinosi poslodavca i ostali doprinosi | 143.860,00 | 143.860,00 | 140.372,34 | 147.438,20 | 97,58 | 97,58 | 95,21 |
| 612100 | Doprinosi poslodavca | 143.860,00 | 143.860,00 | 140.372,34 | 147.438,20 | 97,58 | 97,58 | 95,21 |
| 613000 | Izdaci za materijal, sitan inventar i usluge | 209.036,53 | 191.716,99 | 171.969,57 | 167.223,51 | 82,27 | 89,7 | 102,84 |
| 613100 | Putni troškovi | 4.080,00 | 3.606,10 | 3.406,10 | 3.121,65 | 83,48 | 94,45 | 109,11 |
| 613200 | Izdaci za energiju | 83.847,83 | 73.847,83 | 68.209,34 | 68.276,08 | 81,35 | 92,36 | 99,9 |
| 613300 | Izdaci za komunikaciju i komunalne usluge | 12.260,00 | 12.260,00 | 11.998,17 | 10.645,67 | 97,86 | 97,86 | 112,7 |
| 613400 | Nabavka materijala i sitnog inventara | 22.288,00 | 16.679,83 | 14.892,21 | 16.433,38 | 66,82 | 89,28 | 90,62 |
| 613500 | Izdaci za usluge prijevoza i goriva | 270 | 270 | 230 | 567,58 | 85,19 | 85,19 | 40,52 |
| 613600 | Unajmljivanje imovine, opreme i nematerijalne imovine | 500 | 500 | 0 | 247,5 | 0 | 0 | 0 |

| | | | | | | | | |
|---|---|---------------------|---------------------|---------------------|---------------------|--------------|--------------|---------------|
| 613700 | Izdaci za tekuće održavanje | 17.890,00 | 17.889,23 | 14.938,42 | 14.507,57 | 83,5 | 83,51 | 102,97 |
| 613800 | Izdaci osiguranja, bankovnih usluga i usl.platnog prometa | 11.084,00 | 11.084,00 | 7.939,00 | 3.281,00 | 71,63 | 71,63 | 241,97 |
| 613900 | Ugovorene i druge posebne usluge | 56.816,70 | 55.580,00 | 50.356,33 | 50.143,08 | 88,63 | 90,6 | 100,43 |
| | V UKUPNO ZA NABAVKU STALNIH SREDSTAVA | 50.000,00 | 9.757,00 | 9.627,01 | 41.239,07 | 19,25 | 98,67 | 23,34 |
| 821000 | Izdaci za nabavku stalnih sredstava | 50.000,00 | 9.757,00 | 9.627,01 | 41.239,07 | 19,25 | 98,67 | 23,34 |
| 821300 | Nabavka opreme | 20.000,00 | 3.790,00 | 3.660,01 | 5.255,02 | 18,3 | 96,57 | 69,65 |
| 821600 | Rekonstrukcija i investicijsko održavanje | 30.000,00 | 5.967,00 | 5.967,00 | 35.984,05 | 19,89 | 100 | 16,58 |
| | SVEUKUPNO RASHODI I IZDACI | 1.963.204,53 | 1.905.641,99 | 1.831.924,97 | 1.917.242,11 | 93,31 | 96,13 | 95,55 |
| Organizacija=24030028 (JU MSŠ Gracanica) | | | | | | | | |
| | I UKUPNO TEKUĆI IZDACI | 3.004.361,00 | 2.940.383,55 | 2.870.667,97 | 2.806.804,68 | 95,55 | 97,63 | 102,28 |
| 611000 | Plaće i naknade troškova zaposlenih | 2.375.008,00 | 2.375.008,00 | 2.350.334,59 | 2.258.536,04 | 98,96 | 98,96 | 104,06 |
| 611100 | Bruto plaće i naknade | 2.066.630,00 | 2.066.630,00 | 2.055.207,35 | 1.968.222,09 | 99,45 | 99,45 | 104,42 |
| 611200 | Naknade troškova zaposlenih | 308.378,00 | 308.378,00 | 295.127,24 | 290.313,95 | 95,7 | 95,7 | 101,66 |
| 612000 | Doprinosi poslodavca i ostali doprinosi | 217.670,00 | 217.670,00 | 216.549,23 | 206.820,12 | 99,49 | 99,49 | 104,7 |
| 612100 | Doprinosi poslodavca | 217.670,00 | 217.670,00 | 216.549,23 | 206.820,12 | 99,49 | 99,49 | 104,7 |
| 613000 | Izdaci za materijal, sitan inventar i usluge | 411.683,00 | 347.705,55 | 303.784,15 | 341.448,52 | 73,79 | 87,37 | 88,97 |
| 613100 | Putni troškovi | 21.340,00 | 13.847,90 | 7.135,78 | 17.552,88 | 33,44 | 51,53 | 40,65 |
| 613200 | Izdaci za energiju | 87.000,00 | 80.780,22 | 68.516,10 | 63.460,87 | 78,75 | 84,82 | 107,97 |
| 613300 | Izdaci za komunikaciju i komunalne usluge | 9.000,00 | 8.081,00 | 7.527,46 | 10.004,25 | 83,64 | 93,15 | 75,24 |
| 613400 | Nabavka materijala i sitnog inventara | 34.645,00 | 22.848,63 | 22.709,99 | 42.303,84 | 65,55 | 99,39 | 53,68 |
| 613500 | Izdaci za usluge prijevoza i goriva | 15.500,00 | 11.542,00 | 6.652,69 | 5.042,81 | 42,92 | 57,64 | 131,92 |
| 613600 | Unajmljivanje imovine, opreme i nematerijalne imovine | 700 | 200 | 0 | 300 | 0 | 0 | 0 |
| 613700 | Izdaci za tekuće održavanje | 37.300,00 | 27.215,29 | 25.194,24 | 12.667,80 | 67,54 | 92,57 | 198,88 |
| 613800 | Izdaci osiguranja, bankovnih usluga i usl.platnog prometa | 13.000,00 | 12.265,00 | 5.693,00 | 5.141,10 | 43,79 | 46,42 | 110,74 |
| 613900 | Ugovorene i druge posebne usluge | 193.198,00 | 170.925,51 | 160.354,89 | 184.974,97 | 83 | 93,82 | 86,69 |
| | V UKUPNO ZA NABAVKU STALNIH SREDSTAVA | 180.000,00 | 70.517,40 | 0 | 114.954,87 | 0 | 0 | 0 |
| 821000 | Izdaci za nabavku stalnih sredstava | 180.000,00 | 70.517,40 | 0 | 114.954,87 | 0 | 0 | 0 |
| 821300 | Nabavka opreme | 150.000,00 | 70.517,40 | 0 | 75.254,62 | 0 | 0 | 0 |
| 821600 | Rekonstrukcija i investicijsko održavanje | 30.000,00 | 0 | 0 | 39.700,25 | 0 | n,m | 0 |
| | SVEUKUPNO RASHODI I IZDACI | 3.184.361,00 | 3.010.900,95 | 2.870.667,97 | 2.921.759,55 | 90,15 | 95,34 | 98,25 |
| Organizacija=24030029 (JU Gimnazija Gracanica) | | | | | | | | |
| | I UKUPNO TEKUĆI IZDACI | 937.946,00 | 918.355,78 | 888.553,99 | 892.843,57 | 94,73 | 96,75 | 99,52 |
| 611000 | Plaće i naknade troškova zaposlenih | 783.086,00 | 783.086,00 | 767.212,29 | 776.067,91 | 97,97 | 97,97 | 98,86 |
| 611100 | Bruto plaće i naknade | 676.540,00 | 676.540,00 | 669.717,60 | 675.325,97 | 98,99 | 98,99 | 99,17 |
| 611200 | Naknade troškova zaposlenih | 106.546,00 | 106.546,00 | 97.494,69 | 100.741,94 | 91,5 | 91,5 | 96,78 |
| 612000 | Doprinosi poslodavca i ostali doprinosi | 72.740,00 | 72.740,00 | 71.722,92 | 71.502,61 | 98,6 | 98,6 | 100,31 |
| 612100 | Doprinosi poslodavca | 72.740,00 | 72.740,00 | 71.722,92 | 71.502,61 | 98,6 | 98,6 | 100,31 |
| 613000 | Izdaci za materijal, sitan inventar i usluge | 82.120,00 | 62.529,78 | 49.618,78 | 45.273,05 | 60,42 | 79,35 | 109,6 |
| 613100 | Putni troškovi | 6.010,00 | 1.560,00 | 1.088,55 | 1.660,24 | 18,11 | 69,78 | 65,57 |

| | | | | | | | | |
|------------------|---|---------------------|---------------------|---------------------|-------------------|--------------|--------------|---------------|
| 613200 | Izdaci za energiju | 27.127,00 | 27.127,00 | 21.154,35 | 17.704,85 | 77,98 | 77,98 | 119,48 |
| 613300 | Izdaci za komunikaciju i komunalne usluge | 8.650,00 | 7.150,00 | 4.814,84 | 4.638,84 | 55,66 | 67,34 | 103,79 |
| 613400 | Nabavka materijala i sitnog inventara | 11.704,00 | 5.973,58 | 5.962,42 | 5.195,28 | 50,94 | 99,81 | 114,77 |
| 613500 | Izdaci za usluge prijevoza i goriva | 2.800,00 | 2.500,00 | 2.300,00 | 1.346,25 | 82,14 | 92 | 170,84 |
| 613600 | Unajmljivanje imovine, opreme i nematerijalne imovine | 1.298,00 | 298 | 298 | 298 | 22,96 | 100 | 100 |
| 613700 | Izdaci za tekuće održavanje | 4.193,00 | 2.493,00 | 2.390,67 | 2.191,16 | 57,02 | 95,9 | 109,11 |
| 613800 | Izdaci osiguranja, bankovnih usluga i usl.platnog prometa | 3.692,00 | 2.177,00 | 2.177,00 | 1.642,00 | 58,97 | 100 | 132,58 |
| 613900 | Ugovorene i druge posebne usluge | 16.646,00 | 13.251,20 | 9.432,95 | 10.596,43 | 56,67 | 71,19 | 89,02 |
| | V UKUPNO ZA NABAVKU STALNIH SREDSTAVA | 25.700,00 | 928 | 926,7 | 2.667,00 | 3,61 | 99,86 | 34,75 |
| 821000 | Izdaci za nabavku stalnih sredstava | 25.700,00 | 928 | 926,7 | 2.667,00 | 3,61 | 99,86 | 34,75 |
| 821200 | Nabavka građevina | 5.000,00 | 0 | 0 | 0 | 0,00 | n,m | n,m |
| 821300 | Nabavka opreme | 12.700,00 | 928 | 926,7 | 2.667,00 | 7,30 | 99,86 | 34,75 |
| 821600 | Rekonstrukcija i investicijsko održavanje | 8.000,00 | 0 | 0 | 0 | 0 | n,m | n,m |
| | SVEUKUPNO RASHODI I IZDACI | 963.646,00 | 919.283,78 | 889.480,69 | 895.510,57 | 92,3 | 96,76 | 99,33 |
| Organizac | ija=24030030 (JU MSŠ Doboj Istok) | | | | | | | |
| | I UKUPNO TEKUĆI IZDACI | 753.006,80 | 748.839,88 | 740.189,69 | 705.128,44 | 98,3 | 98,84 | 104,97 |
| 611000 | Plaće i naknade troškova zaposlenih | 650.427,80 | 650.427,80 | 644.200,74 | 611.601,81 | 99,04 | 99,04 | 105,33 |
| 611100 | Bruto plaće i naknade | 570.000,00 | 570.000,00 | 565.960,69 | 519.433,27 | 99,29 | 99,29 | 108,96 |
| 611200 | Naknade troškova zaposlenih | 80.427,80 | 80.427,80 | 78.240,05 | 92.168,54 | 97,28 | 97,28 | 84,89 |
| 612000 | Doprinosi poslodavca i ostali doprinosi | 59.500,00 | 59.500,00 | 59.427,53 | 55.196,63 | 99,88 | 99,88 | 107,67 |
| 612100 | Doprinosi poslodavca | 59.500,00 | 59.500,00 | 59.427,53 | 55.196,63 | 99,88 | 99,88 | 107,67 |
| 613000 | Izdaci za materijal, sitan inventar i usluge | 43.079,00 | 38.912,08 | 36.561,42 | 38.330,00 | 84,87 | 93,96 | 95,39 |
| 613100 | Putni troškovi | 2.370,00 | 1.716,54 | 1.716,45 | 1.481,70 | 72,42 | 99,99 | 115,84 |
| 613200 | Izdaci za energiju | 12.511,00 | 10.511,00 | 10.505,45 | 8.321,96 | 83,97 | 99,95 | 126,24 |
| 613300 | Izdaci za komunikaciju i komunalne usluge | 4.970,00 | 4.890,00 | 4.518,11 | 3.862,00 | 90,91 | 92,39 | 116,99 |
| 613400 | Nabavka materijala i sitnog inventara | 4.730,00 | 4.207,54 | 3.963,08 | 3.270,28 | 83,79 | 94,19 | 121,18 |
| 613500 | Izdaci za usluge prijevoza i goriva | 2.000,00 | 1.600,00 | 1.600,00 | 1.400,00 | 80 | 100 | 114,29 |
| 613700 | Izdaci za tekuće održavanje | 4.218,00 | 4.133,00 | 3.957,20 | 3.361,96 | 93,82 | 95,75 | 117,71 |
| 613800 | Izdaci osiguranja, bankovnih usluga i usl.platnog prometa | 2.900,00 | 2.804,00 | 1.813,00 | 2.400,00 | 62,52 | 64,66 | 75,54 |
| 613900 | Ugovorene i druge posebne usluge | 9.380,00 | 9.050,00 | 8.488,13 | 14.232,10 | 90,49 | 93,79 | 59,64 |
| | V UKUPNO ZA NABAVKU STALNIH SREDSTAVA | 5.800,00 | 5.401,00 | 5.399,00 | 3.551,00 | 93,09 | 99,96 | 152,04 |
| 821000 | Izdaci za nabavku stalnih sredstava | 5.800,00 | 5.401,00 | 5.399,00 | 3.551,00 | 93,09 | 99,96 | 152,04 |
| 821300 | Nabavka opreme | 5.800,00 | 5.401,00 | 5.399,00 | 3.551,00 | 93,09 | 99,96 | 152,04 |
| | SVEUKUPNO RASHODI I IZDACI | 758.806,80 | 754.240,88 | 745.588,69 | 708.679,44 | 98,26 | 98,85 | 105,21 |
| Organizac | ija=24030031 (MSŠ Tuzla) | | | | | | | |
| | I UKUPNO TEKUĆI IZDACI | 1.036.028,13 | 1.030.818,22 | 1.014.069,54 | 988.996,04 | 97,88 | 98,38 | 102,54 |
| 611000 | Plaće i naknade troškova zaposlenih | 859.759,13 | 859.759,13 | 850.317,60 | 839.398,30 | 98,9 | 98,9 | 101,3 |
| 611100 | Bruto plaće i naknade | 760.193,13 | 760.193,13 | 750.782,82 | 734.558,79 | 98,76 | 98,76 | 102,21 |
| 611200 | Naknade troškova zaposlenih | 99.566,00 | 99.566,00 | 99.534,78 | 104.839,51 | 99,97 | 99,97 | 94,94 |

| | | | | | | | | |
|------------------|---|---------------------|---------------------|---------------------|-------------------|--------------|--------------|---------------|
| 612000 | Doprinosi poslodavca i ostali doprinosi | 79.150,00 | 79.150,00 | 78.916,82 | 77.128,66 | 99,71 | 99,71 | 102,32 |
| 612100 | Doprinosi poslodavca | 79.150,00 | 79.150,00 | 78.916,82 | 77.128,66 | 99,71 | 99,71 | 102,32 |
| 613000 | Izdaci za materijal, sitan inventar i usluge | 97.119,00 | 91.909,09 | 84.835,12 | 72.469,08 | 87,35 | 92,3 | 117,06 |
| 613100 | Putni troškovi | 3.650,00 | 3.225,50 | 2.847,50 | 2.249,20 | 78,01 | 88,28 | 126,6 |
| 613200 | Izdaci za energiju | 6.966,00 | 6.966,00 | 6.965,92 | 5.654,25 | 100 | 100 | 123,2 |
| 613300 | Izdaci za komunikaciju i komunalne usluge | 7.923,00 | 7.922,70 | 7.786,24 | 8.004,52 | 98,27 | 98,28 | 97,27 |
| 613400 | Nabavka materijala i sitnog inventara | 15.630,00 | 14.189,16 | 13.571,38 | 8.618,87 | 86,83 | 95,65 | 157,46 |
| 613500 | Izdaci za usluge prijevoza i goriva | 500 | 250 | 250 | 3.525,00 | 50 | 100 | 7,09 |
| 613700 | Izdaci za tekuće održavanje | 6.880,00 | 6.877,70 | 6.592,87 | 5.022,74 | 95,83 | 95,86 | 131,26 |
| 613800 | Izdaci osiguranja, bankovnih usluga i usl.platnog prometa | 4.420,00 | 4.415,00 | 3.938,00 | 1.590,00 | 89,1 | 89,2 | 247,67 |
| 613900 | Ugovorene i druge posebne usluge | 51.150,00 | 48.063,03 | 42.883,21 | 37.804,50 | 83,84 | 89,22 | 113,43 |
| | V UKUPNO ZA NABAVKU STALNIH SREDSTAVA | 11.500,00 | 10.900,00 | 10.535,14 | 5.971,00 | 91,61 | 96,65 | 176,44 |
| 821000 | Izdaci za nabavku stalnih sredstava | 11.500,00 | 10.900,00 | 10.535,14 | 5.971,00 | 91,61 | 96,65 | 176,44 |
| 821300 | Nabavka opreme | 11.500,00 | 10.900,00 | 10.535,14 | 5.971,00 | 91,61 | 96,65 | 176,44 |
| | SVEUKUPNO RASHODI I IZDACI | 1.047.528,13 | 1.041.718,22 | 1.024.604,68 | 994.967,04 | 97,81 | 98,36 | 102,98 |
| Organizac | ija=24030034 (JU Mješovita srednja škola Sapna) | | | | | | | |
| | I UKUPNO TEKUĆI IZDACI | 971.260,20 | 957.897,67 | 935.201,01 | 864.456,64 | 96,29 | 97,63 | 108,18 |
| 611000 | Plaće i naknade troškova zaposlenih | 800.643,20 | 800.643,20 | 790.947,82 | 717.574,53 | 98,79 | 98,79 | 110,23 |
| 611100 | Bruto plaće i naknade | 681.180,00 | 681.180,00 | 680.403,95 | 611.725,72 | 99,89 | 99,89 | 111,23 |
| 611200 | Naknade troškova zaposlenih | 119.463,20 | 119.463,20 | 110.543,87 | 105.848,81 | 92,53 | 92,53 | 104,44 |
| 612000 | Doprinosi poslodavca i ostali doprinosi | 72.150,00 | 72.150,00 | 72.078,24 | 64.301,83 | 99,9 | 99,9 | 112,09 |
| 612100 | Doprinosi poslodavca | 72.150,00 | 72.150,00 | 72.078,24 | 64.301,83 | 99,9 | 99,9 | 112,09 |
| 613000 | Izdaci za materijal, sitan inventar i usluge | 98.467,00 | 85.104,47 | 72.174,95 | 82.580,28 | 73,3 | 84,81 | 87,4 |
| 613100 | Putni troškovi | 7.990,00 | 7.989,00 | 6.729,20 | 1.806,96 | 84,22 | 84,23 | 372,4 |
| 613200 | Izdaci za energiju | 19.200,00 | 16.556,00 | 14.764,05 | 17.860,94 | 76,9 | 89,18 | 82,66 |
| 613300 | Izdaci za komunikaciju i komunalne usluge | 5.705,00 | 5.552,25 | 5.525,49 | 5.509,07 | 96,85 | 99,52 | 100,3 |
| 613400 | Nabavka materijala i sitnog inventara | 8.734,33 | 5.409,15 | 3.957,82 | 7.607,40 | 45,31 | 73,17 | 52,03 |
| 613500 | Izdaci za usluge prijevoza i goriva | 6.436,00 | 6.336,00 | 6.289,01 | 478,5 | 97,72 | 99,26 | 1.314,32 |
| 613700 | Izdaci za tekuće održavanje | 1.800,00 | 1.770,00 | 1.491,20 | 1.354,70 | 82,84 | 84,25 | 110,08 |
| 613800 | Izdaci osiguranja, bankovnih usluga i usl.platnog prometa | 3.850,00 | 2.913,50 | 2.666,25 | 1.554,75 | 69,25 | 91,51 | 171,49 |
| 613900 | Ugovorene i druge posebne usluge | 44.751,67 | 38.578,57 | 30.751,93 | 46.407,96 | 68,72 | 79,71 | 66,26 |
| | V UKUPNO ZA NABAVKU STALNIH SREDSTAVA | 13.000,00 | 10.140,50 | 10.069,30 | 21.943,65 | 77,46 | 99,3 | 45,89 |
| 821000 | Izdaci za nabavku stalnih sredstava | 13.000,00 | 10.140,50 | 10.069,30 | 21.943,65 | 77,46 | 99,3 | 45,89 |
| 821300 | Nabavka opreme | 5.000,00 | 4.991,50 | 4.991,50 | 9.969,75 | 99,83 | 100 | 50,07 |
| 821600 | Rekonstrukcija i investicijsko održavanje | 8.000,00 | 5.149,00 | 5.077,80 | 11.973,90 | 63,47 | 98,62 | 42,41 |
| | SVEUKUPNO RASHODI I IZDACI | 984.260,20 | 968.038,17 | 945.270,31 | 886.400,29 | 96,04 | 97,65 | 106,64 |
| Organizac | ija=24030035 (Preventivna zaštita od požara za srednje obrazovane) | | | | | | | |
| | I UKUPNO TEKUĆI IZDACI | 0 | 0 | 0 | 3.084,53 | n,m | n,m | 0 |
| 613000 | Izdaci za materijal, sitan inventar i usluge | 0 | 0 | 0 | 3.084,53 | n,m | n,m | 0 |

| | | | | | | | | |
|------------------|---|-------------------|-------------------|-------------------|-------------------|--------------|--------------|--------------|
| 613700 | Izdaci za tekuće održavanje | 0 | 0 | 0 | 3.084,53 | n,m | n,m | 0 |
| | SVEUKUPNO RASHODI I IZDACI | 0 | 0 | 0 | 3.084,53 | n,m | n,m | 0 |
| Organizac | ija=24030036 (JU Gimnazija Živinice) | | | | | | | |
| | I UKUPNO TEKUĆI IZDACI | 862.363,70 | 858.086,38 | 837.239,62 | 823.280,73 | 97,09 | 97,57 | 101,7 |
| 611000 | Plaće i naknade troškova zaposlenih | 718.295,20 | 718.295,20 | 708.455,14 | 700.413,26 | 98,63 | 98,63 | 101,15 |
| 611100 | Bruto plaće i naknade | 630.560,00 | 630.560,00 | 627.591,64 | 608.221,33 | 99,53 | 99,53 | 103,18 |
| 611200 | Naknade troškova zaposlenih | 87.735,20 | 87.735,20 | 80.863,50 | 92.191,93 | 92,17 | 92,17 | 87,71 |
| 612000 | Doprinosi poslodavca i ostali doprinosi | 66.270,00 | 66.270,00 | 65.909,76 | 63.863,21 | 99,46 | 99,46 | 103,2 |
| 612100 | Doprinosi poslodavca | 66.270,00 | 66.270,00 | 65.909,76 | 63.863,21 | 99,46 | 99,46 | 103,2 |
| 613000 | Izdaci za materijal, sitan inventar i usluge | 77.798,50 | 73.521,18 | 62.874,72 | 59.004,26 | 80,82 | 85,52 | 106,56 |
| 613100 | Putni troškovi | 210 | 210 | 208,5 | 323,05 | 99,29 | 99,29 | 64,54 |
| 613200 | Izdaci za energiju | 40.167,00 | 40.167,00 | 35.031,61 | 34.227,55 | 87,21 | 87,21 | 102,35 |
| 613300 | Izdaci za komunikaciju i komunalne usluge | 6.497,00 | 6.497,00 | 4.261,98 | 5.412,83 | 65,6 | 65,6 | 78,74 |
| 613400 | Nabavka materijala i sitnog inventara | 8.613,50 | 8.157,36 | 7.068,33 | 6.209,89 | 82,06 | 86,65 | 113,82 |
| 613500 | Izdaci za usluge prijevoza i goriva | 1.040,00 | 440 | 440 | 0 | 42,31 | 100 | n,m |
| 613700 | Izdaci za tekuće održavanje | 7.110,00 | 5.070,52 | 4.570,46 | 3.390,95 | 64,28 | 90,14 | 134,78 |
| 613800 | Izdaci osiguranja, bankovnih usluga i usl.platnog prometa | 5.016,00 | 4.014,30 | 3.595,50 | 1.994,34 | 71,68 | 89,57 | 180,29 |
| 613900 | Ugovorene i druge posebne usluge | 9.145,00 | 8.965,00 | 7.698,34 | 7.445,65 | 84,18 | 85,87 | 103,39 |
| | V UKUPNO ZA NABAVKU STALNIH SREDSTAVA | 0 | 0 | 0 | 45.000,00 | n,m | n,m | 0 |
| 821000 | Izdaci za nabavku stalnih sredstava | 0 | 0 | 0 | 45.000,00 | n,m | n,m | 0 |
| 821200 | Nabavka građevina | 0 | 0 | 0 | 45.000,00 | n,m | n,m | 0 |
| | SVEUKUPNO RASHODI I IZDACI | 862.363,70 | 858.086,38 | 837.239,62 | 868.280,73 | 97,09 | 97,57 | 96,42 |
| Organizac | ija=24030037 (JU Srednja ekonomsko trgovinska škola) | | | | | | | |
| | I UKUPNO TEKUĆI IZDACI | 560.036,26 | 543.907,19 | 517.692,81 | 0 | 92,44 | 95,18 | n,m |
| 611000 | Plaće i naknade troškova zaposlenih | 446.872,28 | 446.872,28 | 435.568,83 | 0 | 97,47 | 97,47 | n,m |
| 611100 | Bruto plaće i naknade | 377.386,28 | 377.386,28 | 369.422,65 | 0 | 97,89 | 97,89 | n,m |
| 611200 | Naknade troškova zaposlenih | 69.486,00 | 69.486,00 | 66.146,18 | 0 | 95,19 | 95,19 | n,m |
| 612000 | Doprinosi poslodavca i ostali doprinosi | 39.624,57 | 39.624,57 | 38.789,36 | 0 | 97,89 | 97,89 | n,m |
| 612100 | Doprinosi poslodavca | 39.624,57 | 39.624,57 | 38.789,36 | 0 | 97,89 | 97,89 | n,m |
| 613000 | Izdaci za materijal, sitan inventar i usluge | 73.539,41 | 57.410,34 | 43.334,62 | 0 | 58,93 | 75,48 | n,m |
| 613100 | Putni troškovi | 2.605,50 | 655,5 | 575,25 | 0 | 22,08 | 87,76 | n,m |
| 613200 | Izdaci za energiju | 27.588,23 | 25.588,23 | 23.537,99 | 0 | 85,32 | 91,99 | n,m |
| 613300 | Izdaci za komunikaciju i komunalne usluge | 7.082,55 | 6.539,49 | 5.229,42 | 0 | 73,84 | 79,97 | n,m |
| 613400 | Nabavka materijala i sitnog inventara | 13.209,06 | 6.512,02 | 4.863,96 | 0 | 36,82 | 74,69 | n,m |
| 613500 | Izdaci za usluge prijevoza i goriva | 1.450,00 | 0 | 0 | 0 | 0 | n,m | n,m |
| 613700 | Izdaci za tekuće održavanje | 6.680,49 | 5.749,00 | 1.999,70 | 0 | 29,93 | 34,78 | n,m |
| 613800 | Izdaci osiguranja, bankovnih usluga i usl.platnog prometa | 3.591,36 | 3.591,36 | 1.476,00 | 0 | 41,1 | 41,1 | n,m |
| 613900 | Ugovorene i druge posebne usluge | 11.332,22 | 8.774,74 | 5.652,30 | 0 | 49,88 | 64,42 | n,m |
| | V UKUPNO ZA NABAVKU STALNIH SREDSTAVA | 6.349,00 | 0 | 0 | 0 | 0 | n,m | n,m |

| | | | | | | | | |
|------------------|---|----------------------|----------------------|----------------------|----------------------|--------------|--------------|---------------|
| 821000 | Izdaci za nabavku stalnih sredstava | 6.349,00 | 0 | 0 | 0 | 0 | n,m | n,m |
| 821300 | Nabavka opreme | 6.349,00 | 0 | 0 | 0 | 0 | n,m | n,m |
| | SVEUKUPNO RASHODI I IZDACI | 566.385,26 | 543.907,19 | 517.692,81 | 0 | 91,4 | 95,18 | n,m |
| Organizac | ija=24040001 (JU Univerzitet u Tuzli) | | | | | | | |
| | I UKUPNO TEKUĆI IZDACI | 31.857.766,00 | 30.916.370,20 | 29.950.886,59 | 31.804.975,28 | 94,01 | 96,88 | 94,17 |
| 611000 | Plaće i naknade troškova zaposlenih | 21.293.693,00 | 21.161.985,74 | 21.011.262,83 | 21.480.402,07 | 98,67 | 99,29 | 97,82 |
| 611100 | Bruto plaće i naknade | 19.502.701,22 | 19.370.993,96 | 19.370.993,94 | 19.474.248,31 | 99,32 | 100 | 99,47 |
| 611200 | Naknade troškova zaposlenih | 1.790.991,78 | 1.790.991,78 | 1.640.268,89 | 2.006.153,76 | 91,58 | 91,58 | 81,76 |
| 612000 | Doprinosi poslodavca i ostali doprinosi | 2.047.780,00 | 2.038.461,52 | 2.038.461,51 | 2.049.702,61 | 99,54 | 100 | 99,45 |
| 612100 | Doprinosi poslodavca | 2.047.780,00 | 2.038.461,52 | 2.038.461,51 | 2.049.702,61 | 99,54 | 100 | 99,45 |
| 613000 | Izdaci za materijal, sitan inventar i usluge | 8.516.293,00 | 7.715.922,94 | 6.901.162,25 | 8.274.870,60 | 81,03 | 89,44 | 83,4 |
| 613100 | Putni troškovi | 453.077,00 | 353.415,50 | 257.883,21 | 457.185,08 | 56,92 | 72,97 | 56,41 |
| 613200 | Izdaci za energiju | 918.418,00 | 918.418,00 | 813.267,47 | 790.596,20 | 88,55 | 88,55 | 102,87 |
| 613300 | Izdaci za komunikaciju i komunalne usluge | 401.322,00 | 401.322,00 | 346.819,25 | 353.055,06 | 86,42 | 86,42 | 98,23 |
| 613400 | Nabavka materijala i sitnog inventara | 854.714,00 | 679.638,09 | 547.553,15 | 733.597,63 | 64,06 | 80,57 | 74,64 |
| 613500 | Izdaci za usluge prijevoza i goriva | 47.959,00 | 47.959,00 | 31.843,82 | 39.621,31 | 66,4 | 66,4 | 80,37 |
| 613600 | Unajmljivanje imovine, opreme i nematerijalne imovine | 94.260,00 | 44.695,00 | 21.484,27 | 92.199,80 | 22,79 | 48,07 | 23,3 |
| 613700 | Izdaci za tekuće održavanje | 260.158,00 | 260.158,00 | 186.065,47 | 234.855,93 | 71,52 | 71,52 | 79,23 |
| 613800 | Izdaci osiguranja, bankovnih usluga i usl.platnog prometa | 82.966,00 | 82.966,00 | 69.417,58 | 76.491,66 | 83,67 | 83,67 | 90,75 |
| 613900 | Ugovorene i druge posebne usluge | 5.403.419,00 | 4.927.351,35 | 4.626.828,03 | 5.497.267,93 | 85,63 | 93,9 | 84,17 |
| | II UKUPNO TEKUĆI TRANSFERI | 275.408,00 | 243.294,00 | 200.984,73 | 89.745,09 | 72,98 | 82,61 | 223,95 |
| 614000 | Tekući transferi i drugi tekući rashodi | 275.408,00 | 243.294,00 | 200.984,73 | 89.745,09 | 72,98 | 82,61 | 223,95 |
| 614200 | Tekući transferi pojedincima | 37.704,00 | 10.000,00 | 1.546,95 | 14.976,00 | 4,10 | 15,47 | 10,33 |
| 614300 | Tekući transferi neprofitnim organizacijama | 37.704,00 | 33.294,00 | 17.500,00 | 51.003,75 | 46,41 | 52,56 | 34,31 |
| 614800 | Drugi tekući rashodi | 200.000,00 | 200.000,00 | 181.937,78 | 23.765,34 | 90,97 | 90,97 | 765,56 |
| | V UKUPNO ZA NABAVKU STALNIH SREDSTAVA | 1.613.563,00 | 867.580,00 | 329.019,17 | 609.250,03 | 20,39 | 37,92 | 54 |
| 821000 | Izdaci za nabavku stalnih sredstava | 1.613.563,00 | 867.580,00 | 329.019,17 | 609.250,03 | 20,39 | 37,92 | 54 |
| 821300 | Nabavka opreme | 449.990,00 | 437.580,00 | 254.008,55 | 455.249,73 | 56,45 | 58,05 | 55,8 |
| 821500 | Nabavka stalnih sredstava u obliku prava | 65.408,00 | 30.000,00 | 9.476,07 | 42.398,35 | 14,49 | 31,59 | 22,35 |
| 821600 | Rekonstrukcija i investicijsko održavanje | 1.098.165,00 | 400.000,00 | 65.534,55 | 111.601,95 | 5,97 | 16,38 | 58,72 |
| | SVEUKUPNO RASHODI I IZDACI | 33.746.737,00 | 32.027.244,20 | 30.480.890,49 | 32.503.970,40 | 90,32 | 95,17 | 93,78 |
| Organizac | ija=24040002 (Akademija dramskih umjetnosti u Tuzli) | | | | | | | |
| | I UKUPNO TEKUĆI IZDACI | 7.600,00 | 165,16 | 0 | 999,27 | 0 | 0 | 0 |
| 613000 | Izdaci za materijal, sitan inventar i usluge | 7.600,00 | 165,16 | 0 | 999,27 | 0 | 0 | 0 |
| 613100 | Putni troškovi | 2.000,00 | 165,16 | 0 | 609,6 | 0 | 0 | 0 |
| 613300 | Izdaci za komunikaciju i komunalne usluge | 300 | 0 | 0 | 0 | 0 | n,m | n,m |
| 613400 | Nabavka materijala i sitnog inventara | 1.000,00 | 0 | 0 | 0 | 0 | n,m | n,m |
| 613700 | Izdaci za tekuće održavanje | 1.000,00 | 0 | 0 | 289,67 | 0 | n,m | 0 |
| 613800 | Izdaci osiguranja, bankovnih usluga i usl.platnog prometa | 300 | 0 | 0 | 0 | 0 | n,m | n,m |

| | | | | | | | | |
|------------------|--|-------------------|------------------|------------------|------------------|--------------|--------------|---------------|
| 613900 | Ugovorene i druge posebne usluge | 3.000,00 | 0 | 0 | 100 | 0 | n,m | 0 |
| | V UKUPNO ZA NABAVKU STALNIH SREDSTAVA | 34.000,00 | 0 | 0 | 0 | 0 | n,m | n,m |
| 821000 | Izdaci za nabavku stalnih sredstava | 34.000,00 | 0 | 0 | 0 | 0 | n,m | n,m |
| 821300 | Nabavka opreme | 30.000,00 | 0 | 0 | 0 | 0 | n,m | n,m |
| 821500 | Nabavka stalnih sredstava u obliku prava | 4.000,00 | 0 | 0 | 0 | 0 | n,m | n,m |
| | SVEUKUPNO RASHODI I IZDACI | 41.600,00 | 165,16 | 0 | 999,27 | 0 | 0 | 0 |
| Organizac | <u>ija=24040003 (Edukacijsko-rehabilitacijski fakultet)</u> | | | | | | | |
| | I UKUPNO TEKUĆI IZDACI | 147.000,00 | 51.957,97 | 44.581,43 | 4.712,01 | 30,33 | 85,8 | 946,12 |
| 613000 | Izdaci za materijal, sitan inventar i usluge | 147.000,00 | 51.957,97 | 44.581,43 | 4.712,01 | 30,33 | 85,8 | 946,12 |
| 613100 | Putni troškovi | 25.000,00 | 5.772,00 | 497,8 | 574,4 | 1,99 | 8,62 | 86,66 |
| 613200 | Izdaci za energiju | 1.000,00 | 0 | 0 | 0 | 0 | n,m | n,m |
| 613300 | Izdaci za komunikaciju i komunalne usluge | 1.000,00 | 130,96 | 93,5 | 1,15 | 9,35 | 71,4 | 8.130,43 |
| 613400 | Nabavka materijala i sitnog inventara | 5.000,00 | 100 | 0 | 16,5 | 0 | 0 | 0 |
| 613500 | Izdaci za usluge prijevoza i goriva | 5.000,00 | 0 | 0 | 0 | 0 | n,m | n,m |
| 613600 | Unajmljivanje imovine, opreme i nematerijalne imovine | 2.000,00 | 0 | 0 | 0 | 0 | n,m | n,m |
| 613700 | Izdaci za tekuće održavanje | 2.000,00 | 200 | 0 | 0 | 0 | 0 | n,m |
| 613800 | Izdaci osiguranja, bankovnih usluga i usl.platnog prometa | 1.000,00 | 0 | 0 | 0 | 0 | n,m | n,m |
| 613900 | Ugovorene i druge posebne usluge | 105.000,00 | 45.755,01 | 43.990,13 | 4.119,96 | 41,9 | 96,14 | 1.067,73 |
| | II UKUPNO TEKUĆI TRANSFERI | 6.000,00 | 0 | 0 | 0 | 0 | n,m | n,m |
| 614000 | Tekući transferi i drugi tekući rashodi | 6.000,00 | 0 | 0 | 0 | 0 | n,m | n,m |
| 614200 | Tekući transferi pojedincima | 3.000,00 | 0 | 0 | 0 | 0 | n,m | n,m |
| 614300 | Tekući transferi neprofitnim organizacijama | 3.000,00 | 0 | 0 | 0 | 0 | n,m | n,m |
| | V UKUPNO ZA NABAVKU STALNIH SREDSTAVA | 125.000,00 | 0 | 0 | 600 | 0 | n,m | 0 |
| 821000 | Izdaci za nabavku stalnih sredstava | 125.000,00 | 0 | 0 | 600 | 0 | n,m | 0 |
| 821300 | Nabavka opreme | 100.000,00 | 0 | 0 | 600 | 0 | n,m | 0 |
| 821500 | Nabavka stalnih sredstava u obliku prava | 25.000,00 | 0 | 0 | 0 | 0 | n,m | n,m |
| | SVEUKUPNO RASHODI I IZDACI | 278.000,00 | 51.957,97 | 44.581,43 | 5.312,01 | 16,04 | 85,8 | 839,26 |
| Organizac | <u>ija=24040004 (Ekonomski fakultet u Tuzli)</u> | | | | | | | |
| | I UKUPNO TEKUĆI IZDACI | 233.920,00 | 31.119,82 | 24.645,82 | 19.611,35 | 10,54 | 79,2 | 125,67 |
| 613000 | Izdaci za materijal, sitan inventar i usluge | 233.920,00 | 31.119,82 | 24.645,82 | 19.611,35 | 10,54 | 79,2 | 125,67 |
| 613100 | Putni troškovi | 20.000,00 | 6.750,00 | 4.451,60 | 2.352,40 | 22,26 | 65,95 | 189,24 |
| 613300 | Izdaci za komunikaciju i komunalne usluge | 2.000,00 | 200 | 104 | 0 | 5,20 | 52 | n,m |
| 613400 | Nabavka materijala i sitnog inventara | 6.000,00 | 500 | 0 | 473,5 | 0 | 0 | 0 |
| 613500 | Izdaci za usluge prijevoza i goriva | 500 | 500 | 0 | 0 | 0 | 0 | n,m |
| 613600 | Unajmljivanje imovine, opreme i nematerijalne imovine | 2.500,00 | 0 | 0 | 0 | 0 | n,m | n,m |
| 613700 | Izdaci za tekuće održavanje | 5.000,00 | 600 | 0 | 643 | 0 | 0 | 0 |
| 613800 | Izdaci osiguranja, bankovnih usluga i usl.platnog prometa | 2.500,00 | 100 | 20 | 0 | 0,8 | 20 | n,m |
| 613900 | Ugovorene i druge posebne usluge | 195.420,00 | 22.469,82 | 20.070,22 | 16.142,45 | 10,27 | 89,32 | 124,33 |
| | II UKUPNO TEKUĆI TRANSFERI | 1.000,00 | 607 | 606,31 | 0 | 60,63 | 99,89 | n,m |

| | | | | | | | | |
|------------------|---|-------------------|------------------|------------------|------------------|--------------|--------------|---------------|
| 614000 | Tekući transferi i drugi tekući rashodi | 1.000,00 | 607 | 606,31 | 0 | 60,63 | 99,89 | n,m |
| 614800 | Drugi tekući rashodi | 1.000,00 | 607 | 606,31 | 0 | 60,63 | 99,89 | n,m |
| | V UKUPNO ZA NABAVKU STALNIH SREDSTAVA | 20.000,00 | 1.000,00 | 0 | 600 | 0 | 0 | 0 |
| 821000 | Izdaci za nabavku stalnih sredstava | 20.000,00 | 1.000,00 | 0 | 600 | 0 | 0 | 0 |
| 821300 | Nabavka opreme | 15.000,00 | 1.000,00 | 0 | 600 | 0 | 0 | 0 |
| 821500 | Nabavka stalnih sredstava u obliku prava | 5.000,00 | 0 | 0 | 0 | 0 | n,m | n,m |
| | SVEUKUPNO RASHODI I IZDACI | 254.920,00 | 32.726,82 | 25.252,13 | 20.211,35 | 9,91 | 77,16 | 124,94 |
| Organizac | ija=24040005 (Filozofski fakultet u Tuzli) | | | | | | | |
| | I UKUPNO TEKUĆI IZDACI | 33.400,00 | 9.993,58 | 8.876,50 | 17.486,82 | 26,58 | 88,82 | 50,76 |
| 613000 | Izdaci za materijal, sitan inventar i usluge | 33.400,00 | 9.993,58 | 8.876,50 | 17.486,82 | 26,58 | 88,82 | 50,76 |
| 613100 | Putni troškovi | 5.200,00 | 0 | 0 | 1.368,15 | 0 | n,m | 0 |
| 613300 | Izdaci za komunikaciju i komunalne usluge | 500 | 0 | 0 | 0 | 0 | n,m | n,m |
| 613400 | Nabavka materijala i sitnog inventara | 1.000,00 | 0 | 0 | 0 | 0 | n,m | n,m |
| 613500 | Izdaci za usluge prijevoza i goriva | 200 | 0 | 0 | 0 | 0 | n,m | n,m |
| 613700 | Izdaci za tekuće održavanje | 1.000,00 | 0 | 0 | 0 | 0 | n,m | n,m |
| 613800 | Izdaci osiguranja, bankovnih usluga i usl.platnog prometa | 500 | 0 | 0 | 0 | 0 | n,m | n,m |
| 613900 | Ugovorene i druge posebne usluge | 25.000,00 | 9.993,58 | 8.876,50 | 16.118,67 | 35,51 | 88,82 | 55,07 |
| | V UKUPNO ZA NABAVKU STALNIH SREDSTAVA | 6.000,00 | 0 | 0 | 0 | 0 | n,m | n,m |
| 821000 | Izdaci za nabavku stalnih sredstava | 6.000,00 | 0 | 0 | 0 | 0 | n,m | n,m |
| 821300 | Nabavka opreme | 6.000,00 | 0 | 0 | 0 | 0 | n,m | n,m |
| | SVEUKUPNO RASHODI I IZDACI | 39.400,00 | 9.993,58 | 8.876,50 | 17.486,82 | 22,53 | 88,82 | 50,76 |
| Organizac | ija=24040006 (Medicinski fakultet u Tuzli) | | | | | | | |
| | I UKUPNO TEKUĆI IZDACI | 226.820,00 | 22.040,82 | 85,3 | 7.195,68 | 0,04 | 0,39 | 1,19 |
| 613000 | Izdaci za materijal, sitan inventar i usluge | 226.820,00 | 22.040,82 | 85,3 | 7.195,68 | 0,04 | 0,39 | 1,19 |
| 613100 | Putni troškovi | 15.000,00 | 5.900,00 | 0 | 1.358,60 | 0 | 0 | 0,00 |
| 613300 | Izdaci za komunikaciju i komunalne usluge | 600 | 140,82 | 85,3 | 0 | 14,22 | 60,57 | n,m |
| 613400 | Nabavka materijala i sitnog inventara | 10.000,00 | 9.900,00 | 0 | 16,5 | 0 | 0 | 0 |
| 613700 | Izdaci za tekuće održavanje | 1.000,00 | 1.000,00 | 0 | 0 | 0 | 0 | n,m |
| 613800 | Izdaci osiguranja, bankovnih usluga i usl.platnog prometa | 1.500,00 | 100 | 0 | 0 | 0 | 0 | n,m |
| 613900 | Ugovorene i druge posebne usluge | 198.720,00 | 5.000,00 | 0 | 5.820,58 | 0 | 0 | 0 |
| | II UKUPNO TEKUĆI TRANSFERI | 10.000,00 | 0 | 0 | 0 | 0 | n,m | n,m |
| 614000 | Tekući transferi i drugi tekući rashodi | 10.000,00 | 0 | 0 | 0 | 0 | n,m | n,m |
| 614200 | Tekući transferi pojedincima | 5.000,00 | 0 | 0 | 0 | 0 | n,m | n,m |
| 614300 | Tekući transferi neprofitnim organizacijama | 5.000,00 | 0 | 0 | 0 | 0 | n,m | n,m |
| | V UKUPNO ZA NABAVKU STALNIH SREDSTAVA | 65.000,00 | 9.990,00 | 0 | 600 | 0 | 0 | 0 |
| 821000 | Izdaci za nabavku stalnih sredstava | 65.000,00 | 9.990,00 | 0 | 600 | 0 | 0 | 0 |
| 821300 | Nabavka opreme | 60.000,00 | 9.190,00 | 0 | 600 | 0 | 0 | 0 |
| 821500 | Nabavka stalnih sredstava u obliku prava | 5.000,00 | 800 | 0 | 0 | 0 | 0 | n,m |
| | SVEUKUPNO RASHODI I IZDACI | 301.820,00 | 32.030,82 | 85,3 | 7.795,68 | 0,03 | 0,27 | 1,09 |

| | | | | | | | | |
|---|--|---------------------|-------------------|-------------------|---------------------|--------------|--------------|---------------|
| Organizacija=24040007 (Rudarsko-geološki-građevinski fak. u Tuzli) | | | | | | | | |
| | I UKUPNO TEKUĆI IZDACI | 1.360.600,00 | 485.822,48 | 442.615,35 | 1.351.598,79 | 32,53 | 91,11 | 32,75 |
| 613000 | Izdaci za materijal, sitan inventar i usluge | 1.360.600,00 | 485.822,48 | 442.615,35 | 1.351.598,79 | 32,53 | 91,11 | 32,75 |
| 613100 | Putni troškovi | 60.000,00 | 45.195,00 | 43.280,60 | 49.429,54 | 72,13 | 95,76 | 87,56 |
| 613300 | Izdaci za komunikaciju i komunalne usluge | 7.000,00 | 4.527,00 | 3.707,95 | 5.496,15 | 52,97 | 81,91 | 67,46 |
| 613400 | Nabavka materijala i sitnog inventara | 9.000,00 | 3.078,00 | 1.234,16 | 2.538,62 | 13,71 | 40,1 | 48,62 |
| 613500 | Izdaci za usluge prijevoza i goriva | 20.000,00 | 14.002,25 | 12.816,10 | 8.356,91 | 64,08 | 91,53 | 153,36 |
| 613600 | Unajmljivanje imovine, opreme i nematerijalne imovine | 2.000,00 | 673 | 0 | 1.819,00 | 0 | 0 | 0 |
| 613700 | Izdaci za tekuće održavanje | 30.000,00 | 24.000,00 | 22.730,49 | 17.761,81 | 75,77 | 94,71 | 127,97 |
| 613800 | Izdaci osiguranja, bankovnih usluga i usl. platnog prometa | 3.000,00 | 936 | 80 | 2.417,00 | 2,67 | 8,55 | 3,31 |
| 613900 | Ugovorene i druge posebne usluge | 1.229.600,00 | 393.411,23 | 358.766,05 | 1.263.779,76 | 29,18 | 91,19 | 28,39 |
| | II UKUPNO TEKUĆI TRANSFERI | 4.000,00 | 0 | 0 | 3.790,00 | 0 | n,m | 0 |
| 614000 | Tekući transferi i drugi tekući rashodi | 4.000,00 | 0 | 0 | 3.790,00 | 0 | n,m | 0 |
| 614200 | Tekući transferi pojedincima | 2.000,00 | 0 | 0 | 2.980,00 | 0 | n,m | 0 |
| 614300 | Tekući transferi neprofitnim organizacijama | 2.000,00 | 0 | 0 | 810 | 0 | n,m | 0 |
| | V UKUPNO ZA NABAVKU STALNIH SREDSTAVA | 95.000,00 | 22.933,20 | 18.764,29 | 32.506,37 | 19,75 | 81,82 | 57,72 |
| 821000 | Izdaci za nabavku stalnih sredstava | 95.000,00 | 22.933,20 | 18.764,29 | 32.506,37 | 19,75 | 81,82 | 57,72 |
| 821300 | Nabavka opreme | 70.000,00 | 21.000,00 | 16.836,27 | 28.192,95 | 24,05 | 80,17 | 59,72 |
| 821500 | Nabavka stalnih sredstava u obliku prava | 20.000,00 | 1.933,20 | 1.928,02 | 4.313,42 | 9,64 | 99,73 | 44,7 |
| 821600 | Rekonstrukcija i investicijsko održavanje | 5.000,00 | 0 | 0 | 0 | 0 | n,m | n,m |
| | SVEUKUPNO RASHODI I IZDACI | 1.459.600,00 | 508.755,68 | 461.379,64 | 1.387.895,16 | 31,61 | 90,69 | 33,24 |
| Organizacija=24040008 (Tehnološki fakultet u Tuzli) | | | | | | | | |
| | I UKUPNO TEKUĆI IZDACI | 543.500,00 | 25.613,16 | 19.834,76 | 23.180,37 | 3,65 | 77,44 | 85,57 |
| 613000 | Izdaci za materijal, sitan inventar i usluge | 543.500,00 | 25.613,16 | 19.834,76 | 23.180,37 | 3,65 | 77,44 | 85,57 |
| 613100 | Putni troškovi | 30.000,00 | 4.383,00 | 1.650,88 | 3.394,36 | 5,50 | 37,67 | 48,64 |
| 613300 | Izdaci za komunikaciju i komunalne usluge | 6.000,00 | 325 | 268,48 | 74,75 | 4,47 | 82,61 | 359,17 |
| 613400 | Nabavka materijala i sitnog inventara | 50.000,00 | 2.896,94 | 1.747,65 | 138,53 | 3,50 | 60,33 | 1.261,57 |
| 613500 | Izdaci za usluge prijevoza i goriva | 2.000,00 | 700 | 0 | 0 | 0,00 | 0 | n,m |
| 613600 | Unajmljivanje imovine, opreme i nematerijalne imovine | 2.500,00 | 0 | 0 | 0 | 0,00 | n,m | n,m |
| 613700 | Izdaci za tekuće održavanje | 50.000,00 | 1.938,99 | 1.707,39 | 340 | 3,41 | 88,06 | 502,17 |
| 613800 | Izdaci osiguranja, bankovnih usluga i usl. platnog prometa | 3.000,00 | 20 | 0 | 0 | 0,00 | 0 | n,m |
| 613900 | Ugovorene i druge posebne usluge | 400.000,00 | 15.349,23 | 14.460,36 | 19.232,73 | 3,62 | 94,21 | 75,19 |
| | V UKUPNO ZA NABAVKU STALNIH SREDSTAVA | 450.000,00 | 27.245,52 | 27.245,52 | 600 | 6,05 | 100 | 4540,9 |
| 821000 | Izdaci za nabavku stalnih sredstava | 450.000,00 | 27.245,52 | 27.245,52 | 600 | 6,05 | 100 | 4.540,92 |
| 821200 | Nabavka građevina | 10.000,00 | 0 | 0 | 0 | 0,00 | n,m | n,m |
| 821300 | Nabavka opreme | 400.000,00 | 27.245,52 | 27.245,52 | 600 | 6,81 | 100 | 4.540,92 |
| 821500 | Nabavka stalnih sredstava u obliku prava | 10.000,00 | 0 | 0 | 0 | 0,00 | n,m | n,m |
| 821600 | Rekonstrukcija i investicijsko održavanje | 30.000,00 | 0 | 0 | 0 | 0,00 | n,m | n,m |
| | SVEUKUPNO RASHODI I IZDACI | 993.500,00 | 52.858,68 | 47.080,28 | 23.780,37 | 4,74 | 89,07 | 197,98 |

| | | | | | | | | |
|--|---|-------------------|-------------------|-------------------|-------------------|--------------|--------------|-----------------|
| Organizacija=24040009 (Fakultet elektrotehnike u Tuzli) | | | | | | | | |
| | I UKUPNO TEKUĆI IZDACI | 182.405,00 | 156.017,00 | 136.387,98 | 172.169,53 | 74,77 | 87,42 | 79,22 |
| 613000 | Izdaci za materijal, sitan inventar i usluge | 182.405,00 | 156.017,00 | 136.387,98 | 172.169,53 | 74,77 | 87,42 | 79,22 |
| 613100 | Putni troškovi | 36.350,00 | 26.770,00 | 23.996,67 | 29.992,60 | 66,02 | 89,64 | 80,01 |
| 613300 | Izdaci za komunikaciju i komunalne usluge | 1.580,00 | 1.180,00 | 497,5 | 601,3 | 31,49 | 42,16 | 82,74 |
| 613400 | Nabavka materijala i sitnog inventara | 5.110,00 | 1.791,00 | 1.039,62 | 1.710,80 | 20,34 | 58,05 | 60,77 |
| 613500 | Izdaci za usluge prijevoza i goriva | 725 | 700 | 580 | 809,2 | 80 | 82,86 | 71,68 |
| 613700 | Izdaci za tekuće održavanje | 2.900,00 | 1.726,00 | 1.405,83 | 2.904,91 | 48,48 | 81,45 | 48,39 |
| 613800 | Izdaci osiguranja, bankovnih usluga i usl.platnog prometa | 2.670,00 | 500 | 325 | 923 | 12,17 | 65 | 35,21 |
| 613900 | Ugovorene i druge posebne usluge | 133.070,00 | 123.350,00 | 108.543,36 | 135.227,72 | 81,57 | 88 | 80,27 |
| | II UKUPNO TEKUĆI TRANSFERI | 4.500,00 | 2.500,00 | 2.500,00 | 526 | 55,56 | 100 | 475,29 |
| 614000 | Tekući transferi i drugi tekući rashodi | 4.500,00 | 2.500,00 | 2.500,00 | 526 | 55,56 | 100 | 475,29 |
| 614300 | Tekući transferi neprofitnim organizacijama | 0 | 0 | 0 | 526 | n,m | n,m | 0 |
| 614800 | Drugi tekući rashodi | 4.500,00 | 2.500,00 | 2.500,00 | 0 | 55,56 | 100 | n,m |
| | V UKUPNO ZA NABAVKU STALNIH SREDSTAVA | 83.970,00 | 3.705,00 | 3.675,36 | 31.056,24 | 4,38 | 99,2 | 11,83 |
| 821000 | Izdaci za nabavku stalnih sredstava | 83.970,00 | 3.705,00 | 3.675,36 | 31.056,24 | 4,38 | 99,2 | 11,83 |
| 821300 | Nabavka opreme | 76.650,00 | 1.950,00 | 1.920,36 | 31.056,24 | 2,51 | 98,48 | 1,18 |
| 821500 | Nabavka stalnih sredstava u obliku prava | 7.320,00 | 1.755,00 | 1.755,00 | 0 | 23,98 | 100 | n,m |
| | SVEUKUPNO RASHODI I IZDACI | 270.875,00 | 162.222,00 | 142.563,34 | 203.751,77 | 52,63 | 87,88 | 69,97 |
| Organizacija=24040010 (Mašinski fakultet u Tuzli) | | | | | | | | |
| | I UKUPNO TEKUĆI IZDACI | 208.700,00 | 197.695,00 | 176.361,97 | 55.158,67 | 84,51 | 89,21 | 319,74 |
| 613000 | Izdaci za materijal, sitan inventar i usluge | 208.700,00 | 197.695,00 | 176.361,97 | 55.158,67 | 84,51 | 89,21 | 319,74 |
| 613100 | Putni troškovi | 33.500,00 | 26.340,00 | 19.897,63 | 5.882,68 | 59,4 | 75,54 | 338,24 |
| 613300 | Izdaci za komunikaciju i komunalne usluge | 1.000,00 | 250 | 152,8 | 1,15 | 15,28 | 61,12 | 13287 |
| 613400 | Nabavka materijala i sitnog inventara | 6.000,00 | 6.000,00 | 0 | 411,62 | 0 | 0 | 0 |
| 613500 | Izdaci za usluge prijevoza i goriva | 3.800,00 | 1.585,00 | 585 | 616 | 15,39 | 36,91 | 94,97 |
| 613700 | Izdaci za tekuće održavanje | 10.000,00 | 10.000,00 | 2.505,62 | 3.842,38 | 25,06 | 25,06 | 65,21 |
| 613800 | Izdaci osiguranja, bankovnih usluga i usl.platnog prometa | 1.000,00 | 120 | 0 | 20 | 0 | 0 | 0 |
| 613900 | Ugovorene i druge posebne usluge | 153.400,00 | 153.400,00 | 153.220,92 | 44.384,84 | 99,88 | 99,88 | 345,21 |
| | V UKUPNO ZA NABAVKU STALNIH SREDSTAVA | 88.000,00 | 49.797,96 | 32.445,83 | 1.996,90 | 36,87 | 65,15 | 1.624,81 |
| 821000 | Izdaci za nabavku stalnih sredstava | 88.000,00 | 49.797,96 | 32.445,83 | 1.996,90 | 36,87 | 65,15 | 1.624,81 |
| 821300 | Nabavka opreme | 80.000,00 | 49.797,96 | 32.445,83 | 1.996,90 | 40,56 | 65,15 | 1.624,81 |
| 821500 | Nabavka stalnih sredstava u obliku prava | 8.000,00 | 0 | 0 | 0 | 0 | n,m | n,m |
| | SVEUKUPNO RASHODI I IZDACI | 296.700,00 | 247.492,96 | 208.807,80 | 57.155,57 | 70,38 | 84,37 | 365,33 |
| Organizacija=24040012 (Prirodno-matematički fakultet u Tuzli) | | | | | | | | |
| | I UKUPNO TEKUĆI IZDACI | 261.000,00 | 23.531,13 | 7.025,11 | 41.824,58 | 2,69 | 29,85 | 16,8 |
| 613000 | Izdaci za materijal, sitan inventar i usluge | 261.000,00 | 23.531,13 | 7.025,11 | 41.824,58 | 2,69 | 29,85 | 16,8 |
| 613100 | Putni troškovi | 40.000,00 | 12.306,57 | 840,2 | 3.285,28 | 2,10 | 6,83 | 25,57 |
| 613300 | Izdaci za komunikaciju i komunalne usluge | 3.000,00 | 150 | 94,65 | 0 | 3,16 | 63,1 | n,m |

| | | | | | | | | |
|------------------|--|-------------------|------------------|------------------|------------------|--------------|--------------|---------------|
| 613400 | Nabavka materijala i sitnog inventara | 10.000,00 | 2.200,00 | 0 | 3.901,40 | 0,00 | 0 | 0 |
| 613500 | Izdaci za usluge prijevoza i goriva | 500 | 0 | 0 | 0 | 0,00 | n,m | n,m |
| 613700 | Izdaci za tekuće održavanje | 5.000,00 | 500 | 0 | 248,98 | 0,00 | 0 | 0 |
| 613800 | Izdaci osiguranja, bankovnih usluga i usl.platnog prometa | 3.000,00 | 100 | 0 | 20 | 0,00 | 0 | 0 |
| 613900 | Ugovorene i druge posebne usluge | 199.500,00 | 8.274,56 | 6.090,26 | 34.368,92 | 3,05 | 73,6 | 17,72 |
| | V UKUPNO ZA NABAVKU STALNIH SREDSTAVA | 259.000,00 | 4.550,00 | 0 | 1.302,00 | 0,00 | 0 | 0 |
| 821000 | Izdaci za nabavku stalnih sredstava | 259.000,00 | 4.550,00 | 0 | 1.302,00 | 0,00 | 0 | 0 |
| 821300 | Nabavka opreme | 250.000,00 | 4.550,00 | 0 | 1.302,00 | 0,00 | 0 | 0 |
| 821500 | Nabavka stalnih sredstava u obliku prava | 9.000,00 | 0 | 0 | 0 | 0,00 | n,m | n,m |
| | SVEUKUPNO RASHODI I IZDACI | 520.000,00 | 28.081,13 | 7.025,11 | 43.126,58 | 1,35 | 25,02 | 16,29 |
| Organizac | ija=24040013 (Fakultet za tjelesni odgoj i sport u Tuzli) | | | | | | | |
| | I UKUPNO TEKUĆI IZDACI | 58.000,00 | 31.647,15 | 30.792,90 | 11.775,40 | 53,09 | 97,3 | 261,5 |
| 613000 | Izdaci za materijal, sitan inventar i usluge | 58.000,00 | 31.647,15 | 30.792,90 | 11.775,40 | 53,09 | 97,3 | 261,5 |
| 613100 | Putni troškovi | 6.000,00 | 1.160,00 | 660 | 901,3 | 11 | 56,9 | 73,23 |
| 613300 | Izdaci za komunikaciju i komunalne usluge | 1.000,00 | 114 | 0 | 0 | 0 | 0 | n,m |
| 613400 | Nabavka materijala i sitnog inventara | 7.000,00 | 25 | 25 | 16,5 | 0,36 | 100 | 151,52 |
| 613500 | Izdaci za usluge prijevoza i goriva | 1.000,00 | 0 | 0 | 0 | 0 | n,m | n,m |
| 613700 | Izdaci za tekuće održavanje | 1.000,00 | 0 | 0 | 0 | 0 | n,m | n,m |
| 613800 | Izdaci osiguranja, bankovnih usluga i usl.platnog prometa | 1.000,00 | 20 | 20 | 0 | 2 | 100 | n,m |
| 613900 | Ugovorene i druge posebne usluge | 41.000,00 | 30.328,15 | 30.087,90 | 10.857,60 | 73,39 | 99,21 | 277,11 |
| | V UKUPNO ZA NABAVKU STALNIH SREDSTAVA | 30.000,00 | 600 | 600 | 0 | 2 | 100 | n,m |
| 821000 | Izdaci za nabavku stalnih sredstava | 30.000,00 | 600 | 600 | 0 | 2 | 100 | n,m |
| 821300 | Nabavka opreme | 30.000,00 | 600 | 600 | 0 | 2 | 100 | n,m |
| | SVEUKUPNO RASHODI I IZDACI | 88.000,00 | 32.247,15 | 31.392,90 | 11.775,40 | 35,67 | 97,35 | 266,6 |
| Organizac | ija=24040019 (farmaceutski fakultet) | | | | | | | |
| | I UKUPNO TEKUĆI IZDACI | 128.840,00 | 11.150,99 | 9.256,08 | 8.051,26 | 7,18 | 83,01 | 114,96 |
| 613000 | Izdaci za materijal, sitan inventar i usluge | 128.840,00 | 11.150,99 | 9.256,08 | 8.051,26 | 7,18 | 83,01 | 114,96 |
| 613100 | Putni troškovi | 7.900,00 | 300 | 0 | 800 | 0 | 0 | 0 |
| 613300 | Izdaci za komunikaciju i komunalne usluge | 1.000,00 | 0 | 0 | 0 | 0 | n,m | n,m |
| 613400 | Nabavka materijala i sitnog inventara | 10.000,00 | 3.000,00 | 3.000,00 | 7.151,26 | 30 | 100 | 41,95 |
| 613500 | Izdaci za usluge prijevoza i goriva | 600 | 168,44 | 0 | 0 | 0 | 0 | n,m |
| 613600 | Unajmljivanje imovine, opreme i nematerijalne imovine | 500 | 0 | 0 | 0 | 0 | n,m | n,m |
| 613700 | Izdaci za tekuće održavanje | 2.000,00 | 0 | 0 | 0 | 0 | n,m | n,m |
| 613800 | Izdaci osiguranja, bankovnih usluga i usl.platnog prometa | 1.500,00 | 20 | 0 | 0 | 0 | 0 | n,m |
| 613900 | Ugovorene i druge posebne usluge | 105.340,00 | 7.662,55 | 6.256,08 | 100 | 5,94 | 81,64 | 6.256,08 |
| | V UKUPNO ZA NABAVKU STALNIH SREDSTAVA | 105.000,00 | 158,07 | 0 | 0 | 0 | 0 | n,m |
| 821000 | Izdaci za nabavku stalnih sredstava | 105.000,00 | 158,07 | 0 | 0 | 0 | 0 | n,m |
| 821300 | Nabavka opreme | 100.000,00 | 158,07 | 0 | 0 | 0 | 0 | n,m |
| 821500 | Nabavka stalnih sredstava u obliku prava | 5.000,00 | 0 | 0 | 0 | 0 | n,m | n,m |

| | | | | | | | | |
|------------------|---|-------------------|-------------------|-------------------|-------------------|--------------|--------------|---------------|
| | SVEUKUPNO RASHODI I IZDACI | 233.840,00 | 11.309,06 | 9.256,08 | 8.051,26 | 3,96 | 81,85 | 114,96 |
| Organizac | <u>ija=24040020 (Pravni fakultet Tuzla)</u> | | | | | | | |
| | I UKUPNO TEKUĆI IZDACI | 62.650,00 | 2.879,55 | 84,15 | 6.548,45 | 0,13 | 2,92 | 1,29 |
| 613000 | Izdaci za materijal, sitan inventar i usluge | 62.650,00 | 2.879,55 | 84,15 | 6.548,45 | 0,13 | 2,92 | 1,29 |
| 613100 | Putni troškovi | 4.950,00 | 0 | 0 | 2.665,00 | 0 | n,m | 0 |
| 613300 | Izdaci za komunikaciju i komunalne usluge | 500 | 113 | 84,15 | 1,15 | 16,83 | 74,47 | 7.317,39 |
| 613400 | Nabavka materijala i sitnog inventara | 500 | 0 | 0 | 16,5 | 0 | n,m | 0 |
| 613500 | Izdaci za usluge prijevoza i goriva | 500 | 0 | 0 | 0 | 0 | n,m | n,m |
| 613600 | Unajmljivanje imovine, opreme i nematerijalne imovine | 500 | 0 | 0 | 0 | 0 | n,m | n,m |
| 613700 | Izdaci za tekuće održavanje | 500 | 0 | 0 | 0 | 0 | n,m | n,m |
| 613800 | Izdaci osiguranja, bankovnih usluga i usl.platnog prometa | 500 | 0 | 0 | 0 | 0 | n,m | n,m |
| 613900 | Ugovorene i druge posebne usluge | 54.700,00 | 2.766,55 | 0 | 3.865,80 | 0 | 0 | 0 |
| | V UKUPNO ZA NABAVKU STALNIH SREDSTAVA | 25.000,00 | 272 | 272 | 600 | 1,09 | 100 | 45,33 |
| 821000 | Izdaci za nabavku stalnih sredstava | 25.000,00 | 272 | 272 | 600 | 1,09 | 100 | 45,33 |
| 821300 | Nabavka opreme | 20.000,00 | 272 | 272 | 600 | 1,36 | 100 | 45,33 |
| 821500 | Nabavka stalnih sredstava u obliku prava | 5.000,00 | 0 | 0 | 0 | 0 | n,m | n,m |
| | SVEUKUPNO RASHODI I IZDACI | 87.650,00 | 3.151,55 | 356,15 | 7.148,45 | 0,41 | 11,3 | 4,98 |
| Organizac | <u>ija=24050001 (JU Narodna i univerzitetska biblioteka Tuzla)</u> | | | | | | | |
| | I UKUPNO TEKUĆI IZDACI | 586.811,31 | 586.811,31 | 573.819,38 | 643.711,68 | 97,79 | 97,79 | 89,14 |
| 611000 | Plaće i naknade troškova zaposlenih | 537.735,45 | 537.735,45 | 524.877,57 | 589.283,23 | 97,61 | 97,61 | 89,07 |
| 611100 | Bruto plaće i naknade | 456.175,45 | 456.175,45 | 443.385,09 | 502.331,91 | 97,2 | 97,2 | 88,27 |
| 611200 | Naknade troškova zaposlenih | 81.560,00 | 81.560,00 | 81.492,48 | 86.951,32 | 99,92 | 99,92 | 93,72 |
| 612000 | Doprinosi poslodavca i ostali doprinosi | 47.565,86 | 47.565,86 | 47.445,96 | 52.784,09 | 99,75 | 99,75 | 89,89 |
| 612100 | Doprinosi poslodavca | 47.565,86 | 47.565,86 | 47.445,96 | 52.784,09 | 99,75 | 99,75 | 89,89 |
| 613000 | Izdaci za materijal, sitan inventar i usluge | 1.510,00 | 1.510,00 | 1.495,85 | 1.644,36 | 99,06 | 99,06 | 90,97 |
| 613900 | Ugovorene i druge posebne usluge | 1.510,00 | 1.510,00 | 1.495,85 | 1.644,36 | 99,06 | 99,06 | 90,97 |
| | SVEUKUPNO RASHODI I IZDACI | 586.811,31 | 586.811,31 | 573.819,38 | 643.711,68 | 97,79 | 97,79 | 89,14 |
| Organizac | <u>ija=24050002 (Muzej Istočne Bosne)</u> | | | | | | | |
| | I UKUPNO TEKUĆI IZDACI | 141.472,30 | 135.898,78 | 129.013,78 | 116.391,75 | 91,19 | 94,93 | 110,84 |
| 611000 | Plaće i naknade troškova zaposlenih | 99.760,44 | 99.760,44 | 93.860,28 | 89.602,48 | 94,09 | 94,09 | 104,75 |
| 611100 | Bruto plaće i naknade | 82.700,00 | 82.700,00 | 79.615,84 | 78.661,08 | 96,27 | 96,27 | 101,21 |
| 611200 | Naknade troškova zaposlenih | 17.060,44 | 17.060,44 | 14.244,44 | 10.941,40 | 83,49 | 83,49 | 130,19 |
| 612000 | Doprinosi poslodavca i ostali doprinosi | 8.435,33 | 8.435,33 | 8.359,67 | 8.259,40 | 99,1 | 99,1 | 101,21 |
| 612100 | Doprinosi poslodavca | 8.435,33 | 8.435,33 | 8.359,67 | 8.259,40 | 99,1 | 99,1 | 101,21 |
| 613000 | Izdaci za materijal, sitan inventar i usluge | 33.276,53 | 27.703,01 | 26.793,83 | 18.529,87 | 80,52 | 96,72 | 144,6 |
| 613100 | Putni troškovi | 1.200,00 | 1.200,00 | 1.170,00 | 716 | 97,5 | 97,5 | 163,41 |
| 613200 | Izdaci za energiju | 3.315,60 | 3.315,60 | 3.004,92 | 3.173,58 | 90,63 | 90,63 | 94,69 |
| 613300 | Izdaci za komunikaciju i komunalne usluge | 3.374,92 | 3.374,92 | 3.124,16 | 3.763,78 | 92,57 | 92,57 | 83,01 |
| 613400 | Nabavka materijala i sitnog inventara | 1.100,00 | 1.100,00 | 1.024,77 | 199,85 | 93,16 | 93,16 | 512,77 |

| | | | | | | | | |
|------------------|---|-------------------|-------------------|-------------------|-------------------|--------------|--------------|--------------|
| 613500 | Izdaci za usluge prijevoza i goriva | 669,01 | 669,01 | 589,15 | 273,65 | 88,06 | 88,06 | 215,29 |
| 613600 | Unajmljivanje imovine, opreme i nematerijalne imovine | 7.000,00 | 7.000,00 | 6.852,60 | 6.852,60 | 97,89 | 97,89 | 100 |
| 613700 | Izdaci za tekuće održavanje | 3.000,00 | 3.000,00 | 2.990,00 | 380,44 | 99,67 | 99,67 | 785,93 |
| 613800 | Izdaci osiguranja, bankovnih usluga i usl.platnog prometa | 310 | 310 | 306,35 | 306,35 | 98,82 | 98,82 | 100 |
| 613900 | Ugovorene i druge posebne usluge | 13.307,00 | 7.733,48 | 7.731,88 | 2.863,62 | 58,1 | 99,98 | 270 |
| | V UKUPNO ZA NABAVKU STALNIH SREDSTAVA | 42.850,00 | 10.000,00 | 8.066,41 | 25.791,69 | 18,82 | 80,66 | 31,28 |
| 821000 | Izdaci za nabavku stalnih sredstava | 42.850,00 | 10.000,00 | 8.066,41 | 25.791,69 | 18,82 | 80,66 | 31,28 |
| 821300 | Nabavka opreme | 10.000,00 | 10.000,00 | 8.066,41 | 0 | 80,66 | 80,66 | n,m |
| 821600 | Rekonstrukcija i investicijsko održavanje | 32.850,00 | 0 | 0 | 25.791,69 | 0 | n,m | 0 |
| | SVEUKUPNO RASHODI I IZDACI | 184.322,30 | 145.898,78 | 137.080,19 | 142.183,44 | 74,37 | 93,96 | 96,41 |
| Organizac | ija=24050003 (Arhiv Tuzlanskog kantona) | | | | | | | |
| | I UKUPNO TEKUĆI IZDACI | 353.035,00 | 294.206,24 | 275.748,42 | 311.312,75 | 78,11 | 93,73 | 88,58 |
| 611000 | Plaće i naknade troškova zaposlenih | 222.854,00 | 222.300,24 | 213.698,70 | 223.488,73 | 95,89 | 96,13 | 95,62 |
| 611100 | Bruto plaće i naknade | 191.360,00 | 190.806,24 | 186.125,50 | 192.370,87 | 97,26 | 97,55 | 96,75 |
| 611200 | Naknade troškova zaposlenih | 31.494,00 | 31.494,00 | 27.573,20 | 31.117,86 | 87,55 | 87,55 | 88,61 |
| 612000 | Doprinosi poslodavca i ostali doprinosi | 20.450,00 | 20.400,76 | 19.654,38 | 20.225,42 | 96,11 | 96,34 | 97,18 |
| 612100 | Doprinosi poslodavca | 20.450,00 | 20.400,76 | 19.654,38 | 20.225,42 | 96,11 | 96,34 | 97,18 |
| 613000 | Izdaci za materijal, sitan inventar i usluge | 109.731,00 | 51.505,24 | 42.395,34 | 67.598,60 | 38,64 | 82,31 | 62,72 |
| 613100 | Putni troškovi | 5.713,00 | 1.860,00 | 1.293,00 | 3.260,50 | 22,63 | 69,52 | 39,66 |
| 613200 | Izdaci za energiju | 15.300,00 | 11.680,00 | 11.286,29 | 11.298,92 | 73,77 | 96,63 | 99,89 |
| 613300 | Izdaci za komunikaciju i komunalne usluge | 8.020,00 | 6.550,00 | 5.512,24 | 6.206,27 | 68,73 | 84,16 | 88,82 |
| 613400 | Nabavka materijala i sitnog inventara | 12.400,00 | 3.340,00 | 3.004,50 | 3.409,60 | 24,23 | 89,96 | 88,12 |
| 613500 | Izdaci za usluge prijevoza i goriva | 5.580,00 | 2.655,00 | 2.308,64 | 3.038,36 | 41,37 | 86,95 | 75,98 |
| 613700 | Izdaci za tekuće održavanje | 5.000,00 | 1.190,00 | 1.048,04 | 2.041,00 | 20,96 | 88,07 | 51,35 |
| 613800 | Izdaci osiguranja, bankovnih usluga i usl.platnog prometa | 1.970,00 | 1.910,00 | 1.598,75 | 1.340,60 | 81,15 | 83,7 | 119,26 |
| 613900 | Ugovorene i druge posebne usluge | 55.748,00 | 22.320,24 | 16.343,88 | 37.003,35 | 29,32 | 73,22 | 44,17 |
| | II UKUPNO TEKUĆI TRANSFERI | 1.002,00 | 2 | 0 | 70.842,00 | 0 | 0 | 0 |
| 614000 | Tekući transferi i drugi tekući rashodi | 1.002,00 | 2 | 0 | 70.842,00 | 0 | 0 | 0 |
| 614800 | Drugi tekući rashodi | 1.002,00 | 2 | 0 | 70.842,00 | 0 | 0 | 0 |
| | V UKUPNO ZA NABAVKU STALNIH SREDSTAVA | 49.004,00 | 19.600,00 | 16.660,53 | 45.007,88 | 34 | 85 | 37,02 |
| 821000 | Izdaci za nabavku stalnih sredstava | 49.004,00 | 19.600,00 | 16.660,53 | 45.007,88 | 34 | 85 | 37,02 |
| 821300 | Nabavka opreme | 39.004,00 | 19.600,00 | 16.660,53 | 45.007,88 | 42,71 | 85 | 37,02 |
| 821500 | Nabavka stalnih sredstava u obliku prava | 10.000,00 | 0 | 0 | 0 | 0 | n,m | n,m |
| | SVEUKUPNO RASHODI I IZDACI | 403.041,00 | 313.808,24 | 292.408,95 | 427.162,63 | 72,55 | 93,18 | 68,45 |
| Organizac | ija=24050004 (Narodno pozorište Tuzla) | | | | | | | |
| | I UKUPNO TEKUĆI IZDACI | 878.151,00 | 878.151,00 | 852.054,98 | 954.039,37 | 97,03 | 97,03 | 89,31 |
| 611000 | Plaće i naknade troškova zaposlenih | 802.311,00 | 802.311,00 | 779.850,11 | 873.712,08 | 97,2 | 97,2 | 89,26 |
| 611100 | Bruto plaće i naknade | 669.020,00 | 669.020,00 | 659.080,18 | 740.931,24 | 98,51 | 98,51 | 88,95 |
| 611200 | Naknade troškova zaposlenih | 133.291,00 | 133.291,00 | 120.769,93 | 132.780,84 | 90,61 | 90,61 | 90,95 |

| | | | | | | | | |
|------------------|---|-------------------|-------------------|-------------------|-------------------|--------------|--------------|---------------|
| 612000 | Doprinosi poslodavca i ostali doprinosi | 73.520,00 | 73.520,00 | 70.023,49 | 77.903,57 | 95,24 | 95,24 | 89,88 |
| 612100 | Doprinosi poslodavca | 73.520,00 | 73.520,00 | 70.023,49 | 77.903,57 | 95,24 | 95,24 | 89,88 |
| 613000 | Izdaci za materijal, sitan inventar i usluge | 2.320,00 | 2.320,00 | 2.181,38 | 2.423,72 | 94,03 | 94,03 | 90 |
| 613900 | Ugovorene i druge posebne usluge | 2.320,00 | 2.320,00 | 2.181,38 | 2.423,72 | 94,03 | 94,03 | 90 |
| | SVEUKUPNO RASHODI I IZDACI | 878.151,00 | 878.151,00 | 852.054,98 | 954.039,37 | 97,03 | 97,03 | 89,31 |
| Organizac | <u>ija=24050005 (BKC)</u> | | | | | | | |
| | I UKUPNO TEKUĆI IZDACI | 624.404,00 | 542.023,40 | 531.296,63 | 585.185,59 | 85,09 | 98,02 | 90,79 |
| 611000 | Plaće i naknade troškova zaposlenih | 298.739,00 | 293.379,00 | 286.725,99 | 316.239,92 | 95,98 | 97,73 | 90,67 |
| 611100 | Bruto plaće i naknade | 253.830,00 | 248.470,00 | 242.483,03 | 263.659,39 | 95,53 | 97,59 | 91,97 |
| 611200 | Naknade troškova zaposlenih | 44.909,00 | 44.909,00 | 44.242,96 | 52.580,53 | 98,52 | 98,52 | 84,14 |
| 612000 | Doprinosi poslodavca i ostali doprinosi | 30.100,00 | 29.090,00 | 25.492,52 | 27.711,64 | 84,69 | 87,63 | 91,99 |
| 612100 | Doprinosi poslodavca | 30.100,00 | 29.090,00 | 25.492,52 | 27.711,64 | 84,69 | 87,63 | 91,99 |
| 613000 | Izdaci za materijal, sitan inventar i usluge | 295.565,00 | 219.554,40 | 219.078,12 | 241.234,03 | 74,12 | 99,78 | 90,82 |
| 613100 | Putni troškovi | 1.000,00 | 0 | 0 | 0 | 0 | n,m | n,m |
| 613200 | Izdaci za energiju | 108.191,00 | 98.788,20 | 98.692,20 | 74.757,00 | 91,22 | 99,9 | 132,02 |
| 613300 | Izdaci za komunikaciju i komunalne usluge | 25.600,00 | 20.600,00 | 20.569,81 | 20.800,00 | 80,35 | 99,85 | 98,89 |
| 613400 | Nabavka materijala i sitnog inventara | 18.082,00 | 10.373,00 | 10.336,87 | 10.669,49 | 57,17 | 99,65 | 96,88 |
| 613500 | Izdaci za usluge prijevoza i goriva | 5.200,00 | 2.000,00 | 1.887,57 | 3.095,25 | 36,3 | 94,38 | 60,98 |
| 613600 | Unajmljivanje imovine, opreme i nematerijalne imovine | 2.500,00 | 0 | 0 | 0 | 0 | n,m | n,m |
| 613700 | Izdaci za tekuće održavanje | 18.852,00 | 13.529,80 | 13.393,69 | 16.363,71 | 71,05 | 98,99 | 81,85 |
| 613800 | Izdaci osiguranja, bankovnih usluga i usl.platnog prometa | 2.100,00 | 1.600,00 | 1.599,00 | 992 | 76,14 | 99,94 | 161,19 |
| 613900 | Ugovorene i druge posebne usluge | 114.040,00 | 72.663,40 | 72.598,98 | 114.556,58 | 63,66 | 99,91 | 63,37 |
| | V UKUPNO ZA NABAVKU STALNIH SREDSTAVA | 60.000,00 | 40.000,00 | 39.880,62 | 26.329,40 | 66,47 | 99,7 | 151,47 |
| 821000 | Izdaci za nabavku stalnih sredstava | 60.000,00 | 40.000,00 | 39.880,62 | 26.329,40 | 66,47 | 99,7 | 151,47 |
| 821300 | Nabavka opreme | 20.000,00 | 0 | 0 | 833,4 | 0 | n,m | 0 |
| 821600 | Rekonstrukcija i investicijsko održavanje | 40.000,00 | 40.000,00 | 39.880,62 | 25.496,00 | 99,7 | 99,7 | 156,42 |
| | SVEUKUPNO RASHODI I IZDACI | 684.404,00 | 582.023,40 | 571.177,25 | 611.514,99 | 83,46 | 98,14 | 93,4 |
| Organizac | <u>ija=24050006 (Zavod za zaštitu kulturnog naslijeđa Tuzla)</u> | | | | | | | |
| | I UKUPNO TEKUĆI IZDACI | 128.109,00 | 109.658,37 | 97.401,38 | 124.591,07 | 76,03 | 88,82 | 78,18 |
| 611000 | Plaće i naknade troškova zaposlenih | 84.931,00 | 74.583,02 | 67.755,05 | 91.756,28 | 79,78 | 90,85 | 73,84 |
| 611100 | Bruto plaće i naknade | 72.950,00 | 62.602,02 | 58.079,05 | 82.125,28 | 79,61 | 92,78 | 70,72 |
| 611200 | Naknade troškova zaposlenih | 11.981,00 | 11.981,00 | 9.676,00 | 9.631,00 | 80,76 | 80,76 | 100,47 |
| 612000 | Doprinosi poslodavca i ostali doprinosi | 9.435,00 | 8.469,00 | 6.098,28 | 8.628,37 | 64,63 | 72,01 | 70,68 |
| 612100 | Doprinosi poslodavca | 9.435,00 | 8.469,00 | 6.098,28 | 8.628,37 | 64,63 | 72,01 | 70,68 |
| 613000 | Izdaci za materijal, sitan inventar i usluge | 33.743,00 | 26.606,35 | 23.548,05 | 24.206,42 | 69,79 | 88,51 | 97,28 |
| 613100 | Putni troškovi | 4.500,00 | 2.500,00 | 2.461,36 | 4.873,32 | 54,7 | 98,45 | 50,51 |
| 613200 | Izdaci za energiju | 3.806,00 | 545,33 | 0 | 1.702,98 | 0 | 0 | 0 |
| 613300 | Izdaci za komunikaciju i komunalne usluge | 3.316,00 | 2.990,02 | 2.277,72 | 2.696,96 | 68,69 | 76,18 | 84,46 |
| 613400 | Nabavka materijala i sitnog inventara | 1.689,00 | 1.189,00 | 496,95 | 1.266,17 | 29,42 | 41,8 | 39,25 |

| | | | | | | | | |
|------------------|---|-------------------|-------------------|------------------|-------------------|--------------|--------------|---------------|
| 613600 | Unajmljivanje imovine, opreme i nematerijalne imovine | 0 | 0 | 0 | 1.800,00 | n,m | n,m | 0 |
| 613700 | Izdaci za tekuće održavanje | 825 | 825 | 304,2 | 775,93 | 36,87 | 36,87 | 39,2 |
| 613800 | Izdaci osiguranja, bankovnih usluga i usl.platnog prometa | 374 | 374 | 324 | 324 | 86,63 | 86,63 | 100 |
| 613900 | Ugovorene i druge posebne usluge | 19.233,00 | 18.183,00 | 17.683,82 | 10.767,06 | 91,95 | 97,25 | 164,24 |
| | V UKUPNO ZA NABAVKU STALNIH SREDSTAVA | 44.130,00 | 0 | 0 | 3.716,05 | 0 | n,m | 0 |
| 821000 | Izdaci za nabavku stalnih sredstava | 44.130,00 | 0 | 0 | 3.716,05 | 0 | n,m | 0 |
| 821300 | Nabavka opreme | 10.000,00 | 0 | 0 | 0 | 0 | n,m | n,m |
| 821600 | Rekonstrukcija i investicijsko održavanje | 34.130,00 | 0 | 0 | 3.716,05 | 0 | n,m | 0 |
| | SVEUKUPNO RASHODI I IZDACI | 172.239,00 | 109.658,37 | 97.401,38 | 128.307,12 | 56,55 | 88,82 | 75,91 |
| Organizac | ija=24050007 (Galerija portreta Tuzla) | | | | | | | |
| | I UKUPNO TEKUĆI IZDACI | 91.862,51 | 91.862,51 | 84.284,14 | 65.024,42 | 91,75 | 91,75 | 129,62 |
| 611000 | Plaće i naknade troškova zaposlenih | 84.350,40 | 84.350,40 | 76.790,40 | 59.165,87 | 91,04 | 91,04 | 129,79 |
| 611100 | Bruto plaće i naknade | 69.431,40 | 69.431,40 | 62.747,49 | 52.242,87 | 90,37 | 90,37 | 120,11 |
| 611200 | Naknade troškova zaposlenih | 14.919,00 | 14.919,00 | 14.042,91 | 6.923,00 | 94,13 | 94,13 | 202,84 |
| 612000 | Doprinosi poslodavca i ostali doprinosi | 7.271,11 | 7.271,11 | 7.266,65 | 5.680,76 | 99,94 | 99,94 | 127,92 |
| 612100 | Doprinosi poslodavca | 7.271,11 | 7.271,11 | 7.266,65 | 5.680,76 | 99,94 | 99,94 | 127,92 |
| 613000 | Izdaci za materijal, sitan inventar i usluge | 241 | 241 | 227,09 | 177,79 | 94,23 | 94,23 | 127,73 |
| 613900 | Ugovorene i druge posebne usluge | 241 | 241 | 227,09 | 177,79 | 94,23 | 94,23 | 127,73 |
| | SVEUKUPNO RASHODI I IZDACI | 91.862,51 | 91.862,51 | 84.284,14 | 65.024,42 | 91,75 | 91,75 | 129,62 |
| Organizac | ija=24050010 (JU Specijalna biblioteka "Behram-Beg" Tuzla) | | | | | | | |
| | I UKUPNO TEKUĆI IZDACI | 87.382,00 | 60.732,00 | 57.255,17 | 61.011,94 | 65,52 | 94,28 | 93,84 |
| 611000 | Plaće i naknade troškova zaposlenih | 55.572,00 | 55.572,00 | 52.185,54 | 55.759,08 | 93,91 | 93,91 | 93,59 |
| 611100 | Bruto plaće i naknade | 46.920,00 | 46.920,00 | 46.793,54 | 48.505,48 | 99,73 | 99,73 | 96,47 |
| 611200 | Naknade troškova zaposlenih | 8.652,00 | 8.652,00 | 5.392,00 | 7.253,60 | 62,32 | 62,32 | 74,34 |
| 612000 | Doprinosi poslodavca i ostali doprinosi | 5.000,00 | 5.000,00 | 4.913,26 | 5.093,11 | 98,27 | 98,27 | 96,47 |
| 612100 | Doprinosi poslodavca | 5.000,00 | 5.000,00 | 4.913,26 | 5.093,11 | 98,27 | 98,27 | 96,47 |
| 613000 | Izdaci za materijal, sitan inventar i usluge | 26.810,00 | 160 | 156,37 | 159,75 | 0,58 | 97,73 | 97,88 |
| 613100 | Putni troškovi | 1.200,00 | 0 | 0 | 0 | 0 | n,m | n,m |
| 613300 | Izdaci za komunikaciju i komunalne usluge | 400 | 0 | 0 | 0 | 0 | n,m | n,m |
| 613400 | Nabavka materijala i sitnog inventara | 2.050,00 | 0 | 0 | 0 | 0 | n,m | n,m |
| 613500 | Izdaci za usluge prijevoza i goriva | 500 | 0 | 0 | 0 | 0 | n,m | n,m |
| 613900 | Ugovorene i druge posebne usluge | 22.660,00 | 160 | 156,37 | 159,75 | 0,69 | 97,73 | 97,88 |
| | V UKUPNO ZA NABAVKU STALNIH SREDSTAVA | 10.000,00 | 3.376,62 | 0 | 0 | 0 | 0 | n,m |
| 821000 | Izdaci za nabavku stalnih sredstava | 10.000,00 | 3.376,62 | 0 | 0 | 0 | 0 | n,m |
| 821300 | Nabavka opreme | 10.000,00 | 3.376,62 | 0 | 0 | 0 | 0 | n,m |
| | SVEUKUPNO RASHODI I IZDACI | 97.382,00 | 64.108,62 | 57.255,17 | 61.011,94 | 58,79 | 89,31 | 93,84 |
| Organizac | ija=24060001 (Pedagoški zavod) | | | | | | | |
| | I UKUPNO TEKUĆI IZDACI | 0 | 0 | 0 | 310.551,31 | n,m | n,m | 0 |
| 611000 | Plaće i naknade troškova zaposlenih | 0 | 0 | 0 | 246.526,63 | n,m | n,m | 0 |

| | | | | | | | | |
|------------------|---|---------------------|-------------------|-------------------|-------------------|--------------|--------------|---------------|
| 611100 | Bruto plaće i naknade | 0 | 0 | 0 | 214.982,51 | n,m | n,m | 0 |
| 611200 | Naknade troškova zaposlenih | 0 | 0 | 0 | 31.544,12 | n,m | n,m | 0 |
| 612000 | Doprinosi poslodavca i ostali doprinosi | 0 | 0 | 0 | 22.573,18 | n,m | n,m | 0 |
| 612100 | Doprinosi poslodavca | 0 | 0 | 0 | 22.573,18 | n,m | n,m | 0 |
| 613000 | Izdaci za materijal, sitan inventar i usluge | 0 | 0 | 0 | 41.451,50 | n,m | n,m | 0 |
| 613100 | Putni troškovi | 0 | 0 | 0 | 2.338,00 | n,m | n,m | 0 |
| 613200 | Izdaci za energiju | 0 | 0 | 0 | 1.527,56 | n,m | n,m | 0 |
| 613300 | Izdaci za komunikaciju i komunalne usluge | 0 | 0 | 0 | 6.379,65 | n,m | n,m | 0 |
| 613400 | Nabavka materijala i sitnog inventara | 0 | 0 | 0 | 2.873,22 | n,m | n,m | 0 |
| 613500 | Izdaci za usluge prijevoza i goriva | 0 | 0 | 0 | 3.387,83 | n,m | n,m | 0 |
| 613700 | Izdaci za tekuće održavanje | 0 | 0 | 0 | 1.389,85 | n,m | n,m | 0 |
| 613800 | Izdaci osiguranja, bankovnih usluga i usl.platnog prometa | 0 | 0 | 0 | 539,08 | n,m | n,m | 0 |
| 613900 | Ugovorene i druge posebne usluge | 0 | 0 | 0 | 23.016,31 | n,m | n,m | 0 |
| | V UKUPNO ZA NABAVKU STALNIH SREDSTAVA | 0 | 0 | 0 | 7.483,00 | n,m | n,m | 0 |
| 821000 | Izdaci za nabavku stalnih sredstava | 0 | 0 | 0 | 7.483,00 | n,m | n,m | 0 |
| 821300 | Nabavka opreme | 0 | 0 | 0 | 7.483,00 | n,m | n,m | 0 |
| | SVEUKUPNO RASHODI I IZDACI | 0 | 0 | 0 | 318.034,31 | n,m | n,m | 0 |
| Organizac | ija=26010001 (Kantonalna uprava civilne zaštite) | | | | | | | |
| | I UKUPNO TEKUĆI IZDACI | 1.028.739,00 | 531.169,00 | 495.918,45 | 437.420,40 | 48,21 | 93,36 | 113,37 |
| 611000 | Plaće i naknade troškova zaposlenih | 354.323,00 | 354.323,00 | 349.468,84 | 291.363,76 | 98,63 | 98,63 | 119,94 |
| 611100 | Bruto plaće i naknade | 315.510,00 | 315.510,00 | 313.248,44 | 243.658,56 | 99,28 | 99,28 | 128,56 |
| 611200 | Naknade troškova zaposlenih | 38.813,00 | 38.813,00 | 36.220,40 | 47.705,20 | 93,32 | 93,32 | 75,93 |
| 612000 | Doprinosi poslodavca i ostali doprinosi | 35.240,00 | 35.240,00 | 32.891,10 | 25.584,17 | 93,33 | 93,33 | 128,56 |
| 612100 | Doprinosi poslodavca | 35.240,00 | 35.240,00 | 32.891,10 | 25.584,17 | 93,33 | 93,33 | 128,56 |
| 613000 | Izdaci za materijal, sitan inventar i usluge | 639.176,00 | 141.606,00 | 113.558,51 | 120.472,47 | 17,77 | 80,19 | 94,26 |
| 613100 | Putni troškovi | 11.940,00 | 1.940,00 | 1.225,00 | 2.848,00 | 10,26 | 63,14 | 43,01 |
| 613200 | Izdaci za energiju | 13.108,00 | 13.108,00 | 10.480,90 | 11.483,77 | 79,96 | 79,96 | 91,27 |
| 613300 | Izdaci za komunikaciju i komunalne usluge | 12.125,00 | 12.125,00 | 7.557,00 | 8.114,47 | 62,33 | 62,33 | 93,13 |
| 613400 | Nabavka materijala i sitnog inventara | 14.751,00 | 4.751,00 | 3.992,62 | 4.466,59 | 27,07 | 84,04 | 89,39 |
| 613500 | Izdaci za usluge prijevoza i goriva | 15.517,00 | 9.977,00 | 8.550,10 | 5.076,71 | 55,1 | 85,7 | 168,42 |
| 613600 | Unajmljivanje imovine, opreme i nematerijalne imovine | 48.950,00 | 43.950,00 | 43.524,00 | 43.933,50 | 88,92 | 99,03 | 99,07 |
| 613700 | Izdaci za tekuće održavanje | 9.315,00 | 5.315,00 | 3.562,73 | 2.350,62 | 38,25 | 67,03 | 151,57 |
| 613800 | Izdaci osiguranja, bankovnih usluga i usl.platnog prometa | 7.164,00 | 2.164,00 | 1.276,36 | 1.747,98 | 17,82 | 58,98 | 73,02 |
| 613900 | Ugovorene i druge posebne usluge | 506.306,00 | 48.276,00 | 33.389,80 | 40.450,83 | 6,59 | 69,16 | 82,54 |
| | II UKUPNO TEKUĆI TRANSFERI | 1.524.890,00 | 692.590,00 | 645.490,16 | 322.201,70 | 42,33 | 93,2 | 200,34 |
| 614000 | Tekući transferi i drugi tekući rashodi | 1.524.890,00 | 692.590,00 | 645.490,16 | 322.201,70 | 42,33 | 93,2 | 200,34 |
| 614100 | Tekući transferi drugim nivoima vlasti | 1.494.890,00 | 687.290,00 | 642.400,00 | 316.500,00 | 42,97 | 93,47 | 202,97 |
| 614200 | Tekući transferi pojedincima | 6.000,00 | 300 | 300 | 5.600,00 | 5 | 100 | 5,36 |
| 614800 | Drugi tekući rashodi | 24.000,00 | 5.000,00 | 2.790,16 | 101,7 | 11,63 | 55,8 | 2.743,52 |

| | | | | | | | | |
|------------------|--|---------------------|---------------------|---------------------|---------------------|--------------|--------------|---------------|
| | III UKUPNO KAPITALNI TRANSFERI | 310.000,00 | 0 | 0 | 0 | 0 | n,m | n,m |
| 615000 | Kapitalni transferi | 310.000,00 | 0 | 0 | 0 | 0 | n,m | n,m |
| 615100 | Kapitalni transferi drugim nivoima vlasti | 310.000,00 | 0 | 0 | 0 | 0 | n,m | n,m |
| | V UKUPNO ZA NABAVKU STALNIH SREDSTAVA | 1.370.000,00 | 62.200,76 | 40.807,26 | 57.480,93 | 2,98 | 65,61 | 70,99 |
| 821000 | Izdaci za nabavku stalnih sredstava | 1.370.000,00 | 62.200,76 | 40.807,26 | 57.480,93 | 2,98 | 65,61 | 70,99 |
| 821300 | Nabavka opreme | 1.230.000,00 | 12.200,76 | 12.200,76 | 57.480,93 | 0,99 | 100 | 21,23 |
| 821400 | Nabavka ostalih stalnih sredstava | 40.000,00 | 0 | 0 | 0 | 0 | n,m | n,m |
| 821500 | Nabavka stalnih sredstava u obliku prava | 50.000,00 | 50.000,00 | 28.606,50 | 0 | 57,21 | 57,21 | n,m |
| 821600 | Rekonstrukcija i investicijsko održavanje | 50.000,00 | 0 | 0 | 0 | 0 | n,m | n,m |
| | SVEUKUPNO RASHODI I IZDACI | 4.233.629,00 | 1.285.959,76 | 1.182.215,87 | 817.103,03 | 27,92 | 91,93 | 144,68 |
| Organizac | <u>ija=27010001 (Kantonalne robne rezerve)</u> | | | | | | | |
| | I UKUPNO TEKUĆI IZDACI | 138.172,00 | 137.992,00 | 132.842,90 | 136.925,81 | 96,14 | 96,27 | 97,02 |
| 611000 | Plaće i naknade troškova zaposlenih | 69.058,00 | 69.058,00 | 66.505,49 | 68.559,17 | 96,3 | 96,3 | 97 |
| 611100 | Bruto plaće i naknade | 57.770,00 | 57.770,00 | 57.551,49 | 58.330,83 | 99,62 | 99,62 | 98,66 |
| 611200 | Naknade troškova zaposlenih | 11.288,00 | 11.288,00 | 8.954,00 | 10.228,34 | 79,32 | 79,32 | 87,54 |
| 612000 | Doprinosi poslodavca i ostali doprinosi | 6.150,00 | 6.150,00 | 6.042,90 | 6.124,72 | 98,26 | 98,26 | 98,66 |
| 612100 | Doprinosi poslodavca | 6.150,00 | 6.150,00 | 6.042,90 | 6.124,72 | 98,26 | 98,26 | 98,66 |
| 613000 | Izdaci za materijal, sitan inventar i usluge | 62.964,00 | 62.784,00 | 60.294,51 | 62.241,92 | 95,76 | 96,03 | 96,87 |
| 613100 | Putni troškovi | 350 | 350 | 109,4 | 561 | 31,26 | 31,26 | 19,5 |
| 613200 | Izdaci za energiju | 3.000,00 | 3.000,00 | 2.863,13 | 2.866,61 | 95,44 | 95,44 | 99,88 |
| 613300 | Izdaci za komunikaciju i komunalne usluge | 2.894,00 | 2.894,00 | 2.805,12 | 2.769,22 | 96,93 | 96,93 | 101,3 |
| 613400 | Nabavka materijala i sitnog inventara | 1.397,00 | 1.397,00 | 1.168,44 | 1.396,82 | 83,64 | 83,64 | 83,65 |
| 613500 | Izdaci za usluge prijevoza i goriva | 4.647,00 | 4.647,00 | 4.608,04 | 4.516,28 | 99,16 | 99,16 | 102,03 |
| 613600 | Unajmljivanje imovine, opreme i nematerijalne imovine | 46.684,00 | 46.684,00 | 45.818,91 | 46.176,19 | 98,15 | 98,15 | 99,23 |
| 613700 | Izdaci za tekuće održavanje | 1.408,00 | 1.408,00 | 865,96 | 1.394,10 | 61,5 | 61,5 | 62,12 |
| 613800 | Izdaci osiguranja, bankovnih usluga i usl.platnog prometa | 51 | 51 | 40,2 | 240,26 | 78,82 | 78,82 | 16,73 |
| 613900 | Ugovorene i druge posebne usluge | 2.533,00 | 2.353,00 | 2.015,31 | 2.321,44 | 79,56 | 85,65 | 86,81 |
| | SVEUKUPNO RASHODI I IZDACI | 138.172,00 | 137.992,00 | 132.842,90 | 136.925,81 | 96,14 | 96,27 | 97,02 |
| Organizac | <u>ija=29010001 (Kantonalna uprava za inspeksijske poslove)</u> | | | | | | | |
| | I UKUPNO TEKUĆI IZDACI | 3.590.529,00 | 3.567.669,00 | 3.515.843,32 | 3.499.962,39 | 97,92 | 98,55 | 100,45 |
| 611000 | Plaće i naknade troškova zaposlenih | 2.496.244,00 | 2.496.244,00 | 2.457.533,10 | 2.433.327,87 | 98,45 | 98,45 | 100,99 |
| 611100 | Bruto plaće i naknade | 2.249.604,50 | 2.249.604,50 | 2.217.151,83 | 2.182.115,41 | 98,56 | 98,56 | 101,61 |
| 611200 | Naknade troškova zaposlenih | 246.639,50 | 246.639,50 | 240.381,27 | 251.212,46 | 97,46 | 97,46 | 95,69 |
| 612000 | Doprinosi poslodavca i ostali doprinosi | 241.600,00 | 241.600,00 | 234.380,97 | 230.234,61 | 97,01 | 97,01 | 101,8 |
| 612100 | Doprinosi poslodavca | 241.600,00 | 241.600,00 | 234.380,97 | 230.234,61 | 97,01 | 97,01 | 101,8 |
| 613000 | Izdaci za materijal, sitan inventar i usluge | 852.685,00 | 829.825,00 | 823.929,25 | 836.399,91 | 96,63 | 99,29 | 98,51 |
| 613100 | Putni troškovi | 16.150,00 | 13.150,00 | 10.918,05 | 23.267,00 | 67,6 | 83,03 | 46,93 |
| 613200 | Izdaci za energiju | 67.960,00 | 67.960,00 | 67.333,88 | 59.547,04 | 99,08 | 99,08 | 113,08 |
| 613300 | Izdaci za komunikaciju i komunalne usluge | 45.832,00 | 45.832,00 | 44.680,15 | 53.550,67 | 97,49 | 97,49 | 83,44 |

| | | | | | | | | |
|------------------|---|---------------------|---------------------|---------------------|---------------------|--------------|--------------|---------------|
| 613400 | Nabavka materijala i sitnog inventara | 72.695,00 | 66.695,00 | 66.169,77 | 77.117,98 | 91,02 | 99,21 | 85,8 |
| 613500 | Izdaci za usluge prijevoza i goriva | 234.390,00 | 230.890,00 | 230.092,41 | 220.200,41 | 98,17 | 99,65 | 104,49 |
| 613600 | Unajmljivanje imovine, opreme i nematerijalne imovine | 298.585,00 | 298.585,00 | 298.496,88 | 292.963,77 | 99,97 | 99,97 | 101,89 |
| 613700 | Izdaci za tekuće održavanje | 64.697,00 | 59.697,00 | 59.643,85 | 61.004,34 | 92,19 | 99,91 | 97,77 |
| 613800 | Izdaci osiguranja, bankovnih usluga i usl.platnog prometa | 16.485,00 | 16.485,00 | 16.126,78 | 16.166,72 | 97,83 | 97,83 | 99,75 |
| 613900 | Ugovorene i druge posebne usluge | 35.891,00 | 30.531,00 | 30.467,48 | 32.581,98 | 84,89 | 99,79 | 93,51 |
| | II UKUPNO TEKUĆI TRANSFERI | 1.500,00 | 0 | 0 | 0 | 0 | n,m | n,m |
| 614000 | Tekući transferi i drugi tekući rashodi | 1.500,00 | 0 | 0 | 0 | 0 | n,m | n,m |
| 614800 | Drugi tekući rashodi | 1.500,00 | 0 | 0 | 0 | 0 | n,m | n,m |
| | V UKUPNO ZA NABAVKU STALNIH SREDSTAVA | 47.500,00 | 30.900,00 | 25.900,00 | 54.765,19 | 54,53 | 83,82 | 47,29 |
| 821000 | Izdaci za nabavku stalnih sredstava | 47.500,00 | 30.900,00 | 25.900,00 | 54.765,19 | 54,53 | 83,82 | 47,29 |
| 821300 | Nabavka opreme | 42.500,00 | 30.900,00 | 25.900,00 | 54.765,19 | 60,94 | 83,82 | 47,29 |
| 821500 | Nabavka stalnih sredstava u obliku prava | 5.000,00 | 0 | 0 | 0 | 0 | n,m | n,m |
| | SVEUKUPNO RASHODI I IZDACI | 3.639.529,00 | 3.598.569,00 | 3.541.743,32 | 3.554.727,58 | 97,31 | 98,42 | 99,63 |
| Organizac | ija=30010001 (Pedagoski zavod Tuzlanskog kantona) | | | | | | | |
| | I UKUPNO TEKUĆI IZDACI | 604.504,67 | 596.348,34 | 573.998,88 | 261.930,73 | 94,95 | 96,25 | 219,14 |
| 611000 | Plaće i naknade troškova zaposlenih | 445.669,00 | 445.669,00 | 432.634,01 | 183.616,45 | 97,08 | 97,08 | 235,62 |
| 611100 | Bruto plaće i naknade | 386.330,00 | 386.330,00 | 380.803,84 | 151.215,97 | 98,57 | 98,57 | 251,83 |
| 611200 | Naknade troškova zaposlenih | 59.339,00 | 59.339,00 | 51.830,17 | 32.400,48 | 87,35 | 87,35 | 159,97 |
| 612000 | Doprinosi poslodavca i ostali doprinosi | 40.600,00 | 40.600,00 | 39.984,38 | 15.994,29 | 98,48 | 98,48 | 249,99 |
| 612100 | Doprinosi poslodavca | 40.600,00 | 40.600,00 | 39.984,38 | 15.994,29 | 98,48 | 98,48 | 249,99 |
| 613000 | Izdaci za materijal, sitan inventar i usluge | 118.235,67 | 110.079,34 | 101.380,49 | 62.319,99 | 85,74 | 92,1 | 162,68 |
| 613100 | Putni troškovi | 4.890,00 | 4.890,00 | 4.357,27 | 4.304,22 | 89,11 | 89,11 | 101,23 |
| 613200 | Izdaci za energiju | 3.467,56 | 3.467,56 | 2.993,54 | 1.280,22 | 86,33 | 86,33 | 233,83 |
| 613300 | Izdaci za komunikaciju i komunalne usluge | 13.213,65 | 12.073,65 | 9.421,90 | 4.075,05 | 71,3 | 78,04 | 231,21 |
| 613400 | Nabavka materijala i sitnog inventara | 8.296,22 | 7.436,22 | 6.680,79 | 5.197,93 | 80,53 | 89,84 | 128,53 |
| 613500 | Izdaci za usluge prijevoza i goriva | 10.825,00 | 9.825,00 | 9.193,30 | 8.053,35 | 84,93 | 93,57 | 114,15 |
| 613700 | Izdaci za tekuće održavanje | 15.281,85 | 11.281,85 | 9.758,82 | 7.693,09 | 63,86 | 86,5 | 126,85 |
| 613800 | Izdaci osiguranja, bankovnih usluga i usl.platnog prometa | 2.191,08 | 1.691,08 | 1.135,20 | 805,91 | 51,81 | 67,13 | 140,86 |
| 613900 | Ugovorene i druge posebne usluge | 60.070,31 | 59.413,98 | 57.839,67 | 30.910,22 | 96,29 | 97,35 | 187,12 |
| | V UKUPNO ZA NABAVKU STALNIH SREDSTAVA | 10.232,50 | 8.718,83 | 8.716,76 | 2.866,22 | 85,19 | 99,98 | 304,12 |
| 821000 | Izdaci za nabavku stalnih sredstava | 10.232,50 | 8.718,83 | 8.716,76 | 2.866,22 | 85,19 | 99,98 | 304,12 |
| 821300 | Nabavka opreme | 4.000,00 | 3.712,67 | 3.712,67 | 2.866,22 | 92,82 | 100 | 129,53 |
| 821500 | Nabavka stalnih sredstava u obliku prava | 2.732,50 | 1.732,50 | 1.730,43 | 0 | 63,33 | 99,88 | n,m |
| 821600 | Rekonstrukcija i investicijsko održavanje | 3.500,00 | 3.273,66 | 3.273,66 | 0 | 93,53 | 100 | n,m |
| | SVEUKUPNO RASHODI I IZDACI | 614.737,17 | 605.067,17 | 582.715,64 | 264.796,95 | 94,79 | 96,31 | 220,06 |

**IZVRŠENJE RASHODA I IZDATAKA BUDŽETA TK-a UKUPNO NA NIVOU RAZDJELA
ZA PERIOD:01.01.-31.12.2012.GODINE**

| EKON. KOD | NAZIV | BUDŽET 2012 | OPERATIVNI BUDŽET | IZVRŠENJE | IZVRŠENJE | INDEX | INDEX | INDEX |
|-----------------|--|---------------------|----------------------|---------------------|---------------------|--------------|--------------|--------------|
| | | | JAN - DEC 12 | JAN - DEC 12 | JAN - DEC 11 | (3/1) | (3/2) | (3/4) |
| | | -1- | -2- | -3- | -4- | -5- | -6- | -7- |
| Organiza | cija=10010001-10020009 (Skupština Tuzlanskog kantona - SBB Fahrudin Radončić) | | | | | | | |
| | I UKUPNO TEKUĆI IZDACI | 2.233.094,00 | 2.229.827,98 | 2.174.300,68 | 2.408.894,19 | 97,37 | 97,51 | 90,26 |
| 611000 | Plaće i naknade troškova zaposlenih | 992.066,00 | 992.066,00 | 963.349,90 | 1.216.135,40 | 97,11 | 97,11 | 79,21 |
| 611100 | Bruto plaće i naknade | 878.470,00 | 878.470,00 | 857.779,76 | 1.082.012,86 | 97,64 | 97,64 | 79,28 |
| 611200 | Naknade troškova zaposlenih | 113.596,00 | 113.596,00 | 105.570,14 | 134.122,54 | 92,93 | 92,93 | 78,71 |
| 612000 | Doprinosi poslodavca i ostali doprinosi | 95.520,00 | 95.520,00 | 90.066,89 | 113.611,37 | 94,29 | 94,29 | 79,28 |
| 612100 | Doprinosi poslodavca | 95.520,00 | 95.520,00 | 90.066,89 | 113.611,37 | 94,29 | 94,29 | 79,28 |
| 613000 | Izdaci za materijal, sitan inventar i usluge | 1.145.508,00 | 1.142.241,98 | 1.120.883,89 | 1.079.147,42 | 97,85 | 98,13 | 103,87 |
| 613100 | Putni troškovi | 9.050,00 | 9.050,00 | 7.064,28 | 5.420,80 | 78,06 | 78,06 | 130,32 |
| 613200 | Izdaci za energiju | 36.589,00 | 36.589,00 | 35.666,00 | 36.765,16 | 97,48 | 97,48 | 97,01 |
| 613300 | Izdaci za komunikaciju i komunalne usluge | 38.880,00 | 38.644,98 | 38.528,59 | 30.848,97 | 99,1 | 99,7 | 124,89 |
| 613400 | Nabavka materijala i sitnog inventara | 15.234,00 | 15.234,00 | 14.571,33 | 17.911,08 | 95,65 | 95,65 | 81,35 |
| 613500 | Izdaci za usluge prijevoza i goriva | 13.802,00 | 13.802,00 | 12.644,62 | 13.134,45 | 91,61 | 91,61 | 96,27 |
| 613700 | Izdaci za tekuće održavanje | 8.268,00 | 8.268,00 | 6.697,03 | 14.629,31 | 81 | 81 | 45,78 |
| 613800 | Izdaci osiguranja, bankovnih usluga i usl.platnog prometa | 5.715,00 | 5.684,00 | 5.543,00 | 4.920,65 | 96,99 | 97,52 | 112,65 |
| 613900 | Ugovorene i druge posebne usluge | 1.017.970,00 | 1.014.970,00 | 1.000.169,04 | 955.517,00 | 98,25 | 98,54 | 104,67 |
| | II UKUPNO TEKUĆI TRANSFERI | 441.607,99 | 441.607,99 | 437.967,99 | 484.687,52 | 99,18 | 99,18 | 90,36 |
| 614000 | Tekući transferi i drugi tekući rashodi | 441.607,99 | 441.607,99 | 437.967,99 | 484.687,52 | 99,18 | 99,18 | 90,36 |
| 614200 | Tekući transferi pojedincima | 2.160,00 | 2.160,00 | 0 | 369,72 | 0 | 0 | 0 |
| 614300 | Tekući transferi neprofitnim organizacijama | 438.167,99 | 438.167,99 | 437.967,99 | 484.317,80 | 99,95 | 99,95 | 90,43 |
| 614800 | Drugi tekući rashodi | 1.280,00 | 1.280,00 | 0 | 0 | 0 | 0 | n,m |
| | V UKUPNO ZA NABAVKU STALNIH SREDSTAVA | 10.000,00 | 8.808,00 | 8.091,35 | 0 | 80,91 | 91,86 | n,m |
| 821000 | Izdaci za nabavku stalnih sredstava | 10.000,00 | 8.808,00 | 8.091,35 | 0 | 80,91 | 91,86 | n,m |
| 821300 | Nabavka opreme | 10.000,00 | 6.000,00 | 5.283,35 | 0 | 52,83 | 88,06 | n,m |
| 821600 | Rekonstrukcija i investicijsko održavanje | 0 | 2.808,00 | 2.808,00 | 0 | n,m | 100 | n,m |
| | SVEUKUPNO RASHODI I IZDACI | 2.684.701,99 | 2.680.243,97 | 2.620.360,02 | 2.893.581,71 | 97,6 | 97,77 | 90,56 |
| Organiza | cija=11010001-11060001 (Vlada Tuzlanskog kantona - Ured za reviziju) | | | | | | | |
| | I UKUPNO TEKUĆI IZDACI | 1.193.758,67 | 1.229.150,15 | 1.187.876,19 | 1.234.238,45 | 99,51 | 96,64 | 96,24 |
| 611000 | Plaće i naknade troškova zaposlenih | 913.434,00 | 913.434,00 | 902.306,68 | 944.866,89 | 98,78 | 98,78 | 95,5 |
| 611100 | Bruto plaće i naknade | 822.180,00 | 822.180,00 | 817.656,00 | 851.615,63 | 99,45 | 99,45 | 96,01 |
| 611200 | Naknade troškova zaposlenih | 91.254,00 | 91.254,00 | 84.650,68 | 93.251,26 | 92,76 | 92,76 | 90,78 |

| | | | | | | | | |
|-----------------|---|----------------------|---------------------|---------------------|---------------------|--------------|--------------|--------------|
| 612000 | Doprinosi poslodavca i ostali doprinosi | 87.700,00 | 87.700,00 | 85.978,65 | 89.419,61 | 98,04 | 98,04 | 96,15 |
| 612100 | Doprinosi poslodavca | 87.700,00 | 87.700,00 | 85.978,65 | 89.419,61 | 98,04 | 98,04 | 96,15 |
| 613000 | Izdaci za materijal, sitan inventar i usluge | 192.624,67 | 228.016,15 | 199.590,86 | 199.951,95 | 103,62 | 87,53 | 99,82 |
| 613100 | Putni troškovi | 15.135,00 | 15.135,00 | 10.643,19 | 10.854,69 | 70,32 | 70,32 | 98,05 |
| 613200 | Izdaci za energiju | 5.918,00 | 5.918,00 | 4.906,94 | 5.588,96 | 82,92 | 82,92 | 87,8 |
| 613300 | Izdaci za komunikaciju i komunalne usluge | 16.332,00 | 16.332,00 | 14.088,84 | 27.911,18 | 86,27 | 86,27 | 50,48 |
| 613400 | Nabavka materijala i sitnog inventara | 19.826,00 | 19.826,00 | 19.157,63 | 18.888,71 | 96,63 | 96,63 | 101,42 |
| 613500 | Izdaci za usluge prijevoza i goriva | 20.125,00 | 56.362,48 | 54.800,41 | 14.948,30 | 272,3 | 97,23 | 366,6 |
| 613600 | Unajmljivanje imovine, opreme i nematerijalne imovine | 14.688,00 | 14.688,00 | 14.657,76 | 15.921,36 | 99,79 | 99,79 | 92,06 |
| 613700 | Izdaci za tekuće održavanje | 11.526,00 | 11.526,00 | 10.035,16 | 10.344,31 | 87,07 | 87,07 | 97,01 |
| 613800 | Izdaci osiguranja, bankovnih usluga i usl.platnog prometa | 4.427,00 | 4.427,00 | 4.166,29 | 4.331,60 | 94,11 | 94,11 | 96,18 |
| 613900 | Ugovorene i druge posebne usluge | 84.647,67 | 83.801,67 | 67.134,64 | 91.162,84 | 79,31 | 80,11 | 73,64 |
| | II UKUPNO TEKUĆI TRANSFERI | 7.386.269,00 | 2.709.867,48 | 2.699.852,41 | 3.781.245,91 | 36,55 | 99,63 | 71,4 |
| 614000 | Tekući transferi i drugi tekući rashodi | 7.386.269,00 | 2.709.867,48 | 2.699.852,41 | 3.781.245,91 | 36,55 | 99,63 | 71,4 |
| 614100 | Tekući transferi drugim nivoima vlasti | 42.974,00 | 42.974,00 | 42.974,00 | 1.292.714,00 | 100 | 100 | 3,32 |
| 614200 | Tekući transferi pojedincima | 1.250.000,00 | 50.000,00 | 44.318,16 | 49.999,95 | 3,55 | 88,64 | 88,64 |
| 614300 | Tekući transferi neprofitnim organizacijama | 316.295,00 | 316.295,00 | 311.961,81 | 399.532,00 | 98,63 | 98,63 | 78,08 |
| 614400 | Subvencije javnim preduzećima | 3.850.000,00 | 1.825.000,00 | 1.824.999,96 | 1.924.999,96 | 47,4 | 100 | 94,81 |
| 614500 | Subvencije privatnim preduzećima i poduzetnicima | 1.927.000,00 | 475.598,48 | 475.598,48 | 114.000,00 | 24,68 | 100 | 417,19 |
| | V UKUPNO ZA NABAVKU STALNIH SREDSTAVA | 1.784.381,50 | 1.272.499,36 | 1.269.689,50 | 11.879,55 | 71,16 | 99,78 | 10688 |
| 821000 | Izdaci za nabavku stalnih sredstava | 1.784.381,50 | 1.272.499,36 | 1.269.689,50 | 11.879,55 | 71,16 | 99,78 | 10688 |
| 821200 | Nabavka građevina | 1.292.381,50 | 1.242.507,03 | 1.242.381,50 | 0 | 96,13 | 99,99 | n,m |
| 821300 | Nabavka opreme | 142.000,00 | 13.490,00 | 12.308,00 | 11.879,55 | 8,67 | 91,24 | 103,61 |
| 821500 | Nabavka stalnih sredstava u obliku prava | 100.000,00 | 15.112,10 | 15.000,00 | 0 | 15 | 99,26 | n,m |
| 821600 | Rekonstrukcija i investicijsko održavanje | 250.000,00 | 1.390,23 | 0 | 0 | 0 | 0 | n,m |
| | VI UKUPNO ZA IZDATKE ZA FINANSIJSKU IMOVINU | 2.800.000,00 | 439.000,00 | 439.000,00 | 0 | 15,68 | 100 | n,m |
| 822000 | Izdaci za finansijsku imovinu | 2.800.000,00 | 439.000,00 | 439.000,00 | 0 | 15,68 | 100 | n,m |
| 822500 | Izdaci za kupovinu dionica privatnih pred.i učešće u zajedn.ulaganjim | 400.000,00 | 400.000,00 | 400.000,00 | 0 | 100 | 100 | n,m |
| 822600 | Ostala domaća pozajmljivanja | 2.400.000,00 | 39.000,00 | 39.000,00 | 0 | 1,63 | 100 | n,m |
| | VII TEKUĆA REZERVA | 200.000,00 | 0,00 | 0,00 | 0,00 | 0 | 0 | 0 |
| | SVEUKUPNO RASHODI I IZDACI | 13.364.409,17 | 5.650.516,99 | 5.596.418,10 | 5.027.363,91 | 41,88 | 99,04 | 111,3 |
| Organiza | cija=12010001 (Ured za zajedničke poslove kantonalnih organa) | | | | | | | |
| | I UKUPNO TEKUĆI IZDACI | 1.201.067,00 | 1.200.017,00 | 1.182.117,56 | 1.141.442,54 | 98,42 | 98,51 | 103,6 |
| 611000 | Plaće i naknade troškova zaposlenih | 773.908,00 | 773.908,00 | 762.620,04 | 777.026,90 | 98,54 | 98,54 | 98,15 |
| 611100 | Bruto plaće i naknade | 651.400,00 | 651.400,00 | 644.912,24 | 643.114,35 | 99 | 99 | 100,28 |
| 611200 | Naknade troškova zaposlenih | 122.508,00 | 122.508,00 | 117.707,80 | 133.912,55 | 96,08 | 96,08 | 87,9 |
| 612000 | Doprinosi poslodavca i ostali doprinosi | 68.400,00 | 68.400,00 | 68.137,22 | 68.208,09 | 99,62 | 99,62 | 99,9 |
| 612100 | Doprinosi poslodavca | 68.400,00 | 68.400,00 | 68.137,22 | 68.208,09 | 99,62 | 99,62 | 99,9 |

| | | | | | | | | |
|-----------------|---|---------------------|---------------------|---------------------|---------------------|---------------|--------------|--------------|
| 613000 | Izdaci za materijal, sitan inventar i usluge | 358.759,00 | 357.709,00 | 351.360,30 | 296.207,55 | 97,94 | 98,23 | 118,62 |
| 613100 | Putni troškovi | 0 | 0 | 0 | 690 | n,m | n,m | 0 |
| 613200 | Izdaci za energiju | 129.600,00 | 129.600,00 | 128.860,55 | 125.873,26 | 99,43 | 99,43 | 102,37 |
| 613300 | Izdaci za komunikaciju i komunalne usluge | 169.050,00 | 169.050,00 | 168.986,67 | 125.958,65 | 99,96 | 99,96 | 134,16 |
| 613400 | Nabavka materijala i sitnog inventara | 12.665,00 | 12.665,00 | 12.654,15 | 12.547,67 | 99,91 | 99,91 | 100,85 |
| 613500 | Izdaci za usluge prijevoza i goriva | 3.465,00 | 3.465,00 | 2.476,41 | 2.290,13 | 71,47 | 71,47 | 108,13 |
| 613700 | Izdaci za tekuće održavanje | 13.685,00 | 13.685,00 | 13.221,27 | 13.534,09 | 96,61 | 96,61 | 97,69 |
| 613800 | Izdaci osiguranja, bankovnih usluga i usl.platnog prometa | 1.800,00 | 1.800,00 | 1.776,16 | 1.706,00 | 98,68 | 98,68 | 104,11 |
| 613900 | Ugovorene i druge posebne usluge | 28.494,00 | 27.444,00 | 23.385,09 | 13.607,75 | 82,07 | 85,21 | 171,85 |
| | II UKUPNO TEKUĆI TRANSFERI | 50 | 50 | 0 | 10 | 0 | 0 | 0 |
| 614000 | Tekući transferi i drugi tekući rashodi | 50 | 50 | 0 | 10 | 0 | 0 | 0 |
| 614800 | Drugi tekući rashodi | 50 | 50 | 0 | 10 | 0 | 0 | 0 |
| | V UKUPNO ZA NABAVKU STALNIH SREDSTAVA | 3.000,00 | 41.160,00 | 41.135,46 | 95.856,65 | 1371,2 | 99,94 | 42,91 |
| 821000 | Izdaci za nabavku stalnih sredstava | 3.000,00 | 41.160,00 | 41.135,46 | 95.856,65 | 1.371,18 | 99,94 | 42,91 |
| 821200 | Nabavka građevina | 0 | 0 | 0 | 3.401,89 | n,m | n,m | 0 |
| 821300 | Nabavka opreme | 3.000,00 | 41.160,00 | 41.135,46 | 36.498,81 | 1.371,18 | 99,94 | 112,7 |
| 821600 | Rekonstrukcija i investicijsko održavanje | 0 | 0 | 0 | 55.955,95 | n,m | n,m | 0 |
| | SVEUKUPNO RASHODI I IZDACI | 1.204.117,00 | 1.241.227,00 | 1.223.253,02 | 1.237.309,19 | 101,59 | 98,55 | 98,86 |
| Organiza | cija=13010001-13010002 (Min. industrije, energetike i rudarstva - Intervencija javnim pred. i privrednim društ.) | | | | | | | |
| | I UKUPNO TEKUĆI IZDACI | 427.658,63 | 402.311,08 | 390.714,87 | 418.575,96 | 91,36 | 97,12 | 93,34 |
| 611000 | Plaće i naknade troškova zaposlenih | 332.492,63 | 332.492,63 | 327.386,75 | 355.331,74 | 98,46 | 98,46 | 92,14 |
| 611100 | Bruto plaće i naknade | 302.859,60 | 302.859,60 | 300.188,64 | 312.053,83 | 99,12 | 99,12 | 96,2 |
| 611200 | Naknade troškova zaposlenih | 29.633,03 | 29.633,03 | 27.198,11 | 43.277,91 | 91,78 | 91,78 | 62,85 |
| 612000 | Doprinosi poslodavca i ostali doprinosi | 31.983,00 | 31.983,00 | 31.843,30 | 32.765,64 | 99,56 | 99,56 | 97,19 |
| 612100 | Doprinosi poslodavca | 31.983,00 | 31.983,00 | 31.843,30 | 32.765,64 | 99,56 | 99,56 | 97,19 |
| 613000 | Izdaci za materijal, sitan inventar i usluge | 63.183,00 | 37.835,45 | 31.484,82 | 30.478,58 | 49,83 | 83,22 | 103,3 |
| 613100 | Putni troškovi | 3.720,00 | 3.720,00 | 2.473,60 | 1.442,20 | 66,49 | 66,49 | 171,52 |
| 613300 | Izdaci za komunikaciju i komunalne usluge | 5.960,00 | 5.060,00 | 4.455,08 | 6.914,99 | 74,75 | 88,05 | 64,43 |
| 613400 | Nabavka materijala i sitnog inventara | 6.836,00 | 3.336,00 | 3.305,90 | 2.484,46 | 48,36 | 99,1 | 133,06 |
| 613500 | Izdaci za usluge prijevoza i goriva | 7.584,00 | 5.424,00 | 4.832,02 | 3.737,88 | 63,71 | 89,09 | 129,27 |
| 613700 | Izdaci za tekuće održavanje | 7.838,00 | 5.838,00 | 5.023,90 | 4.298,83 | 64,1 | 86,06 | 116,87 |
| 613800 | Izdaci osiguranja, bankovnih usluga i usl.platnog prometa | 1.907,00 | 1.907,00 | 1.262,98 | 1.339,00 | 66,23 | 66,23 | 94,32 |
| 613900 | Ugovorene i druge posebne usluge | 29.338,00 | 12.550,45 | 10.131,34 | 10.261,22 | 34,53 | 80,72 | 98,73 |
| | II UKUPNO TEKUĆI TRANSFERI | 1.900.000,00 | 1.900.000,00 | 1.477.479,88 | 2.441.814,59 | 77,76 | 77,76 | 60,51 |
| 614000 | Tekući transferi i drugi tekući rashodi | 1.900.000,00 | 1.900.000,00 | 1.477.479,88 | 2.441.814,59 | 77,76 | 77,76 | 60,51 |
| 614400 | Subvencije javnim preduzećima | 1.900.000,00 | 1.900.000,00 | 1.477.479,88 | 2.428.814,59 | 77,76 | 77,76 | 60,83 |
| 614500 | Subvencije privatnim preduzećima i poduzetnicima | 0 | 0 | 0 | 13.000,00 | n,m | n,m | 0 |
| | V UKUPNO ZA NABAVKU STALNIH SREDSTAVA | 0 | 0 | 0 | 4.499,74 | n,m | n,m | 0 |
| 821000 | Izdaci za nabavku stalnih sredstava | 0 | 0 | 0 | 4.499,74 | n,m | n,m | 0 |

| | | | | | | | | |
|-----------------|---|----------------------|----------------------|----------------------|----------------------|--------------|--------------|--------------|
| 821300 | Nabavka opreme | 0 | 0 | 0 | 4.499,74 | n,m | n,m | 0 |
| | SVEUKUPNO RASHODI I IZDACI | 2.327.658,63 | 2.302.311,08 | 1.868.194,75 | 2.864.890,29 | 80,26 | 81,14 | 65,21 |
| Organiza | cija=14010001-14050001 (Min. poljoprivrede, vodoprivrede i šumarstva - Kantonalna uprava za šumarstvo) | | | | | | | |
| | I UKUPNO TEKUĆI IZDACI | 1.434.819,05 | 1.382.057,64 | 1.342.052,75 | 1.339.001,90 | 93,53 | 97,11 | 100,2 |
| 611000 | Plaće i naknade troškova zaposlenih | 994.092,05 | 994.092,05 | 975.365,05 | 1.005.186,28 | 98,12 | 98,12 | 97,03 |
| 611100 | Bruto plaće i naknade | 877.258,08 | 877.258,08 | 861.059,24 | 869.453,69 | 98,15 | 98,15 | 99,03 |
| 611200 | Naknade troškova zaposlenih | 116.833,97 | 116.833,97 | 114.305,81 | 135.732,59 | 97,84 | 97,84 | 84,21 |
| 612000 | Doprinosi poslodavca i ostali doprinosi | 92.704,00 | 92.704,00 | 91.006,20 | 91.292,60 | 98,17 | 98,17 | 99,69 |
| 612100 | Doprinosi poslodavca | 92.704,00 | 92.704,00 | 91.006,20 | 91.292,60 | 98,17 | 98,17 | 99,69 |
| 613000 | Izdaci za materijal, sitan inventar i usluge | 348.023,00 | 295.261,59 | 275.681,50 | 242.523,02 | 79,21 | 93,37 | 113,67 |
| 613100 | Putni troškovi | 7.570,00 | 6.630,00 | 6.047,00 | 6.825,60 | 79,88 | 91,21 | 88,59 |
| 613200 | Izdaci za energiju | 33.497,00 | 31.547,00 | 31.012,11 | 27.203,37 | 92,58 | 98,3 | 114 |
| 613300 | Izdaci za komunikaciju i komunalne usluge | 25.680,00 | 24.945,21 | 21.098,07 | 21.310,77 | 82,16 | 84,58 | 99 |
| 613400 | Nabavka materijala i sitnog inventara | 33.598,40 | 30.567,70 | 29.785,71 | 20.935,02 | 88,65 | 97,44 | 142,28 |
| 613500 | Izdaci za usluge prijevoza i goriva | 33.208,00 | 31.739,25 | 29.207,68 | 28.481,24 | 87,95 | 92,02 | 102,55 |
| 613600 | Unajmljivanje imovine, opreme i nematerijalne imovine | 81.451,60 | 79.451,60 | 79.361,52 | 85.441,20 | 97,43 | 99,89 | 92,88 |
| 613700 | Izdaci za tekuće održavanje | 19.502,00 | 13.173,04 | 9.775,66 | 13.253,71 | 50,13 | 74,21 | 73,76 |
| 613800 | Izdaci osiguranja, bankovnih usluga i usl.platnog prometa | 9.275,00 | 4.775,00 | 3.199,96 | 4.779,02 | 34,5 | 67,01 | 66,96 |
| 613900 | Ugovorene i druge posebne usluge | 104.241,00 | 72.432,79 | 66.193,79 | 34.293,09 | 63,5 | 91,39 | 193,02 |
| | II UKUPNO TEKUĆI TRANSFERI | 9.064.489,00 | 8.160.078,16 | 7.383.774,08 | 10.972.311,00 | 81,46 | 90,49 | 67,29 |
| 614000 | Tekući transferi i drugi tekući rashodi | 9.064.489,00 | 8.160.078,16 | 7.383.774,08 | 10.972.311,00 | 81,46 | 90,49 | 67,29 |
| 614100 | Tekući transferi drugim nivoima vlasti | 1.423.120,00 | 690.024,32 | 409.010,17 | 226.450,37 | 28,74 | 59,27 | 180,62 |
| 614200 | Tekući transferi pojedincima | 3.502.324,00 | 3.502.324,00 | 3.281.195,37 | 5.419.517,50 | 93,69 | 93,69 | 60,54 |
| 614300 | Tekući transferi neprofitnim organizacijama | 125.080,00 | 103.000,00 | 67.783,05 | 293.800,00 | 54,19 | 65,81 | 23,07 |
| 614400 | Subvencije javnim preduzećima | 2.064.983,00 | 1.959.349,45 | 1.736.907,93 | 3.613.736,73 | 84,11 | 88,65 | 48,06 |
| 614500 | Subvencije privatnim preduzećima i poduzetnicima | 1.881.982,00 | 1.871.982,00 | 1.857.010,77 | 1.399.138,01 | 98,67 | 99,2 | 132,73 |
| 614800 | Drugi tekući rashodi | 67.000,00 | 33.398,39 | 31.866,79 | 19.668,39 | 47,56 | 95,41 | 162,02 |
| | III UKUPNO KAPITALNI TRANSFERI | 6.053.630,00 | 4.663.120,29 | 4.042.690,08 | 2.406.271,53 | 66,78 | 86,69 | 168 |
| 615000 | Kapitalni transferi | 6.053.630,00 | 4.663.120,29 | 4.042.690,08 | 2.406.271,53 | 66,78 | 86,69 | 168,01 |
| 615100 | Kapitalni transferi drugim nivoima vlasti | 5.503.630,00 | 4.113.120,29 | 3.770.289,40 | 1.876.339,20 | 68,51 | 91,66 | 200,94 |
| 615200 | Kapitalni transferi pojedincima | 550.000,00 | 550.000,00 | 272.400,68 | 529.932,33 | 49,53 | 49,53 | 51,4 |
| | V UKUPNO ZA NABAVKU STALNIH SREDSTAVA | 1.311.500,00 | 945.800,00 | 835.175,17 | 694.387,08 | 63,68 | 88,3 | 120,3 |
| 821000 | Izdaci za nabavku stalnih sredstava | 1.311.500,00 | 945.800,00 | 835.175,17 | 694.387,08 | 63,68 | 88,3 | 120,28 |
| 821100 | Nabavka zemljišta, šuma i višegodišnjih zasada | 200.000,00 | 0 | 0 | 0 | 0 | n,m | n,m |
| 821300 | Nabavka opreme | 31.500,00 | 28.692,00 | 25.559,55 | 101.851,35 | 81,14 | 89,08 | 25,09 |
| 821500 | Nabavka stalnih sredstava u obliku prava | 280.000,00 | 117.108,00 | 117.108,00 | 32.923,03 | 41,82 | 100 | 355,7 |
| 821600 | Rekonstrukcija i investicijsko održavanje | 800.000,00 | 800.000,00 | 692.507,62 | 559.612,70 | 86,56 | 86,56 | 123,75 |
| | SVEUKUPNO RASHODI I IZDACI | 17.864.438,05 | 15.151.056,09 | 13.603.692,08 | 15.411.971,51 | 76,15 | 89,79 | 88,27 |
| Organiza | cija=15010001-15080001 (Ministarstvo pravosuđa i uprave - Kantonalno pravobranilaštvo Tuzla) | | | | | | | |

| | | | | | | | | |
|-----------------|---|----------------------|----------------------|----------------------|----------------------|---------------|--------------|--------------|
| | I UKUPNO TEKUĆI IZDACI | 20.576.556,00 | 20.563.596,00 | 20.082.703,30 | 20.044.375,05 | 97,6 | 97,66 | 100,2 |
| 611000 | Plaće i naknade troškova zaposlenih | 14.696.722,00 | 14.695.636,00 | 14.452.846,79 | 14.485.373,73 | 98,34 | 98,35 | 99,78 |
| 611100 | Bruto plaće i naknade | 13.376.356,00 | 13.375.270,00 | 13.247.737,04 | 13.186.137,17 | 99,04 | 99,05 | 100,47 |
| 611200 | Naknade troškova zaposlenih | 1.320.366,00 | 1.320.366,00 | 1.205.109,75 | 1.299.236,56 | 91,27 | 91,27 | 92,76 |
| 612000 | Doprinosi poslodavca i ostali doprinosi | 1.413.198,00 | 1.413.084,00 | 1.399.416,15 | 1.390.305,86 | 99,02 | 99,03 | 100,66 |
| 612100 | Doprinosi poslodavca | 1.413.198,00 | 1.413.084,00 | 1.399.416,15 | 1.390.305,86 | 99,02 | 99,03 | 100,66 |
| 613000 | Izdaci za materijal, sitan inventar i usluge | 4.466.636,00 | 4.454.876,00 | 4.230.440,36 | 4.168.695,46 | 94,71 | 94,96 | 101,48 |
| 613100 | Putni troškovi | 62.830,00 | 61.330,00 | 49.223,41 | 78.572,35 | 78,34 | 80,26 | 62,65 |
| 613200 | Izdaci za energiju | 439.788,00 | 439.788,00 | 397.547,31 | 420.533,91 | 90,4 | 90,4 | 94,53 |
| 613300 | Izdaci za komunikaciju i komunalne usluge | 1.015.409,00 | 1.015.409,00 | 956.671,92 | 963.499,21 | 94,22 | 94,22 | 99,29 |
| 613400 | Nabavka materijala i sitnog inventara | 436.269,00 | 433.119,00 | 411.446,45 | 349.102,13 | 94,31 | 95 | 117,86 |
| 613500 | Izdaci za usluge prijevoza i goriva | 97.859,00 | 96.859,00 | 89.854,32 | 77.080,05 | 91,82 | 92,77 | 116,57 |
| 613600 | Unajmljivanje imovine, opreme i nematerijalne imovine | 151.745,00 | 151.745,00 | 151.600,26 | 90.476,80 | 99,9 | 99,9 | 167,56 |
| 613700 | Izdaci za tekuće održavanje | 125.077,00 | 126.077,00 | 113.004,94 | 90.883,77 | 90,35 | 89,63 | 124,34 |
| 613800 | Izdaci osiguranja, bankovnih usluga i usl.platnog prometa | 35.664,00 | 35.664,00 | 25.484,10 | 28.172,06 | 71,46 | 71,46 | 90,46 |
| 613900 | Ugovorene i druge posebne usluge | 2.101.995,00 | 2.094.885,00 | 2.035.607,65 | 2.070.375,18 | 96,84 | 97,17 | 98,32 |
| | II UKUPNO TEKUĆI TRANSFERI | 780.000,00 | 780.000,00 | 745.320,00 | 864.600,00 | 95,55 | 95,55 | 86,2 |
| 614000 | Tekući transferi i drugi tekući rashodi | 780.000,00 | 780.000,00 | 745.320,00 | 864.600,00 | 95,55 | 95,55 | 86,2 |
| 614100 | Tekući transferi drugim nivoima vlasti | 780.000,00 | 780.000,00 | 745.320,00 | 864.600,00 | 95,55 | 95,55 | 86,2 |
| | III UKUPNO KAPITALNI TRANSFERI | 232.000,00 | 232.000,00 | 211.191,70 | 133.680,00 | 91,03 | 91,03 | 158 |
| 615000 | Kapitalni transferi | 232.000,00 | 232.000,00 | 211.191,70 | 133.680,00 | 91,03 | 91,03 | 157,98 |
| 615100 | Kapitalni transferi drugim nivoima vlasti | 232.000,00 | 232.000,00 | 211.191,70 | 133.680,00 | 91,03 | 91,03 | 157,98 |
| | V UKUPNO ZA NABAVKU STALNIH SREDSTAVA | 12.000,00 | 141.741,02 | 87.237,33 | 62.692,56 | 726,98 | 61,55 | 139,2 |
| 821000 | Izdaci za nabavku stalnih sredstava | 12.000,00 | 141.741,02 | 87.237,33 | 62.692,56 | 726,98 | 61,55 | 139,15 |
| 821300 | Nabavka opreme | 10.000,00 | 59.910,00 | 55.406,31 | 2.972,60 | 554,06 | 92,48 | 1863,9 |
| 821600 | Rekonstrukcija i investicijsko održavanje | 2.000,00 | 81.831,02 | 31.831,02 | 59.719,96 | 1.591,55 | 38,9 | 53,3 |
| | SVEUKUPNO RASHODI I IZDACI | 21.600.556,00 | 21.717.337,02 | 21.126.452,33 | 21.105.347,61 | 97,81 | 97,28 | 100,1 |
| Organiza | cija=16010001-16010005 (Ministarstvo finansija - Sredstva za izvršenje sudskih rješenja) | | | | | | | |
| | I UKUPNO TEKUĆI IZDACI | 1.617.836,25 | 1.616.756,25 | 1.572.743,86 | 1.614.228,02 | 97,21 | 97,28 | 97,43 |
| 611000 | Plaće i naknade troškova zaposlenih | 1.065.404,00 | 1.065.404,00 | 1.058.155,76 | 1.065.889,27 | 99,32 | 99,32 | 99,27 |
| 611100 | Bruto plaće i naknade | 921.910,00 | 921.910,00 | 918.329,12 | 913.278,92 | 99,61 | 99,61 | 100,55 |
| 611200 | Naknade troškova zaposlenih | 143.494,00 | 143.494,00 | 139.826,64 | 152.610,35 | 97,44 | 97,44 | 91,62 |
| 612000 | Doprinosi poslodavca i ostali doprinosi | 97.130,00 | 97.130,00 | 96.414,47 | 96.445,10 | 99,26 | 99,26 | 99,97 |
| 612100 | Doprinosi poslodavca | 97.130,00 | 97.130,00 | 96.414,47 | 96.445,10 | 99,26 | 99,26 | 99,97 |
| 613000 | Izdaci za materijal, sitan inventar i usluge | 455.302,25 | 454.222,25 | 418.173,63 | 451.893,65 | 91,85 | 92,06 | 92,54 |
| 613100 | Putni troškovi | 5.540,00 | 5.540,00 | 4.565,80 | 11.554,94 | 82,42 | 82,42 | 39,51 |
| 613200 | Izdaci za energiju | 47.930,00 | 47.930,00 | 39.850,08 | 40.955,41 | 83,14 | 83,14 | 97,3 |
| 613300 | Izdaci za komunikaciju i komunalne usluge | 39.438,00 | 39.438,00 | 36.041,10 | 50.629,31 | 91,39 | 91,39 | 71,19 |
| 613400 | Nabavka materijala i sitnog inventara | 37.167,00 | 37.167,00 | 35.496,08 | 39.958,21 | 95,5 | 95,5 | 88,83 |

| | | | | | | | | |
|-----------------|--|----------------------|----------------------|----------------------|----------------------|--------------|--------------|--------------|
| 613500 | Izdaci za usluge prijevoza i goriva | 5.900,00 | 5.900,00 | 5.685,72 | 6.008,61 | 96,37 | 96,37 | 94,63 |
| 613600 | Unajmljivanje imovine, opreme i nematerijalne imovine | 1.800,00 | 1.800,00 | 1.800,00 | 1.800,00 | 100 | 100 | 100 |
| 613700 | Izdaci za tekuće održavanje | 23.327,00 | 23.327,00 | 10.058,83 | 18.465,85 | 43,12 | 43,12 | 54,47 |
| 613800 | Izdaci osiguranja, bankovnih usluga i usl.platnog prometa | 5.828,37 | 5.828,37 | 4.495,89 | 5.672,93 | 77,14 | 77,14 | 79,25 |
| 613900 | Ugovorene i druge posebne usluge | 288.371,88 | 287.291,88 | 280.180,13 | 276.848,39 | 97,16 | 97,52 | 101,2 |
| | II UKUPNO TEKUĆI TRANSFERI | 2.633.969,00 | 2.633.969,00 | 1.909.019,75 | 2.611.234,01 | 72,48 | 72,48 | 73,11 |
| 614000 | Tekući transferi i drugi tekući rashodi | 2.633.969,00 | 2.633.969,00 | 1.909.019,75 | 2.611.234,01 | 72,48 | 72,48 | 73,11 |
| 614100 | Tekući transferi drugim nivoima vlasti | 1.600,00 | 1.600,00 | 560 | 525 | 35 | 35 | 106,67 |
| 614200 | Tekući transferi pojedincima | 3.250,00 | 3.250,00 | 0 | 316.535,15 | 0 | 0 | 0 |
| 614800 | Drugi tekući rashodi | 2.629.119,00 | 2.629.119,00 | 1.908.459,75 | 2.294.173,86 | 72,59 | 72,59 | 83,19 |
| | IV IZDACI ZA OBAVEZE PO KREDITIMA | 1.030.003,45 | 1.030.003,45 | 773.906,14 | 901.448,70 | 75,14 | 75,14 | 85,85 |
| 616000 | Izdaci za kamate | 1.030.003,45 | 1.030.003,45 | 773.906,14 | 901.448,70 | 75,14 | 75,14 | 85,85 |
| 616200 | Izdaci za inostrane kamate | 1.026.162,45 | 1.026.162,45 | 770.065,66 | 901.448,70 | 75,04 | 75,04 | 85,43 |
| 616300 | Kamate na domaće pozajmljivanje | 3.841,00 | 3.841,00 | 3.840,48 | 0 | 99,99 | 99,99 | n,m |
| | V UKUPNO ZA NABAVKU STALNIH SREDSTAVA | 0 | 39.810,00 | 1.069,38 | 8.700,12 | n,m | 2,69 | 12,29 |
| 821000 | Izdaci za nabavku stalnih sredstava | 0 | 39.810,00 | 1.069,38 | 8.700,12 | n,m | 2,69 | 12,29 |
| 821300 | Nabavka opreme | 0 | 37.750,00 | 1.069,38 | 6.741,54 | n,m | 2,83 | 15,86 |
| 821500 | Nabavka stalnih sredstava u obliku prava | 0 | 2.060,00 | 0 | 1.958,58 | n,m | 0 | 0 |
| | VII OTPLATE DUGOVA | 4.151.459,18 | 4.151.459,18 | 3.255.512,68 | 4.764.756,16 | 78,42 | 78,42 | 68,32 |
| 823000 | Otplate dugova | 4.151.459,18 | 4.151.459,18 | 3.255.512,68 | 4.764.756,16 | 78,42 | 78,42 | 68,32 |
| 823200 | Spoljne otplate | 4.151.459,18 | 4.151.459,18 | 3.255.512,68 | 4.764.756,16 | 78,42 | 78,42 | 68,32 |
| | SVEUKUPNO RASHODI I IZDACI | 9.433.267,88 | 9.471.997,88 | 7.512.251,81 | 9.900.367,01 | 79,64 | 79,31 | 75,88 |
| Organiza | cija=17010001 (Kantonalno ministarstvo unutrašnjih poslova) | | | | | | | |
| | I UKUPNO TEKUĆI IZDACI | 47.115.155,37 | 45.956.653,35 | 44.554.343,64 | 46.577.776,25 | 94,56 | 96,95 | 95,66 |
| 611000 | Plaće i naknade troškova zaposlenih | 36.365.685,37 | 36.254.695,37 | 35.878.956,61 | 37.611.692,59 | 98,66 | 98,96 | 95,39 |
| 611100 | Bruto plaće i naknade | 31.564.085,37 | 31.453.095,37 | 31.226.529,88 | 32.010.722,60 | 98,93 | 99,28 | 97,55 |
| 611200 | Naknade troškova zaposlenih | 4.801.600,00 | 4.801.600,00 | 4.652.426,73 | 5.600.969,99 | 96,89 | 96,89 | 83,06 |
| 612000 | Doprinosi poslodavca i ostali doprinosi | 5.076.400,00 | 5.046.400,00 | 4.993.866,62 | 4.925.532,83 | 98,37 | 98,96 | 101,39 |
| 612100 | Doprinosi poslodavca | 5.076.400,00 | 5.046.400,00 | 4.993.866,62 | 4.925.532,83 | 98,37 | 98,96 | 101,39 |
| 613000 | Izdaci za materijal, sitan inventar i usluge | 5.673.070,00 | 4.655.557,98 | 3.681.520,41 | 4.040.550,83 | 64,89 | 79,08 | 91,11 |
| 613100 | Putni troškovi | 85.000,00 | 74.864,30 | 68.737,16 | 119.714,52 | 80,87 | 91,82 | 57,42 |
| 613200 | Izdaci za energiju | 677.000,00 | 665.245,83 | 570.820,05 | 586.177,08 | 84,32 | 85,81 | 97,38 |
| 613300 | Izdaci za komunikaciju i komunalne usluge | 727.000,00 | 691.503,59 | 559.943,89 | 599.093,16 | 77,02 | 80,97 | 93,47 |
| 613400 | Nabavka materijala i sitnog inventara | 1.242.500,00 | 743.980,10 | 604.864,09 | 744.577,69 | 48,68 | 81,3 | 81,24 |
| 613500 | Izdaci za usluge prijevoza i goriva | 853.000,00 | 748.765,07 | 651.409,40 | 692.769,02 | 76,37 | 87 | 94,03 |
| 613600 | Unajmljivanje imovine, opreme i nematerijalne imovine | 420.000,00 | 398.816,33 | 351.149,10 | 362.011,19 | 83,61 | 88,05 | 97 |
| 613700 | Izdaci za tekuće održavanje | 785.000,00 | 487.700,05 | 384.752,65 | 473.556,04 | 49,01 | 78,89 | 81,25 |
| 613800 | Izdaci osiguranja, bankovnih usluga i usl.platnog prometa | 210.000,00 | 209.197,50 | 132.868,96 | 121.691,67 | 63,27 | 63,51 | 109,18 |
| 613900 | Ugovorene i druge posebne usluge | 673.570,00 | 635.485,21 | 356.975,11 | 340.960,46 | 53 | 56,17 | 104,7 |

| | | | | | | | | |
|-----------------|---|----------------------|----------------------|----------------------|----------------------|--------------|--------------|--------------|
| | II UKUPNO TEKUĆI TRANSFERI | 10.080,00 | 10.080,00 | 100 | 100 | 0,99 | 0,99 | 100 |
| 614000 | Tekući transferi i drugi tekući rashodi | 10.080,00 | 10.080,00 | 100 | 100 | 0,99 | 0,99 | 100 |
| 614200 | Tekući transferi pojedincima | 10.080,00 | 10.080,00 | 100 | 100 | 0,99 | 0,99 | 100 |
| | V UKUPNO ZA NABAVKU STALNIH SREDSTAVA | 2.792.200,00 | 2.345.195,99 | 1.540.855,83 | 347.148,05 | 55,18 | 65,7 | 443,9 |
| 821000 | Izdaci za nabavku stalnih sredstava | 2.792.200,00 | 2.345.195,99 | 1.540.855,83 | 347.148,05 | 55,18 | 65,7 | 443,86 |
| 821200 | Nabavka građevina | 100.000,00 | 0 | 0 | 0 | 0 | n,m | n,m |
| 821300 | Nabavka opreme | 2.287.200,00 | 2.108.428,96 | 1.482.642,76 | 219.704,76 | 64,82 | 70,32 | 674,83 |
| 821400 | Nabavka ostalih stalnih sredstava | 5.000,00 | 2.000,00 | 2.000,00 | 0 | 40 | 100 | n,m |
| 821500 | Nabavka stalnih sredstava u obliku prava | 100.000,00 | 56.213,09 | 56.213,07 | 34.359,28 | 56,21 | 100 | 163,6 |
| 821600 | Rekonstrukcija i investicijsko održavanje | 300.000,00 | 178.553,94 | 0 | 93.084,01 | 0 | 0 | 0 |
| | SVEUKUPNO RASHODI I IZDACI | 49.917.435,37 | 48.311.929,34 | 46.095.299,47 | 46.925.024,30 | 92,34 | 95,41 | 98,23 |
| Organiza | cija=18010001 (Ministarstvo prostornog uređenja i zaštite okol.) | | | | | | | |
| | I UKUPNO TEKUĆI IZDACI | 980.824,48 | 926.644,48 | 812.894,66 | 931.361,91 | 82,88 | 87,72 | 87,28 |
| 611000 | Plaće i naknade troškova zaposlenih | 520.484,50 | 520.484,50 | 511.832,84 | 576.440,49 | 98,34 | 98,34 | 88,79 |
| 611100 | Bruto plaće i naknade | 463.907,50 | 463.907,50 | 462.272,66 | 490.621,41 | 99,65 | 99,65 | 94,22 |
| 611200 | Naknade troškova zaposlenih | 56.577,00 | 56.577,00 | 49.560,18 | 85.819,08 | 87,6 | 87,6 | 57,75 |
| 612000 | Doprinosi poslodavca i ostali doprinosi | 48.755,00 | 48.755,00 | 48.582,71 | 51.515,23 | 99,65 | 99,65 | 94,31 |
| 612100 | Doprinosi poslodavca | 48.755,00 | 48.755,00 | 48.582,71 | 51.515,23 | 99,65 | 99,65 | 94,31 |
| 613000 | Izdaci za materijal, sitan inventar i usluge | 411.584,98 | 357.404,98 | 252.479,11 | 303.406,19 | 61,34 | 70,64 | 83,21 |
| 613100 | Putni troškovi | 13.090,00 | 13.090,00 | 2.931,50 | 3.802,80 | 22,39 | 22,39 | 77,09 |
| 613200 | Izdaci za energiju | 42.000,00 | 42.000,00 | 32.673,95 | 33.634,72 | 77,8 | 77,8 | 97,14 |
| 613300 | Izdaci za komunikaciju i komunalne usluge | 30.000,00 | 30.000,00 | 15.266,91 | 21.200,34 | 50,89 | 50,89 | 72,01 |
| 613400 | Nabavka materijala i sitnog inventara | 18.000,00 | 18.000,00 | 9.246,23 | 11.802,30 | 51,37 | 51,37 | 78,34 |
| 613500 | Izdaci za usluge prijevoza i goriva | 14.000,00 | 14.000,00 | 9.081,41 | 8.964,66 | 64,87 | 64,87 | 101,3 |
| 613600 | Unajmljivanje imovine, opreme i nematerijalne imovine | 77.000,00 | 77.000,00 | 70.526,60 | 76.932,90 | 91,59 | 91,59 | 91,67 |
| 613700 | Izdaci za tekuće održavanje | 119.000,00 | 119.000,00 | 90.216,61 | 117.069,69 | 75,81 | 75,81 | 77,06 |
| 613800 | Izdaci osiguranja, bankovnih usluga i usl.platnog prometa | 5.100,00 | 5.100,00 | 3.662,10 | 4.125,06 | 71,81 | 71,81 | 88,78 |
| 613900 | Ugovorene i druge posebne usluge | 93.394,98 | 39.214,98 | 18.873,80 | 25.873,72 | 20,21 | 48,13 | 72,95 |
| | II UKUPNO TEKUĆI TRANSFERI | 1.165.000,00 | 1.115.000,00 | 915.014,46 | 3.554.079,16 | 78,54 | 82,06 | 25,75 |
| 614000 | Tekući transferi i drugi tekući rashodi | 1.165.000,00 | 1.115.000,00 | 915.014,46 | 3.554.079,16 | 78,54 | 82,06 | 25,75 |
| 614100 | Tekući transferi drugim nivoima vlasti | 702.000,00 | 702.000,00 | 505.722,46 | 2.788.721,76 | 72,04 | 72,04 | 18,13 |
| 614300 | Tekući transferi neprofitnim organizacijama | 50.000,00 | 50.000,00 | 49.967,00 | 132.873,20 | 99,93 | 99,93 | 37,61 |
| 614400 | Subvencije javnim preduzećima | 350.000,00 | 300.000,00 | 299.997,00 | 506.577,00 | 85,71 | 100 | 59,22 |
| 614500 | Subvencije privatnim preduzećima i poduzetnicima | 60.000,00 | 60.000,00 | 59.328,00 | 125.839,40 | 98,88 | 98,88 | 47,15 |
| 614800 | Drugi tekući rashodi | 3.000,00 | 3.000,00 | 0 | 67,8 | 0 | 0 | 0 |
| | III UKUPNO KAPITALNI TRANSFERI | 0 | 0 | 0 | 196.182,98 | n,m | n,m | 0 |
| 615000 | Kapitalni transferi | 0 | 0 | 0 | 196.182,98 | n,m | n,m | 0 |
| 615100 | Kapitalni transferi drugim nivoima vlasti | 0 | 0 | 0 | 196.182,98 | n,m | n,m | 0 |
| | V UKUPNO ZA NABAVKU STALNIH SREDSTAVA | 6.302.740,36 | 333.142,90 | 104.584,26 | 99.878,51 | 1,66 | 31,39 | 104,7 |

| | | | | | | | | |
|-----------------|--|---------------------|---------------------|---------------------|---------------------|--------------|--------------|--------------|
| 821000 | Izdaci za nabavku stalnih sredstava | 6.302.740,36 | 333.142,90 | 104.584,26 | 99.878,51 | 1,66 | 31,39 | 104,71 |
| 821300 | Nabavka opreme | 5.942.740,36 | 80.000,00 | 78.699,00 | 99.878,51 | 1,32 | 98,37 | 78,79 |
| 821500 | Nabavka stalnih sredstava u obliku prava | 150.000,00 | 43.142,90 | 25.885,26 | 0 | 17,26 | 60 | n,m |
| 821600 | Rekonstrukcija i investicijsko održavanje | 210.000,00 | 210.000,00 | 0 | 0 | 0 | 0 | n,m |
| | SVEUKUPNO RASHODI I IZDACI | 8.448.564,84 | 2.374.787,38 | 1.832.493,38 | 4.781.502,56 | 21,69 | 77,16 | 38,32 |
| Organiza | cija=19010001 (Ministarstvo zdravstva) | | | | | | | |
| | I UKUPNO TEKUĆI IZDACI | 367.005,00 | 362.069,15 | 344.782,69 | 351.245,53 | 93,94 | 95,23 | 98,16 |
| 611000 | Plaće i naknade troškova zaposlenih | 240.502,00 | 240.502,00 | 231.154,65 | 245.380,17 | 96,11 | 96,11 | 94,2 |
| 611100 | Bruto plaće i naknade | 212.700,00 | 212.700,00 | 207.248,05 | 222.633,67 | 97,44 | 97,44 | 93,09 |
| 611200 | Naknade troškova zaposlenih | 27.802,00 | 27.802,00 | 23.906,60 | 22.746,50 | 85,99 | 85,99 | 105,1 |
| 612000 | Doprinosi poslodavca i ostali doprinosi | 24.992,00 | 24.992,00 | 21.761,03 | 23.376,55 | 87,07 | 87,07 | 93,09 |
| 612100 | Doprinosi poslodavca | 24.992,00 | 24.992,00 | 21.761,03 | 23.376,55 | 87,07 | 87,07 | 93,09 |
| 613000 | Izdaci za materijal, sitan inventar i usluge | 101.511,00 | 96.575,15 | 91.867,01 | 82.488,81 | 90,5 | 95,12 | 111,37 |
| 613100 | Putni troškovi | 3.310,00 | 3.310,00 | 2.020,50 | 2.562,20 | 61,04 | 61,04 | 78,86 |
| 613300 | Izdaci za komunikaciju i komunalne usluge | 8.800,00 | 8.224,15 | 7.065,67 | 6.874,49 | 80,29 | 85,91 | 102,78 |
| 613400 | Nabavka materijala i sitnog inventara | 6.550,00 | 4.050,00 | 3.748,06 | 5.088,82 | 57,22 | 92,54 | 73,65 |
| 613500 | Izdaci za usluge prijevoza i goriva | 5.739,00 | 4.239,00 | 4.098,15 | 3.793,90 | 71,41 | 96,68 | 108,02 |
| 613600 | Unajmljivanje imovine, opreme i nematerijalne imovine | 35.100,00 | 35.100,00 | 35.100,00 | 35.100,00 | 100 | 100 | 100 |
| 613700 | Izdaci za tekuće održavanje | 10.800,00 | 10.800,00 | 9.340,88 | 829,62 | 86,49 | 86,49 | 1125,9 |
| 613800 | Izdaci osiguranja, bankovnih usluga i usl.platnog prometa | 2.456,00 | 2.456,00 | 2.210,90 | 2.414,51 | 90,02 | 90,02 | 91,57 |
| 613900 | Ugovorene i druge posebne usluge | 28.756,00 | 28.396,00 | 28.282,85 | 25.825,27 | 98,35 | 99,6 | 109,52 |
| | II UKUPNO TEKUĆI TRANSFERI | 17.807,00 | 17.807,00 | 17.806,95 | 19.985,00 | 100 | 100 | 89,1 |
| 614000 | Tekući transferi i drugi tekući rashodi | 17.807,00 | 17.807,00 | 17.806,95 | 19.985,00 | 100 | 100 | 89,1 |
| 614300 | Tekući transferi neprofitnim organizacijama | 17.807,00 | 17.807,00 | 17.806,95 | 19.985,00 | 100 | 100 | 89,1 |
| | V UKUPNO ZA NABAVKU STALNIH SREDSTAVA | 6.000,00 | 6.000,00 | 5.526,42 | 3.974,54 | 92,11 | 92,11 | 139,1 |
| 821000 | Izdaci za nabavku stalnih sredstava | 6.000,00 | 6.000,00 | 5.526,42 | 3.974,54 | 92,11 | 92,11 | 139,05 |
| 821300 | Nabavka opreme | 5.000,00 | 5.000,00 | 4.630,20 | 2.998,71 | 92,6 | 92,6 | 154,41 |
| 821500 | Nabavka stalnih sredstava u obliku prava | 1.000,00 | 1.000,00 | 896,22 | 975,83 | 89,62 | 89,62 | 91,84 |
| | SVEUKUPNO RASHODI I IZDACI | 390.812,00 | 385.876,15 | 368.116,06 | 375.205,07 | 94,19 | 95,4 | 98,11 |
| Organiza | cija=20010001-20020001 (Ministarstvo za boračka pitanja - Boračke organizacije i udruženja) | | | | | | | |
| | I UKUPNO TEKUĆI IZDACI | 614.069,00 | 613.889,00 | 585.066,91 | 603.751,64 | 95,28 | 95,3 | 96,91 |
| 611000 | Plaće i naknade troškova zaposlenih | 416.362,00 | 416.362,00 | 406.607,94 | 444.452,38 | 97,66 | 97,66 | 91,49 |
| 611100 | Bruto plaće i naknade | 349.600,00 | 349.600,00 | 347.462,50 | 395.806,10 | 99,39 | 99,39 | 87,79 |
| 611200 | Naknade troškova zaposlenih | 66.762,00 | 66.762,00 | 59.145,44 | 48.646,28 | 88,59 | 88,59 | 121,58 |
| 612000 | Doprinosi poslodavca i ostali doprinosi | 36.800,00 | 36.800,00 | 36.483,61 | 41.559,63 | 99,14 | 99,14 | 87,79 |
| 612100 | Doprinosi poslodavca | 36.800,00 | 36.800,00 | 36.483,61 | 41.559,63 | 99,14 | 99,14 | 87,79 |
| 613000 | Izdaci za materijal, sitan inventar i usluge | 160.907,00 | 160.727,00 | 141.975,36 | 117.739,63 | 88,23 | 88,33 | 120,58 |
| 613100 | Putni troškovi | 2.501,00 | 2.501,00 | 1.098,00 | 1.234,00 | 43,9 | 43,9 | 88,98 |
| 613200 | Izdaci za energiju | 7.243,00 | 7.243,00 | 6.007,34 | 7.051,35 | 82,94 | 82,94 | 85,19 |

| | | | | | | | | |
|-----------------|--|----------------------|----------------------|----------------------|----------------------|--------------|--------------|--------------|
| 613300 | Izdaci za komunikaciju i komunalne usluge | 8.327,00 | 8.327,00 | 5.868,05 | 8.693,33 | 70,47 | 70,47 | 67,5 |
| 613400 | Nabavka materijala i sitnog inventara | 8.769,00 | 8.589,00 | 8.463,71 | 8.660,84 | 96,52 | 98,54 | 97,72 |
| 613500 | Izdaci za usluge prijevoza i goriva | 7.982,00 | 7.982,00 | 7.872,37 | 5.956,86 | 98,63 | 98,63 | 132,16 |
| 613600 | Unajmljivanje imovine, opreme i nematerijalne imovine | 29.813,00 | 29.813,00 | 29.755,44 | 28.108,08 | 99,81 | 99,81 | 105,86 |
| 613700 | Izdaci za tekuće održavanje | 7.106,00 | 7.106,00 | 2.958,31 | 3.949,57 | 41,63 | 41,63 | 74,9 |
| 613800 | Izdaci osiguranja, bankovnih usluga i usl.platnog prometa | 2.938,00 | 2.938,00 | 1.612,82 | 2.375,00 | 54,9 | 54,9 | 67,91 |
| 613900 | Ugovorene i druge posebne usluge | 86.228,00 | 86.228,00 | 78.339,32 | 51.710,60 | 90,85 | 90,85 | 151,5 |
| | II UKUPNO TEKUĆI TRANSFERI | 9.860.718,00 | 9.851.116,52 | 9.177.162,89 | 9.620.328,86 | 93,07 | 93,16 | 95,39 |
| 614000 | Tekući transferi i drugi tekući rashodi | 9.860.718,00 | 9.851.116,52 | 9.177.162,89 | 9.620.328,86 | 93,07 | 93,16 | 95,39 |
| 614100 | Tekući transferi drugim nivoima vlasti | 150.000,00 | 150.000,00 | 90.000,00 | 48.148,10 | 60 | 60 | 186,92 |
| 614200 | Tekući transferi pojedincima | 8.659.500,00 | 8.659.500,00 | 8.095.695,13 | 8.561.973,76 | 93,49 | 93,49 | 94,55 |
| 614300 | Tekući transferi neprofitnim organizacijama | 1.051.218,00 | 1.041.616,52 | 991.467,76 | 1.010.207,00 | 94,32 | 95,19 | 98,15 |
| | V UKUPNO ZA NABAVKU STALNIH SREDSTAVA | 0 | 0 | 0 | 7.475,89 | n,m | n,m | 0 |
| 821000 | Izdaci za nabavku stalnih sredstava | 0 | 0 | 0 | 7.475,89 | n,m | n,m | 0 |
| 821300 | Nabavka opreme | 0 | 0 | 0 | 7.475,89 | n,m | n,m | 0 |
| | VI UKUPNO ZA IZDATKE ZA FINANSIJSKU IMOVINU | 1.500.000,00 | 1.500.000,00 | 1.425.450,65 | 1.836.233,65 | 95,03 | 95,03 | 77,63 |
| 822000 | Izdaci za finansijsku imovinu | 1.500.000,00 | 1.500.000,00 | 1.425.450,65 | 1.836.233,65 | 95,03 | 95,03 | 77,63 |
| 822200 | Pozajmljivanje pojedincima i neprofitnim organizacijama | 1.500.000,00 | 1.500.000,00 | 1.425.450,65 | 1.836.233,65 | 95,03 | 95,03 | 77,63 |
| | SVEUKUPNO RASHODI I IZDACI | 11.974.787,00 | 11.965.005,52 | 11.187.680,45 | 12.067.790,04 | 93,43 | 93,5 | 92,71 |
| Organiza | cija=21010001-21010006 (Ministarstvo razvoja i poduzetnistva - Podrška razvoju) | | | | | | | |
| | I UKUPNO TEKUĆI IZDACI | 391.956,00 | 391.776,00 | 340.863,50 | 494.072,99 | 86,96 | 87 | 68,99 |
| 611000 | Plaće i naknade troškova zaposlenih | 293.053,00 | 293.053,00 | 263.932,16 | 406.970,19 | 90,06 | 90,06 | 64,85 |
| 611100 | Bruto plaće i naknade | 246.380,00 | 246.380,00 | 231.369,03 | 364.830,18 | 93,91 | 93,91 | 63,42 |
| 611200 | Naknade troškova zaposlenih | 46.673,00 | 46.673,00 | 32.563,13 | 42.140,01 | 69,77 | 69,77 | 77,27 |
| 612000 | Doprinosi poslodavca i ostali doprinosi | 30.800,00 | 30.800,00 | 25.661,16 | 38.398,11 | 83,32 | 83,32 | 66,83 |
| 612100 | Doprinosi poslodavca | 30.800,00 | 30.800,00 | 25.661,16 | 38.398,11 | 83,32 | 83,32 | 66,83 |
| 613000 | Izdaci za materijal, sitan inventar i usluge | 68.103,00 | 67.923,00 | 51.270,18 | 48.704,69 | 75,28 | 75,48 | 105,27 |
| 613100 | Putni troškovi | 7.289,00 | 7.289,00 | 4.366,90 | 5.582,80 | 59,91 | 59,91 | 78,22 |
| 613300 | Izdaci za komunikaciju i komunalne usluge | 3.900,00 | 3.900,00 | 2.633,69 | 6.309,46 | 67,53 | 67,53 | 41,74 |
| 613400 | Nabavka materijala i sitnog inventara | 5.490,00 | 5.490,00 | 5.187,63 | 6.346,87 | 94,49 | 94,49 | 81,74 |
| 613500 | Izdaci za usluge prijevoza i goriva | 7.700,00 | 7.700,00 | 4.065,11 | 6.228,74 | 52,79 | 52,79 | 65,26 |
| 613700 | Izdaci za tekuće održavanje | 7.000,00 | 7.000,00 | 5.299,72 | 7.522,42 | 75,71 | 75,71 | 70,45 |
| 613800 | Izdaci osiguranja, bankovnih usluga i usl.platnog prometa | 2.750,00 | 2.750,00 | 1.867,12 | 2.589,00 | 67,9 | 67,9 | 72,12 |
| 613900 | Ugovorene i druge posebne usluge | 33.974,00 | 33.794,00 | 27.850,01 | 14.125,40 | 81,97 | 82,41 | 197,16 |
| | II UKUPNO TEKUĆI TRANSFERI | 672.206,00 | 666.706,00 | 581.361,95 | 1.118.989,14 | 86,49 | 87,2 | 51,95 |
| 614000 | Tekući transferi i drugi tekući rashodi | 672.206,00 | 666.706,00 | 581.361,95 | 1.118.989,14 | 86,49 | 87,2 | 51,95 |
| 614100 | Tekući transferi drugim nivoima vlasti | 0 | 0 | 0 | 89.000,00 | n,m | n,m | 0 |
| 614200 | Tekući transferi pojedincima | 0 | 0 | 0 | 408.719,12 | n,m | n,m | 0 |
| 614500 | Subvencije privatnim preduzećima i poduzetnicima | 672.206,00 | 666.706,00 | 581.361,95 | 621.270,02 | 86,49 | 87,2 | 93,58 |

| | | | | | | | | |
|-----------------|---|---------------------|---------------------|---------------------|---------------------|--------------|--------------|--------------|
| | V UKUPNO ZA NABAVKU STALNIH SREDSTAVA | 0 | 2.600,00 | 2.352,00 | 91.651,60 | n,m | 90,46 | 2,57 |
| 821000 | Izdaci za nabavku stalnih sredstava | 0 | 2.600,00 | 2.352,00 | 91.651,60 | n,m | 90,46 | 2,57 |
| 821300 | Nabavka opreme | 0 | 2.600,00 | 2.352,00 | 74.101,60 | n,m | 90,46 | 3,17 |
| 821500 | Nabavka stalnih sredstava u obliku prava | 0 | 0 | 0 | 17.550,00 | n,m | n,m | 0 |
| | SVEUKUPNO RASHODI I IZDACI | 1.064.162,00 | 1.061.082,00 | 924.577,45 | 1.704.713,73 | 86,88 | 87,14 | 54,24 |
| Organiza | cija=22010001-22010002 (Ministarstvo trgovine, turizma i saobraćaja - Aerodrom Tuzla) | | | | | | | |
| | I UKUPNO TEKUĆI IZDACI | 675.598,26 | 640.958,74 | 585.209,79 | 615.748,83 | 86,62 | 91,3 | 95,04 |
| 611000 | Plaće i naknade troškova zaposlenih | 417.991,26 | 417.991,26 | 408.536,76 | 465.466,96 | 97,74 | 97,74 | 87,77 |
| 611100 | Bruto plaće i naknade | 371.240,00 | 371.240,00 | 364.893,90 | 399.329,85 | 98,29 | 98,29 | 91,38 |
| 611200 | Naknade troškova zaposlenih | 46.751,26 | 46.751,26 | 43.642,86 | 66.137,11 | 93,35 | 93,35 | 65,99 |
| 612000 | Doprinosi poslodavca i ostali doprinosi | 40.040,00 | 40.040,00 | 39.045,19 | 41.940,88 | 97,52 | 97,52 | 93,1 |
| 612100 | Doprinosi poslodavca | 40.040,00 | 40.040,00 | 39.045,19 | 41.940,88 | 97,52 | 97,52 | 93,1 |
| 613000 | Izdaci za materijal, sitan inventar i usluge | 217.567,00 | 182.927,48 | 137.627,84 | 108.340,99 | 63,26 | 75,24 | 127,03 |
| 613100 | Putni troškovi | 11.800,00 | 6.300,00 | 4.776,20 | 4.842,80 | 40,48 | 75,81 | 98,62 |
| 613200 | Izdaci za energiju | 9.337,00 | 9.037,00 | 8.224,04 | 8.343,24 | 88,08 | 91 | 98,57 |
| 613300 | Izdaci za komunikaciju i komunalne usluge | 8.830,00 | 8.230,00 | 6.000,03 | 9.784,53 | 67,95 | 72,9 | 61,32 |
| 613400 | Nabavka materijala i sitnog inventara | 29.900,00 | 26.568,95 | 26.187,14 | 16.256,07 | 87,58 | 98,56 | 161,09 |
| 613500 | Izdaci za usluge prijevoza i goriva | 6.930,00 | 6.321,53 | 4.900,06 | 4.422,52 | 70,71 | 77,51 | 110,8 |
| 613600 | Unajmljivanje imovine, opreme i nematerijalne imovine | 55.905,00 | 55.905,00 | 52.838,62 | 50.904,12 | 94,52 | 94,52 | 103,8 |
| 613700 | Izdaci za tekuće održavanje | 7.430,00 | 7.430,00 | 5.761,74 | 2.472,57 | 77,55 | 77,55 | 233,03 |
| 613800 | Izdaci osiguranja, bankovnih usluga i usl.platnog prometa | 2.360,00 | 2.360,00 | 2.159,40 | 2.755,66 | 91,5 | 91,5 | 78,36 |
| 613900 | Ugovorene i druge posebne usluge | 85.075,00 | 60.775,00 | 26.780,61 | 8.559,48 | 31,48 | 44,07 | 312,88 |
| | II UKUPNO TEKUĆI TRANSFERI | 482.533,00 | 482.533,00 | 482.533,00 | 491.880,00 | 100 | 100 | 98,1 |
| 614000 | Tekući transferi i drugi tekući rashodi | 482.533,00 | 482.533,00 | 482.533,00 | 491.880,00 | 100 | 100 | 98,1 |
| 614300 | Tekući transferi neprofitnim organizacijama | 25.000,00 | 25.000,00 | 25.000,00 | 25.000,00 | 100 | 100 | 100 |
| 614400 | Subvencije javnim preduzećima | 457.533,00 | 457.533,00 | 457.533,00 | 466.880,00 | 100 | 100 | 98 |
| | V UKUPNO ZA NABAVKU STALNIH SREDSTAVA | 39.200,00 | 3.000,00 | 2.718,78 | 46.017,84 | 6,94 | 90,63 | 5,91 |
| 821000 | Izdaci za nabavku stalnih sredstava | 39.200,00 | 3.000,00 | 2.718,78 | 46.017,84 | 6,94 | 90,63 | 5,91 |
| 821300 | Nabavka opreme | 19.200,00 | 3.000,00 | 2.718,78 | 46.017,84 | 14,16 | 90,63 | 5,91 |
| 821600 | Rekonstrukcija i investicijsko održavanje | 20.000,00 | 0 | 0 | 0 | 0 | n,m | n,m |
| | SVEUKUPNO RASHODI I IZDACI | 1.197.331,26 | 1.126.491,74 | 1.070.461,57 | 1.153.646,67 | 89,4 | 95,03 | 92,79 |
| Organiza | cija=23010001-23040004 (Ministarstvo za rad, socijalnu politiku i povratak - Dženaze i sahrane prognanih lica) | | | | | | | |
| | I UKUPNO TEKUĆI IZDACI | 1.814.254,29 | 1.802.785,53 | 1.670.409,79 | 1.576.828,38 | 92,07 | 92,66 | 105,9 |
| 611000 | Plaće i naknade troškova zaposlenih | 1.135.536,29 | 1.135.536,29 | 1.110.941,61 | 1.063.144,27 | 97,83 | 97,83 | 104,5 |
| 611100 | Bruto plaće i naknade | 986.587,29 | 986.587,29 | 973.395,78 | 900.378,60 | 98,66 | 98,66 | 108,11 |
| 611200 | Naknade troškova zaposlenih | 148.949,00 | 148.949,00 | 137.545,83 | 162.765,67 | 92,34 | 92,34 | 84,51 |
| 612000 | Doprinosi poslodavca i ostali doprinosi | 104.569,00 | 104.569,00 | 102.807,20 | 95.799,18 | 98,32 | 98,32 | 107,32 |
| 612100 | Doprinosi poslodavca | 104.569,00 | 104.569,00 | 102.807,20 | 95.799,18 | 98,32 | 98,32 | 107,32 |
| 613000 | Izdaci za materijal, sitan inventar i usluge | 574.149,00 | 562.680,24 | 456.660,98 | 417.884,93 | 79,54 | 81,16 | 109,28 |

| | | | | | | | | |
|-----------------|---|-----------------------|-----------------------|-----------------------|-----------------------|--------------|--------------|--------------|
| 613100 | Putni troškovi | 8.944,00 | 8.944,00 | 3.345,20 | 9.115,15 | 37,4 | 37,4 | 36,7 |
| 613200 | Izdaci za energiju | 52.402,00 | 52.402,00 | 44.721,98 | 47.255,94 | 85,34 | 85,34 | 94,64 |
| 613300 | Izdaci za komunikaciju i komunalne usluge | 49.524,00 | 49.524,00 | 40.041,73 | 38.763,81 | 80,85 | 80,85 | 103,3 |
| 613400 | Nabavka materijala i sitnog inventara | 135.140,00 | 135.140,00 | 96.586,07 | 114.605,70 | 71,47 | 71,47 | 84,28 |
| 613500 | Izdaci za usluge prijevoza i goriva | 18.503,00 | 18.503,00 | 16.836,95 | 13.354,76 | 91 | 91 | 126,07 |
| 613700 | Izdaci za tekuće održavanje | 35.853,00 | 35.853,00 | 31.950,30 | 14.867,77 | 89,11 | 89,11 | 214,9 |
| 613800 | Izdaci osiguranja, bankovnih usluga i usl.platnog prometa | 8.740,00 | 8.740,00 | 5.989,84 | 5.999,86 | 68,53 | 68,53 | 99,83 |
| 613900 | Ugovorene i druge posebne usluge | 265.043,00 | 253.574,24 | 217.188,91 | 173.921,94 | 81,94 | 85,65 | 124,88 |
| | II UKUPNO TEKUĆI TRANSFERI | 35.872.897,00 | 35.197.716,65 | 34.957.637,27 | 34.062.891,50 | 97,45 | 99,32 | 102,6 |
| 614000 | Tekući transferi i drugi tekući rashodi | 35.872.897,00 | 35.197.716,65 | 34.957.637,27 | 34.062.891,50 | 97,45 | 99,32 | 102,63 |
| 614100 | Tekući transferi drugim nivoima vlasti | 80.000,00 | 80.000,00 | 67.397,00 | 16.000,00 | 84,25 | 84,25 | 421,23 |
| 614200 | Tekući transferi pojedincima | 34.445.417,00 | 33.802.736,65 | 33.597.927,27 | 33.220.511,53 | 97,54 | 99,39 | 101,14 |
| 614300 | Tekući transferi neprofitnim organizacijama | 1.257.480,00 | 1.224.980,00 | 1.209.813,00 | 582.058,89 | 96,21 | 98,76 | 207,85 |
| 614500 | Subvencije privatnim preduzećima i poduzetnicima | 90.000,00 | 90.000,00 | 82.500,00 | 127.500,00 | 91,67 | 91,67 | 64,71 |
| 614800 | Drugi tekući rashodi | 0 | 0 | 0 | 116.821,08 | n,m | n,m | 0 |
| | III UKUPNO KAPITALNI TRANSFERI | 530.000,00 | 530.000,00 | 525.000,00 | 517.450,00 | 99,06 | 99,06 | 101,5 |
| 615000 | Kapitalni transferi | 530.000,00 | 530.000,00 | 525.000,00 | 517.450,00 | 99,06 | 99,06 | 101,46 |
| 615100 | Kapitalni transferi drugim nivoima vlasti | 500.000,00 | 500.000,00 | 500.000,00 | 437.450,00 | 100 | 100 | 114,3 |
| 615200 | Kapitalni transferi pojedincima | 30.000,00 | 30.000,00 | 25.000,00 | 80.000,00 | 83,33 | 83,33 | 31,25 |
| | V UKUPNO ZA NABAVKU STALNIH SREDSTAVA | 15.000,00 | 15.000,00 | 0 | 37.094,01 | 0 | 0 | 0 |
| 821000 | Izdaci za nabavku stalnih sredstava | 15.000,00 | 15.000,00 | 0 | 37.094,01 | 0 | 0 | 0 |
| 821300 | Nabavka opreme | 15.000,00 | 15.000,00 | 0 | 37.094,01 | 0 | 0 | 0 |
| | SVEUKUPNO RASHODI I IZDACI | 38.232.151,29 | 37.545.502,18 | 37.153.047,06 | 36.194.263,89 | 97,18 | 98,95 | 102,7 |
| Organiza | cija=24010001-24060001 (Ministarstvo obrazovanja, nauke, kulture i sporta - Pedagoški zavod) | | | | | | | |
| | I UKUPNO TEKUĆI IZDACI | 157.932.399,39 | 153.303.233,65 | 150.293.269,65 | 157.806.088,56 | 95,16 | 98,04 | 95,24 |
| 611000 | Plaće i naknade troškova zaposlenih | 122.791.071,74 | 122.639.996,27 | 121.463.282,76 | 126.102.580,78 | 98,92 | 99,04 | 96,32 |
| 611100 | Bruto plaće i naknade | 107.127.889,35 | 106.976.813,88 | 106.499.518,38 | 109.086.820,84 | 99,41 | 99,55 | 97,63 |
| 611200 | Naknade troškova zaposlenih | 15.663.182,39 | 15.663.182,39 | 14.963.764,38 | 17.015.759,94 | 95,53 | 95,53 | 87,94 |
| 612000 | Doprinosi poslodavca i ostali doprinosi | 11.310.643,35 | 11.299.198,74 | 11.243.562,17 | 11.495.692,97 | 99,41 | 99,51 | 97,81 |
| 612100 | Doprinosi poslodavca | 11.310.643,35 | 11.299.198,74 | 11.243.562,17 | 11.495.692,97 | 99,41 | 99,51 | 97,81 |
| 613000 | Izdaci za materijal, sitan inventar i usluge | 23.830.684,30 | 19.364.038,64 | 17.586.424,72 | 20.207.814,81 | 73,8 | 90,82 | 87,03 |
| 613100 | Putni troškovi | 979.558,56 | 667.392,78 | 498.441,76 | 743.977,23 | 50,88 | 74,68 | 67 |
| 613200 | Izdaci za energiju | 4.992.543,43 | 4.936.677,62 | 4.685.897,10 | 4.491.049,74 | 93,86 | 94,92 | 104,34 |
| 613300 | Izdaci za komunikaciju i komunalne usluge | 1.423.235,34 | 1.369.872,17 | 1.228.703,55 | 1.160.719,44 | 86,33 | 89,69 | 105,86 |
| 613400 | Nabavka materijala i sitnog inventara | 1.936.905,37 | 1.492.741,37 | 1.248.115,58 | 1.509.787,92 | 64,44 | 83,61 | 82,67 |
| 613500 | Izdaci za usluge prijevoza i goriva | 242.964,30 | 184.035,81 | 144.485,42 | 141.408,70 | 59,47 | 78,51 | 102,18 |
| 613600 | Unajmljivanje imovine, opreme i nematerijalne imovine | 125.158,00 | 57.884,05 | 32.652,92 | 110.678,90 | 26,09 | 56,41 | 29,5 |
| 613700 | Izdaci za tekuće održavanje | 1.231.291,27 | 1.033.142,76 | 874.702,58 | 904.667,33 | 71,04 | 84,66 | 96,69 |
| 613800 | Izdaci osiguranja, bankovnih usluga i usl.platnog prometa | 450.110,90 | 405.559,74 | 340.900,17 | 286.460,40 | 75,74 | 84,06 | 119 |

| | | | | | | | | |
|-----------------|---|-----------------------|-----------------------|-----------------------|-----------------------|--------------|--------------|--------------|
| 613900 | Ugovorene i druge posebne usluge | 12.448.917,13 | 9.216.732,34 | 8.532.525,64 | 10.859.065,15 | 68,54 | 92,58 | 78,58 |
| | II UKUPNO TEKUĆI TRANSFERI | 3.524.868,11 | 3.287.503,56 | 3.196.842,27 | 3.576.423,33 | 90,69 | 97,24 | 89,39 |
| 614000 | Tekući transferi i drugi tekući rashodi | 3.524.868,11 | 3.287.503,56 | 3.196.842,27 | 3.576.423,33 | 90,69 | 97,24 | 89,39 |
| 614100 | Tekući transferi drugim nivoima vlasti | 9.500,00 | 9.500,00 | 9.000,00 | 7.000,00 | 94,74 | 94,74 | 128,57 |
| 614200 | Tekući transferi pojedincima | 1.864.670,11 | 1.811.539,48 | 1.778.308,49 | 1.718.845,88 | 95,37 | 98,17 | 103,46 |
| 614300 | Tekući transferi neprofitnim organizacijama | 1.358.468,00 | 1.179.814,08 | 1.143.098,93 | 1.632.601,23 | 84,15 | 96,89 | 70,02 |
| 614400 | Subvencije javnim preduzećima | 74.128,00 | 74.128,00 | 74.105,46 | 116.944,98 | 99,97 | 99,97 | 63,37 |
| 614500 | Subvencije privatnim preduzećima i poduzetnicima | 6.200,00 | 6.200,00 | 6.200,00 | 5.000,00 | 100 | 100 | 124 |
| 614800 | Drugi tekući rashodi | 211.902,00 | 206.322,00 | 186.129,39 | 96.031,24 | 87,84 | 90,21 | 193,82 |
| | III UKUPNO KAPITALNI TRANSFERI | 0 | 0 | 0 | 100.516,10 | n,m | n,m | 0 |
| 615000 | Kapitalni transferi | 0 | 0 | 0 | 100.516,10 | n,m | n,m | 0 |
| 615300 | Kapitalni transferi neprofitnim organizacijama | 0 | 0 | 0 | 65.516,10 | n,m | n,m | 0 |
| 615400 | Kapitalni transferi javnim preduzećima | 0 | 0 | 0 | 35.000,00 | n,m | n,m | 0 |
| | V UKUPNO ZA NABAVKU STALNIH SREDSTAVA | 5.414.277,98 | 2.134.894,36 | 1.354.472,02 | 2.218.505,75 | 25,02 | 63,44 | 61,05 |
| 821000 | Izdaci za nabavku stalnih sredstava | 5.414.277,98 | 2.134.894,36 | 1.354.472,02 | 2.218.505,75 | 25,02 | 63,44 | 61,05 |
| 821200 | Nabavka građevina | 209.196,23 | 118.565,34 | 118.065,27 | 158.103,70 | 56,44 | 99,58 | 74,68 |
| 821300 | Nabavka opreme | 2.667.358,15 | 1.045.106,83 | 685.185,74 | 1.073.785,89 | 25,69 | 65,56 | 63,81 |
| 821500 | Nabavka stalnih sredstava u obliku prava | 449.428,00 | 116.291,48 | 73.644,82 | 46.711,77 | 16,39 | 63,33 | 157,66 |
| 821600 | Rekonstrukcija i investicijsko održavanje | 2.088.295,60 | 854.930,71 | 477.576,19 | 939.904,39 | 22,87 | 55,86 | 50,81 |
| | VI UKUPNO ZA IZDATKE ZA FINANSIJSKU IMOVINU | 462.000,00 | 462.000,00 | 434.400,00 | 571.320,00 | 94,03 | 94,03 | 76,03 |
| 822000 | Izdaci za finansijsku imovinu | 462.000,00 | 462.000,00 | 434.400,00 | 571.320,00 | 94,03 | 94,03 | 76,03 |
| 822200 | Pozajmljivanje pojedincima i neprofitnim organizacijama | 462.000,00 | 462.000,00 | 434.400,00 | 571.320,00 | 94,03 | 94,03 | 76,03 |
| | SVEUKUPNO RASHODI I IZDACI | 167.333.545,48 | 159.187.631,57 | 155.278.983,94 | 164.272.853,74 | 92,8 | 97,54 | 94,53 |
| Organiza | cija=26010001 (Kantonalna uprava civilne zastite) | | | | | | | |
| | I UKUPNO TEKUĆI IZDACI | 1.028.739,00 | 531.169,00 | 495.918,45 | 437.420,40 | 48,21 | 93,36 | 113,4 |
| 611000 | Plaće i naknade troškova zaposlenih | 354.323,00 | 354.323,00 | 349.468,84 | 291.363,76 | 98,63 | 98,63 | 119,94 |
| 611100 | Bruto plaće i naknade | 315.510,00 | 315.510,00 | 313.248,44 | 243.658,56 | 99,28 | 99,28 | 128,56 |
| 611200 | Naknade troškova zaposlenih | 38.813,00 | 38.813,00 | 36.220,40 | 47.705,20 | 93,32 | 93,32 | 75,93 |
| 612000 | Doprinosi poslodavca i ostali doprinosi | 35.240,00 | 35.240,00 | 32.891,10 | 25.584,17 | 93,33 | 93,33 | 128,56 |
| 612100 | Doprinosi poslodavca | 35.240,00 | 35.240,00 | 32.891,10 | 25.584,17 | 93,33 | 93,33 | 128,56 |
| 613000 | Izdaci za materijal, sitan inventar i usluge | 639.176,00 | 141.606,00 | 113.558,51 | 120.472,47 | 17,77 | 80,19 | 94,26 |
| 613100 | Putni troškovi | 11.940,00 | 1.940,00 | 1.225,00 | 2.848,00 | 10,26 | 63,14 | 43,01 |
| 613200 | Izdaci za energiju | 13.108,00 | 13.108,00 | 10.480,90 | 11.483,77 | 79,96 | 79,96 | 91,27 |
| 613300 | Izdaci za komunikaciju i komunalne usluge | 12.125,00 | 12.125,00 | 7.557,00 | 8.114,47 | 62,33 | 62,33 | 93,13 |
| 613400 | Nabavka materijala i sitnog inventara | 14.751,00 | 4.751,00 | 3.992,62 | 4.466,59 | 27,07 | 84,04 | 89,39 |
| 613500 | Izdaci za usluge prijevoza i goriva | 15.517,00 | 9.977,00 | 8.550,10 | 5.076,71 | 55,1 | 85,7 | 168,42 |
| 613600 | Unajmljivanje imovine, opreme i nematerijalne imovine | 48.950,00 | 43.950,00 | 43.524,00 | 43.933,50 | 88,92 | 99,03 | 99,07 |
| 613700 | Izdaci za tekuće održavanje | 9.315,00 | 5.315,00 | 3.562,73 | 2.350,62 | 38,25 | 67,03 | 151,57 |
| 613800 | Izdaci osiguranja, bankovnih usluga i usl.platnog prometa | 7.164,00 | 2.164,00 | 1.276,36 | 1.747,98 | 17,82 | 58,98 | 73,02 |

| | | | | | | | | |
|-----------------|--|---------------------|---------------------|---------------------|---------------------|--------------|--------------|--------------|
| 613900 | Ugovorene i druge posebne usluge | 506.306,00 | 48.276,00 | 33.389,80 | 40.450,83 | 6,59 | 69,16 | 82,54 |
| | II UKUPNO TEKUĆI TRANSFERI | 1.524.890,00 | 692.590,00 | 645.490,16 | 322.201,70 | 42,33 | 93,2 | 200,3 |
| 614000 | Tekući transferi i drugi tekući rashodi | 1.524.890,00 | 692.590,00 | 645.490,16 | 322.201,70 | 42,33 | 93,2 | 200,34 |
| 614100 | Tekući transferi drugim nivoima vlasti | 1.494.890,00 | 687.290,00 | 642.400,00 | 316.500,00 | 42,97 | 93,47 | 202,97 |
| 614200 | Tekući transferi pojedincima | 6.000,00 | 300 | 300 | 5.600,00 | 5 | 100 | 5,36 |
| 614800 | Drugi tekući rashodi | 24.000,00 | 5.000,00 | 2.790,16 | 101,7 | 11,63 | 55,8 | 2743,5 |
| | III UKUPNO KAPITALNI TRANSFERI | 310.000,00 | 0 | 0 | 0 | 0 | n,m | n,m |
| 615000 | Kapitalni transferi | 310.000,00 | 0 | 0 | 0 | 0 | n,m | n,m |
| 615100 | Kapitalni transferi drugim nivoima vlasti | 310.000,00 | 0 | 0 | 0 | 0 | n,m | n,m |
| | V UKUPNO ZA NABAVKU STALNIH SREDSTAVA | 1.370.000,00 | 62.200,76 | 40.807,26 | 57.480,93 | 2,98 | 65,61 | 70,99 |
| 821000 | Izdaci za nabavku stalnih sredstava | 1.370.000,00 | 62.200,76 | 40.807,26 | 57.480,93 | 2,98 | 65,61 | 70,99 |
| 821300 | Nabavka opreme | 1.230.000,00 | 12.200,76 | 12.200,76 | 57.480,93 | 0,99 | 100 | 21,23 |
| 821400 | Nabavka ostalih stalnih sredstava | 40.000,00 | 0 | 0 | 0 | 0 | n,m | n,m |
| 821500 | Nabavka stalnih sredstava u obliku prava | 50.000,00 | 50.000,00 | 28.606,50 | 0 | 57,21 | 57,21 | n,m |
| 821600 | Rekonstrukcija i investicijsko održavanje | 50.000,00 | 0 | 0 | 0 | 0 | n,m | n,m |
| | SVEUKUPNO RASHODI I IZDACI | 4.233.629,00 | 1.285.959,76 | 1.182.215,87 | 817.103,03 | 27,92 | 91,93 | 144,7 |
| Organiza | cija=27010001 (Kantonalne robne rezerve) | | | | | | | |
| | I UKUPNO TEKUĆI IZDACI | 138.172,00 | 137.992,00 | 132.842,90 | 136.925,81 | 96,14 | 96,27 | 97,02 |
| 611000 | Plaće i naknade troškova zaposlenih | 69.058,00 | 69.058,00 | 66.505,49 | 68.559,17 | 96,3 | 96,3 | 97 |
| 611100 | Bruto plaće i naknade | 57.770,00 | 57.770,00 | 57.551,49 | 58.330,83 | 99,62 | 99,62 | 98,66 |
| 611200 | Naknade troškova zaposlenih | 11.288,00 | 11.288,00 | 8.954,00 | 10.228,34 | 79,32 | 79,32 | 87,54 |
| 612000 | Doprinosi poslodavca i ostali doprinosi | 6.150,00 | 6.150,00 | 6.042,90 | 6.124,72 | 98,26 | 98,26 | 98,66 |
| 612100 | Doprinosi poslodavca | 6.150,00 | 6.150,00 | 6.042,90 | 6.124,72 | 98,26 | 98,26 | 98,66 |
| 613000 | Izdaci za materijal, sitan inventar i usluge | 62.964,00 | 62.784,00 | 60.294,51 | 62.241,92 | 95,76 | 96,03 | 96,87 |
| 613100 | Putni troškovi | 350 | 350 | 109,4 | 561 | 31,26 | 31,26 | 19,5 |
| 613200 | Izdaci za energiju | 3.000,00 | 3.000,00 | 2.863,13 | 2.866,61 | 95,44 | 95,44 | 99,88 |
| 613300 | Izdaci za komunikaciju i komunalne usluge | 2.894,00 | 2.894,00 | 2.805,12 | 2.769,22 | 96,93 | 96,93 | 101,3 |
| 613400 | Nabavka materijala i sitnog inventara | 1.397,00 | 1.397,00 | 1.168,44 | 1.396,82 | 83,64 | 83,64 | 83,65 |
| 613500 | Izdaci za usluge prijevoza i goriva | 4.647,00 | 4.647,00 | 4.608,04 | 4.516,28 | 99,16 | 99,16 | 102,03 |
| 613600 | Unajmljivanje imovine, opreme i nematerijalne imovine | 46.684,00 | 46.684,00 | 45.818,91 | 46.176,19 | 98,15 | 98,15 | 99,23 |
| 613700 | Izdaci za tekuće održavanje | 1.408,00 | 1.408,00 | 865,96 | 1.394,10 | 61,5 | 61,5 | 62,12 |
| 613800 | Izdaci osiguranja, bankovnih usluga i usl.platnog prometa | 51 | 51 | 40,2 | 240,26 | 78,82 | 78,82 | 16,73 |
| 613900 | Ugovorene i druge posebne usluge | 2.533,00 | 2.353,00 | 2.015,31 | 2.321,44 | 79,56 | 85,65 | 86,81 |
| | SVEUKUPNO RASHODI I IZDACI | 138.172,00 | 137.992,00 | 132.842,90 | 136.925,81 | 96,14 | 96,27 | 97,02 |
| Organiza | cija=29010001 (Kantonalna uprava za inspeksijske poslove) | | | | | | | |
| | I UKUPNO TEKUĆI IZDACI | 3.590.529,00 | 3.567.669,00 | 3.515.843,32 | 3.499.962,39 | 97,92 | 98,55 | 100,5 |
| 611000 | Plaće i naknade troškova zaposlenih | 2.496.244,00 | 2.496.244,00 | 2.457.533,10 | 2.433.327,87 | 98,45 | 98,45 | 100,99 |
| 611100 | Bruto plaće i naknade | 2.249.604,50 | 2.249.604,50 | 2.217.151,83 | 2.182.115,41 | 98,56 | 98,56 | 101,61 |
| 611200 | Naknade troškova zaposlenih | 246.639,50 | 246.639,50 | 240.381,27 | 251.212,46 | 97,46 | 97,46 | 95,69 |

| | | | | | | | | |
|-----------------|---|---------------------|---------------------|---------------------|---------------------|--------------|--------------|--------------|
| 612000 | Doprinosi poslodavca i ostali doprinosi | 241.600,00 | 241.600,00 | 234.380,97 | 230.234,61 | 97,01 | 97,01 | 101,8 |
| 612100 | Doprinosi poslodavca | 241.600,00 | 241.600,00 | 234.380,97 | 230.234,61 | 97,01 | 97,01 | 101,8 |
| 613000 | Izdaci za materijal, sitan inventar i usluge | 852.685,00 | 829.825,00 | 823.929,25 | 836.399,91 | 96,63 | 99,29 | 98,51 |
| 613100 | Putni troškovi | 16.150,00 | 13.150,00 | 10.918,05 | 23.267,00 | 67,6 | 83,03 | 46,93 |
| 613200 | Izdaci za energiju | 67.960,00 | 67.960,00 | 67.333,88 | 59.547,04 | 99,08 | 99,08 | 113,08 |
| 613300 | Izdaci za komunikaciju i komunalne usluge | 45.832,00 | 45.832,00 | 44.680,15 | 53.550,67 | 97,49 | 97,49 | 83,44 |
| 613400 | Nabavka materijala i sitnog inventara | 72.695,00 | 66.695,00 | 66.169,77 | 77.117,98 | 91,02 | 99,21 | 85,8 |
| 613500 | Izdaci za usluge prijevoza i goriva | 234.390,00 | 230.890,00 | 230.092,41 | 220.200,41 | 98,17 | 99,65 | 104,49 |
| 613600 | Unajmljivanje imovine, opreme i nematerijalne imovine | 298.585,00 | 298.585,00 | 298.496,88 | 292.963,77 | 99,97 | 99,97 | 101,89 |
| 613700 | Izdaci za tekuće održavanje | 64.697,00 | 59.697,00 | 59.643,85 | 61.004,34 | 92,19 | 99,91 | 97,77 |
| 613800 | Izdaci osiguranja, bankovnih usluga i usl.platnog prometa | 16.485,00 | 16.485,00 | 16.126,78 | 16.166,72 | 97,83 | 97,83 | 99,75 |
| 613900 | Ugovorene i druge posebne usluge | 35.891,00 | 30.531,00 | 30.467,48 | 32.581,98 | 84,89 | 99,79 | 93,51 |
| | II UKUPNO TEKUĆI TRANSFERI | 1.500,00 | 0 | 0 | 0 | 0 | n,m | n,m |
| 614000 | Tekući transferi i drugi tekući rashodi | 1.500,00 | 0 | 0 | 0 | 0 | n,m | n,m |
| 614800 | Drugi tekući rashodi | 1.500,00 | 0 | 0 | 0 | 0 | n,m | n,m |
| | V UKUPNO ZA NABAVKU STALNIH SREDSTAVA | 47.500,00 | 30.900,00 | 25.900,00 | 54.765,19 | 54,53 | 83,82 | 47,29 |
| 821000 | Izdaci za nabavku stalnih sredstava | 47.500,00 | 30.900,00 | 25.900,00 | 54.765,19 | 54,53 | 83,82 | 47,29 |
| 821300 | Nabavka opreme | 42.500,00 | 30.900,00 | 25.900,00 | 54.765,19 | 60,94 | 83,82 | 47,29 |
| 821500 | Nabavka stalnih sredstava u obliku prava | 5.000,00 | 0 | 0 | 0 | 0 | n,m | n,m |
| | SVEUKUPNO RASHODI I IZDACI | 3.639.529,00 | 3.598.569,00 | 3.541.743,32 | 3.554.727,58 | 97,31 | 98,42 | 99,63 |
| Organiza | cija=30010001 (Pedagoski zavod Tuzlanskog kantona) | | | | | | | |
| | I UKUPNO TEKUĆI IZDACI | 604.504,67 | 596.348,34 | 573.998,88 | 261.930,73 | 94,95 | 96,25 | 219,1 |
| 611000 | Plaće i naknade troškova zaposlenih | 445.669,00 | 445.669,00 | 432.634,01 | 183.616,45 | 97,08 | 97,08 | 235,62 |
| 611100 | Bruto plaće i naknade | 386.330,00 | 386.330,00 | 380.803,84 | 151.215,97 | 98,57 | 98,57 | 251,83 |
| 611200 | Naknade troškova zaposlenih | 59.339,00 | 59.339,00 | 51.830,17 | 32.400,48 | 87,35 | 87,35 | 159,97 |
| 612000 | Doprinosi poslodavca i ostali doprinosi | 40.600,00 | 40.600,00 | 39.984,38 | 15.994,29 | 98,48 | 98,48 | 249,99 |
| 612100 | Doprinosi poslodavca | 40.600,00 | 40.600,00 | 39.984,38 | 15.994,29 | 98,48 | 98,48 | 249,99 |
| 613000 | Izdaci za materijal, sitan inventar i usluge | 118.235,67 | 110.079,34 | 101.380,49 | 62.319,99 | 85,74 | 92,1 | 162,68 |
| 613100 | Putni troškovi | 4.890,00 | 4.890,00 | 4.357,27 | 4.304,22 | 89,11 | 89,11 | 101,23 |
| 613200 | Izdaci za energiju | 3.467,56 | 3.467,56 | 2.993,54 | 1.280,22 | 86,33 | 86,33 | 233,83 |
| 613300 | Izdaci za komunikaciju i komunalne usluge | 13.213,65 | 12.073,65 | 9.421,90 | 4.075,05 | 71,3 | 78,04 | 231,21 |
| 613400 | Nabavka materijala i sitnog inventara | 8.296,22 | 7.436,22 | 6.680,79 | 5.197,93 | 80,53 | 89,84 | 128,53 |
| 613500 | Izdaci za usluge prijevoza i goriva | 10.825,00 | 9.825,00 | 9.193,30 | 8.053,35 | 84,93 | 93,57 | 114,15 |
| 613700 | Izdaci za tekuće održavanje | 15.281,85 | 11.281,85 | 9.758,82 | 7.693,09 | 63,86 | 86,5 | 126,85 |
| 613800 | Izdaci osiguranja, bankovnih usluga i usl.platnog prometa | 2.191,08 | 1.691,08 | 1.135,20 | 805,91 | 51,81 | 67,13 | 140,86 |
| 613900 | Ugovorene i druge posebne usluge | 60.070,31 | 59.413,98 | 57.839,67 | 30.910,22 | 96,29 | 97,35 | 187,12 |
| | V UKUPNO ZA NABAVKU STALNIH SREDSTAVA | 10.232,50 | 8.718,83 | 8.716,76 | 2.866,22 | 85,19 | 99,98 | 304,1 |
| 821000 | Izdaci za nabavku stalnih sredstava | 10.232,50 | 8.718,83 | 8.716,76 | 2.866,22 | 85,19 | 99,98 | 304,12 |
| 821300 | Nabavka opreme | 4.000,00 | 3.712,67 | 3.712,67 | 2.866,22 | 92,82 | 100 | 129,53 |

| | | | | | | | | |
|--------|---|-------------------|-------------------|-------------------|-------------------|--------------|--------------|--------------|
| 821500 | Nabavka stalnih sredstava u obliku prava | 2.732,50 | 1.732,50 | 1.730,43 | 0 | 63,33 | 99,88 | n,m |
| 821600 | Rekonstrukcija i investicijsko održavanje | 3.500,00 | 3.273,66 | 3.273,66 | 0 | 93,53 | 100 | n,m |
| | SVEUKUPNO RASHODI I IZDACI | 614.737,17 | 605.067,17 | 582.715,64 | 264.796,95 | 94,79 | 96,31 | 220,1 |

III OBAVEZE I POTRAŽIVANJA

Rekapitulacija stanja obaveza, potraživanja i novčanih sredstava budžeta Tuzlanskog kantona na dan 31.12.2011.g i 31.12.2012. godine

| <i>Stanje na dan:</i> | <i>31.12.2011.god.</i> | <i>31.12.2012.god.</i> |
|---|------------------------|------------------------|
| 1. Ukupne obaveze | 104.225.309,00 | 113.244.088,31 |
| - kratkoročne obaveze | 62.504.314,17 | 74.374.557,85 |
| - dugoročne obaveze | 41.720.994,83 | 38.869.530,46 |
| 2. Ukupni neutrošeni prihodi i razgraničenja | 35.538.726,73 | 40.881.359,34 |
| - razgraničeni (neutrošeni) prihodi | 23.280.234,72 | 29.893.393,86 |
| - ostali razgraničeni rashodi | 12.258.492,01 | 10.987.965,48 |
| 3. Ukupna potraživanja i plasmani | 82.482.026,64 | 76.023.434,42 |
| - kratkoročna potraživanja | 14.605.316,54 | 12.113.769,13 |
| - kratkoročni plasmani | 13.113.024,99 | 22.930.128,57 |
| - dugoročni plasmani | 54.763.685,11 | 40.979.536,72 |
| 4. Žiro račun i blagajna | 3.855.986,67 | 6.934.980,61 |

a) Struktura obaveza budžeta kantona

| <i>Stanje na dan:</i> | <i>31.12.2011. god.</i> | <i>31.12.2012.god.</i> |
|--|-------------------------|------------------------|
| Ukupne kratkoročne obaveze: | 62.504.314,17 | 74.374.557,85 |
| - obaveze prema pravnim licima | 35.129.259,16 | 41.502.734,23 |
| - obaveze prema fizičkim licima | 2.876.696,64 | 3.284.002,04 |
| - obaveze za korištenje budžetske rezerve | 32.842,96 | 14.362,58 |
| - ostale kratkoročne obaveze | 349.239,20 | 448.337,93 |
| - kratkoročni krediti i zajmovi | 6.116.904,96 | 8.125.357,44 |
| - obaveze prema radnicima (plate i naknade zaposlenima) | 17.999.371,25 | 20.999.763,63 |
| Ukupne dugoročne obaveze: | 41.720.994,83 | 38.869.530,46 |
| - obaveze po dugoročnim kreditima | 41.587.119,00 | 38.791.857,91 |
| - ostale dugoročne obaveze | 133.875,83 | 77.672,55 |

b) Struktura potraživanja i plasmana budžeta kantona

| <i>Stanje na dan:</i> | <i>31.12.2011. god.</i> | <i>30.12.2012.god.</i> |
|--|-----------------------------|-----------------------------|
| <i>Ukupna kratkoročna potraživanja:</i> | <i>14.605.316,54</i> | <i>12.113.769,13</i> |
| - potraživanja od kupaca | 212.267,01 | 325.996,89 |
| - avansi | 142.019,20 | 591.411,18 |
| - sumnjiva, sporna i ostala potraživanja | 10.679.232,40 | 11.196.361,06 |
| - potraživanja po kreditima | 3.571.797,93 | 0,00 |
| <i>Ukupni kratkoročni plasmani:</i> | <i>13.113.024,99</i> | <i>22.930.128,57</i> |
| - kratkoročni krediti | 11.488.463,50 | 11.764.911,39 |
| - depoziti kod banaka | 921.837,53 | 684.124,26 |
| - depoziti kod pravnih lica (Udruženje "Nerda") | 0,00 | 150.000,00 |
| - ostali depoziti (sredstva Eskrow rn.) | 0,00 | 9.629.282,30 |
| - sumnjivi i sporni i ostali depoziti | 702.723,96 | 701.810,62 |
| <i>Ukupni dugoročni plasmani:</i> | <i>54.763.685,11</i> | <i>40.979.536,72</i> |
| - pozajmljivanja i učešća u zajednič. ulaganjima | 45.755.118,03 | 40.920.536,72 |
| - dugoročni depoziti | 8.918.234,00 | 0,00 |
| - uložena sredstva u banke | 85.000,00 | 59.000,00 |
| - ostali dugoročni plasmani | 5.333,08 | 0,00 |

U prilogu ovog izvještaja nalazi se Konsolidovani godišnji iskaz o izvršenju budžeta Tuzlanskog kantona za period: 01.01.-31.12.2012. godine, kao obavezan izvještaj propisan od strane Federalnog ministarstva finansija.

**PO OVLAŠTENJU
SEKRETAR MINISTARSTVA**

Merima Hajdarević, dipl.pravnik

BOSNA I HERCEGOVINA
FEDERACIJA BOSNE I HERCEGOVINE
TUZLANSKI KANTON

GODIŠNJI IZVJEŠTAJ O IZVRŠENJU BUDŽETA
Period izvještavanja: 01.01.2012.-31.12.2012. godine

| R.b. | Broj Konta | POZICIJA | Planirano | Ostvareno | | Odstupanje (5-3) | Procenat |
|------|---------------|--|--------------------|------------------------|---------------------|---------------------|---------------|
| | | | | u prethodnoj godini | u tekućoj godini | | |
| | 1 | 2 | 3 | 4 | 5 | 6 | 7 |
| 1 | | I. PRIHODI I PRIMICI (2+18+36+41+53) | 336.916.255 | 311.948.153 | 298.296.356 | -38.619.899 | 88,54 |
| 2 | 710000 | PRIHODI OD POREZA (3+7+8+9+10+15+16+17) | 250.336.514 | 261.228.891 | 245.292.613 | -5.043.901 | 97,99 |
| 3 | 711000 | Porezi na dobit pojedinaca i preduzeća (4+5+6) | 13.932.215 | 16.176.479 | 14.781.163 | 848.948 | 106,09 |
| 4 | 711100 | Porezi na dobit pojedinaca (zaostale uplate) | | | | 0 | 0,00 |
| 5 | 711200 | Porezi na dobit preduzeća | 13.932.215 | 16.176.479 | 14.781.163 | 848.948 | 106,09 |
| 6 | 711900 | Porez na dobit banaka i drugih. finansijskih org.i društ | | | | 0 | 0,00 |
| 7 | 712000 | Doprinosi za socijalnu zaštitu | | | | 0 | 0,00 |
| 8 | 713000 | Porezi na plaću i radnu snagu | 2.013.355 | 2.714.239 | 2.238.683 | 225.328 | 111,19 |
| 9 | 714000 | Porez na imovinu | | | | 0 | 0,00 |
| 10 | 715000 | Domaći porezi na dobra i usluge (zaostale obaveze na | 592.365 | 1.156.892 | 553.415 | -38.950 | 93,42 |
| 11 | 715100 | Porezi na prodaju dobara i usluga, ukupni promet ili | 535.474 | 984.842 | 500.497 | -34.977 | 93,47 |
| 12 | 715200 | Porezi na promet posebnih usluga | 21.575 | 38.981 | 20.195 | -1.380 | 93,60 |
| 13 | 715300 | Porezi na upotrebu dobara ili na dozvole za korištenje | | | | 0 | 0,00 |
| 14 | 715900 | Ostali porezi na promet proizvoda i usluga(zaostale | 35.316 | 133.069 | 32.723 | -2.593 | 92,66 |
| 15 | 716000 | Porez na dohodak | 23.192.409 | 23.651.457 | 23.560.114 | 367.705 | 101,59 |
| 16 | 717000 | Prihodi od indirektnih poreza | 210.546.010 | 217.517.184 | 204.147.381 | -6.398.629 | 96,96 |
| 17 | 719000 | Ostali porezi | 60.160 | 12.640 | 11.857 | -48.303 | 19,71 |
| 18 | 720000 | NEPORESKI PRIHODI (19+27+35) | 75.710.560 | 43.378.493 | 45.043.140 | -30.667.420 | 59,49 |
| 19 | 721000 | Prihodi od poduzetničkih aktivnosti i imovine i prihodi | 13.872.378 | 2.304.388 | 8.926.400 | -4.945.978 | 64,35 |
| 20 | 721100 | Prihodi od nefinansijskih javnih preduzeća i finan. Javnih | 7.382.429 | 734.947 | 7.286.013 | -96.416 | 98,69 |
| 21 | 721200 | Ostali prihodi od imovine | 2.268 | 34.408 | 8.973 | 6.705 | 395,63 |
| 22 | 721300 | Kamate i dividende primljene od pozajmica i učešća | 480 | 285.285 | 893.816 | 893.336 | 186211,67 |
| 23 | 721400 | Naknade primljene od pozajmica i učešća u kapitalu | | | | 0 | 0,00 |
| 24 | 721500 | Prihodi od pozitivnih kursnih razlika | | 8 | | 0 | 0,00 |
| 25 | 721600 | Prihodi od privatizacije | 6.487.201 | 1.249.740 | 737.598 | -5.749.603 | 11,37 |
| 26 | 721700 | Prihodi po osnovu premije i provizije za izdatu garanciju | | | | 0 | 0,00 |
| 27 | 722000 | Naknade, takse i prihodi od pružanja javnih usluga | 58.960.224 | 38.054.895 | 33.221.812 | -25.738.412 | 56,35 |
| 28 | 722100 | Administrativne takse | 1.530.302 | 3.202.861 | 1.447.383 | -82.919 | 94,58 |

| | | | | | | | |
|-----------|---------------|--|--------------------|--------------------|--------------------|--------------------|---------------|
| 29 | 722200 | Sudske takse | 4.261.142 | 4.659.200 | 4.294.481 | 33.339 | 100,78 |
| 30 | 722300 | Komunalne naknade i takse | 274 | 145 | 229 | -45 | 83,58 |
| 31 | 722400 | Ostale budžetske naknade i takse | 3.121.029 | 1.810.493 | 1.479.636 | -1.641.393 | 47,41 |
| 32 | 722500 | Naknade i takse po federalnim zakonima i drugim | 18.624.732 | 8.579.274 | 7.081.597 | -11.543.135 | 38,02 |
| 33 | 722600 | Prihodi od pružanja javnih usluga (prihodi od vlastitih djelatnosti korisnika budžeta i v | 30.571.619 | 17.575.551 | 18.145.009 | -12.426.610 | 59,35 |
| 34 | 722700 | Neplanirane uplate-prihodi | 851.126 | 2.227.371 | 773.477 | -77.649 | 90,88 |
| 35 | 723000 | Novčane kazne (neporeske prirode) | 2.877.958 | 3.019.210 | 2.894.928 | 16.970 | 100,59 |
| 36 | | KAPITALNI PRIMICI (r.br. 37) | 0 | 90.521 | 0 | 0 | 0,00 |
| 37 | 811000 | Kapitalni primici od prodaje stalnih sredstava | 0 | 90.521 | 0 | 0 | 0,00 |
| 38 | 811100 | Primici od prodaje stalnih sredstava | | 90.521 | | 0 | 0,00 |
| 39 | 811200 | Primici od prodaje federalnih robnih rezervi | | | | 0 | 0,00 |
| 40 | 811900 | Ostali kapitalni primici | | | | 0 | 0,00 |
| 41 | | TRANSFERI I DONACIJE (42+44+46+48+49) | 6.214.499 | 4.099.518 | 4.364.583 | -1.849.916 | 70,23 |
| 42 | 731000 | Primljeni tekući transferi od inostranih vlada i | 95.621 | 0 | 14.359 | -81.262 | 15,02 |
| 43 | 731100 | Primljeni tekući transferi od inostranih vlada i | 95.621 | | 14.359 | -81.262 | 15,02 |
| 44 | 732000 | Primljeni tekući transveri od ostalih nivoa vlasti | 5.488.386 | 3.862.036 | 4.118.477 | -1.369.909 | 75,04 |
| 45 | 732100 | Primljeni tekući transferi od ostalih nivoa vlasti | 5.488.386 | 3.862.036 | 4.118.477 | -1.369.909 | 75,04 |
| 46 | 733000 | Donacije (r.br. 47) | 568.361 | 133.598 | 185.913 | -382.448 | 32,71 |
| 47 | 733100 | Donacije | 568.361 | 133.598 | 185.913 | -382.448 | 32,71 |
| 48 | 777000 | Prihodi po osnovu zaostalih obaveza | 62.131 | 103.884 | 45.834 | -16.297 | 73,77 |
| 49 | 812000 | Primljeni kapitalni transferi od inostranih vlada i | 0 | 0 | 0 | 0 | 0,00 |
| 50 | 812100 | Primljeni kapitalni transferi od inostranih vlada i | | | | 0 | 0,00 |
| 51 | 812200 | Primljeni kapitalni transferi od ostalih nivoa vlasti | | | | 0 | 0,00 |
| 52 | 812300 | Primljeni kapitalni transferi od nevladinih izvora | | | | 0 | 0,00 |
| 53 | | PRIMLJENE OTPLATE DANIH ZAJMOVA I | 4.654.682 | 3.150.730 | 3.596.020 | -1.058.662 | 77,26 |
| 54 | 813000 | Primici od finansijske imovine (55+.....+61) | 4.654.682 | 3.150.730 | 3.596.020 | -1.058.662 | 77,26 |
| 55 | 813100 | Primljene otplate od pozajmljivanja drugim nivoima | 50.861 | 500 | | -50.861 | 0,00 |
| 56 | 813200 | Primljene otplate od pozajmljivanja pojed.i neprof | 394.893 | 145.406 | 423.531 | 28.638 | 107,25 |
| 57 | 813300 | Primljene otplate od pozajmljivanja javnim preduzećima | 2.891.063 | 308.758 | 1.640.852 | -1.250.211 | 56,76 |
| 58 | 813400 | Povrat od učešća u dionicama javnih preduzeća | | | | 0 | 0,00 |
| 59 | 813500 | Povrat od učešća u dionicama privatnih pred. i u zajed | | | | 0 | 0,00 |
| 60 | 813600 | Primljene otplate od ostalih vidova dom. Pozajm | 1.317.865 | 2.696.066 | 1.531.637 | 213.772 | 116,22 |
| 61 | 813700 | Primljene otplate od pozajmljivanja u inostranstvo | | | | 0 | 0,00 |
| 62 | | II. RASHODI PO EKONOMSKIM KATEGORIJAMA | 351.512.546 | 325.924.629 | 309.645.286 | -41.867.260 | 88,09 |
| 63 | 610000 | TEKUĆI RASHODI (64+67+68+78+87) | 320.306.884 | 316.318.101 | 297.239.222 | -23.067.662 | 92,80 |
| 64 | 611000 | Plaće i naknade troškova zaposlenih (65+66) | 185.314.099 | 189.742.805 | 183.023.418 | -2.290.681 | 98,76 |
| 65 | 611100 | Bruto plaće i naknade plaća | 162.162.038 | 164.364.130 | 160.929.108 | -1.232.930 | 99,24 |
| 66 | 611200 | Naknade troškova zaposlenih | 23.152.061 | 25.378.675 | 22.094.310 | -1.057.751 | 95,43 |

| | | | | | | | |
|-----|---------------|--|-------------------|-------------------|-------------------|--------------------|--------------|
| 67 | 612000 | Doprinosi poslodavca i ostali doprinosi | 18.883.224 | 18.873.802 | 18.687.932 | -195.292 | 98,97 |
| 68 | 613000 | Izdaci za materijal, sitan inventar i usluge (69++77 | 39.740.673 | 32.877.263 | 30.126.603 | -9.614.070 | 75,81 |
| 69 | 613100 | Putni troškovi | 1.248.668 | 1.037.172 | 682.344 | -566.324 | 54,65 |
| 70 | 613200 | Izdaci za energiju | 6.561.383 | 5.905.610 | 6.069.859 | -491.524 | 92,51 |
| 71 | 613300 | Izdaci za komunikaciju i komunalne usluge | 3.644.430 | 3.147.021 | 3.169.858 | -474.572 | 86,98 |
| 72 | 613400 | Nabavka materijala i sitnog inventara | 4.041.989 | 2.967.133 | 2.606.827 | -1.435.162 | 64,49 |
| 73 | 613500 | Izdaci za usluge prevoza i goriva | 1.604.140 | 1.260.427 | 1.294.694 | -309.446 | 80,71 |
| 74 | 613600 | Unajmljivanje imovine, opreme i nemat. imovine | 1.386.880 | 1.240.448 | 1.207.282 | -179.598 | 87,05 |
| 75 | 613700 | Izdaci za tekuće održavanje | 2.503.405 | 1.762.787 | 1.646.631 | -856.774 | 65,78 |
| 76 | 613800 | Izdaci osiguranja, bankarskih usluga i usl. platnog pro | 774.962 | 498.293 | 555.778 | -219.184 | 71,72 |
| 77 | 613900 | Ugovorene i druge posebne usluge | 17.974.816 | 15.058.372 | 12.893.330 | -5.081.486 | 71,73 |
| 78 | 614000 | Tekući transferi i drugi tekući rashodi (79+.....+86) | 75.338.884 | 73.922.782 | 64.627.363 | -10.711.521 | 85,78 |
| 79 | 614100 | Tekući transferi drugim nivoima vlasti | 4.684.084 | 5.649.659 | 2.512.384 | -2.171.700 | 53,64 |
| 80 | 614200 | Tekući transferi pojedincima | 49.743.401 | 49.702.173 | 46.797.844 | -2.945.557 | 94,08 |
| 81 | 614300 | Tekući transferi neprofitnim organizacijama | 4.639.516 | 4.580.375 | 4.254.867 | -384.649 | 91,71 |
| 82 | 614400 | Subvencije javnim preduzećima | 8.696.644 | 9.057.953 | 5.871.023 | -2.825.621 | 67,51 |
| 83 | 614500 | Subvencije privatnim preduzećima i poduzetnicima | 4.637.388 | 2.405.748 | 3.061.999 | -1.575.389 | 66,03 |
| 84 | 614600 | Subvencije finansijskim institucijama | | | | 0 | 0,00 |
| 85 | 614700 | Tekući transferi u inostranstvo | | | | 0 | 0,00 |
| 86 | 614800 | Drugi tekući rashodi | 2.937.851 | 2.526.874 | 2.129.246 | -808.605 | 72,48 |
| 87 | 616000 | Izdaci za kamate (88+....+91) | 1.030.004 | 901.449 | 773.906 | -256.098 | 75,14 |
| 88 | 616100 | Kamate na pozajmice primljene kroz Državu | | | | 0 | 0,00 |
| 89 | 616200 | Izdaci za inostrane kamate | 1.026.163 | 901.449 | 770.066 | -256.097 | 75,04 |
| 90 | 616300 | Kamate na domaće pozajmljivanje | 3.841 | | 3.840 | -1 | 99,97 |
| 91 | 616500 | Izdaci za kamate vezane za dug po izdatim garanc | | | | 0 | 0,00 |
| 92 | | KAPITALNI IZDACI (93+100) | 26.243.662 | 7.198.974 | 10.107.213 | -16.136.449 | 38,51 |
| 93 | 821000 | Izdaci za nabavku stalnih sredstava (94+.....+99) | 19.118.032 | 3.844.874 | 5.328.331 | -13.789.701 | 27,87 |
| 94 | 821100 | Nabavka šuma, zemljišta i višegodišnjih zasada | 200.000 | | | -200.000 | 0,00 |
| 95 | 821200 | Nabavka građevina | 1.601.578 | 161.506 | 1.360.447 | -241.131 | 84,94 |
| 96 | 821300 | Nabavka opreme | 12.409.498 | 1.840.613 | 2.438.804 | -9.970.694 | 19,65 |
| 97 | 821400 | Nabavka ostalih stalnih sredstava | 45.000 | | 2.000 | -43.000 | 4,44 |
| 98 | 821500 | Nabavka stalnih sredstava u obliku prava | 1.138.160 | 134.478 | 319.084 | -819.076 | 28,04 |
| 99 | 821600 | Rekonstrukcija i investiciono održavanje | 3.723.796 | 1.708.277 | 1.207.996 | -2.515.800 | 32,44 |
| 100 | 615000 | Kapitalni transferi (101+....+107) | 7.125.630 | 3.354.100 | 4.778.882 | -2.346.748 | 67,07 |
| 101 | 615100 | Kapitalni transferi drugim nivoima vlasti | 6.545.630 | 2.643.652 | 4.481.481 | -2.064.149 | 68,47 |
| 102 | 615200 | Kapitalni transferi pojedincima | 580.000 | 609.932 | 297.401 | -282.599 | 51,28 |
| 103 | 615300 | Kapitalni transferi neprofitnim organizacijama | | 65.516 | | 0 | 0,00 |
| 104 | 615400 | Kapitalni transferi javnim preduzećima | | 35.000 | | 0 | 0,00 |
| 105 | 615500 | Kapitalni transferi privatnim preduz. i poduzetnicima | | | | 0 | 0,00 |

| | | | | | | | |
|------------|---------------|---|--------------------|--------------------|--------------------|--------------------|--------------|
| 106 | 615600 | Kapitalni transferi finansijskim institucijama | | | | 0 | 0,00 |
| 107 | 615700 | Kapitalni transferi u inostranstvo | | | | 0 | 0,00 |
| 108 | | OSTALE ISPLATE (r.br.109) | 4.762.000 | 2.407.554 | 2.298.851 | -2.463.149 | 48,27 |
| 109 | 822000 | Izdaci za finansijsku imovinu (110+....+116) | 4.762.000 | 2.407.554 | 2.298.851 | -2.463.149 | 48,27 |
| 110 | 822100 | Pozajmljivanje drugim nivoima vlasti | | | | 0 | 0,00 |
| 111 | 822200 | Pozajmljivanje pojedincima i neprof.org.i privatnim pred | 1.962.000 | 2.407.554 | 1.859.851 | -102.149 | 94,79 |
| 112 | 822300 | Pozajmljivanje javnim preduzećima | | | | 0 | 0,00 |
| 113 | 822400 | Izdaci za kupovinu dionica javnih preduzeća | | | | 0 | 0,00 |
| 114 | 822500 | Izdaci za kupovinu dionica privat. pred. i učešće u zajed | 400.000 | | 400.000 | 0 | 100,00 |
| 115 | 822600 | Ostala domaća pozajmljivanja | 2.400.000 | | 39.000 | -2.361.000 | 1,63 |
| 116 | 822700 | Pozajmljivanja u inostranstvo | | | | 0 | 0,00 |
| 117 | 600000 | Tekuća rezerva | 200.000 | | | -200.000 | 0,00 |
| 118 | | VIŠAK PRIHODA NAD RASHODIMA (SUFICIT) | 0 | 0 | 0 | 0 | 0,00 |
| 119 | | VIŠAK RASHODA NAD PRIHODIMA (DEFICIT) | 14.596.291 | 13.976.476 | 11.348.930 | -3.247.361 | 77,75 |
| 120 | | Višak rashoda pokriva se: | | | | 0 | 0,00 |
| 121 | | a) iz kredita | | | | 0 | 0,00 |
| 122 | | b) iz viška prihoda prošlih godina | | | | 0 | 0,00 |
| 123 | | c) ostalo | | | | 0 | 0,00 |
| 124 | | III FINANSIRANJE (125 minus 134) | 58.883.526 | -4.764.756 | -3.255.513 | -62.139.039 | -5,53 |
| 125 | | PRIMLJENI KREDITI I ZAJMOVI (126+130) | 63.034.985 | 0 | 0 | -63.034.985 | 0,00 |
| 126 | 814000 | Primici od dugoročnog zaduživanja (127+128+129) | 63.034.985 | 0 | 0 | -63.034.985 | 0,00 |
| 127 | 814100 | Zajmovi primljeni kroz Državu | | | | 0 | 0,00 |
| 128 | 814200 | Primici od inostranog zaduživanja | 44.287.235 | | | -44.287.235 | 0,00 |
| 129 | 814300 | Primici od domaćeg zaduživanja | 18.747.750 | | | -18.747.750 | 0,00 |
| 130 | 815000 | Primici od kratkoročnog zaduživanja (131+132+133) | 0 | 0 | 0 | 0 | 0,00 |
| 131 | 815100 | Zajmovi primljeni kroz Državu | | | | 0 | 0,00 |
| 132 | 815200 | Primici od inostranog zaduživanja | | | | 0 | 0,00 |
| 133 | 815300 | Primici od domaćeg zaduživanja | | | | 0 | 0,00 |
| 134 | | OTPLATE PRIMLJENIH ZAJMOVA I KREDITA | 4.151.459 | 4.764.756 | 3.255.513 | -895.946 | 78,42 |
| 135 | 823000 | Izdaci za otplate dugova (136+....+140) | 4.151.459 | 4.764.756 | 3.255.513 | -895.946 | 78,42 |
| 136 | 823100 | Otplate dugova primljenih kroz Državu | | | | 0 | 0,00 |
| 137 | 823200 | Spoljne otplate | 4.151.459 | 4.764.756 | 3.255.513 | -895.946 | 78,42 |
| 138 | 823300 | Otplate domaćeg pozajmljivanja | | | | 0 | 0,00 |
| 139 | 823400 | Otplate unutarnjeg duga | | | | 0 | 0,00 |
| 140 | 823500 | Otplate duga po izdatim garancijama | | | | 0 | 0,00 |
| 141 | | IV. RASHODI PO FUNKCIONALNOJ KATEGORIJI | 351.512.546 | 325.924.629 | 309.645.286 | -41.867.260 | 88,09 |
| 142 | 0100 | Aktivnosti opštih javnih službi (143+....+147) | 26.357.858 | 17.501.220 | 16.909.224 | -9.448.634 | 64,15 |
| 143 | 0110 | Izvršni i pravni organi, finansijski i fiskalni organi, org | 24.312.997 | 16.126.985 | 15.553.265 | -8.759.732 | 63,97 |

| | | | | | | | |
|-----|-------------|--|--------------------|--------------------|--------------------|--------------------|--------------|
| 144 | 0120 | Strana ekonomska pomoć | | | | 0 | 0,00 |
| 145 | 0140 | Organi opštih službi | 1.906.689 | 1.237.309 | 1.223.554 | -683.135 | 64,17 |
| 146 | 0180 | Osnovno istraživanje | 138.172 | | | -138.172 | 0,00 |
| 147 | 0190 | Ostale aktivnosti opštih javnih službi nekl. drugdje | | 136.926 | 132.405 | 132.405 | 0,00 |
| 148 | 0200 | Aktivnosti odbrane (149+....+153) | 4.233.629 | 817.484 | 1.181.904 | -3.051.725 | 27,92 |
| 149 | 0210 | Aktivnosti vojne i civilne odbrane | 4.233.629 | 817.484 | 1.181.904 | -3.051.725 | 27,92 |
| 150 | 0220 | Aktivnosti inostrane vojne pomoći | | | | 0 | 0,00 |
| 151 | 0230 | Aktivnosti odbrane ne klasificirane drugdje | | | | 0 | 0,00 |
| 152 | 0280 | Primjenjeno istraživanje u oblasti odbrane | | | | 0 | 0,00 |
| 153 | 0290 | Aktivnosti organa uprave u oblasti odbrane | | | | 0 | 0,00 |
| 154 | 0300 | Aktivnosti javnog reda i sigurnosti (155+.....+160) | 71.549.532 | 68.042.618 | 67.222.378 | -4.327.154 | 93,95 |
| 155 | 0310 | Aktivnosti policijske i vatrogasne zaštite | 49.921.616 | 46.937.249 | 46.095.941 | -3.825.675 | 92,34 |
| 156 | 0320 | Aktivnosti sudova | 19.614.956 | 19.111.923 | 19.173.501 | -441.455 | 97,75 |
| 157 | 0330 | Aktivnosti zatvora | | | | 0 | 0,00 |
| 158 | 0340 | Aktivnosti planiranja i zaštite protiv prirodnih nep | | | | 0 | 0,00 |
| 159 | 0380 | Primjenjeno istraživanje u oblasti javnog reda i sig | | | | 0 | 0,00 |
| 160 | 0390 | Aktivnosti organa uprave javnog reda i sigurnosti | 2.012.960 | 1.993.446 | 1.952.936 | -60.024 | 97,02 |
| 161 | 0400 | Aktivnosti obrazovanja (162+....+168) | 163.816.028 | 160.072.057 | 152.248.688 | -11.567.340 | 92,94 |
| 162 | 0410 | Aktivnosti predškolskog i osnovnog obrazovanja | 76.825.635 | 80.012.965 | 75.318.070 | -1.507.565 | 98,04 |
| 163 | 0420 | Aktivnosti srednjeg obrazovanja | 44.780.709 | 42.540.957 | 42.479.649 | -2.301.060 | 94,86 |
| 164 | 0430 | Aktivnosti visokog obrazovanja | 38.612.642 | 35.164.269 | 32.107.200 | -6.505.442 | 83,15 |
| 165 | 0440 | Aktivnosti obrazovanja ne definisane po nivou | 1.007.283 | | | -1.007.283 | 0,00 |
| 166 | 0450 | Aktivnosti dodatnog obrazovanja | | | | 0 | 0,00 |
| 167 | 0480 | Primijenjeno istraživanje u oblasti obrazovanja | 661.047 | 58.246 | 49.077 | -611.970 | 7,42 |
| 168 | 0490 | Aktivnosti organa uprave u oblasti obrazovanja | 1.928.712 | 2.295.620 | 2.294.692 | 365.980 | 118,98 |
| 169 | 0500 | Aktivnosti zdravstva (170+.....+175) | 390.812 | 375.231 | 367.435 | -23.377 | 94,02 |
| 170 | 0510 | Bolničke aktivnosti | | | | 0 | 0,00 |
| 171 | 0520 | Kliničke, medicinske, stomatološke i parmed. Aktivn | | | | 0 | 0,00 |
| 172 | 0530 | Aktivnosti javnog zdravstva | | | | 0 | 0,00 |
| 173 | 0540 | Lijekovi, proteze, medicinska oprema i drugi prop.zdrav. | | | | 0 | 0,00 |
| 174 | 0580 | Primijenjeno istraživanje u oblasti zdravstva | | | | 0 | 0,00 |
| 175 | 0590 | Aktivnosti organa uprave u oblasti zdravstva | 390.812 | 375.231 | 367.435 | -23.377 | 94,02 |
| 176 | 0600 | Aktivnosti socijalnog osiguranja (177+.....+180) | 38.611.313 | 36.373.594 | 36.976.564 | -1.634.749 | 95,77 |
| 177 | 0610 | Aktivnosti socijalnog osiguranja i davanja | 24.180.826 | 30.976.621 | 33.017.688 | 8.836.862 | 136,54 |
| 178 | 0620 | Aktivnosti institucija socijalne pomoći | 13.208.459 | 4.630.706 | 3.191.220 | -10.017.239 | 24,16 |
| 179 | 0680 | Primijenjeno istraživanje u oblasti socijalnog osigur. | | | | 0 | 0,00 |
| 180 | 0690 | Aktivnosti organa uprave u oblasti socijalnog osig | 1.222.028 | 766.267 | 767.656 | -454.372 | 62,82 |
| 181 | 0700 | Stambeno-komunalne aktivnosti (182+.....+188) | 8.448.565 | 4.781.590 | 1.832.544 | -6.616.021 | 21,69 |
| 182 | 0710 | Aktivnosti stambenog i komunalnog razvoja | | | | 0 | 0,00 |

| | | | | | | | |
|-----|-------------|---|-------------------|-------------------|-------------------|-------------------|---------------|
| 183 | 0720 | Aktivnosti vodosnadbijevanja | | | | 0 | 0,00 |
| 184 | 0730 | Sanitarne aktivnosti (uključujući i kontrolu zagađenja | | | | 0 | 0,00 |
| 185 | 0740 | Aktivnosti vezane za uličnu rasvjetu | | | | 0 | 0,00 |
| 186 | 0750 | Ostale stambeno-komunalne aktivnosti | | | | 0 | 0,00 |
| 187 | 0780 | Primijenjeno istraživanje u oblasti stambeno-kom. razvoja | | | | 0 | 0,00 |
| 188 | 0790 | Aktiv. organa uprave u oblasti stambeno-kom.razvoja | 8.448.565 | 4.781.590 | 1.832.544 | -6.616.021 | 21,69 |
| 189 | 0800 | Kulturne, rekreacione i religijske aktivnosti (190+.....+194) | 4.078.244 | 4.463.173 | 3.611.828 | -466.416 | 88,56 |
| 190 | 0810 | Rekreacione aktivnosti | 830.131 | 1.269.618 | 824.849 | -5.282 | 99,36 |
| 191 | 0820 | Kulturne aktivnosti | 3.248.113 | 3.190.555 | 2.785.079 | -463.034 | 85,74 |
| 192 | 0830 | Aktivnosti izdavaštva i objavljivanja | | 3.000 | 1.900 | 1.900 | 0,00 |
| 193 | 0840 | Aktivnosti vezane za religiju | | | | 0 | 0,00 |
| 194 | 0890 | Aktiv. organa uprave u oblasti kulture, rekr. i religije | | | | 0 | 0,00 |
| 195 | 0900 | Aktivnosti vezane za energiju i gorivo (196+.. | 0 | 0 | 0 | 0 | 0,00 |
| 196 | 0910 | Aktivnosti vezane za energiju i gorivo | | | | 0 | 0,00 |
| 197 | 0920 | Aktivnosti vezane za električnu ener. i dr. izvore energije | | | | 0 | 0,00 |
| 198 | 0930 | Aktivnosti vezane za druge vrste energije i goriva | | | | 0 | 0,00 |
| 199 | 0980 | Primijenjeno istraživanje u oblasti energije i goriva | | | | 0 | 0,00 |
| 200 | 0990 | Aktivnosti organa uprave u oblasti energije i goriva | | | | 0 | 0,00 |
| 201 | 1000 | Aktivnosti vezane za poljoprivredu (202+.....+207) | 17.862.788 | 15.412.163 | 13.603.529 | -4.259.259 | 76,16 |
| 202 | 1010 | Aktivnosti vezane za poljoprivredu | | | | 0 | 0,00 |
| 203 | 1020 | Aktivnosti vezane za šumarstvo | 1.838.298 | | | -1.838.298 | 0,00 |
| 204 | 1030 | Aktivnosti vezane za lov i ribolov | | | | 0 | 0,00 |
| 205 | 1040 | Ostale aktivnosti vezane za poljoprivredu | | | | 0 | 0,00 |
| 206 | 1080 | Primijenjeno istraživanje u oblasti poljoprivrede | 352.231 | 125.888 | 66.598 | -285.633 | 18,91 |
| 207 | 1090 | Aktivnosti organa uprave u oblasti poljoprivrede | 15.672.259 | 15.286.275 | 13.536.931 | -2.135.328 | 86,38 |
| 208 | 1100 | Aktivnosti rudarstva i miner. resursa, proiz. i gradit | 2.327.659 | 2.864.683 | 1.867.221 | -460.438 | 80,22 |
| 209 | 1110 | Aktivnosti u oblasti rudarstva i mineralnih resursa | | | | 0 | 0,00 |
| 210 | 1120 | Aktivnosti u oblasti proizvodnje | | | | 0 | 0,00 |
| 211 | 1130 | Aktivnosti u oblasti graditeljstva | | | | 0 | 0,00 |
| 212 | 1140 | Ostale rudarske, proizvodne i graditeljske aktiv | | | | 0 | 0,00 |
| 213 | 1180 | Primijenjeno istraživ. u oblasti rudarstva, proizv. i gradit | | | | 0 | 0,00 |
| 214 | 1190 | Aktivnosti organa uprava u oblasti rudarstva, proizvodnje i graditeljstva | 2.327.659 | 2.864.683 | 1.867.221 | -460.438 | 80,22 |
| 215 | 1200 | Aktivnosti prometa i komunikacije (216+...+223) | 436.533 | 427.974 | 457.533 | 21.000 | 104,81 |
| 216 | 1210 | Aktivnosti u oblasti cestovnog prometa | | | 33.846 | 33.846 | 0,00 |
| 217 | 1220 | Aktivnosti u oblasti vodenog prometa | | | | 0 | 0,00 |
| 218 | 1230 | Aktivnosti u oblasti željezničkog prometa | | | | 0 | 0,00 |
| 219 | 1240 | Aktivnosti u oblasti zračnog prometa | 436.533 | 427.974 | 423.687 | -12.846 | 97,06 |
| 220 | 1250 | Cijevni promet i drugi prometni sistemi | | | | 0 | 0,00 |

| | | | | | | | |
|-----|-------------|--|-------------------|-------------------|-------------------|-----------------|---------------|
| 221 | 1260 | Aktivnosti u oblasti komunikacija | | | | 0 | 0,00 |
| 222 | 1280 | Primijenjeno istraživ. u oblasti prometa i komunik | | | | 0 | 0,00 |
| 223 | 1290 | Aktivnosti organa uprave u oblasti prometa i komunikacija | | | | 0 | 0,00 |
| 224 | 1300 | Ostale ekonomske aktivnosti (225+...+230) | 1.424.798 | 2.233.240 | 1.742.920 | 318.122 | 122,33 |
| 225 | 1310 | Aktivnosti distrib. trgovine, uklj. skladišta i aktiv.za rad | 739.798 | 725.950 | 612.939 | -126.859 | 82,85 |
| 226 | 1320 | Aktivnosti u oblasti turizma | | | | 0 | 0,00 |
| 227 | 1330 | Višenamjenski razvojni projekti | 685.000 | | | -685.000 | 0,00 |
| 228 | 1340 | Aktivnosti u oblasti opšte ekonom.i privrede, osim rada | | | | 0 | 0,00 |
| 229 | 1350 | Aktivnosti u oblasti opšteg rada | | | | 0 | 0,00 |
| 230 | 1390 | Ostale ekonomske aktivnosti ne klasificirane drugdje | | 1.507.290 | 1.129.981 | 1.129.981 | 0,00 |
| 231 | 1400 | Rashodi ne klasificirani po glavnim grupama (232+233+234) | 11.974.787 | 12.559.602 | 11.623.518 | -351.269 | 97,07 |
| 232 | 1410 | Transakcije javnog duga | | | | 0 | 0,00 |
| 233 | 1420 | Transferi između nivoa vlasti | | 480.410 | 435.168 | 435.168 | 0,00 |
| 234 | 1490 | Ostali rashodi ne klasificirani po glavnim grupama | 11.974.787 | 12.079.192 | 11.188.350 | -786.437 | 93,43 |